



ประกาศเมืองพัทยา

เรื่อง การใช้แผนอัตรากำลัง ๓ ปี ของเมืองพัทยา ประจำปีงบประมาณ พ.ศ. ๒๕๖๔ - ๒๕๖๖
(แก้ไขเพิ่มเติม) ฉบับที่ ๒ พ.ศ. ๒๕๖๕

อาศัยอำนาจตามความในข้อ ๑๗ (๗) ของประกาศคณะกรรมการพนักงานเมืองพัทยา เรื่อง หลักเกณฑ์และเงื่อนไขเกี่ยวกับการบริหารงานบุคคลของเมืองพัทยา ลงวันที่ ๒๙ มีนาคม ๒๕๕๗ และที่แก้ไขเพิ่มเติม ประกาศคณะกรรมการพนักงานเมืองพัทยา เรื่อง หลักเกณฑ์และเงื่อนไขเกี่ยวกับการบริหารงานบุคคลของเมืองพัทยา (แก้ไขเพิ่มเติม) พ.ศ. ๒๕๖๔ ลงวันที่ ๒๔ พฤศจิกายน ๒๕๖๔ ประกาศคณะกรรมการพนักงานเมืองพัทยา เรื่อง กำหนดกอง สำนัก หรือส่วนราชการที่เรียกชื่ออย่างอื่นของเมืองพัทยา พ.ศ. ๒๕๖๔ ลงวันที่ ๒๔ พฤศจิกายน ๒๕๖๔ และหนังสือสำนักงาน ก.ท. ที่ มท ๐๘๐๙.๒/ว๑๖๕ ลงวันที่ ๑๔ ธันวาคม ๒๕๖๓ ประกอบกับมติคณะกรรมการพนักงานเมืองพัทยา ในการประชุมครั้งที่ ๑/๒๕๖๕ เมื่อวันที่ ๒๖ มกราคม ๒๕๖๕ จึงให้ประกาศใช้แผนอัตรากำลัง ๓ ปี ของเมืองพัทยา ประจำปีงบประมาณ พ.ศ. ๒๕๖๔ - ๒๕๖๖ (แก้ไขเพิ่มเติม) ฉบับที่ ๒ พ.ศ. ๒๕๖๕ เพื่อใช้เป็นกรอบในการกำหนดตำแหน่ง การใช้ตำแหน่ง การสรรหาผู้มาดำรงตำแหน่ง การบริหารงานบุคคลของเมืองพัทยา ในระยะเวลา ๒ ปี ข้างหน้า และเพื่อให้การบริหารราชการของเมืองพัทยา เกิดประโยชน์ต่อประชาชน เกิดผลสัมฤทธิ์ต่อภารกิจตามอำนาจหน้าที่และสามารถควบคุมภาระค่าใช้จ่ายด้านการบริหารบุคคลให้เป็นไปตามที่กฎหมายกำหนด รายละเอียดตามเอกสารแนบท้ายประกาศนี้

ทั้งนี้ ตั้งแต่บัดนี้เป็นต้นไป

ประกาศ ณ วันที่ ๑ กุมภาพันธ์ พ.ศ. ๒๕๖๕

(นายสนธยา คุณปลื้ม)

นายกเมืองพัทยา

แผนอัตรากำลัง ๓ ปี ของเมืองพัทยา
ประจำปีงบประมาณ พ.ศ. ๒๕๖๔ - ๒๕๖๖
(แก้ไขเพิ่มเติม) ฉบับที่ ๒ พ.ศ. ๒๕๖๕
เมืองพัทยา จังหวัดชลบุรี

๑. หลักการและเหตุผล

๑.๑ พระราชบัญญัติระเบียบบริหารงานบุคคลส่วนท้องถิ่น พ.ศ. ๒๕๔๒ มาตรา ๒๘ วรรคท้ายบัญญัติให้การกำหนดหลักเกณฑ์เกี่ยวกับการบริหารงานบุคคลของคณะกรรมการพนักงานเมืองพัทยา ให้มีอำนาจกำหนดให้สอดคล้องกับความต้องการและความเหมาะสมของเมืองพัทยา แต่ต้องอยู่ภายใต้มาตรฐานทั่วไปเกี่ยวกับการบริหารงานบุคคลที่คณะกรรมการกลางพนักงานเทศบาลกำหนด และมาตรา ๓๕ บัญญัติไว้ว่าในการจ่ายเงินเดือนประโยชน์ตอบแทนอื่น และเงินค่าจ้างของข้าราชการหรือพนักงานส่วนท้องถิ่นและลูกจ้างที่นำมาจากเงินรายได้ที่ไม่รวมเงินอุดหนุน และเงินกู้หรือเงินเดือนอื่นใดนั้น องค์กรปกครองส่วนท้องถิ่นแต่ละแห่งจะกำหนดสูงกว่าร้อยละสี่สิบของเงินงบประมาณรายจ่ายประจำปีขององค์กรปกครองส่วนท้องถิ่นนั้นไม่ได้

๑.๒ ประกาศคณะกรรมการกลางพนักงานเทศบาล เรื่อง มาตรฐานทั่วไปเกี่ยวกับอัตรากำลังและมาตรฐานของตำแหน่ง ลงวันที่ ๒๒ พฤศจิกายน ๒๕๔๔ ข้อ ๕ ได้กำหนดให้คณะกรรมการพนักงานเทศบาลกำหนดตำแหน่งพนักงานเทศบาลว่าจะมีตำแหน่งใด ระดับใด อยู่ในส่วนราชการใด จำนวนเท่าใด โดยให้คำนึงถึงภารกิจหน้าที่ความรับผิดชอบลักษณะงานที่ต้องปฏิบัติ ความยากและคุณภาพของงาน ปริมาณงาน ตลอดจนทั้งภาระค่าใช้จ่ายของเทศบาลและของรัฐในหมวดเงินอุดหนุนที่จะต้องจ่ายในด้านบุคคล โดยให้เทศบาลจัดทำแผนอัตรากำลังของพนักงานเทศบาล เพื่อใช้ในการกำหนดตำแหน่ง โดยความเห็นชอบของคณะกรรมการพนักงานเทศบาล ทั้งนี้ ให้เป็นไปตามมาตรฐานหลักเกณฑ์และวิธีการที่คณะกรรมการกลางพนักงานเทศบาลกำหนด

การกำหนดตำแหน่งพนักงานเทศบาลตำแหน่งใดเป็นตำแหน่งระดับใด ให้ประเมินความยากและคุณภาพของงานในตำแหน่งนั้นแล้วเปรียบเทียบกับบรรทัดฐานในมาตรฐานกำหนดตำแหน่งที่คณะกรรมการกลางพนักงานเทศบาลจัดทำไว้ตามข้อ ๔ การปรับตำแหน่งเทียบกับบรรทัดฐานในมาตรฐานกำหนดตำแหน่งให้จัดตำแหน่งที่มีลักษณะงานอย่างเดียวกันเข้าประเภทและสายงานเดียวกันโดยประมาณเข้ากลุ่มตำแหน่งเดียวกันและระดับเดียวกัน

๑.๓ ประกาศคณะกรรมการพนักงานเมืองพัทยา เรื่อง หลักเกณฑ์และเงื่อนไขเกี่ยวกับการบริหารงานบุคคลของเมืองพัทยา ลงวันที่ ๒๙ มีนาคม พ.ศ. ๒๕๔๗ ได้กำหนดไว้ ดังนี้

ข้อ ๑๔ การกำหนดตำแหน่งพนักงานเมืองพัทยาในส่วนราชการว่า จะมีตำแหน่งใด ระดับใด อยู่ส่วนราชการใด จำนวนเท่าใด ให้เมืองพัทยาจัดทำเป็นแผนอัตรากำลังของเมืองพัทยา เพื่อเป็นกรอบในการกำหนดตำแหน่งและการใช้ตำแหน่งพนักงานเมืองพัทยา โดยเสนอให้ ก.เมืองพัทยา พิจารณาให้ความเห็นชอบ

ในการจัดทำแผนอัตรากำลังของเมืองพัทยาดามวรรคหนึ่ง ให้เมืองพัทยาคำนึงถึงภารกิจอำนาจหน้าที่ ความรับผิดชอบ ลักษณะงานที่ต้องปฏิบัติ ความยากและคุณภาพของงานและปริมาณงาน ตลอดจนทั้งภาระค่าใช้จ่ายของเมืองพัทยาและของรัฐในหมวดเงินอุดหนุนที่จะต้องจ่ายในด้านบุคคล

ข้อ ๑๕ การกำหนดตำแหน่งพนักงานเมืองพัทยาตำแหน่งใดเป็นตำแหน่งระดับใด ให้ประเมินความยากและคุณภาพของงานในตำแหน่งนั้นแล้วเปรียบเทียบกับบรรทัดฐานในมาตรฐานกำหนดตำแหน่ง ก.ท. จัดทำไว้ตามมาตรฐานทั่วไปเกี่ยวกับอัตรากำลังและมาตรฐานของตำแหน่ง การปรับตำแหน่งเทียบกับบรรทัดฐานในมาตรฐานกำหนดตำแหน่งให้จัดตำแหน่งที่มีลักษณะงานอย่างเดียวกันเข้าประเภทและสายงานเดียวกันและจัดตำแหน่งในสายงานเดียวกันที่มีความยากและคุณภาพของงานอยู่ในระดับเดียวกันโดยประมาณเข้ากลุ่มตำแหน่งเดียวกันและระดับเดียวกัน

ข้อ ๑๖ ในการจัดทำแผนอัตรากำลังของเมืองพัทยา ให้เมืองพัทยาแต่งตั้งคณะกรรมการจัดทำแผนอัตรากำลังของเมืองพัทยา ประกอบด้วย

- (๑) นายกเมืองพัทยา เป็นประธาน
- (๒) ปลัดเมืองพัทยา เป็นกรรมการ
- (๓) ผู้อำนวยการสำนัก ผู้อำนวยการกอง หรือหัวหน้าส่วนราชการ เป็นกรรมการ
- (๔) พนักงานเมืองพัทยานคนหนึ่งที่ได้รับมอบหมาย เป็นกรรมการและเลขานุการ

ข้อ ๑๗ ให้คณะกรรมการจัดทำแผนอัตรากำลังของเมืองพัทยาจัดทำแผนอัตรากำลัง โดยให้คำนึงถึงภารกิจ อำนาจหน้าที่ตามกฎหมายว่าด้วยการกำหนดแผนและขั้นตอนการกระจายอำนาจให้แก่องค์กรปกครองส่วนท้องถิ่น ตามกฎหมายว่าด้วยเมืองพัทยา ลักษณะงานที่ต้องปฏิบัติ ความยากและคุณภาพของงาน และปริมาณงานของส่วนราชการต่าง ๆ ในเมืองพัทยา ตลอดจนภาระค่าใช้จ่ายของเมืองพัทยาและของรัฐ ในหมวดเงินอุดหนุนที่จะต้องจ่ายในด้านบุคคล และการจัดสรรเงินงบประมาณของเมืองพัทยา โดยกำหนดเป็นแผนอัตรากำลังของเมืองพัทยาในระยะเวลา ๓ ปี และแผนอัตรากำลังดังกล่าวอย่างน้อยจะต้องประกอบด้วยสาระสำคัญ ดังนี้

(๑) บทศึกษาวิเคราะห์อำนาจหน้าที่และภารกิจความรับผิดชอบของเมืองพัทยา ในช่วงระยะเวลา ๓ ปี

(๒) บทศึกษาวิเคราะห์ความต้องการกำลังทั้งหมดของเมืองพัทยาในช่วงระยะเวลา ๓ ปี ว่าต้องการกำลังคนประเภทใด ระดับใด จำนวนเท่าใด จึงจะสามารถปฏิบัติงานตามภารกิจที่อยู่ในอำนาจหน้าที่ และความรับผิดชอบได้อย่างมีประสิทธิภาพ

(๓) บทศึกษาวิเคราะห์ประเมินความต้องการกำลังคนที่มีอยู่ในปัจจุบันและกำลังคนที่ขาดอยู่และต้องการเพิ่มขึ้น อัตราความต้องการกำลังคนเพิ่มขึ้น เนื่องจากการขยายงานหรือได้รับมอบหมายเพิ่มขึ้น อัตราการสูญเสียกำลังคนในแต่ละปี

(๔) บทศึกษาวิเคราะห์การวางแผนการใช้กำลังคน เป็นการวางแผนเพื่อให้มีการใช้กำลังคนที่มีอยู่ในเมืองพัทยาให้เกิดประโยชน์สูงสุด โดยสำรวจและประเมินความรู้ความสามารถของกำลังคนที่มีอยู่ การพัฒนาหรือฝึกอบรมกำลังคนที่มีอยู่ให้มีประสิทธิภาพสูงขึ้น และใช้กำลังคนที่มีอยู่ให้เหมาะสมกับความรู้ความสามารถของแต่ละคน

(๕) การจัดโครงสร้างการแบ่งส่วนราชการ การกำหนดหน้าที่ความรับผิดชอบของแต่ละส่วนราชการ การแบ่งงานภายในส่วนราชการ การกำหนดตำแหน่งและระดับตำแหน่งต่างๆ โดยมีเกณฑ์เบื้องต้นดังนี้

ก. โครงสร้างการแบ่งส่วนราชการ เมืองพัทยาจะจัดโครงสร้างการแบ่งส่วนราชการใดบ้างให้เป็นไปตาม หมวด ๑๒ ว่าด้วยโครงสร้างการแบ่งส่วนราชการ

ข. การกำหนดตำแหน่งและระดับตำแหน่ง เมืองพัทยามีตำแหน่งใดอยู่ในส่วนราชการใด มีระดับตำแหน่งใดให้เป็นไปตามแผนอัตรากำลัง ๓ ปี ที่เมืองพัทยาจัดทำขึ้น โดยได้รับความเห็นชอบจากคณะกรรมการพนักงานเมืองพัทยา

(๖) การกำหนดตำแหน่งเพิ่มเติม

ก. เกณฑ์เบื้องต้นสำหรับการกำหนดจำนวนตำแหน่งเพิ่มขึ้นใหม่ ให้เมืองพัญาคำนึงถึงอำนาจหน้าที่ ปริมาณงานของตำแหน่งนั้น ๆ ด้วย

ข. การกำหนดตำแหน่งเพิ่มขึ้นใหม่ให้เมืองพัทยาขอกำหนดเท่าที่จำเป็นจริง ๆ โดยจะต้องจัดสรรงบประมาณตั้งเป็นอัตราเงินเดือนสำหรับตำแหน่งที่เพิ่มขึ้นใหม่ด้วย

ค. ให้คณะกรรมการพนักงานเมืองพัทยาเป็นผู้พิจารณาให้ความเห็นชอบการกำหนดตำแหน่งเพิ่มขึ้นใหม่ เว้นแต่กรณีการกำหนดตำแหน่งในสายงานใหม่ที่ยังไม่ได้จัดทำมาตรฐานกำหนดตำแหน่งของตำแหน่งสายงานนั้น ให้คณะกรรมการพนักงานเมืองพัทยาเสนอให้คณะกรรมการกลางพนักงานเทศบาลพิจารณาให้ความเห็นชอบและจัดทำมาตรฐานกำหนดตำแหน่งก่อน

ง. การขออนุมัติกำหนดตำแหน่งใหม่ นอกจากจะพิจารณาเหตุผลด้านปริมาณงาน และคุณภาพของงานแล้ว ให้คำนึงถึงจำนวนลูกจ้างทั้งประจำและชั่วคราวที่ปฏิบัติงานในงานนั้นด้วย ทั้งนี้เพื่อมิให้เกิดปัญหาคนล้นงาน และเป็นการประหยัดงบประมาณรายจ่ายด้านบุคคลของเมืองพัทยาและของรัฐในหมวดเงินอุดหนุนด้วย

จ. การขออนุมัติกำหนดตำแหน่งใหม่ให้พิจารณาถึงความสำคัญ ความเหมาะสม และความถูกต้องของกรอบตำแหน่งในงานนั้นด้วย โดยเฉพาะอย่างยิ่งควรจะให้ตำแหน่งในงานนั้นสามารถรองรับความก้าวหน้าของบุคลากรในงานนั้นได้

ฉ. ก่อนที่เมืองพัทยาจะขออนุมัติกำหนดตำแหน่งขึ้นใหม่ ให้เมืองพัทยาศึกษาพิจารณา ดำเนินการกับตำแหน่งที่ว่างและมีความจำเป็นน้อยเสียก่อน โดยการตัดโอนหรือปรับปรุงและตัดโอน (เกลี้ยตำแหน่ง) ไปไว้ในงานที่มีความสำคัญและจำเป็นเร่งด่วนมากกว่า

ช. การกำหนดตำแหน่งใหม่ คณะกรรมการพนักงานเมืองพัทยาต้องทำการ วิเคราะห์ตำแหน่งและจำเป็นต้องใช้ข้อมูลเพื่อประกอบการพิจารณา ดังนั้น จึงขอให้เมืองพัทยาได้ให้ความสำคัญกับการเสนอข้อมูล โดยกรอกเอกสารตามแบบให้ถูกต้อง กล่าวคือ จะต้องเป็นข้อมูลที่ตรวจสอบ จากเจ้าหน้าที่สำนักงาน ก.เมืองพัทยาและเอกสารต้องครบถ้วนกล่าวคือจะต้องรายงานข้อมูลตามแบบ ๑ - ๕ อย่างครบถ้วน

(๗) กรณีเมืองพัทยามีความจำเป็นต้องปรับปรุงแผนอัตรากำลัง ๓ ปี ในระหว่างที่ยัง ไม่ครบกำหนดระยะเวลาของแผนให้ทำได้ โดยความเห็นชอบของ ก.เมืองพัทยา

ข้อ ๑๘ เมื่อ ก.เมืองพัทยา พิจารณาให้ความเห็นชอบให้มีตำแหน่งพนักงานเมืองพัทยาทำแหน่งใด ระดับใด ในส่วนราชการใด จำนวนเท่าใด ตามข้อ ๑๔ แล้วให้เมืองพัทยาศึกษาจัดสรรเงินงบประมาณเพิ่ม ในแต่ละปี สำหรับตั้งเป็นอัตรากำลังเงินเดือนของตำแหน่งดังกล่าวให้สอดคล้องกัน

การดำเนินการตามวรรคหนึ่ง ถ้าใช้งบประมาณในหมวดเงินอุดหนุน ให้เมืองพัทยารายงาน ก.เมืองพัทยา เพื่อจะได้รายงาน ก.ท. และให้เมืองพัทยาประสานกับสำนักงบประมาณในการจัดสรรเงิน งบประมาณในแต่ละปี สำหรับตั้งเป็นเงินเดือนของตำแหน่งดังกล่าวให้สอดคล้องกัน

๑.๔ ประกาศคณะกรรมการพนักงานเมืองพัทยา เรื่อง หลักเกณฑ์และเงื่อนไขเกี่ยวกับพนักงานจ้าง ของเมืองพัทยา (ฉบับที่ ๔) ลงวันที่ ๑๔ สิงหาคม ๒๕๕๗

ข้อ ๗ ให้เมืองพัทยাজัดทำแผนอัตรากำลังพนักงานจ้างเป็นระยะเวลาสามปีโดยให้สอดคล้องกับ เป้าหมายการปฏิบัติราชการของเมืองพัทยาและงบประมาณ ทั้งนี้ตามแนวทางการจัดทำแผนอัตรากำลัง พนักงานจ้างที่กำหนดในหมวด ๓

ข้อ ๑๒ การกำหนดจำนวนและตำแหน่งพนักงานจ้างในส่วนราชการต่าง ๆ ของเมืองพัทยา ให้เมืองพัทยাজัดทำเป็นแผนอัตรากำลังของเมืองพัทยา เพื่อเป็นกรอบในการกำหนดตำแหน่ง และการใช้ ตำแหน่งพนักงานจ้าง แล้วเสนอให้คณะกรรมการพนักงานเมืองพัทยา พิจารณาให้ความเห็นชอบ โดยให้จัดทำ และกำหนดรวมไว้ในแผนอัตรากำลังพนักงานเมืองพัทยา

ข้อ ๑๓ การจัดทำแผนอัตรากำลังพนักงานจ้างให้คำนึงถึงภารกิจอำนาจหน้าที่ ความรับผิดชอบ ลักษณะงานที่ต้องปฏิบัติ ความยากและคุณภาพของงานและปริมาณงานตลอดทั้งภาระค่าใช้จ่ายของเมืองพัทยา ที่ต้องจ่ายในด้านบุคคล

๑.๕ ประกาศคณะกรรมการพนักงานเมืองพัทยา เรื่อง หลักเกณฑ์และเงื่อนไขเกี่ยวกับการบริหาร งานบุคคลของเมืองพัทยา (แก้ไขเพิ่มเติม) พ.ศ. ๒๕๖๔ ลงวันที่ ๒๔ พฤศจิกายน พ.ศ. ๒๕๖๔

๑.๖ ประกาศคณะกรรมการพนักงานเมืองพัทยา เรื่อง กำหนดกอง สำนัก หรือส่วนราชการที่ เรียกชื่ออย่างอื่นของเมืองพัทยา พ.ศ. ๒๕๖๔ ลงวันที่ ๒๔ พฤศจิกายน พ.ศ. ๒๕๖๔

๑.๗ หนังสือสำนักงาน ก.ท. ที่ มท ๐๘๐๙.๒/๑๐๘๕ เรื่อง ขอความเห็นชอบให้ประกาศหลักเกณฑ์ และเงื่อนไขแตกต่างจากที่ ก.ท. กำหนด ลงวันที่ ๒๒ กันยายน ๒๕๖๔

๑.๘ จากหลักการและเหตุผลดังกล่าว เมืองพัทยาจึงได้จัดทำแผนอัตรากำลัง ๓ ปี ประจำปีงบประมาณ พ.ศ. ๒๕๖๔ - ๒๕๖๖ (แก้ไขเพิ่มเติม) ฉบับที่ ๒ พ.ศ. ๒๕๖๕ ขึ้น

๒. วัตถุประสงค์

๒.๑ เพื่อให้เมืองพัทยามีโครงสร้างการแบ่งงานและระบบงานที่เหมาะสมไม่ซ้ำซ้อน

๒.๒ เพื่อให้เมืองพัทยามีการกำหนดตำแหน่ง การจัดอัตรากำลังเหมาะสมกับอำนาจหน้าที่ของเมืองพัทยา ภายใต้บังคับแห่งบทบัญญัติของกฎหมาย ตามมาตรา ๖๒ พระราชบัญญัติระเบียบบริหารราชการเมืองพัทยา พ.ศ. ๒๕๔๒ และพระราชบัญญัติกำหนดแผนและขั้นตอนการกระจายอำนาจให้แก่องค์กรปกครองส่วนท้องถิ่น พ.ศ. ๒๕๔๒ รวมทั้งกฎหมายอื่นที่เกี่ยวข้อง

๒.๓ เพื่อให้คณะกรรมการพนักงานเมืองพัทยาสามารถตรวจสอบการกำหนดตำแหน่งและการใช้ตำแหน่งพนักงานเมืองพัทยา พนักงานครูเมืองพัทยา บุคลากรทางการศึกษา ลูกจ้างประจำ และพนักงานจ้างว่าถูกต้องเหมาะสมกับภารกิจ อำนาจหน้าที่ ความรับผิดชอบของส่วนราชการหรือไม่

๒.๔ เพื่อเป็นแนวทางในการดำเนินการวางแผนการพัฒนาบุคลากรของเมืองพัทยา

๒.๕ เพื่อให้เมืองพัทยาสามารถวางแผนอัตรากำลังในการบรรจุแต่งตั้งพนักงานเมืองพัทยา พนักงานครูเมืองพัทยา บุคลากรทางการศึกษา ลูกจ้างประจำ และพนักงานจ้าง เพื่อให้การบริหารงานของเมืองพัทยาเกิดประโยชน์ต่อประชาชน เกิดผลสัมฤทธิ์ต่อภารกิจตามอำนาจหน้าที่ ความรับผิดชอบ อย่างมีประสิทธิภาพ มีความคุ้มค่า สามารถลดขั้นตอนการปฏิบัติงาน มีการลดภารกิจหรือยุบเลิกหน่วยงานที่ไม่จำเป็น การปฏิบัติภารกิจสามารถให้บริการสาธารณะ แก้ไขปัญหา และตอบสนองความต้องการของประชาชนได้เป็นอย่างดี

๒.๖ เพื่อให้เมืองพัทยาสามารถควบคุมภาระค่าใช้จ่ายด้านการบริหารงานบุคคลให้เป็นไปตามที่กฎหมายกำหนด

๓. กรอบแนวคิดในการจัดทำแผนอัตรากำลัง ๓ ปี

เมืองพัทยาโดยคณะกรรมการจัดทำแผนอัตรากำลัง ๓ ปี ประกอบด้วย นายกเมืองพัทยา เป็นประธาน ปลัดเมืองพัทยา รองปลัดเมืองพัทยา และหัวหน้าส่วนราชการ เป็นกรรมการ มีหน้าที่พิจารณาจัดทำแผนอัตรากำลัง ๓ ปี โดยมีขอบเขตเนื้อหาครอบคลุมในเรื่องต่าง ๆ ดังต่อไปนี้

๓.๑ วิเคราะห์ภารกิจ อำนาจหน้าที่ความรับผิดชอบของเมืองพัทยาตามพระราชบัญญัติระเบียบบริหารราชการเมืองพัทยา พระราชบัญญัติกำหนดแผนและขั้นตอนการกระจายอำนาจให้แก่องค์กรปกครองส่วนท้องถิ่น พ.ศ. ๒๕๔๒ ตลอดจนกฎหมายอื่น ให้สอดคล้องกับแผนพัฒนาเศรษฐกิจและสังคมแห่งชาติ แผนพัฒนาจังหวัด แผนพัฒนาอำเภอ นโยบายของรัฐบาล นโยบายของเมืองพัทยา เพื่อแก้ไขปัญหาของเมืองพัทยา และสภาพปัญหาในพื้นที่ของเมืองพัทยา เพื่อให้การดำเนินการของเมืองพัทยาบรรลุผลตามภารกิจที่ตั้งไว้ จึงจำเป็นต้องจัดสรรอัตรากำลังตามหน่วยงานต่าง ๆ ให้เหมาะสมกับเป้าหมายการดำเนินการ โดยมุมมองนี้เป็นการพิจารณาว่าลักษณะงานในปัจจุบันที่ดำเนินการอยู่นั้นครบถ้วนและตรงตามภารกิจ อำนาจหน้าที่ความรับผิดชอบหรือไม่อย่างไร หากลักษณะงานที่ทำอยู่ปัจจุบันไม่ตรงกับภารกิจ อำนาจหน้าที่ ความรับผิดชอบ จึงต้องพิจารณาวางแผนอัตรากำลังให้ปรับเปลี่ยนไปตามทิศทางในอนาคต รวมถึงหากงานในปัจจุบันบางส่วนราชการไม่ต้องดำเนินการแล้ว อาจทำให้การจัดสรรกำลังคนของบางส่วนราชการมีวิธีการเปลี่ยนแปลงไป ทั้งนี้ เพื่อให้เกิดการเตรียมความพร้อมในเรื่องแผนอัตรากำลังคนให้สามารถรองรับสถานการณ์ที่อาจเปลี่ยนแปลงไปในอนาคต

๓.๒ กำหนดตำแหน่งโครงสร้างการแบ่งส่วนราชการภายในและการจัดระบบงานเพื่อรองรับภารกิจตามอำนาจหน้าที่ความรับผิดชอบให้สามารถแก้ปัญหาของเมืองพัทยา ได้อย่างมีประสิทธิภาพ

๓.๓ กำหนดตำแหน่งในสายงานต่าง ๆ จำนวนตำแหน่ง และระดับตำแหน่งให้เหมาะสมกับภาระหน้าที่ความรับผิดชอบ ปริมาณงานและคุณภาพของงาน รวมทั้งสร้างความก้าวหน้าในสายอาชีพของกลุ่มงานต่าง ๆ

๓.๔ จัดทำกรอบอัตรากำลัง ๓ ปี โดยคำนึงถึงภาระค่าใช้จ่ายด้านการบริหารงานบุคคลต้องไม่เกินร้อยละ ๔๐ ของงบประมาณรายจ่ายประจำปีของเมืองพัทยาในปีงบประมาณนั้น ๆ

๓.๕ ให้นักงานเมืองพัทยา ลูกจ้างประจำ และพนักงานจ้างทุกคน ได้รับการพัฒนาทรัพยากรมนุษย์อย่างน้อยปีละ ๑ ครั้ง

๔. สภาพปัญหาของเมืองพัทยาและความต้องการของประชาชน

สภาพปัญหาและความต้องการของประชาชนในเขตพื้นที่ของเมืองพัทยา ต้องนำมาพิจารณาเป็นประเด็นหลักประการหนึ่ง เพื่อให้การวางแผนอัตรากำลัง ๓ ปี มีความสอดคล้องกับสภาพการปฏิบัติงานจริง มีความครบถ้วนของอัตรากำลังที่จะสามารถดำเนินการตามภารกิจหน้าที่ และความรับผิดชอบได้อย่างมีประสิทธิภาพ สามารถตอบสนองการแก้ปัญหาและความต้องการของประชาชนได้ ซึ่งได้วิเคราะห์สภาพปัญหาและความต้องการของประชาชนในเขตพื้นที่ของเมืองพัทยา ดังนี้

๔.๑. ด้านโครงสร้างพื้นฐาน

๔.๑.๑ ปัญหาถนนทางเท้า และไฟฟ้าสาธารณะ เนื่องจากเมืองพัทยามีการเจริญเติบโตอย่างรวดเร็ว การพัฒนาและก่อสร้างถนนและไฟฟ้าสาธารณะก็จึงต้องขยายตามไปด้วย เมืองพัทยาได้สร้างถนนทางเท้า เพื่อให้ประชาชนได้รับความสะดวกและมีความปลอดภัยโดยสามารถใช้เดินออกกำลังกายได้อีกด้วย แต่อย่างไรก็ดี ถนนที่ก่อสร้างเมื่อมีประชาชนใช้บริการเป็นจำนวนมากก็มีการชำรุดทรุดโทรมลงอย่างรวดเร็ว ทำให้เกิดปัญหาต้องซ่อมแซมอยู่เสมอ นอกจากนี้ยังมีถนนในตรอก ซอย ของเมืองพัทยาที่เป็นถนนลูกรังอยู่บ้าง ซึ่งเมืองพัทยายู่ระหว่างสำรวจและดำเนินการก่อสร้างถนนทุกตรอก ซอย ให้เป็นถนนคอนกรีต ให้ทั่วถึงและครอบคลุมทั่วทั้งเขตพื้นที่เมืองพัทยา ปัญหาด้านไฟฟ้าสาธารณะที่พบส่วนใหญ่ คือ ปัญหาหลอดไฟเสีย ซึ่งต้องมีการบำรุงรักษาอยู่เสมอและต้องขยายติดตั้งไฟฟ้าให้ทั่วถึง เพื่อป้องกันอันตรายจากอุบัติเหตุและป้องกันปัญหาอาชญากรรมอีกด้วย ถนนบางสายพบปัญหาที่มีการขโมยฝาท่อระบายน้ำไปขาย และบางสายยังชำรุดเป็นหลุมเป็นบ่อ ซึ่งต้องคอยแก้ไขอย่างสม่ำเสมอเพื่อให้ประชาชนได้รับความสะดวก

๔.๑.๒ ปัญหาการจราจรและขนส่ง ปัจจุบันเมืองพัทยาประสบปัญหาทางด้านการจราจรติดขัดเนื่องจากสาเหตุหลายประการ เช่น ปริมาณการใช้รถส่วนตัวมีมาก มีนักท่องเที่ยวเข้ามาท่องเที่ยวในเมืองพัทยายเป็นจำนวนมากขึ้นในช่วงวันหยุด โดยเฉพาะช่วงวันหยุดยาวหลาย ๆ วันทำให้ปริมาณรถในเมืองพัทยามีขึ้นส่งผลให้การจราจรติดขัดมากขึ้น หรืออาจเกิดจากความประมาทและไม่ปฏิบัติตามกฎจราจรของผู้ขับขี่รถและคนเดินเท้า เช่น ขับแซง ขับรถเร็วเกินอัตราที่กำหนด และขับรถขณะเมาสุรา ซึ่งจะส่งผลให้เกิดอุบัติเหตุการจราจรขาดความคล่องตัวและปัญหาการติดขัดตามมา

๔.๑.๓ ปัญหาภัยแล้งและการขาดแคลนน้ำเพื่ออุปโภคและบริโภค เมืองพัทยาใช้บริการน้ำประปาจากการประปาส่วนภูมิภาค สาขาพัทยา และแหล่งน้ำดิบที่ใช้ผลิตน้ำประปาจากอ่างเก็บน้ำมาบประชัน อ่างเก็บน้ำห้วยชันนอก อ่างเก็บน้ำห้วยสะพาน อ่างเก็บน้ำห้วยขุนจิต โดยมีแหล่งน้ำดิบสำรองจากอ่างเก็บน้ำหนองค้อ ซึ่งมีกำลังการผลิตสูงสุด ๒๘๘,๐๐๐ ลบ.ม./ชม. มีน้ำดิบผลิตประปาจริง ๒๗๐,๐๐๐ ลบ.ม./ชม. (คิดเป็นร้อยละ ๙๓.๗๕ ของกำลังการผลิตสูงสุด) โดยชุมชนบางส่วนยังคงใช้น้ำบาดาลและน้ำจากแหล่งน้ำธรรมชาติ ซึ่งปัจจุบันมีคุณภาพเสื่อมโทรมลง จนอาจใช้สำหรับอุปโภคบริโภคไม่ได้ต่อไปในอนาคต จะทำให้เกิดปัญหาการขาดแคลนน้ำใช้ตามมา แม้ว่าในปัจจุบันยังไม่ประสบปัญหาขาดแคลนน้ำประปาก็ตาม จึงควรแก้ไขโดยการก่อสร้างขยายเขตระบบกระจายน้ำ ในพื้นที่ฝั่งตะวันออกของถนนสุขุมวิท และพื้นที่เลียบริมทางรถไฟ

จากสภาพปัญหาด้านโครงสร้างพื้นฐานดังกล่าว ประชาชนจึงต้องการให้แก้ไขปัญหาการจราจร การปรับปรุงและซ่อมแซม ถนน ทางเท้า ไฟฟ้าแสงสว่าง และจัดให้มีน้ำเพื่อการอุปโภคและบริโภคให้ทั่วถึงและเพียงพอ

๔.๒ ด้านเศรษฐกิจ

๔.๒.๑ ปัญหาการขับเคลื่อนเศรษฐกิจท่องเที่ยวขาดความสมดุล และขาดเสถียรภาพทางเศรษฐกิจและสังคม เนื่องจากธุรกิจท่องเที่ยวจะมีความผันผวนอย่างรวดเร็วต่อสถานการณ์ต่าง ๆ อาทิ การขัดแย้งทางการเมืองทั้งในและนอกประเทศ การเกิดโรคระบาด ปัญหาเศรษฐกิจทั้งในและนอกประเทศ ปัญหาแหล่งท่องเที่ยวเสื่อมโทรม ปัญหาการท่องเที่ยวชบเซา

๔.๒.๒ ปัญหาประชาชนในพื้นที่ยังมีรายได้ต่ำ ในขณะที่ค่าครองชีพสูง ปัญหาการว่างงาน หรือไม่มีอาชีพเสริม การขาดการรวมกลุ่มเพื่อพัฒนาอาชีพ และปัญหาการที่ไม่มีสถานที่จัดจำหน่ายสินค้าชุมชน จากสภาพปัญหาด้านเศรษฐกิจดังกล่าว ผู้ที่มาอาศัยเพื่อประกอบธุรกิจการท่องเที่ยว ค้าขาย และประชาชนในพื้นที่ จึงต้องการให้มีการพัฒนาแหล่งท่องเที่ยวให้เป็นการท่องเที่ยวอย่างยั่งยืน ให้มีการจัดกิจกรรมส่งเสริมการท่องเที่ยวอย่างต่อเนื่อง การสร้างงาน การรวมกลุ่มเพื่อพัฒนาอาชีพ การสร้างรากฐานในชุมชนให้มีความเข้มแข็งและพึ่งพาตนเองได้ เป็นต้น

๔.๓ ด้านสังคม

๔.๓.๑ ปัญหาขอทาน บุคคลเร่ร่อน ไร้ที่พึ่งและบุคคลสติไม่สมประกอบ (ผู้ที่มีอาการทางจิต ประสาท) ซึ่งส่วนหนึ่งเป็นประชากรแฝง ยังไม่มีหน่วยงานที่เกี่ยวข้อง ได้แก่ ศูนย์คุ้มครองคนไร้ที่พึ่ง กรมพัฒนาสังคมและสวัสดิการ กระทรวงการพัฒนาสังคมและความมั่นคงของมนุษย์ (บ้านโรงโม่ อำเภอบางละมุง) เป็นหน่วยงานใหม่ ตั้งตามพระราชบัญญัติคุ้มครองคนไร้ที่พึ่ง พ.ศ. ๒๕๕๗ ให้ได้รับความช่วยเหลือแก้ไขปัญหา เฉพาะหน้าเป็นรายกรณี หลังจากส่งเข้ารับการสงเคราะห์ไม่นานนัก กลุ่มคนไร้ที่พึ่งนี้กลับมามีชีวิตอยู่เดิม ในเขตเมืองพัทยา ปัญหาขอทานจึงยังคงมีอยู่ ส่วนปัญหาผู้ป่วยที่มีอาการทางจิตนั้น ปัจจุบันพบว่ามีความรุนแรงขึ้น ยังไม่มีพนักงานเจ้าหน้าที่จากหน่วยงานที่มีหน้าที่รับผิดชอบโดยตรงลงมาแก้ไขปัญหาและช่วยเหลืออย่างจริงจัง เมืองพัทยาได้แต่นำส่งไปยังโรงพยาบาลในเขตพื้นที่เพื่อให้ได้รับการรักษาและส่งต่อไปยังหน่วยงานที่เกี่ยวข้อง

๔.๓.๒ ปัญหาประชากรแฝง ปัจจุบันพบว่ามียู่ประมาณ ๔-๕ เท่าของประชากรที่มีทะเบียนบ้านอยู่ในเขตเมืองพัทยา (ตามข้อมูลทะเบียนราษฎร ณ ๓๑ มกราคม ๒๕๖๕ ประชากรที่มีชื่อในทะเบียนบ้านเขตเมืองพัทยา จำนวน ๑๑๖,๔๕๑ คน) ประชากรแฝงที่ไม่มีทะเบียนบ้านในเขตเมืองพัทยา ทำให้ขาดโอกาสได้รับสวัสดิการจากหน่วยงานของรัฐ ด้านโอกาสทางการศึกษา การสาธารณสุข และที่อยู่อาศัย

๔.๓.๒.๑ ปัญหาที่อยู่อาศัยในชุมชนแออัด ที่ปลูกอาศัยบนที่สาธารณะและที่ดินของเอกชน ขาดการพัฒนาปรับปรุงแหล่งที่อยู่อาศัย และการจัดการสิ่งแวดล้อมที่ดี แหล่งน้ำกินน้ำใช้ ขยะเสื่อมโทรม ซึ่งส่งผลกระทบต่อคุณภาพชีวิตความเป็นอยู่ด้านสุขภาพอนามัย ส่วนใหญ่เป็นผู้ด้อยโอกาส และประชากรแฝงที่ขาดโอกาสเข้าถึงสวัสดิการของรัฐ

๔.๓.๒.๒ ปัญหาประชากรแฝงที่เป็นเด็กต่างด้าวที่ติดตามครอบครัวมาทำงาน ในเขตเมืองพัทยาและไม่ได้รับการดูแลจากหน่วยงานที่เกี่ยวข้อง ขาดโอกาสทางการศึกษาและการสาธารณสุข เสี่ยงต่อการใช้ชีวิตในบริเวณแคมป์คนงานก่อสร้าง การใช้ประโยชน์จากเด็ก ในปัจจุบันพบว่ามียู่เด็กต่างด้าวมากกว่าพันคนที่ติดตามครอบครัวมาทำงานในเขตเมืองพัทยาและพักอาศัยอยู่ในแคมป์คนงานต่างด้าว ทั้งในเขตเมืองพัทยาและบริเวณรอบนอก ได้รับผลกระทบต่อความเป็นอยู่ ขาดการพัฒนาคุณภาพชีวิตในทุกด้าน ไม่มีหน่วยงานของรัฐเข้าไปดูแล (ข้อมูลจากมูลนิธิ HHN เพื่อเด็กไทย)

๔.๓.๓ ขาดหน่วยงานที่รับผิดชอบโดยตรงด้านการช่วยเหลือทางกฎหมายแก่ เด็ก สตรี ครอบครัว ผู้ตกเป็นเหยื่อถูกระทำรุนแรงต่อเด็ก สตรี และค้ำมนุษย์ เดิมจะมีศูนย์พิทักษ์เด็ก สตรี ครอบครัว และป้องกันปราบปรามการค้ามนุษย์ (พตส.ภาค ๒) เข้ามาดูแลรับผิดชอบช่วยเหลือทางกฎหมายให้กับผู้ประสบปัญหาเหล่านี้ หน่วยงานนี้เคยตั้งอยู่ที่ สภ.บางละมุง แต่ถูกยกเลิกไป ทำให้การช่วยเหลือผู้ประสบปัญหาไม่ได้รับการช่วยเหลืออย่างทันท่วงที ซึ่งปัจจุบันพบว่าปัญหาเพิ่มจำนวนมากขึ้น

๔.๓.๔ ปัญหาการติดยาและค้ายา เมืองพัทยาเป็นเมืองท่องเที่ยวที่มีชื่อเสียงในระดับโลก มีนักท่องเที่ยวเข้ามาเที่ยวชมเป็นจำนวนมากทั้งชาวไทยและชาวต่างประเทศ ด้วยเหตุนี้เองทำให้มีผู้ค้ายาเสพติด ทั้งในประเทศและข้ามชาติแฝงเข้ามาสร้างปัญหาให้กับเมืองพัทยาเป็นจำนวนมาก ซึ่งเป็นการยากในการควบคุม เนื่องจากประชากรแฝงในเมืองพัทยามีมากและมีการเคลื่อนไหวตลอดเวลา ปัญหาการติดยาและค้ายาพบมาก ในกลุ่มวัยรุ่น ผู้อาศัยในบ้านเช่า แหล่งมั่วสุมต่าง ๆ เช่น โต๊ะสนุกเกอร์ ริมถนนเลียบริมทางรถไฟ แหล่งสลิ้มในชุมชน ซึ่งจะมีการย้ายแหล่งเสพยาไปเรื่อย ๆ ยาเสพติดที่พบมากคือ ยาบ้า และแม้ว่าจะมีผู้พบเห็นการกระทำก็ไม่กล้า แจ้งเบาะแสข้อมูลเนื่องจากเกรงกลัวอิทธิพลและกลัวจะเกิดอันตรายกับตัวเอง นอกจากนี้การปราบปรามของ ตำรวจในพื้นที่ไม่สามารถกระทำได้อย่างจริงจังจึงมีการจับแล้วปล่อยไปจึงทำให้ปัญหายังคงมีอยู่ในเขตเมืองพัทยา

จากสภาพปัญหาด้านสังคมข้างต้น ประชาชนจึงมีความต้องการให้มีการแก้ไขปัญหามาในเบื้องต้น การพัฒนาเด็ก เยาวชน สตรี และผู้ด้อยโอกาส ทั้งในด้านร่างกาย จิตใจ สติปัญญา โดยปรับปรุงการจัดการศึกษา การส่งเสริมและอนุรักษ์ขนบธรรมเนียมประเพณีและศิลปวัฒนธรรม มีการรวมกลุ่มในรูปแบบของชุมชนในการร่วมคิด เพื่อสร้างกลุ่มชุมชนให้มีการรวมตัวช่วยเหลือกันแก้ไขปัญหาและพัฒนาสังคม สร้างความเข้มแข็งของชุมชนในการร่วมคิด ร่วมดำเนินการ ร่วมรับผิดชอบ อันจะก่อให้เกิดการพัฒนาอย่างยั่งยืน

๔.๔ ด้านการเมืองการบริหาร

๔.๔.๑ ปัญหาการวางแผน การปฏิบัติตามแผน การติดตามประเมินผลแผนที่ยังไม่มีประสิทธิภาพ และปัญหาที่ประชาชนไม่ทราบแผนดำเนินการของเมืองพัทยา

๔.๔.๒ ปัญหาประชาชนขาดความรู้ความเข้าใจในสิทธิของตนตามที่กฎหมายกำหนด ปัญหาการบังคับใช้กฎหมายที่ไม่มีประสิทธิภาพ

จากปัญหาด้านการเมืองการบริหารข้างต้น จึงต้องมีการเผยแพร่ประชาสัมพันธ์กิจการของเมืองพัทยาให้ประชาชนรับทราบ รวมทั้งมีการเผยแพร่ความรู้ให้ประชาชนได้ทราบถึงบทบาท สิทธิ หน้าที่ และความรู้ทางกฎหมายที่บังคับใช้ ตลอดจนการจัดให้มีการฝึกอบรมบุคลากรของเมืองพัทยาให้มีความรู้ความเข้าใจกฎหมายและระเบียบที่ใช้ในการปฏิบัติงาน

๔.๕ ด้านทรัพยากรธรรมชาติและสิ่งแวดล้อม

๔.๕.๑ ปัญหาน้ำท่วมและการระบายน้ำ ระบบระบายน้ำที่เมืองพัทยามีอยู่ในปัจจุบันนี้ไม่สามารถรองรับปริมาณน้ำจากฝนตกได้ จึงทำให้เมืองพัทยาได้รับผลกระทบจากน้ำท่วมเป็นอย่างมาก อันเนื่องมาจากการขยายตัวของชุมชน และการเปลี่ยนแปลงการใช้ประโยชน์จากที่ดินอย่างรวดเร็ว ส่งผลให้พื้นที่ว่างเปล่า บริเวณที่ลุ่มที่เคยเป็นแหล่งรองรับน้ำตามธรรมชาติลดน้อยลง ประกอบกับมีการบุกรุกทางระบายน้ำธรรมชาติ เห็นได้จากสภาพคลองที่มีลักษณะตื้นเขิน พื้นที่คลองถูกรุกล้ำ ทำให้หน้าตัดทางระบายน้ำถูกบีบให้มีขนาดลดลง รวมถึงสิ่งปลูกสร้างทับเขตพื้นที่คลอง ทำให้ระบบทางน้ำธรรมชาติที่รวบรวมน้ำฝนลงสู่คลองขาดหายไป ซึ่งปัจจุบันได้มีการรื้อถอนสิ่งกีดขวางที่รุกล้ำตามแนวเขตคลองสาธารณะประโยชน์ แต่ยังไม่แล้วเสร็จทั้งหมด ถึงแม้ปัจจุบันเมืองพัทยาได้มีการก่อสร้างท่อระบายน้ำรองรับปริมาณฝนตก แต่ด้วยขนาดท่อระบายน้ำที่เล็กไม่สามารถรองรับปริมาณฝนที่ตกมาก ๆ ในช่วงเวลาสั้น ๆ และขาดความต่อเนื่องของการระบายน้ำลงสู่จุดออกคลองธรรมชาติหรือทะเล จึงทำให้เกิดปัญหาน้ำท่วมในพื้นที่ซ้ำซากและเป็นประจำ

๔.๕.๒ ปัญหาคุณภาพน้ำและน้ำเสีย จากฐานข้อมูลคุณภาพน้ำทะเล ของกรมควบคุมมลพิษ พบว่าปริมาณสารอาหารจำพวกไนโตรเจน - ไนโตรเจน, แอมโมเนีย - ไนโตรเจน และฟอสเฟตในทะเลบริเวณตลาดนาเกลือมีแนวโน้มสูงขึ้น สาเหตุมาจากระบบบำบัดน้ำเสียไม่มีกระบวนการกำจัดสารอาหาร จึงทำให้ยังคงมีปริมาณสารอาหารดังกล่าวในน้ำหลังการบำบัดสูงมาก ก่อให้เกิดผลกระทบต่อคุณภาพน้ำทะเลในบริเวณที่เป็นแหล่งรองรับน้ำทิ้ง นอกจากนี้ยังพบว่าปริมาณน้ำเสียมีแนวโน้มเพิ่มขึ้นเกินศักยภาพของระบบบำบัดน้ำเสียที่เมืองพัทยามีอยู่ เนื่องจากองค์กรปกครองส่วนท้องถิ่นที่อยู่ใกล้เคียงตั้งอยู่ในพื้นที่ที่มีระดับความสูงมากกว่า จึงมีการปล่อยน้ำเสียเข้าสู่พื้นที่ของเมืองพัทยาตามท่อรวบรวมที่เชื่อมต่อกัน และสาเหตุที่สำคัญ

อีกประการที่ทำให้คุณภาพน้ำในแหล่งน้ำธรรมชาติและน้ำทะเลในเขตเมืองพัทยาเสื่อมโทรมลง คือ โครงข่ายระบบรวบรวมน้ำเสีย ยังไม่ครอบคลุมทั้งพื้นที่ของเมืองพัทยาทำให้เกิดปัญหาน้ำเสียที่ไม่ผ่านการบำบัดไหลลงสู่แหล่งน้ำธรรมชาติหรือลงทะเล เป็นเหตุให้คุณภาพน้ำทะเลชายฝั่งเสื่อมโทรม

๔.๕.๓ ปัญหาขยะมูลฝอย ในปัจจุบันเมืองพัทยามีขยะเฉลี่ยประมาณวันละ ๔๗๐ ตันต่อวัน ซึ่งในการบริหารจัดการขยะในแต่ละวันจะไม่มีขยะตกค้าง อย่างไรก็ตามหากคำนึงถึงเป้าหมายในการขับเคลื่อนความเป็นมหานคร และแหล่งท่องเที่ยวระดับโลกของเมืองพัทยา เมืองพัทยาจะต้องมีการวางแผนในการเพิ่มขีดความสามารถในการกำจัดขยะของเมืองพัทยา ให้สามารถรองรับนักท่องเที่ยว ๑๕ ล้านคนต่อปีได้ (ปริมาณขยะ ๖๐๐ ตันต่อวัน) มิให้เกิดปัญหาขยะตกค้างที่จะเกิดขึ้นในอนาคต

๔.๕.๔ ปัญหามลภาวะทางอากาศและเสียง โดยส่วนใหญ่ปัญหามลภาวะทางอากาศ มักเกิดจากการจราจรและขนส่ง และปัญหามลภาวะทางเสียงมักเกิดจากสถานประกอบการด้านบันเทิงต่าง ๆ เช่น คาราโอเกะ ที่มีอยู่จำนวนมากในเขตเมืองพัทยา

จากปัญหาข้างต้น ปัจจุบันเมืองพัทยากำลังเร่งแก้ไขปัญหา เพื่อให้เป็นภาพลักษณ์ที่ดีของเมืองท่องเที่ยว เช่น การเร่งแก้ไขปัญหาน้ำท่วม ปัญหาคุณภาพน้ำเสียก่อนปล่อย การบริหารจัดการขยะ เป็นต้น

๔.๖ ด้านความปลอดภัยในชีวิตและทรัพย์สิน

๔.๖.๑ ปัญหาด้านสวัสดิภาพและความปลอดภัยของประชาชน จากการที่ประชากรส่วนใหญ่เป็นประชากรแฝง นักท่องเที่ยวที่เข้ามา มีความหลากหลายของเชื้อชาติและเผ่าพันธุ์ จึงประสบปัญหาการก่ออาชญากรรมประเภทต่าง ๆ มากมาย อาทิ การฉกชิงวิ่งราว การจี้ปล้น การโจรกรรมรถ การประทุษร้ายต่อร่างกายและทรัพย์สิน เป็นต้น ก่อให้เกิดภาพพจน์ในเชิงลบและเป็นผลเสียหายต่อภาพลักษณ์การท่องเที่ยวได้นอกจากนี้ยังมีปัญหากลุ่มบุคคลเร่ร่อนขอทานและกลุ่มเด็กเร่ร่อน ประพฤติตนไม่สมวัย จะใช้พื้นที่ของเมืองพัทยาในการดำรงชีวิตทำให้ประชาชนและนักท่องเที่ยวเกิดความรู้สึกไม่ปลอดภัย และการจัดการบริการด้านสวัสดิการสังคมสำหรับผู้ด้อยโอกาสทางสังคม คนชรา และเด็ก ยังมีน้อยเกินไปไม่สอดคล้องกับสภาพความเป็นจริงที่เกิดขึ้นในสังคมของเมืองพัทยา ปัญหาประชากรแฝงทำให้เป็นปัญหาในการบริหารจัดการและเป็นภาระในด้านงบประมาณของท้องถิ่นอย่างมาก

๔.๖.๒ ปัญหาด้านความเป็นระเบียบเรียบร้อยของเมือง เมืองพัทยาเป็นแหล่งท่องเที่ยวที่สำคัญ ก่อให้เกิดธุรกิจการค้า การลงทุนและการบริการต่าง ๆ ขึ้นอย่างมากมาย รวมทั้งการค้าปลีกย่อย เช่น หาบเร่ แผงลอย รถเข็น พ่อค้าแม่ค้าที่จำหน่ายบนทางเท้า เป็นต้น อันเป็นเหตุสำคัญที่ก่อให้เกิดความไม่เป็นระเบียบเรียบร้อย ตลอดจนมีการเอาเปรียบของผู้ให้บริการ โดยเฉพาะผู้ให้บริการชาวต่างประเทศ ซึ่งมักจะได้รับการบริการในราคาหรืออัตราที่สูงกว่าผู้ให้บริการชาวไทย ได้แก่ รถสองแถวรับจ้าง มอเตอร์ไซค์รับจ้าง เรือรับจ้าง ร้านอาหาร และสถานเริงรมย์ต่าง ๆ นอกจากนี้ความไม่เป็นระเบียบเรียบร้อย ยังมีสาเหตุมาจากการปลูกสร้างอาคารบ้านพักอาศัย และอาคารพาณิชย์ที่ยังไม่ได้มาตรฐานและไม่เป็นตามที่ผังเมืองและเมืองพัทยากำหนด อีกทั้งยังมีการก่อสร้างที่อยู่อาศัยรุกล้ำที่สาธารณประโยชน์ คลองสาธารณประโยชน์

ด้านความปลอดภัยในชีวิตและทรัพย์สินเป็นเรื่องสำคัญอีกด้านที่เมืองพัทยาต้องดำเนินการแก้ไขเพื่อความปลอดภัยในชีวิตและทรัพย์สินของประชาชนและนักท่องเที่ยว การสร้างความเชื่อมั่นในการท่องเที่ยว และเพื่อสร้างภาพลักษณ์ที่ดีของเมืองท่องเที่ยว

๔.๗ ด้านสาธารณสุข

๔.๗.๑ ปัญหาโรคเอดส์ ส่วนหนึ่งเป็นผลกระทบต่อเนื่องจากปัญหาคนติดยาเสพติด นำไปสู่การซื้อขายบริการทางเพศทั้งแบบเต็มใจและถูกล่อลวง ซึ่งพบว่ามีหลากหลายรูปแบบ ทั้งที่เป็นหญิงและชาย รวมถึงสาวประเภทสองบางรายมีลักษณะการขายบริการตามชายหาดโดยเฉพาะชายหาดพัทยา ทำให้เสียภาพพจน์แก่เมืองพัทยาเป็นอย่างมาก คนที่ขายบริการทางเพศที่พบนี้จะเป็กลุ่มที่ไม่มีการศึกษาหรือด้อยการศึกษา และทำเพื่อเลี้ยงดูครอบครัวซึ่งไม่มีทางเลือกอื่น บางคนเต็มใจและไม่สนใจคิดเพียงแค่ว่าเป็นงานที่สบายหาเงินง่าย

ซึ่งมีทั้งป้องกันและไม่ป้องกันการติดเชื้อ ทำให้เกิดปัญหาโรคเอดส์และปัญหาอื่น ๆ เช่น การล่วงละเมิดสิทธิเด็ก การใช้แรงงานเด็ก เป็นต้น ในปัจจุบันพบว่ายังมีอยู่ในแหล่งชุมชนที่ประชากรอาศัยอยู่หนาแน่นในสถานบริการ สถานเริงรมย์ประเภทต่าง ๆ เช่น บาร์เบียร์ ดิสโก้เธค อาบอบนวด เป็นต้น

๔.๗.๒ ปัญหาการระบาดของโรคติดต่ออุบัติใหม่ ที่มีความรุนแรงมาอย่างต่อเนื่อง เช่น โรคไข้หวัดนก โรคซาร์ส โรคอีโบล่า โรคติดต่อไวรัสโคโรนา ๒๐๑๙ หรือโรคโควิด ๑๙ เป็นต้น โดยมีสาเหตุมาจาก ปัจจัยเสี่ยงหลาย ๆ ด้าน ทั้งที่เกิดจากปัจจัยธรรมชาติ และที่เกิดจากการกระทำของมนุษย์โดยรู้เท่าไม่ถึงการณ์ รวมทั้งยังอาจเกิดจากการจงใจกระทำให้เกิดขึ้น นอกจากนี้การเปลี่ยนแปลงในยุคโลกาภิวัตน์ ก็ยังทำให้ ความเสี่ยงของการแพร่ระบาดข้ามประเทศ หรือข้ามทวีปเพิ่มสูงขึ้นไปด้วย โดยเฉพาะอย่างยิ่งเมืองพัทยาเป็น เมืองท่องเที่ยวระดับโลกยิ่งมีความเสี่ยงของการแพร่ระบาดของโรคติดต่อมากยิ่งขึ้น

๔.๗.๓ ปัญหาโรคติดต่อที่มีสัตว์และแมลงนำโรคเป็นพาหะ ซึ่งสัตว์และแมลงนำโรคเป็น ปัญหาสำคัญทางการสาธารณสุข ได้แก่ ยุง หนู แมลงวัน และแมลงสาบ

ความต้องการของประชาชนและเมืองพัทยาในเรื่องสาธารณสุข คือ ต้องการให้มีการรณรงค์ ให้มีการป้องกันและควบคุมโรคติดต่อต่าง ๆ เช่น โรคติดต่อจากการมีเพศสัมพันธ์ การป้องกันและควบคุม โรคติดต่ออุบัติใหม่ การป้องกันและควบคุมโรคติดต่อที่มีสัตว์และแมลงนำโรคเป็นพาหะ เป็นต้น

๔.๘. ด้านการศึกษา ศาสนา วัฒนธรรม

จากการรวบรวมปัญหาจากการจัดทำแผนพัฒนาเมืองพัทยาโดยกระบวนการมีส่วนร่วม พบว่าด้านการศึกษา ศาสนา วัฒนธรรม ในชุมชนบางแห่งยังขาดแหล่งเรียนรู้ด้านการศึกษา นันทนาการ บางพื้นที่ไม่มีพื้นที่สีเขียว สวนหย่อม สถานที่พักผ่อน สนามเด็กเล่น ลานกีฬา และอุปกรณ์ออกกำลังกาย รวมทั้งปัญหาความต้องการขยายการศึกษาในระดับมัธยมศึกษาตอนปลาย

ความต้องการของประชาชนและเมืองพัทยาในเรื่องการศึกษา ศาสนา และวัฒนธรรม ต้องส่งเสริมให้มีแหล่งเรียนรู้ การศึกษานอกระบบตามอัธยาศัย ลานกีฬา ขยายการศึกษาในระดับมัธยมศึกษา ตอนปลายให้มากยิ่งขึ้น เป็นต้น

๕. การกิจและอำนาจหน้าที่ของเมืองพัทยา

ภารกิจและอำนาจหน้าที่ของเมืองพัทยา เป็นไปตามมาตรา ๖๒ แห่งพระราชบัญญัติระเบียบบริหาร ราชการเมืองพัทยา พ.ศ. ๒๕๔๒ และมาตรา ๑๖ แห่งพระราชบัญญัติกำหนดแผนและขั้นตอนการกระจาย อำนาจให้แก่องค์กรปกครองส่วนท้องถิ่น พ.ศ. ๒๕๔๒ รวมทั้งกฎหมายอื่นที่เกี่ยวข้อง ทั้งนี้ เพื่อให้เมืองพัทยามีอำนาจหน้าที่ที่จะเข้าไปดำเนินการแก้ไขปัญหาในพื้นที่ให้ตรงกับความต้องการของประชาชน อีกทั้งภารกิจ สอดรับกับกรอบยุทธศาสตร์ชาติระยะ ๒๐ ปี แผนพัฒนาเศรษฐกิจและสังคมแห่งชาติ แผนพัฒนาจังหวัด แผนพัฒนาอำเภอ นโยบายของรัฐบาล และนโยบายของผู้บริหารท้องถิ่น ดังนี้

๕.๑ ด้านโครงสร้างพื้นฐาน มีภารกิจที่เกี่ยวข้อง เช่น

๕.๑.๑ การจัดให้มีและบำรุงรักษาทางบก ทางน้ำ และทางระบายน้ำ (มาตรา ๖๒ (๒) แห่ง พระราชบัญญัติระเบียบบริหารราชการเมืองพัทยา พ.ศ. ๒๕๔๒ และมาตรา ๑๖ (๒) แห่งพระราชบัญญัติ กำหนดแผนและขั้นตอนการกระจายอำนาจให้แก่องค์กรปกครองส่วนท้องถิ่น พ.ศ. ๒๕๔๒)

๕.๑.๒ การสาธารณสุขโรคและการก่อสร้างอื่น ๆ (มาตรา ๑๖ (๔) แห่งพระราชบัญญัติ กำหนดแผนและขั้นตอนการกระจายอำนาจให้แก่องค์กรปกครองส่วนท้องถิ่น พ.ศ. ๒๕๔๒)

๕.๑.๓ การสาธารณสุขการ (มาตรา ๑๖ (๕) แห่งพระราชบัญญัติกำหนดแผนและขั้นตอนการ กระจายอำนาจให้แก่องค์กรปกครองส่วนท้องถิ่น พ.ศ. ๒๕๔๒)

๕.๑.๔ การผังเมือง (มาตรา ๑๖ (๒๕) แห่งพระราชบัญญัติกำหนดแผนและขั้นตอน การกระจายอำนาจให้แก่องค์กรปกครองส่วนท้องถิ่น พ.ศ. ๒๕๔๒)

๕.๑.๕ การควบคุมอาคาร (มาตรา ๑๖ (๒๘) แห่งพระราชบัญญัติกำหนดแผนและขั้นตอนการกระจายอำนาจให้แก่องค์กรปกครองส่วนท้องถิ่น พ.ศ. ๒๕๔๒)

๕.๑.๖ การขนส่งและการวิศวกรรมจราจร (มาตรา ๑๖ (๒๖) แห่งพระราชบัญญัติกำหนดแผนและขั้นตอนการกระจายอำนาจให้แก่องค์กรปกครองส่วนท้องถิ่น พ.ศ. ๒๕๔๒)

๕.๑.๗ การจัดให้มีน้ำสะอาดหรือการประปา (มาตรา ๖๒ (๙) แห่งพระราชบัญญัติระเบียบบริหารราชการเมืองพัทยา พ.ศ. ๒๕๔๒)

๕.๑.๘ การจัดให้มีตลาด ท่าเทียบเรือ และท่าข้าม (มาตรา ๖๒ (๑๐) แห่งพระราชบัญญัติระเบียบบริหารราชการเมืองพัทยา พ.ศ. ๒๕๔๒)

๕.๒ ด้านส่งเสริมคุณภาพชีวิต มีภารกิจที่เกี่ยวข้อง เช่น

๕.๒.๑ การจัดการศึกษา (มาตรา ๑๖ (๙) แห่งพระราชบัญญัติกำหนดแผนและขั้นตอนการกระจายอำนาจให้แก่องค์กรปกครองส่วนท้องถิ่น พ.ศ. ๒๕๔๒)

๕.๒.๒ การสังคมสงเคราะห์ และการพัฒนาคุณภาพชีวิตเด็ก สตรี คนชรา และผู้ด้อยโอกาส (มาตรา ๑๖ (๑๐) แห่งพระราชบัญญัติกำหนดแผนและขั้นตอนการกระจายอำนาจให้แก่องค์กรปกครองส่วนท้องถิ่น พ.ศ. ๒๕๔๒)

๕.๒.๓ การสาธารณสุข การอนามัยครอบครัว และการรักษาพยาบาล (มาตรา ๑๖ (๑๙) แห่งพระราชบัญญัติกำหนดแผนและขั้นตอนการกระจายอำนาจให้แก่องค์กรปกครองส่วนท้องถิ่น พ.ศ. ๒๕๔๒)

๕.๓ ด้านการจัดระเบียบชุมชน สังคม และการรักษาความสงบเรียบร้อย มีภารกิจที่เกี่ยวข้อง เช่น

๕.๓.๑ การรักษาความสงบเรียบร้อย (มาตรา ๖๒ (๑) แห่งพระราชบัญญัติระเบียบบริหารราชการเมืองพัทยา พ.ศ. ๒๕๔๒)

๕.๓.๒ การป้องกันและบรรเทาสาธารณภัย (มาตรา ๑๖ (๒๙) แห่งพระราชบัญญัติกำหนดแผนและขั้นตอนการกระจายอำนาจให้แก่องค์กรปกครองส่วนท้องถิ่น พ.ศ. ๒๕๔๒)

๕.๓.๓ การรักษาความสงบเรียบร้อย การส่งเสริมและการสนับสนุนการป้องกันและรักษาความปลอดภัยในชีวิตและทรัพย์สิน (มาตรา ๑๖ (๓๐) แห่งพระราชบัญญัติกำหนดแผนและขั้นตอนการกระจายอำนาจให้แก่องค์กรปกครองส่วนท้องถิ่น พ.ศ. ๒๕๔๒)

๕.๔ ด้านการวางแผน การส่งเสริมการลงทุน พาณิชยกรรมและการท่องเที่ยว มีภารกิจที่เกี่ยวข้อง เช่น

๕.๔.๑ การจัดทำแผนพัฒนาเมืองพัทยา (มาตรา ๑๖ (๑) แห่งพระราชบัญญัติกำหนดแผนและขั้นตอนการกระจายอำนาจให้แก่องค์กรปกครองส่วนท้องถิ่น พ.ศ. ๒๕๔๒)

๕.๔.๒ การส่งเสริมการท่องเที่ยว (มาตรา ๑๖ (๘) แห่งพระราชบัญญัติกำหนดแผนและขั้นตอนการกระจายอำนาจให้แก่องค์กรปกครองส่วนท้องถิ่น พ.ศ. ๒๕๔๒)

๕.๔.๓ การส่งเสริม การฝึก และการประกอบอาชีพ (มาตรา ๑๖ (๖) แห่งพระราชบัญญัติกำหนดแผนและขั้นตอนการกระจายอำนาจให้แก่องค์กรปกครองส่วนท้องถิ่น พ.ศ. ๒๕๔๒)

๕.๔.๔ การพาณิชย์ และการส่งเสริมการลงทุน (มาตรา ๑๖ (๗) แห่งพระราชบัญญัติกำหนดแผนและขั้นตอนการกระจายอำนาจให้แก่องค์กรปกครองส่วนท้องถิ่น พ.ศ. ๒๕๔๒)

๕.๕ ด้านการบริหารจัดการและการอนุรักษ์ทรัพยากรธรรมชาติและสิ่งแวดล้อม มีภารกิจที่เกี่ยวข้อง เช่น

๕.๕.๑ การรักษาความสะอาดและความเป็นระเบียบเรียบร้อยของบ้านเมือง (มาตรา ๑๖ (๑๗) แห่งพระราชบัญญัติกำหนดแผนและขั้นตอนการกระจายอำนาจให้แก่องค์กรปกครองส่วนท้องถิ่น พ.ศ. ๒๕๔๒)

๕.๕.๒ การกำจัดมูลฝอย สิ่งปฏิกูล และน้ำเสีย (มาตรา ๑๖ (๑๘) แห่งพระราชบัญญัติกำหนดแผนและขั้นตอนการกระจายอำนาจให้แก่องค์กรปกครองส่วนท้องถิ่น พ.ศ. ๒๕๔๒)

๕.๕.๓ การจัดการ การบำรุง และการใช้ประโยชน์จากป่าไม้ที่ดินทรัพยากรธรรมชาติและสิ่งแวดล้อม (มาตรา ๑๖ (๒๔) แห่งพระราชบัญญัติกำหนดแผนและขั้นตอนการกระจายอำนาจให้แก่องค์กรปกครองส่วนท้องถิ่น พ.ศ. ๒๕๔๒)

๕.๕.๔ การดูแลรักษาที่สาธารณะ (มาตรา ๑๖ (๒๗) แห่งพระราชบัญญัติกำหนดแผนและขั้นตอนการกระจายอำนาจให้แก่องค์กรปกครองส่วนท้องถิ่น พ.ศ. ๒๕๔๒)

๕.๖ ด้านการศาสนา ศิลปวัฒนธรรม จารีตประเพณี และภูมิปัญญาท้องถิ่น มีภารกิจที่เกี่ยวข้อง เช่น

๕.๖.๑ การบำรุงรักษาศิลปะ จารีตประเพณี ภูมิปัญญาท้องถิ่น และวัฒนธรรมอันดีของท้องถิ่น (มาตรา ๖๒ (๑๓) แห่งพระราชบัญญัติระเบียบบริหารราชการเมืองพัทยา พ.ศ. ๒๕๔๒)

๕.๖.๒ การส่งเสริมการกีฬา (มาตรา ๑๖ (๑๔) แห่งพระราชบัญญัติกำหนดแผนและขั้นตอนการกระจายอำนาจให้แก่องค์กรปกครองส่วนท้องถิ่น พ.ศ. ๒๕๔๒)

๕.๗ ด้านการบริหารจัดการและการสนับสนุนการปฏิบัติการของส่วนราชการและองค์กรปกครองส่วนท้องถิ่น มีภารกิจที่เกี่ยวข้อง เช่น

๕.๗.๑ การส่งเสริมการมีส่วนร่วมของราษฎรในการพัฒนาท้องถิ่น (มาตรา ๑๖ (๑๖) แห่งพระราชบัญญัติกำหนดแผนและขั้นตอนการกระจายอำนาจให้แก่องค์กรปกครองส่วนท้องถิ่น พ.ศ. ๒๕๔๒)

๕.๗.๒ การรักษาความสงบเรียบร้อย การส่งเสริมและสนับสนุนการป้องกันและรักษาความปลอดภัยในชีวิตและทรัพย์สิน (มาตรา ๑๖ (๓๐) แห่งพระราชบัญญัติกำหนดแผนและขั้นตอนการกระจายอำนาจให้แก่องค์กรปกครองส่วนท้องถิ่น พ.ศ. ๒๕๔๒)

การวิเคราะห์ จุดแข็ง จุดอ่อน โอกาสและภัยคุกคามในการดำเนินการตามภารกิจ (SWOT)

๑) การวิเคราะห์ปัจจัยภายใน (Internal factor)

เป็นการวิเคราะห์ปัจจัยที่ส่งผลต่อการพัฒนาที่เมืองพัทยาสามารถควบคุม/ปรับเปลี่ยนได้ด้วยตนเอง โดยปัจจัยใดเป็นปัจจัยที่ส่งผลดีหรือมีผลกระทบด้านบวกต่อการพัฒนาไปยังทิศทางที่เมืองพัทยาต้องการให้นับเป็นจุดแข็ง (Strength) ส่วนปัจจัยใดที่ส่งผลในการฉุดรั้งหรือส่งผลกระทบด้านลบต่อการพัฒนาให้ นับเป็นจุดอ่อน (Weakness) ได้ผลดังนี้

จุดแข็ง (S-Strengths)	จุดอ่อน (W-Weaknesses)
๑. เป็นเมืองท่องเที่ยวที่สำคัญของประเทศไทย และมีชื่อเสียงระดับโลก	๑. เมืองพัทยามีพื้นที่ทางบกเพื่อการพัฒนาเหลือน้อย (มีการพัฒนาเมืองชนิดเข้มข้นไปแล้ว)
๒. เมืองพัทยามีพื้นที่ที่มีศักยภาพการลงทุนสูง	๒. ศักยภาพการรองรับการพัฒนาของพื้นที่ในด้านสิ่งแวดล้อม เต็มศักยภาพแล้ว (ขยะ, น้ำเสีย, อากาศ และการกัดเซาะชายฝั่ง) ทั้งพื้นที่เมืองพัทยา และเกาะล้าน
๓. เมืองที่มีกิจกรรม เทศกาลที่ส่งเสริมภาพลักษณ์ที่หลากหลาย โดยเฉพาะด้านการท่องเที่ยว กีฬา และนันทนาการ	๓. รายได้เมืองพัทยาไม่สมดุลกับค่าใช้จ่ายในการบริหารจัดการเมือง
๔. เมืองพัทยามีการวางพื้นฐานด้านแบบการศึกษาอย่างต่อเนื่อง	๔. ศักยภาพรองรับการพัฒนาด้านโครงสร้างพื้นฐานเต็มขีดของศักยภาพแล้ว (แหล่งน้ำ, การจราจรขนส่ง, ไฟฟ้า, ประปา และโทรคมนาคม)
๕. เมืองพัทยามีการวางพื้นฐานด้านระบบการสาธารณสุขมาอย่างต่อเนื่องทั้งระดับปฐมภูมิและทุติยภูมิ	๕. ทูนาทางทรัพยากรมนุษย์ยังมีไม่เพียงพอต่อการรองรับการพัฒนาเมืองอย่างยั่งยืน
๖. เมืองพัทยามีการปกครองในรูปแบบพิเศษที่มีความยืดหยุ่นในการบริหารจัดการ มีความคล่องตัวในการทำงาน	๖. มีประชากรแฝงและแรงงานต่างด้าว เป็นประชากรหลักของเมืองพัทยา
๗. คณะผู้บริหาร/ที่ปรึกษาเมืองพัทยามีความรู้ความสามารถ เป็นที่ยอมรับของชาวพัทยา และพื้นที่เชื่อมโยง	๗. การกระจายรายได้ไม่ทั่วถึง
๘. เมืองที่สามารถผสมผสานความหลากหลายทางเชื้อชาติ ศาสนา วัฒนธรรม ได้อย่างลงตัว	๘. ความเป็นระเบียบเรียบร้อยของเมืองยังดำเนินการได้ไม่เต็มที่
๙. เมืองพัทยาเป็นเมืองแห่งการประชุม Mice ๑ ใน ๕ แห่งของประเทศไทย (Meetings, Incentive Travel, Conventions, Exhibitions)	๙. อำนาจหน้าที่ทางกฎหมายของเมืองพัทยาไม่ครอบคลุมความต้องการในการพัฒนาเมือง รวมทั้งมีข้อจำกัดในการนำตัวบทกฎหมายระเบียบ กฎเกณฑ์ที่เกี่ยวข้องมาใช้ในการพัฒนาเพื่อแก้ปัญหาของเมืองพัทยา
	๑๐. ภาพลักษณ์ด้านลบของ “พัทยา” ในด้านที่เป็นแหล่งท่องเที่ยวกลางคืน แหล่งมั่วสุมทางอบายมุข
	๑๑. การประชาสัมพันธ์ และสร้างภาพลักษณ์ของเมืองพัทยายังไม่ตรงกับความต้องการของชาวพัทยา และกลุ่มนักท่องเที่ยวหลัก

๒) การวิเคราะห์ปัจจัยภายนอก (External factor)

เป็นการวิเคราะห์ปัจจัยที่ส่งผลต่อการพัฒนา ที่เป็นอิทธิพลมาจากภายนอก เมืองพัทยาไม่สามารถควบคุม/ปรับเปลี่ยนได้ด้วยตนเอง ทำได้เพียงปรับตัวเพื่อรับมือกับปัจจัยเหล่านั้น โดยปัจจัยภายนอกใดเป็นปัจจัยที่ส่งผลดีหรือมีผลกระทบด้านบวกต่อการพัฒนาไปยังทิศทางที่เมืองพัทยาต้องการให้นับเป็นโอกาส (Opportunity) ส่วนปัจจัยใดที่ส่งผลในการฉุดรั้งหรือส่งผลกระทบด้านลบต่อการพัฒนาให้นับเป็นอุปสรรค (Threat) ได้ผลดังนี้

โอกาส (O-Opportunities)	อุปสรรค (T-Threats)
<p>๑. กลุ่ม ชมรม สมาคม ที่เกี่ยวข้องมีความเข้มแข็ง และเป็นพันธมิตรที่สำคัญในการพัฒนาเมืองพัทยา</p> <p>๒. องค์กร หน่วยงานอื่นภายในเมืองพัทยาร่วมพัฒนา ให้ความร่วมมือในการจัดการกับเมืองพัทยา อย่างใกล้ชิดในรูปแบบของพหุภาคี</p> <p>๓. แผนนโยบายรัฐในการเชื่อมโยงโครงข่าย การจราจร โดยมีเมืองพัทยาเป็นศูนย์กลาง ทั้งทางบก ทางราง ทางน้ำ และทางอากาศ</p> <p>๔. รัฐบาลให้การสนับสนุนเมืองพัทยา ในการเป็น แหล่งสร้างรายได้ที่สำคัญแห่งหนึ่งของประเทศ</p> <p>๕. การเปิดเสรีประชาคมเศรษฐกิจ ASEAN (AEC) ช่วยส่งเสริมให้นักท่องเที่ยวเดินทางเข้ามา เยี่ยมเยือนเมืองพัทยาเพิ่มมากขึ้น</p> <p>๖. การรวมกลุ่มเมือง เพื่อพัฒนาการท่องเที่ยวของ พื้นที่เชื่อมโยง อพท.</p> <p>๗. การจัดทำบันทึกความร่วมมือเพื่อการพัฒนา ระหว่างเมือง จากนานาประเทศ</p> <p>๘. การไหลเวียนเคลื่อนย้ายของการลงทุน ระบบ เศรษฐกิจ ที่จะมีขนาดใหญ่ เสรี รวดเร็ว และ เชื่อมโยงกันเป็นระบบสากล</p> <p>๙. กระแสการท่องเที่ยวเชิงอนุรักษ์และการท่องเที่ยว วัฒนธรรมจะช่วยเสริมสร้างตลาดการท่องเที่ยว รูปแบบใหม่ เช่น ท่องเที่ยวชุมชน</p>	<p>๑. การเป็นนครที่จะมีประชากรแฝงเข้ามาพักอาศัย ภายในเมืองพัทยา และพื้นที่เชื่อมโยงเป็นจำนวน เพิ่มมากขึ้นอาจมากถึงประมาณ ๑,๐๐๐,๐๐๐ คน</p> <p>๒. การจัดสรรรายได้จากหน่วยงานกลางให้แก่องค์กร ปกครองส่วนท้องถิ่น ที่ยังไม่สามารถจัดสรรได้ อย่างทั่วถึงและเป็นธรรม</p> <p>๓. โรคที่มีความหลากหลายขึ้นจากนักท่องเที่ยว ประชากรแฝง หรือแรงงานต่างด้าวที่เข้ามาภายใน พื้นที่เมืองพัทยาเพิ่มมากขึ้น</p> <p>๔. ภาพรวมเศรษฐกิจของโลกมีแนวโน้มขยายตัว เพียงเล็กน้อย ส่งผลต่อจำนวนนักท่องเที่ยวใน ประเทศกลุ่มเป้าหมายหลักที่จะมาท่องเที่ยว เมืองพัทยา</p> <p>๕. การเปลี่ยนแปลงของสภาพแวดล้อม ภูมิอากาศ และความรุนแรงของภัยพิบัติต่าง ๆ</p> <p>๖. การพัฒนาแหล่งท่องเที่ยวใหม่ที่มีศักยภาพสูง การเสริมสร้างศักยภาพของเมืองท่องเที่ยวคู่แข่ง ที่มีกลุ่มเป้าหมายลูกค้าเดียวกับเมืองพัทยา</p> <p>๗. การตรวจสอบ และความคาดหวังที่สูงขึ้นของสังคม ที่มีต่อเมืองพัทยา</p>

๖. ภารกิจหลัก และภารกิจรองที่เมืองพัทยาจะดำเนินการ

๖.๑ แผนยุทธศาสตร์ชาติ ๒๐ ปี (พ.ศ. ๒๕๖๑ - ๒๕๘๐)

๑. วิสัยทัศน์

วิสัยทัศน์ “ประเทศไทยมีความมั่นคง มั่งคั่ง และยั่งยืน เป็นประเทศพัฒนาแล้ว ด้วยการพัฒนาตามหลักปรัชญาของเศรษฐกิจพอเพียง” หรือเป็นคติพจน์ประจำชาติว่า “มั่นคง มั่งคั่ง ยั่งยืน” ทั้งนี้ วิสัยทัศน์ดังกล่าวจะต้องสนองต่อผลประโยชน์แห่งชาติ อันได้แก่ การมีเอกราช อธิปไตย และบูรณภาพแห่งเขตอำนาจรัฐ การดำรงอยู่อย่างมั่นคง ยั่งยืนของสถาบันหลักของชาติ การดำรงอยู่อย่างมั่นคงของชาติและประชาชนจากภัยคุกคามทุกรูปแบบ การอยู่ร่วมกันในชาติอย่างสันติสุขเป็นปึกแผ่นมีความมั่นคงทางสังคม ท่ามกลางพหุสังคมและการมีเกียรติและศักดิ์ศรีของความเป็นมนุษย์ ความเจริญเติบโตของชาติ ความเป็นธรรม และความอยู่ดีมีสุขของประชาชน ความยั่งยืนของฐานทรัพยากรธรรมชาติสิ่งแวดล้อม ความมั่นคงทางพลังงาน และอาหาร ความสามารถในการรักษาผลประโยชน์ของชาติภายใต้การเปลี่ยนแปลงของสภาวะแวดล้อม ระหว่างประเทศและการอยู่ร่วมกันอย่างสันติประสานสอดคล้องกัน ด้านความมั่นคงในประชาคมอาเซียนและประชาคมโลกอย่างมีเกียรติและศักดิ์ศรีไม่เป็นภาระของโลกและสามารถเกื้อกูลประเทศที่มีศักยภาพทางเศรษฐกิจที่ต่ำกว่า

๒. ยุทธศาสตร์ชาติ

ในการที่จะบรรลุวิสัยทัศน์และทำให้ประเทศไทยพัฒนาไปสู่อนาคตที่พึงประสงค์นั้น จำเป็นจะต้องมีการวางแผน และกำหนดยุทธศาสตร์การพัฒนาในระยะยาว และกำหนดแนวทางการพัฒนาของทุกภาคส่วนให้ขับเคลื่อนไปในทิศทางเดียวกัน ดังนั้น จึงจำเป็นต้องกำหนดยุทธศาสตร์ชาติในระยะยาว เพื่อถ่ายทอดแนวทางการพัฒนาสู่การปฏิบัติในแต่ละช่วงเวลาอย่างต่อเนื่องและมีการบูรณาการ และสร้างความเข้าใจสู่อนาคตของประเทศไทยร่วมกัน และเกิดการรวมพลังของทุกภาคส่วนในสังคมทั้งประชาชน เอกชน ประชาสังคม ในการขับเคลื่อนการพัฒนาเพื่อการสร้างและรักษาไว้ซึ่งผลประโยชน์แห่งชาติและบรรลุวิสัยทัศน์ “ประเทศไทยมีความมั่นคง มั่งคั่ง ยั่งยืน เป็นประเทศพัฒนาแล้ว ด้วยการพัฒนาตามหลักปรัชญาของเศรษฐกิจพอเพียง” หรือคติพจน์ประจำชาติ “มั่นคง มั่งคั่ง ยั่งยืน” เพื่อให้ประเทศมีขีดความสามารถในการแข่งขัน มีรายได้สูงอยู่ในกลุ่มประเทศพัฒนาแล้ว คนไทยมีความสุข อยู่ดี กินดี สังคมมีความมั่นคง เสมอภาคและเป็นธรรม ซึ่งยุทธศาสตร์ชาติที่จะใช้เป็นกรอบแนวทาง การพัฒนาในระยะ ๒๐ ปี ต่อจากนี้ไป จะประกอบด้วย ๖ ยุทธศาสตร์ ได้แก่ (๑) ยุทธศาสตร์ด้านความมั่นคง (๒) ยุทธศาสตร์ด้านการสร้างความสามารถในการแข่งขัน (๓) ยุทธศาสตร์การพัฒนาและเสริมสร้างศักยภาพคน (๔) ยุทธศาสตร์ด้านการสร้างโอกาสความเสมอภาคและเท่าเทียมกันทางสังคม (๕) ยุทธศาสตร์ด้านการสร้างการเติบโตบนคุณภาพชีวิตที่เป็นมิตรกับสิ่งแวดล้อม และ (๖) ยุทธศาสตร์ด้านการปรับสมดุลและพัฒนาระบบการบริหารจัดการภาครัฐ โดยมีสาระสำคัญของแต่ละยุทธศาสตร์ สรุปได้ ดังนี้

๒.๑ ยุทธศาสตร์ด้านความมั่นคง

มีเป้าหมายทั้งในการสร้างเสถียรภาพภายในประเทศและช่วยลดและป้องกันภัยคุกคามจากภายนอก รวมทั้งสร้างความเชื่อมั่นในกลุ่มประเทศอาเซียนและประชาคมโลกที่มีต่อประเทศไทย กรอบแนวทางที่ต้องให้ความสำคัญ อาทิ

(๑) การเสริมสร้างความมั่นคงของสถาบันหลักและการปกครองระบอบประชาธิปไตยอันมีพระมหากษัตริย์ทรงเป็นประมุข

(๒) การปฏิรูปกลไกการบริหารประเทศและพัฒนาความมั่นคงทางการเมือง ขจัดคอร์รัปชัน สร้างความเชื่อมั่นในกระบวนการยุติธรรม

(๓) การรักษาความมั่นคงภายในและสร้างความสงบเรียบร้อยภายใน ตลอดจนการบริหารจัดการความมั่นคงชายแดนและชายฝั่งทะเล

(๔) การพัฒนาระบบ กลไก มาตรการและความร่วมมือระหว่างประเทศทุกระดับ และรักษาคุณภาพความสัมพันธ์กับประเทศมหาอำนาจ เพื่อป้องกันและแก้ไขปัญหาคาความมั่นคงรูปแบบใหม่

(๕) การพัฒนาเสริมสร้างศักยภาพการฉีกกำลังป้องกันประเทศ การรักษาความสงบเรียบร้อยภายในประเทศ สร้างความร่วมมือกับประเทศเพื่อนบ้านและมิตรประเทศ

(๖) การพัฒนาระบบการเตรียมความพร้อมแห่งชาติและระบบบริหารจัดการภัยพิบัติรักษาความมั่นคงของฐานทรัพยากรธรรมชาติ สิ่งแวดล้อม

(๗) การปรับปรุงกระบวนการทำงานของกลไกที่เกี่ยวข้องจากแนวตั้งสู่แนวนอนมากขึ้น

๒.๒ ยุทธศาสตร์ด้านการสร้างความสามารถในการแข่งขัน

เพื่อให้ประเทศไทยสามารถพัฒนานำไปสู่การเป็นประเทศพัฒนาแล้ว ซึ่งจำเป็นต้องยกระดับผลิตภาพการผลิตและการใช้นวัตกรรมในการเพิ่มความสามารถในการแข่งขันและการพัฒนาอย่างยั่งยืนทั้งในสาขาอุตสาหกรรม เกษตรและบริการ การสร้างความมั่นคงและปลอดภัยด้านอาหาร การเพิ่มขีดความสามารถด้านการค้าและการเป็นผู้ประกอบการ รวมทั้งการพัฒนาฐานเศรษฐกิจแห่งอนาคต ทั้งนี้ภายใต้กรอบการปฏิรูปและพัฒนาปัจจัยเชิงยุทธศาสตร์ทุกด้าน อันได้แก่ โครงสร้างพื้นฐานและระบบโลจิสติกส์ วิทยาศาสตร์ เทคโนโลยีและนวัตกรรม การพัฒนาทุนมนุษย์ การบริหารจัดการ ทั้งในภาครัฐและภาคธุรกิจเอกชน กรอบแนวทางที่ต้องให้ความสำคัญ อาทิ

(๑) การพัฒนาสมรรถนะทางเศรษฐกิจ ได้แก่ การรักษาเสถียรภาพเศรษฐกิจ และสร้างความเชื่อมั่น การส่งเสริมการค้าและการลงทุนที่อยู่บนการแข่งขันที่เป็นธรรมและรับผิดชอบต่อสังคม ตลอดจนการพัฒนาประเทศสู่ความเป็นชาติการค้าเพื่อให้ได้ประโยชน์จากห่วงโซ่มูลค่าในภูมิภาค และเป็นการยกระดับไปสู่ส่วนบนของห่วงโซ่มูลค่ามากขึ้น

(๒) การพัฒนาภาคการผลิตและบริการบนฐานของการพัฒนานวัตกรรมและมีความเป็นมิตรต่อสิ่งแวดล้อม โดยมีการใช้ดิจิทัล และการค้าที่เข้มข้น เพื่อสร้างมูลค่าเพิ่ม และขยายกิจกรรมการผลิตและบริการ โดยมุ่งสู่ความเป็นเลิศในระดับโลกและในระดับภูมิภาคในอุตสาหกรรมหลายสาขา และในภาคบริการที่หลากหลายตามรูปแบบการดำเนินชีวิตและการดำเนินธุรกิจที่เปลี่ยนไป รวมทั้งเป็นแหล่งอาหารคุณภาพสะอาดและปลอดภัยของโลก

- ภาคเกษตร โดยเสริมสร้างฐานการผลิตให้เข้มแข็งและยั่งยืน เพิ่มขีดความสามารถในการแข่งขันของภาคเกษตร ส่งเสริมเกษตรกรรายย่อยให้ปรับไปสู่การทำเกษตรยั่งยืนที่เป็นมิตรกับสิ่งแวดล้อมและรวมกลุ่มเกษตรกรในการพัฒนาอาชีพที่เข้มแข็ง และการพัฒนาสินค้าเกษตรที่มีศักยภาพและอาหารคุณภาพ สะอาด และปลอดภัย

- ภาคอุตสาหกรรม โดยพัฒนาอุตสาหกรรมศักยภาพ ยกระดับการพัฒนาอุตสาหกรรมปัจจุบันที่มีศักยภาพสูง และพัฒนาอุตสาหกรรมอนาคตที่มีศักยภาพ โดยการใช้ดิจิทัลและการค้ามาเพิ่มมูลค่าและยกระดับห่วงโซ่มูลค่าในระดับสูงขึ้น

- ภาคบริการ โดยขยายฐานการบริการให้มีความหลากหลาย ความเป็นเลิศและเป็นมิตรต่อสิ่งแวดล้อม โดยการยกระดับบริการที่เป็นฐานรายได้เดิม เช่น การท่องเที่ยว และพัฒนาให้ประเทศไทยเป็นศูนย์กลางการให้บริการสุขภาพ ธุรกิจบริการด้านการเงินและธุรกิจบริการที่มีศักยภาพอื่น ๆ เป็นต้น

(๓) การพัฒนาผู้ประกอบการและเศรษฐกิจชุมชน พัฒนาทักษะผู้ประกอบการ ยกระดับผลิตภาพแรงงานและพัฒนาวิสาหกิจขนาดกลางและขนาดย่อม (SMEs) สู่สากล และพัฒนาวิสาหกิจชุมชนและสถาบันเกษตรกร

(๔) การพัฒนาพื้นที่เศรษฐกิจพิเศษและเมืองพัฒนาเขตเศรษฐกิจพิเศษชายแดนและพัฒนาระบบเมืองศูนย์กลางความเจริญ จัดระบบผังเมืองที่มีประสิทธิภาพและมีส่วนร่วม มีการจัดการสิ่งแวดล้อมเมือง และโครงสร้างพื้นฐานทางสังคมและเศรษฐกิจที่สอดคล้องกับศักยภาพ

(๕) การลงทุนพัฒนาโครงสร้างพื้นฐาน ในด้านการขนส่ง ด้านพลังงาน ระบบเทคโนโลยีสารสนเทศและการสื่อสารและการวิจัยและพัฒนา

(๖) การเชื่อมโยงกับภูมิภาคและเศรษฐกิจโลกสร้างความเป็นหุ้นส่วนการพัฒนา กับนานาชาติ ส่งเสริมความร่วมมือกับนานาชาติในการสร้างความมั่นคงด้านต่าง ๆ เพิ่มบทบาทของไทย ในองค์กรระหว่างประเทศ รวมถึงสร้างองค์ความรู้ด้านการต่างประเทศ

๒.๓ ยุทธศาสตร์การพัฒนาและเสริมสร้างศักยภาพคน

เพื่อพัฒนาคนและสังคมไทยให้เป็นรากฐานที่แข็งแกร่งของประเทศมีความพร้อมทางกาย ใจ สติปัญญา มีความเป็นสากล มีทักษะการคิดวิเคราะห์อย่างมีเหตุผล มีระเบียบวินัย เคารพกฎหมาย มีคุณธรรม จริยธรรม รู้คุณค่าความเป็นไทย มีครอบครัวที่มั่นคง กรอบแนวทางที่ต้องให้ความสำคัญ อาทิ

(๑) การพัฒนาศักยภาพคนตลอดช่วงชีวิตให้สนับสนุนการเจริญเติบโตของประเทศ

(๒) การยกระดับคุณภาพการศึกษาและการเรียนรู้ให้มีคุณภาพ เท่าเทียมและทั่วถึง

(๓) การปลูกฝังระเบียบวินัย คุณธรรม จริยธรรม ค่านิยมที่พึงประสงค์

(๔) การสร้างเสริมให้คนมีสุขภาพที่ดี

(๕) การสร้างความอยู่ดีมีสุขของครอบครัวไทยเสริมสร้างบทบาทของสถาบันครอบครัว ในการบ่มเพาะจิตใจให้เข้มแข็ง

๒.๔ ยุทธศาสตร์ด้านการสร้างโอกาสความเสมอภาคและเท่าเทียมกันทางสังคม

เพื่อเร่งกระจายโอกาสการพัฒนาและสร้างความมั่นคงให้ทั่วถึง ลดความเหลื่อมล้ำไปสู่สังคมที่เสมอภาคและเป็นธรรม กรอบแนวทางที่ต้องให้ความสำคัญ อาทิ

(๑) การสร้างความมั่นคงและการลดความเหลื่อมล้ำทางด้านเศรษฐกิจและสังคม

(๒) การพัฒนาระบบบริการและระบบบริหารจัดการสุขภาพ

(๓) การสร้างสภาพแวดล้อมและนวัตกรรมที่เอื้อต่อการดำรงชีวิตในสังคมสูงวัย

(๔) การสร้างความเข้มแข็งของสถาบันทางสังคม ทunesทางวัฒนธรรม และความเข้มแข็งของชุมชน

(๕) การพัฒนาการสื่อสารมวลชนให้เป็นกลไกในการสนับสนุนการพัฒนา

๒.๕ ยุทธศาสตร์ด้านการสร้างการเติบโตบนคุณภาพชีวิตที่เป็นมิตรต่อสิ่งแวดล้อม

เพื่อเร่งอนุรักษ์ ฟื้นฟู และสร้างความมั่นคงของฐานทรัพยากรธรรมชาติ และมีความมั่นคงด้านน้ำ รวมทั้งมีความสามารถในการป้องกันผลกระทบ และปรับตัวต่อการเปลี่ยนแปลงสภาพภูมิอากาศ และภัยพิบัติธรรมชาติ และพัฒนามุ่งสู่การเป็นสังคมสีเขียว กรอบแนวทางที่ต้องให้ความสำคัญ อาทิ

(๑) การจัดระบบอนุรักษ์ ฟื้นฟูและป้องกันการทำลายทรัพยากรธรรมชาติ

(๒) การวางระบบบริหารจัดการน้ำให้มีประสิทธิภาพทั้ง ๒๕ ลุ่มน้ำ เน้นการปรับระบบการบริหารจัดการอุทกภัยอย่างบูรณาการ

(๓) การพัฒนาและใช้พลังงานที่เป็นมิตรกับสิ่งแวดล้อม

(๔) การพัฒนาเมืองอุตสาหกรรมเชิงนิเวศ และเมืองที่เป็นมิตรกับสิ่งแวดล้อม

(๕) การร่วมลดปัญหาโลกร้อน และปรับตัวให้พร้อมกับการเปลี่ยนแปลงสภาพภูมิอากาศ

(๖) การใช้เครื่องมือทางเศรษฐศาสตร์ และนโยบายการคลังเพื่อสิ่งแวดล้อม

๒.๖ ยุทธศาสตร์ด้านการปรับสมดุลและพัฒนาระบบการบริหารจัดการภาครัฐ

เพื่อให้หน่วยงานภาครัฐมีขนาดที่เหมาะสมกับบทบาทภารกิจ มีสมรรถนะสูง มีประสิทธิภาพ และประสิทธิผลกระจายบทบาทภารกิจไปสู่ท้องถิ่นอย่างเหมาะสม มีธรรมาภิบาล กรอบแนวทางที่ต้องให้ความสำคัญ อาทิ

(๑) การปรับปรุงโครงสร้าง บทบาท ภารกิจของหน่วยงานภาครัฐ ให้มีขนาดที่เหมาะสม

(๒) การวางระบบบริหารราชการแบบบูรณาการ

(๓) การพัฒนาระบบบริหารจัดการกำลังคน และพัฒนาบุคลากรภาครัฐ

- (๔) การต่อต้านการทุจริต และประพฤติมิชอบ
- (๕) การปรับปรุงกฎหมาย และระเบียบต่าง ๆ ให้ทันสมัย เป็นธรรม และเป็นสากล
- (๖) การพัฒนาระบบการให้บริการประชาชนของหน่วยงานภาครัฐ
- (๗) การปรับปรุง การบริหารจัดการรายได้และรายจ่ายของภาครัฐ

๖.๒ แผนพัฒนาเศรษฐกิจและสังคมแห่งชาติ ฉบับที่ ๑๒

๑. วัตถุประสงค์

๑.๑ เพื่อวางรากฐานให้คนไทยเป็นคนที่สมบูรณ์ มีคุณธรรมจริยธรรม มีระเบียบวินัย ค่านิยมที่ดี มีจิตสาธารณะ และมีความสุข โดยมีสุขภาพและสุขภาพที่ดี ครอบครัวอบอุ่น ตลอดจนเป็นคนเก่ง ที่มีทักษะความรู้ความสามารถและพัฒนาตนเองได้ต่อเนื่องตลอดชีวิต

๑.๒ เพื่อให้คนไทยมีความมั่นคงทางเศรษฐกิจและสังคม ได้รับความเป็นธรรมในการเข้าถึง ทรัพยากรและบริการทางสังคมที่มีคุณภาพ ผู้ด้อยโอกาสได้รับการพัฒนาศักยภาพ รวมทั้งชุมชนมีความเข้มแข็ง พึ่งพาตนเองได้

๑.๓ เพื่อให้เศรษฐกิจเข้มแข็ง แข่งขันได้ มีเสถียรภาพ และมีความยั่งยืน สร้างความเข้มแข็ง ของฐานการผลิตและบริการเดิมและขยายฐานใหม่โดยการใช้นวัตกรรมที่เข้มข้นมากขึ้น สร้างความเข้มแข็ง ของเศรษฐกิจฐานราก และสร้างความมั่นคงทางพลังงาน อาหาร และน้ำ

๑.๔ เพื่อรักษาและฟื้นฟูทรัพยากรธรรมชาติและคุณภาพสิ่งแวดล้อมให้สามารถสนับสนุน การเติบโตที่เป็นมิตรกับสิ่งแวดล้อมและการมีคุณภาพชีวิตที่ดีของประชาชน

๑.๕ เพื่อให้การบริหารราชการแผ่นดินมีประสิทธิภาพ โปร่งใส ทันสมัย และมีการทำงาน เชิงบูรณาการของภาคีการพัฒนา

๑.๖ เพื่อให้มีการกระจายความเจริญไปสู่ภูมิภาคโดยการพัฒนาภาคและเมืองเพื่อรองรับ การพัฒนายกระดับฐานการผลิตและบริการเดิมและขยายฐานการผลิตและบริการใหม่

๑.๗ เพื่อผลักดันให้ประเทศไทยมีความเชื่อมโยง (Connectivity) กับประเทศต่าง ๆ ทั้งใน ระดับอนุภูมิภาค ภูมิภาค และนานาชาติได้อย่างสมบูรณ์และมีประสิทธิภาพ รวมทั้งให้ประเทศไทยมีบทบาทนำ และสร้างสรรค์ในด้านการค้า การบริการและการลงทุนภายใต้กรอบความร่วมมือต่าง ๆ ทั้งในระดับอนุภูมิภาค ภูมิภาค และโลก

๒. เป้าหมาย

เพื่อให้เป็นไปตามวัตถุประสงค์ดังกล่าว ได้กำหนดเป้าหมายรวมการพัฒนาของแผนพัฒนา เศรษฐกิจและสังคมแห่งชาติ ฉบับที่ ๑๒

๒.๑ คนไทยมีคุณลักษณะเป็นคนไทยที่สมบูรณ์ มีวินัย มีทัศนคติและพฤติกรรมตาม บรรทัดฐานที่ดีของสังคม มีความเป็นพลเมืองตื่นรู้ มีความสามารถในการปรับตัวได้อย่างรู้เท่าทันสถานการณ์ มีความรับผิดชอบและทำประโยชน์ต่อส่วนรวม มีสุขภาพกายและใจที่ดี มีความเจริญงอกงามทางจิตวิญญาณ มีวิถีชีวิตที่พอเพียง และมีความเป็นไทย

๒.๒ ความเหลื่อมล้ำทางด้านรายได้และความยากจนลดลง เศรษฐกิจฐานรากมีความ เข้มแข็งประชาชนทุกคนมีโอกาสในการเข้าถึงทรัพยากร การประกอบอาชีพ และบริการทางสังคมที่มีคุณภาพ อย่างทั่วถึงและเป็นธรรม กลุ่มที่มีรายได้ต่ำสุดร้อยละ ๔๐ มีรายได้เพิ่มขึ้นอย่างน้อยร้อยละ ๑๕

๒.๓ ระบบเศรษฐกิจมีความเข้มแข็งและแข่งขันได้ โครงสร้างเศรษฐกิจปรับสู่เศรษฐกิจ ฐานบริการและดิจิทัล มีผู้ประกอบการรุ่นใหม่และเป็นสังคมผู้ประกอบการ ผู้ประกอบการขนาดกลางและ ขนาดเล็กที่เข้มแข็งสามารถใช้นวัตกรรมและเทคโนโลยีดิจิทัลในการสร้างสรรค์คุณค่าสินค้าและบริการ มีระบบ การผลิตและให้บริการจากฐานรายได้ที่มีมูลค่าเพิ่มสูงขึ้น และมีการลงทุนในการผลิตและบริการฐานความรู้ ชั้นสูงใหม่ ๆ ที่เป็นมิตรกับสิ่งแวดล้อมและชุมชน รวมทั้งกระจายฐานการผลิตและการให้บริการสู่ภูมิภาค

เพื่อลดความเหลื่อมล้ำ โดยเศรษฐกิจไทยมีเสถียรภาพและมีอัตราการขยายตัวเฉลี่ยร้อยละ ๕ ต่อปี และมีปัจจัยสนับสนุน อาทิ ระบบโลจิสติกส์ พลังงาน และการลงทุนวิจัยและพัฒนา ที่เอื้อต่อการขยายตัวของภาคการผลิตและบริการ

๒.๔ **ทุนทางธรรมชาติและคุณภาพสิ่งแวดล้อมสามารถสนับสนุนการเติบโตที่เป็นมิตรกับสิ่งแวดล้อม มีความมั่นคงทางอาหาร พลังงาน และน้ำ** โดยเพิ่มพื้นที่ป่าไม้ให้ได้ร้อยละ ๔๐ ของพื้นที่ประเทศ เพื่อรักษาความสมดุลของระบบนิเวศ ลดการปล่อยก๊าซเรือนกระจกในภาคพลังงานและขนส่งไม่น้อยกว่าร้อยละ ๗ ภายในปี ๒๕๖๓ เทียบกับการปล่อยในกรณีปกติ มีปริมาณหรือสัดส่วนของขยะมูลฝอยที่ได้รับการจัดการอย่างถูกสุขภาภิบาลเพิ่มขึ้น และรักษาคุณภาพอากาศในพื้นที่วิกฤตให้อยู่ในเกณฑ์มาตรฐาน

๒.๕ **มีความมั่นคงในเอกราชและอธิปไตย สังคมปลอดภัย สามัคคี สร้างภาพลักษณ์ที่ดี และเพิ่มความเชื่อมั่นของนานาชาติต่อประเทศไทย** ความขัดแย้งทางอุดมการณ์และความคิดในสังคมลดลง ปัญหาอาชญากรรมลดลง ปริมาณความสูญเสียจากภัยโจรสลัดและการลักลอบขนส่งสินค้าและค่านิยมลดลง มีความพร้อมที่ปกป้องประชาชนจากการก่อการร้ายและภัยพิบัติทางธรรมชาติ ประเทศไทยมีส่วนร่วมในการกำหนดบรรทัดฐานระหว่างประเทศ เกิดความเชื่อมโยงการขนส่ง โลจิสติกส์ ห่วงโซ่คุณค่า เป็นหุ้นส่วนการพัฒนาที่สำคัญในอนุภูมิภาค ภูมิภาค และโลก และอัตราการเติบโตของมูลค่าการลงทุนและการส่งออกของไทยในอนุภูมิภาค และอาเซียนสูงขึ้น

๒.๖ **มีระบบบริหารจัดการภาครัฐที่มีประสิทธิภาพ ทันสมัย โปร่งใส ตรวจสอบได้ กระจายอำนาจและมีส่วนร่วมจากประชาชน** บทบาทภาครัฐในการให้บริการซึ่งภาคเอกชนดำเนินการแทนได้ดีกว่าลดลง เพิ่มการใช้ระบบดิจิทัลในการให้บริการ ปัญหาคอร์รัปชันลดลง และการบริหารจัดการขององค์กรปกครองส่วนท้องถิ่นมีอิสระมากขึ้น โดยอันดับประสิทธิภาพภาครัฐที่จัดทำโดยสถาบันการพัฒนานานาชาติและอันดับความยากง่ายในการดำเนินธุรกิจในประเทศดีขึ้น การใช้จ่ายภาครัฐและระบบงบประมาณมีประสิทธิภาพสูง ฐานภาษีกว้างขึ้น และดัชนีการรับรู้การทุจริตที่ดีขึ้น รวมถึงมีบุคลากรภาครัฐที่มีความรู้ความสามารถและปรับตัวได้ทันกับยุคดิจิทัลเพิ่มขึ้น

๓. ยุทธศาสตร์การพัฒนาประเทศ

ยุทธศาสตร์ที่ ๑ การเสริมสร้างและพัฒนาศักยภาพทุนมนุษย์

แนวทางการพัฒนา

๑. ปรับเปลี่ยนค่านิยมคนไทยให้มีคุณธรรม จริยธรรม มีวินัย จิตสาธารณะ และพฤติกรรมที่พึงประสงค์
๒. พัฒนาศักยภาพคนให้มีทักษะความรู้ และความสามารถในการดำรงชีวิตอย่างมีคุณค่า
๓. ยกย่องคุณภาพการศึกษาและการเรียนรู้ตลอดชีวิต
๔. ลดปัจจัยเสี่ยงด้านสุขภาพและให้ทุกภาคส่วนคำนึงถึงผลกระทบต่อสุขภาพ
๕. เพิ่มประสิทธิภาพการบริหารจัดการระบบสุขภาพภาครัฐและปรับระบบการเงินการคลังด้านสุขภาพ

๖. พัฒนาระบบการดูแลและสร้างสภาพแวดล้อมที่เหมาะสมกับสังคมสูงวัย

๗. ผลักดันให้สถาบันทางสังคมมีส่วนร่วมพัฒนาประเทศอย่างเข้มแข็ง

ยุทธศาสตร์ที่ ๒ การสร้างความเป็นธรรมและลดความเหลื่อมล้ำในสังคม

แนวทางการพัฒนา

๑. เพิ่มโอกาสให้กับกลุ่มเปราะบางประชากรร้อยละ ๔๐ ที่มีรายได้ต่ำสุดให้สามารถเข้าถึงบริการที่มีคุณภาพของรัฐ และมีอาชีพ
๒. กระจายการให้บริการภาครัฐทั้งด้านการศึกษา สาธารณสุข และสวัสดิการที่มีคุณภาพให้ครอบคลุมและทั่วถึง

๓. เสริมสร้างศักยภาพชุมชน การพัฒนาเศรษฐกิจชุมชน และการสร้างความเข้มแข็งการเงินฐานรากตามหลักปรัชญาของเศรษฐกิจพอเพียงเพื่อให้ชุมชนสามารถพึ่งพาตนเองได้ มีสิทธิในการจัดการทุนที่ดินและทรัพยากรภายในชุมชน

ยุทธศาสตร์ที่ ๓ การสร้างความเข้มแข็งทางเศรษฐกิจและแข่งขันได้อย่างยั่งยืน

แนวทางการพัฒนา

๑. การบริหารจัดการเศรษฐกิจส่วนรวม
 - ๑.๑ การพัฒนาด้านการคลัง
 - ๑.๒ การพัฒนาภาคการเงิน
๒. การเสริมสร้างและพัฒนาขีดความสามารถในการแข่งขันของภาคการผลิตและบริการ
 - ๒.๑ การพัฒนาภาคการเกษตร
 - ๒.๒ การพัฒนาภาคอุตสาหกรรม
 - ๒.๓ การพัฒนาภาคบริการและการท่องเที่ยว
 - ๒.๔ การพัฒนาภาคการค้าและการลงทุน

ยุทธศาสตร์ที่ ๔ การเติบโตที่เป็นมิตรกับสิ่งแวดล้อมเพื่อการพัฒนาอย่างยั่งยืน

แนวทางการพัฒนา

๑. การศึกษาฟื้นฟูทรัพยากรธรรมชาติ สร้างสมดุลของการอนุรักษ์และใช้ประโยชน์อย่างยั่งยืนและเป็นธรรม
๒. เพิ่มประสิทธิภาพการบริหารจัดการทรัพยากรน้ำเพื่อให้เกิดความมั่นคง สมดุล และยั่งยืน
๓. แก้ไขปัญหาวิกฤตสิ่งแวดล้อม
๔. ส่งเสริมการผลิตและการบริโภคที่เป็นมิตรกับสิ่งแวดล้อม
๕. สนับสนุนการลดการปล่อยก๊าซเรือนกระจก และเพิ่มขีดความสามารถในการปรับตัวต่อการเปลี่ยนแปลงสภาพภูมิอากาศ
๖. บริหารจัดการเพื่อลดความเสี่ยงด้านภัยพิบัติ
๗. พัฒนาระบบการบริหารจัดการและกลไกแก้ไขปัญหาความขัดแย้งด้านทรัพยากรธรรมชาติและสิ่งแวดล้อม
๘. การพัฒนาความร่วมมือด้านสิ่งแวดล้อมระหว่างประเทศ

ยุทธศาสตร์ที่ ๕ การเสริมสร้างความมั่นคงแห่งชาติเพื่อการพัฒนาประเทศสู่ความมั่งคั่งและยั่งยืน

แนวทางการพัฒนา

๑. การรักษาความมั่นคงภายในเพื่อให้เกิดความสงบในสังคมและธำรงไว้ซึ่งสถาบันหลักของชาติ
๒. การพัฒนาเสริมสร้างศักยภาพการป้องกันประเทศ เพื่อเตรียมความพร้อมในการรับมือภัยคุกคามทั้งการทหารและภัยคุกคามอื่น ๆ
๓. การส่งเสริมความร่วมมือกับต่างประเทศด้านความมั่นคง เพื่อบูรณาการความร่วมมือกับมิตรประเทศเพื่อผลประโยชน์ทางเศรษฐกิจ สังคม และการป้องกันภัยคุกคามข้ามชาติ
๔. การรักษาความมั่นคงและผลประโยชน์ของชาติทางทะเลเพื่อคงไว้ซึ่งอำนาจอธิปไตยและสิทธิอธิปไตยในเขตทางทะเล
๕. การบริหารจัดการความมั่นคงเพื่อการพัฒนา เพื่อให้เกิดความสอดคล้องกันระหว่างแผนงานที่เกี่ยวข้องกับความมั่นคงกับแผนงานการพัฒนาอื่น ๆ ภายใต้การมีส่วนร่วมของภาคประชาชน

ยุทธศาสตร์ที่ ๖ การบริหารจัดการในภาครัฐ การป้องกันการทุจริตประพฤติมิชอบ และ ธรรมาภิบาลในสังคมไทย

แนวทางการพัฒนา

๑. ปรับปรุงโครงสร้างหน่วยงาน บทบาท ภารกิจ และคุณภาพบุคลากรภาครัฐ ให้มีความ
โปร่งใส ทันสมัย คล่องตัว มีขนาดที่เหมาะสม เกิดความคุ้มค่า

๒. ปรับปรุงกระบวนการงบประมาณ และสร้างกลไกในการติดตามตรวจสอบการเงิน
การคลังภาครัฐ

๓. เพิ่มประสิทธิภาพและยกระดับการให้บริการสาธารณะให้ได้มาตรฐานสากล

๔. เพิ่มประสิทธิภาพการบริหารจัดการให้องค์กรปกครองส่วนท้องถิ่น

๕. ป้องกันและปราบปรามการทุจริตและประพฤติมิชอบ

๖. ปฏิรูประบบกฎหมายและกระบวนการยุติธรรมให้มีความทันสมัย เป็นธรรม และสอดคล้องกับ
ข้อบังคับสากลหรือข้อตกลงระหว่างประเทศ

ยุทธศาสตร์ที่ ๗ การพัฒนาโครงสร้างพื้นฐานและระบบโลจิสติกส์

แนวทางการพัฒนา

๑. การพัฒนาโครงสร้างพื้นฐานด้านขนส่ง

๒. การพัฒนาสนับสนุนการพัฒนาระบบขนส่ง

๓. การพัฒนาระบบโลจิสติกส์

๔. การพัฒนาด้านพลังงาน

๕. การพัฒนาด้านเศรษฐกิจดิจิทัล

๖. การพัฒนาระบบน้ำประปา

ยุทธศาสตร์ที่ ๘ การพัฒนาวิทยาศาสตร์ เทคโนโลยี วิจัย และนวัตกรรม

แนวทางการพัฒนา

๑. เร่งส่งเสริมการลงทุนวิจัยและพัฒนาและผลักดันสู่การใช้ประโยชน์ในเชิงพาณิชย์และเชิงสังคม

๒. พัฒนาผู้ประกอบการให้เป็นผู้ประกอบการทางเทคโนโลยี

๓. พัฒนาสภาวะแวดล้อมของการพัฒนาวิทยาศาสตร์ เทคโนโลยี วิจัย และนวัตกรรม

๓.๑ ด้านบุคลากรวิจัย

๓.๒ ด้านโครงสร้างพื้นฐานทางวิทยาศาสตร์และเทคโนโลยี

๓.๓ ด้านการบริหารจัดการ

ยุทธศาสตร์ที่ ๙ การพัฒนาภาค เมือง และพื้นที่เศรษฐกิจ

แนวทางการพัฒนา

๑. การพัฒนาภาคเพื่อสร้างโอกาสทางเศรษฐกิจให้กระจายตัวอย่างทั่วถึง

๑.๑ ภาคเหนือ พัฒนาให้เป็นฐานเศรษฐกิจสร้างสรรค์มูลค่าสูง

๑.๒ ภาคตะวันออกเฉียงเหนือ พัฒนาให้หลุดพ้นจากความยากจนสู่เป้าหมายการพึ่งตนเอง

๑.๓ ภาคกลาง พัฒนาเป็นฐานเศรษฐกิจชั้นนำ

๑.๔ ภาคใต้ พัฒนาเป็นฐานการสร้างรายได้ที่หลากหลาย

๒. การพัฒนาเมือง

๒.๑ แนวทางการพัฒนาเมืองหลัก

๒.๒ แนวทางการพัฒนาเมืองสำคัญ

๓. การพัฒนาพื้นที่เศรษฐกิจ

๓.๑ พื้นที่บริเวณชายฝั่งทะเลตะวันออก

๓.๒ พื้นที่เศรษฐกิจพิเศษชายแดน

ยุทธศาสตร์ที่ ๑๐ ความร่วมมือระหว่างประเทศเพื่อการพัฒนา

แนวทางการพัฒนา

๑. ขยายความร่วมมือทางการค้า และการลงทุนกับมิตรประเทศ และแสวงหาตลาดใหม่ สำหรับสินค้าและบริการของไทย
๒. พัฒนาความเชื่อมโยงด้านการคมนาคมขนส่ง โลจิสติกส์ และโทรคมนาคมในกรอบความร่วมมืออนุภูมิภาคภายใต้แผนงาน GMS, ACMECS, IMT-GT, BIMSTEC, JDS และภูมิภาคอาเซียน เพื่ออำนวยความสะดวกและลดต้นทุนด้านโลจิสติกส์
๓. พัฒนาและส่งเสริมให้ไทยเป็นฐานของการประกอบธุรกิจ การบริการ และการลงทุนที่โดดเด่นในภูมิภาค
๔. ส่งเสริมการลงทุนไทยในต่างประเทศ (Outward investment) ของผู้ประกอบการไทย
๕. เปิดประตูการค้าและพัฒนาความร่วมมือกับประเทศเพื่อนบ้านในลักษณะหุ้นส่วนทางยุทธศาสตร์ทั้งในระดับอนุภูมิภาค และภูมิภาคที่มีความเสมอภาคกัน
๖. สร้างความเป็นหุ้นส่วนการพัฒนาประเทศในอนุภูมิภาค ภูมิภาค และนานาชาติ
๗. เข้าร่วมเป็นภาคีความร่วมมือระหว่างประเทศโดยมีบทบาทที่สร้างสรรค์
๘. ส่งเสริมความร่วมมือกับภูมิภาคและนานาชาติในการสร้างความมั่นคง
๙. บูรณาการภารกิจด้านความร่วมมือระหว่างประเทศและด้านการต่างประเทศ
๑๐. ส่งเสริมให้เกิดการปรับตัวภายในประเทศที่สำคัญ

๖.๓ ยุทธศาสตร์กระทรวงมหาดไทย

วิสัยทัศน์ “ประชาชนมีรากฐานการดำรงชีวิตและพัฒนาสู่อนาคตได้อย่างมั่นคงและสมดุลตามหลักปรัชญาของเศรษฐกิจพอเพียง”

- พันธกิจ**
๑. รักษาความสงบเรียบร้อย ความปลอดภัย และความมั่นคงภายใน
 ๒. เสริมสร้างความเข้มแข็งของชุมชนและเศรษฐกิจฐานราก
 ๓. ส่งเสริมการพัฒนาเมืองและโครงสร้างพื้นฐาน
 ๔. ส่งเสริมและสนับสนุนการบริหารราชการในระดับพื้นที่

เป้าหมาย

๑. ชุมชนเข้มแข็ง
๒. ชุมชนมีความปลอดภัย
๓. สังคมมีความสงบเรียบร้อย
๔. หน่วยงานภาครัฐมีการบริหารจัดการที่ดี และองค์กรปกครองส่วนท้องถิ่นเข้มแข็ง
๕. พื้นที่ภูมิภาคและพื้นที่เศรษฐกิจมีขีดความสามารถในการแข่งขัน

ประเด็นยุทธศาสตร์

ประเด็นยุทธศาสตร์ที่ ๑ การเสริมสร้างสังคมเข้มแข็งและพัฒนาเศรษฐกิจฐานราก

- กลยุทธ์**
๑. ส่งเสริมการสัมมาชีพชุมชน
 ๒. สร้างและพัฒนาผู้นำสัมมาชีพ
 ๓. พัฒนาระบบสารสนเทศเพื่อพัฒนาคุณภาพชีวิต
 ๔. เพิ่มมูลค่าผลิตภัณฑ์ชุมชนและภูมิปัญญาท้องถิ่นเพื่อเพิ่มมูลค่าอย่างเป็นระบบครบวงจร โดยเชื่อมโยงกับการท่องเที่ยวในพื้นที่
 ๕. สนับสนุนการกระจายผลิตภัณฑ์ชุมชนเพื่อพัฒนาเศรษฐกิจฐานราก
 ๖. พัฒนาระบบบริหารจัดการกองทุนชุมชนตามหลักธรรมาภิบาลเพื่อขับเคลื่อนเศรษฐกิจฐานราก
 ๗. ส่งเสริมการพัฒนาเศรษฐกิจฐานราก โดยอาศัยการมีส่วนร่วมของทุกภาคส่วน
 ๘. กระจายการถือครองและการใช้ประโยชน์ที่ดินอย่างเป็นธรรม

๙. สร้างสภาพแวดล้อมและนวัตกรรมโดยคำนึงถึงเรื่องอารยสถาปัตย์ที่เอื้อต่อการดำรงชีวิตของเด็ก ผู้สูงอายุ ผู้พิการและทุพพลภาพ

๑๐. จัดบริการสาธารณะขององค์กรปกครองส่วนท้องถิ่นเพื่อผู้ด้อยโอกาส

๑๑. ส่งเสริมการเข้าถึงกระบวนการยุติธรรมของประชาชนที่มีฐานะยากจนในระดับพื้นที่

๑๒. พัฒนาระบบไฟฟ้า ประปา เพื่อช่วยเหลือผู้ด้อยโอกาสทางสังคม

ประเด็นยุทธศาสตร์ที่ ๒ การเพิ่มศักยภาพการพัฒนาสภาพแวดล้อมสู่นาคต

กลยุทธ์ ๑. พัฒนาระบบการบริหารจัดการที่ดินให้เกิดความคุ้มค่าและเกิดประโยชน์สูงสุดต่อ

การพัฒนาประเทศ

๒. ส่งเสริมการดูแลที่สาธารณประโยชน์ให้เกิดประโยชน์สูงสุด

๓. ปรับปรุงแผนที่แนวเขตที่ดินของรัฐแบบบูรณาการ (One Map)

๔. บริหารจัดการขยะมูลฝอยชุมชนอย่างมีประสิทธิภาพ

๕. บริหารจัดการน้ำเสียอย่างเป็นระบบ

๖. ปรับปรุงแหล่งน้ำสาธารณะและสิ่งแวดล้อมในพื้นที่ โดยอาศัยการมีส่วนร่วมของประชาชน

๗. เสริมสร้างความเข้มแข็งของชุมชนในการอนุรักษ์ ฟื้นฟู และป้องกันการทำลาย

ทรัพยากรธรรมชาติ

๘. บูรณาการจัดการความเสี่ยงจากสาธารณภัยระหว่างหน่วยงานและเครือข่ายต่าง ๆ ด้วยการเตรียมพร้อมของชาติ ตั้งแต่ในภาวะปกติ โดยมีการประสาน สอดคล้องบูรณาการ และส่งเสริมกันอย่างมีเอกภาพ

๙. เสริมสร้างศักยภาพขององค์กรและชุมชนในการจัดการความเสี่ยงจากสาธารณภัย

๑๐. เสริมสร้างวัฒนธรรมความปลอดภัยและการจัดการความเสี่ยงจากสาธารณภัย

ให้กับประชาชน

๑๑. วางผังเมืองและโครงสร้างพื้นฐานเพื่อบริหารจัดการพื้นที่เสี่ยงจากภัยพิบัติรวมทั้งการแก้ไขปัญหาพื้นที่ระบบ

๑๒. พัฒนาระบบโครงสร้างพื้นฐานด้านจัดการความเสี่ยงจากภัยพิบัติเพื่อความต่อเนื่องของการพัฒนา

๑๓. กำหนดมาตรฐานความปลอดภัยด้านอาคารและเครื่องเล่น

ประเด็นยุทธศาสตร์ที่ ๓ การเสริมสร้างความสงบเรียบร้อยและความมั่นคงภายใน

กลยุทธ์ ๑. ปกป้องและเชิดชูสถาบันหลักของชาติ

๒. ขยายผลโครงการอันเนื่องมาจากพระราชดำริเพื่อเสริมสร้างการพัฒนาพื้นที่

๓. ส่งเสริมการพัฒนาพื้นที่ตามหลักปรัชญาของเศรษฐกิจพอเพียง

๔. เสริมสร้างวิถีชีวิตตามระบอบประชาธิปไตยอันมีพระมหากษัตริย์ทรงเป็นประมุข

๕. ส่งเสริมการมีส่วนร่วมของประชาชนในการสร้างความปรองดองสมานฉันท์

บนพื้นฐานความแตกต่างทางความคิด

๖. สร้างภูมิคุ้มกันและสนับสนุนการป้องกันภัยคุกคามความมั่นคงในรูปแบบต่าง ๆ ทั้งจากภายในและภายนอกประเทศ

๗. เสริมสร้างความร่วมมือในการบริหารจัดการความมั่นคงตามแนวชายแดน

๘. แก้ไขปัญหาและสร้างโอกาสการพัฒนาในพื้นที่จังหวัดชายแดนภาคใต้

๙. เพิ่มขีดสมรรถนะเครือข่ายมวลชนขององค์กรให้พร้อมรับมือกับการเปลี่ยนแปลง

ด้านความมั่นคง

๑๐. เสริมสร้างศักยภาพการมีส่วนร่วมของประชาชนในการป้องกันตนเอง

๑๑. ส่งเสริมการสร้างนวัตกรรมของจังหวัดและอำเภอเพื่อพัฒนามาตรฐานการรักษาความสงบเรียบร้อยและความมั่นคงเชิงพื้นที่ที่เป็นสากลและทันสมัย

๑๒. พัฒนาระบบการเตรียมความพร้อม การเผชิญเหตุ การบัญชาการเหตุการณ์ และการบริหารความต่อเนื่อง เมื่อเกิดเหตุที่ส่งผลกระทบต่อสาธารณสุขขนาดใหญ่ระดับชาติ

๑๓. สร้างความสัมพันธ์และความเป็นหุ้นส่วนการพัฒนาตามกรอบความร่วมมือกับประเทศเพื่อนบ้าน ภูมิภาค และนานาชาติ

๑๔. ส่งเสริมการนำเทคโนโลยีดิจิทัลไปใช้ในการปรับปรุงระบบข้อมูลบุคคลและข้อมูลเพื่อการพัฒนา

๑๕. พัฒนาระบบฐานข้อมูลกลาง (One Info) โดยเชื่อมโยงข้อมูลระหว่างหน่วยงานผ่านระบบอิเล็กทรอนิกส์/เทคโนโลยีดิจิทัลเพื่อนำไปใช้ในการพัฒนาประเทศ

๑๖. พัฒนาค้นข้อมูลสำหรับใช้ในการตัดสินใจของผู้บริหาร และการรับมือกับสถานการณ์ความมั่นคงภายใน

ประเด็นยุทธศาสตร์ที่ ๔ การวางรากฐานการพัฒนาองค์กรอย่างสมดุล

กลยุทธ์ ๑. ปรับโครงสร้างและกลไกการดำเนินงานให้สนับสนุนการบริหารราชการจังหวัดแบบบูรณาการ

๒. เพิ่มประสิทธิภาพการปฏิบัติงานและการให้บริการประชาชนในรูปแบบดิจิทัล (Digital Service) และบริการเบ็ดเสร็จ (One Stop Service)

๓. เพิ่มช่องทางการเข้าถึงบริการภาครัฐและปรับปรุงการอำนวยความสะดวกโดยเพิ่มบทบาทการแก้ไขปัญหาแทนการส่งต่อปัญหา

๔. ป้องกันการทุจริตโดยส่งเสริมให้ประชาชนและภาคีการพัฒนามีส่วนร่วมในการดำเนินงาน

๕. พัฒนาระบบบริหารจัดการองค์กร โดยยึดหลักธรรมาภิบาล และเน้นการมีส่วนร่วมของทุกภาคส่วน

๖. ปรับปรุงกฎหมาย/ระเบียบในความรับผิดชอบให้มีความชัดเจนเป็นปัจจุบันและเอื้อต่อการปฏิบัติงานขององค์กร

๗. พัฒนารูปแบบการประชาสัมพันธ์และระบบการสื่อสารสองทางที่มีความรวดเร็วและเชื่อถือได้

๘. ขับเคลื่อนการสร้างอัตลักษณ์การดำเนินงาน (V-HAPPY) ให้เป็นรูปธรรม

๙. พัฒนาขีดความสามารถบุคลากรให้เป็นผู้นำการเปลี่ยนแปลงสร้างอัตลักษณ์บุคลากร (PITHAK) และจัดสรรอัตรากำลังให้เหมาะสมกับภารกิจและพื้นที่

๑๐. เพิ่มประสิทธิภาพการดำเนินงานและการบริหารจัดการงบประมาณขององค์กรปกครองส่วนท้องถิ่น โดยคำนึงถึงการสร้างแรงจูงใจ และการสร้างความเท่าเทียมในพื้นที่

ประเด็นยุทธศาสตร์ที่ ๕ การพัฒนาภูมิภาค เมือง และพื้นที่เศรษฐกิจ

กลยุทธ์ ๑. พัฒนาผังเมืองที่มีประสิทธิภาพ โดยอาศัยการมีส่วนร่วมของทุกภาคส่วน

๒. พัฒนาระบบเมืองศูนย์กลางความเจริญ เพื่อมุ่งไปสู่ความเป็นเมืองน่าอยู่

๓. พัฒนาโครงสร้างพื้นฐานรองรับการพัฒนาของภูมิภาคและเมือง

๔. ส่งเสริมการมีส่วนร่วมของทุกภาคส่วนในการพัฒนาเศรษฐกิจระดับภูมิภาคและเมือง

๕. พัฒนาเมือง โครงสร้างพื้นฐาน และสภาพแวดล้อมเพื่อเพิ่มศักยภาพการพัฒนาเศรษฐกิจของพื้นที่เฉพาะในรูปแบบต่าง ๆ

๖. พัฒนาระบบการอำนวยความสะดวกทางการค้าการลงทุน

๗. พัฒนารูปแบบการจัดทำแผนพัฒนาระดับพื้นที่ให้เชื่อมโยงกันในทุกระดับ รวมทั้งบูรณาการการจัดทำงบประมาณเข้าไว้ด้วยกัน (One Plan)

๘. เสริมสร้างความร่วมมือระหว่างภาครัฐและภาคเอกชนในการวางแผนพัฒนาเศรษฐกิจในพื้นที่

๖.๔ แผนพัฒนาภาค/แผนกลุ่มจังหวัด/แผนพัฒนาจังหวัด

(๑) แผนพัฒนาภาคตะวันออก (ชลบุรี ระยอง จันทบุรี ตราด ฉะเชิงเทรา นครนายก ปราจีนบุรี สระแก้ว)

วิสัยทัศน์การพัฒนากลุ่มจังหวัดภาคตะวันออก “ฐานเศรษฐกิจชั้นนำของอาเซียน”

เป้าหมายเชิงยุทธศาสตร์

เป้าหมายการพัฒนาภาคตะวันออกจะมุ่งพัฒนาเป็นฐานเศรษฐกิจชั้นนำของอาเซียน โดยรักษฐานเศรษฐกิจเดิมที่มีอยู่ให้เติบโตอย่างยั่งยืน และสร้างฐานเศรษฐกิจใหม่เพื่อเพิ่มขีดความสามารถในการแข่งขันและสนับสนุนให้ประเทศเติบโตอย่างมีเสถียรภาพ โดยเน้นการพัฒนาพื้นที่ที่มีศักยภาพสูง ได้แก่ พื้นที่ฐานการผลิตและบริการ เมืองศูนย์กลางความเจริญในภูมิภาค และพื้นที่เศรษฐกิจชายแดน

วัตถุประสงค์

๑. เพื่อกระจายความเจริญและโอกาสทางเศรษฐกิจไปสู่ภูมิภาคอย่างทั่วถึงมากขึ้น
๒. เพื่อพัฒนาพื้นที่เศรษฐกิจใหม่ให้สนับสนุนการเพิ่มขีดความสามารถในการแข่งขันและการพัฒนาในพื้นที่อย่างยั่งยืน

๓. เพื่อพัฒนาเมืองศูนย์กลางของจังหวัดเป็นเมืองน่าอยู่สำหรับคนทุกกลุ่มในสังคม โดยมีความปลอดภัย การจัดการสิ่งแวดล้อมเมืองมีมาตรฐาน บริการสาธารณะมีคุณภาพ และมีระบบขนส่งสาธารณะในเขตเมืองอย่างทั่วถึง

๔. เพื่อฟื้นฟูทรัพยากรธรรมชาติ สิ่งแวดล้อมและสร้างความสมดุลของระบบนิเวศ

ยุทธศาสตร์การพัฒนาภาคตะวันออก

ยุทธศาสตร์ที่ ๑ พัฒนาพื้นที่ระเบียงเศรษฐกิจพิเศษภาคตะวันออกให้เป็นเขตเศรษฐกิจพิเศษที่มีความทันสมัยที่สุดในภูมิภาคอาเซียน

แนวทางการพัฒนา

๑. พัฒนาโครงสร้างพื้นฐานด้านคมนาคมขนส่ง และต่อยอดโครงสร้างพื้นฐานทุกระบบให้เชื่อมโยงเข้าสู่พื้นที่เศรษฐกิจ เพื่อให้เอื้อประโยชน์ต่อการพัฒนาอุตสาหกรรมและเมืองในอนาคต ได้แก่ สนามบินอู่ตะเภา รถไฟความเร็วสูงเชื่อม ๓ สนามบิน ท่าเรือแหลมฉบังระยะ ๓ ท่าเรือมาบตาพุดระยะ ๓ ท่าเรือสัตหีบ รถไฟทางคู่เชื่อม ๓ ท่าเรือ และทางหลวงพิเศษระหว่างเมือง ช่วงพัทยา - มาบตาพุด รวมทั้งพัฒนาระบบสาธารณูปโภค ได้แก่ ระบบไฟฟ้า ระบบประปา ภายในพื้นที่ และพื้นที่โดยรอบ เพื่อรองรับความต้องการลงทุน กิจกรรมทางเศรษฐกิจ และกิจกรรมอื่น ๆ ที่เกี่ยวข้องจากการพัฒนาเขตพัฒนาพิเศษภาคตะวันออกได้อย่างเพียงพอและมีประสิทธิภาพ

๒. ส่งเสริมการลงทุนในอุตสาหกรรมเป้าหมายพิเศษ เพื่อให้เกิดการลงทุนของภาคเอกชนในอุตสาหกรรมเป้าหมายที่ใช้เทคโนโลยีขั้นสูงและอุตสาหกรรมแห่งอนาคตในพื้นที่เขตพัฒนาพิเศษภาคตะวันออก เช่น จัดตั้งศูนย์บริการแบบเบ็ดเสร็จ ประชาสัมพันธ์ และชักจูงนักลงทุนที่มีศักยภาพและเหมาะสม เป็นต้น

๓. พัฒนาบุคลากร การศึกษา การวิจัย และเทคโนโลยี เพื่อผลิตกำลังคนให้ตรงกับความต้องการของอุตสาหกรรมเป้าหมาย และก่อให้เกิดการวิจัย สร้างนวัตกรรม และการพัฒนาเทคโนโลยีในการต่อยอดและขับเคลื่อนการพัฒนาในพื้นที่อย่างยั่งยืน อาทิ EEC of Digital Park (EECd) และ EEC of Innovation (EECI)

๔. พัฒนาแหล่งท่องเที่ยวชายทะเลนานาชาติในจังหวัดชลบุรี - ระยอง ให้เป็นฐานการกระจายรายได้และการสร้างงานให้แก่ชุมชน

๕. พัฒนาสภาพแวดล้อมเมืองสำคัญของจังหวัดให้เป็นเมืองใหม่อัจฉริยะน่าอยู่ เอื้อต่อการขยายตัวทางเศรษฐกิจและสังคมอย่างมีสมดุล

ยุทธศาสตร์ที่ ๒ พัฒนาภาคตะวันออกให้เป็นแหล่งผลิตอาหารที่มีคุณภาพและได้มาตรฐานสากล

แนวทางการพัฒนา

๑. พัฒนาการผลิตและการค้าผลไม้ภาคตะวันออก ให้เป็นศูนย์ผลไม้เมืองร้อนแห่งเอเชีย โดยปรับปรุงประสิทธิภาพการผลิตควบคู่ไปกับการรักษาคุณภาพสินค้า ตั้งแต่ขั้นตอนการผลิต การบรรจุหีบห่อ การแปรรูป และการจัดจำหน่าย

๒. ส่งเสริมการเลี้ยงปศุสัตว์ ได้แก่ สุกร ไก่ และโค ในจังหวัดชลบุรี ฉะเชิงเทรา และสระแก้ว ให้ผลผลิตมีคุณภาพและได้มาตรฐานความปลอดภัย สอดคล้องกับความต้องการของผู้บริโภค ทั้งในประเทศและต่างประเทศ โดยส่งเสริมให้เกษตรกรมีความรู้ความสามารถในการใช้เทคโนโลยีการผลิตที่ทันสมัยและพันธุ์ที่เหมาะสม รวมทั้งปรับปรุงระบบการบริหารจัดการตลาดให้มีประสิทธิภาพ

๓. พัฒนาพื้นที่ที่มีศักยภาพด้านประมงและเพาะเลี้ยงสัตว์น้ำบริเวณชายฝั่งอ่าวไทย ได้แก่ ชลบุรี ระยอง จันทบุรี และตราด ให้คงความอุดมสมบูรณ์ของทรัพยากรชายฝั่งอย่างยั่งยืนต่อไป โดยเร่งรัดการอนุรักษ์ พื้นฟู และการจัดการใช้ประโยชน์ทรัพยากรประมงและสิ่งแวดล้อมให้เป็นระบบเหมาะสม ควบคู่ไปกับการส่งเสริมและพัฒนาอาชีพ เช่น การส่งเสริมการวิจัยและถ่ายทอดเทคโนโลยีการจัดการและวิธีการเพาะเลี้ยงสัตว์น้ำเพื่อเพิ่มประสิทธิภาพการผลิตและสร้างมูลค่าเพิ่ม การส่งเสริมและพัฒนาการประมงพื้นบ้าน รวมทั้งการส่งเสริมและพัฒนาธุรกิจการประมง เป็นต้น

ยุทธศาสตร์ที่ ๓ ปรับปรุงมาตรฐานสินค้าและธุรกิจบริการด้านการท่องเที่ยว

แนวทางการพัฒนา

๑. พัฒนาและฟื้นฟูแหล่งท่องเที่ยวชายทะเลในจังหวัดจันทบุรี และตราด โดยคำนึงถึงความยั่งยืนของแหล่งท่องเที่ยวและการมีส่วนร่วมของชุมชน โดยการปรับปรุงและพัฒนาโครงสร้างพื้นฐาน สาธารณูปโภค และสิ่งอำนวยความสะดวกให้ได้มาตรฐาน และเหมาะสมกับบริบทของพื้นที่และชุมชนในพื้นที่

๒. ฟื้นฟูและปรับปรุงการพัฒนาการท่องเที่ยวในจังหวัดนครนายก ฉะเชิงเทรา ปราจีนบุรี จันทบุรี ระยอง และตราด ให้เป็นแหล่งท่องเที่ยวเชิงประวัติศาสตร์ ศาสนา และวัฒนธรรม เชิงนิเวศและอนุรักษ์ เชิงเกษตร เชิงสุขภาพ การท่องเที่ยวโดยชุมชน แหล่งท่องเที่ยวเพื่อนันทนาการ และท่องเที่ยวเมืองเก่า โดยฟื้นฟูแหล่งท่องเที่ยว พร้อมทั้งปรับปรุงภูมิทัศน์ พัฒนาเส้นทาง สิ่งอำนวยความสะดวก กิจกรรมการท่องเที่ยว สินค้าและบริการด้านการท่องเที่ยวให้ได้มาตรฐานสากล

๓. ฟื้นฟูและอนุรักษ์การท่องเที่ยวในจังหวัดปราจีนบุรีและสระแก้ว ให้เป็นแหล่งท่องเที่ยวอารยธรรมขอม โดยฟื้นฟูบูรณะโบราณสถานและสินทรัพย์ทางวัฒนธรรม รวมทั้งปรับปรุงและอนุรักษ์สิ่งแวดล้อมและควบคุมการใช้ที่ดินอย่างเหมาะสม เพื่อให้เกิดการพัฒนาอย่างยั่งยืนต่อไป

ยุทธศาสตร์ที่ ๔ พัฒนาพื้นที่เศรษฐกิจชายแดนให้เป็นประตูเศรษฐกิจเชื่อมโยงกับประเทศเพื่อนบ้านให้เจริญเติบโตอย่างยั่งยืน

แนวทางการพัฒนา

๑. พัฒนาเขตพัฒนาเศรษฐกิจพิเศษชายแดนอรุญประเทศ จังหวัดสระแก้ว ให้เป็นประตูและศูนย์กลางทางการค้า การท่องเที่ยว และการลงทุน เชื่อมโยงกับประเทศกัมพูชาและเวียดนาม โดยจัดระเบียบการใช้ประโยชน์ที่ดินให้เหมาะสม พัฒนาเชื่อมโยงโครงข่ายคมนาคมขนส่งและระบบโลจิสติกส์ให้มีประสิทธิภาพ และอำนวยความสะดวกบริเวณจุดผ่านแดน

๒. พัฒนาเขตพัฒนาเศรษฐกิจพิเศษชายแดนขนาดเล็ก อำเภอคลองใหญ่ จังหวัดตราด ให้เป็นศูนย์กลางธุรกิจการค้าชายแดนและการท่องเที่ยว เชื่อมโยงกับจังหวัดเกาะกง กัมพูชา โดยจัดระเบียบการใช้ประโยชน์ที่ดิน ปรับปรุงเส้นทางคมนาคมขนส่งและระบบโลจิสติกส์ รวมถึงยกระดับมาตรฐานการให้บริการและอำนวยความสะดวกบริเวณจุดผ่านแดน

๓. พัฒนาพื้นที่เศรษฐกิจชายแดนบ้านแหลมและบ้านฝักกาด อำเภอโป่งน้ำร้อน จังหวัดจันทบุรี ให้เป็นศูนย์กลางการค้าชายแดนเชื่อมโยงกับจังหวัดพระตะบองและไพลินของกัมพูชา โดยปรับปรุงและพัฒนาระบบบริการพื้นฐานเพื่ออำนวยความสะดวกในการลงทุน ตลอดจนพัฒนาจุดตรวจชายแดนเพื่อให้บริการได้อย่างมีประสิทธิภาพและได้มาตรฐานสากล

ยุทธศาสตร์ที่ ๕ แก้ไขปัญหาทรัพยากรธรรมชาติและจัดระบบการบริหารจัดการมลพิษให้มีประสิทธิภาพเพิ่มขึ้น

แนวทางการพัฒนา

๑. บริหารจัดการน้ำเพื่อบรรเทาภาวะภัยแล้งและน้ำท่วมจันทบุรี ตราด และสระแก้ว โดยปรับปรุงและบำรุงรักษาแหล่งน้ำเดิม จัดสรรน้ำ และพัฒนาแหล่งน้ำเพิ่มเติม รองรับความต้องการใช้น้ำที่เพิ่มขึ้นจากการขยายตัวของกิจกรรมทางเศรษฐกิจและชุมชนได้อย่างพอเพียงและมีเสถียรภาพ รวมทั้งส่งเสริมการทำแหล่งเก็บกักน้ำขนาดเล็กกระจายในพื้นที่การเกษตรเพื่อแก้ไขปัญหาละเลย

๒. ฟื้นฟูป่าต้นน้ำให้เกิดความสมดุลต่อระบบนิเวศ โดยปลูกป่าเพิ่มเติม และเพิ่มมาตรการเฝ้าระวังติดตามการบุกรุกป่า โดยสนับสนุนสิทธิและบทบาทของชุมชน ให้เข้ามามีส่วนร่วมในการบริหารจัดการพื้นที่ป่าของชุมชนไม่ให้เสื่อมโทรม

๓. คุ้มครองและฟื้นฟูป่าชายเลน ปะการัง ห้วยทะเล และป้องกันการกัดเซาะชายฝั่ง โดยเฉพาะจังหวัดที่มีพื้นที่กัดเซาะรุนแรง ได้แก่ จันทบุรีและฉะเชิงเทรา โดยการกำหนดพื้นที่ และหลักเกณฑ์การใช้ประโยชน์ ภายใต้กระบวนการมีส่วนร่วมของชุมชนท้องถิ่น หรือข้อตกลงร่วมกันของภาคีพัฒนา ในการจัดการฟื้นฟูป่าชายเลน การเฝ้าระวังการลักลอบจับสัตว์น้ำ การคุ้มครองปะการัง ห้วยทะเล พื้นที่จับสัตว์น้ำ พื้นที่เพาะเลี้ยง และการทำประมงชายฝั่ง เพื่อป้องกันการกัดเซาะชายฝั่ง ไม่ให้ทรัพยากรชายฝั่งเสื่อมโทรมลงไปอีก

๔. ดำเนินการตามมาตรการจัดการมลพิษทางอากาศ ได้แก่ สารอินทรีย์ระเหยง่าย และฝุ่นละอองขนาดเล็กในจังหวัดระยอง ชลบุรี และฉะเชิงเทรา โดยกำหนดมาตรการควบคุม และมาตรการจูงใจในการป้องกัน และควบคุมการระบายมลพิษทางอากาศในเขตชุมชน และเขตอุตสาหกรรมให้อยู่ในเกณฑ์มาตรฐาน เพื่อให้ชุมชน และอุตสาหกรรมสามารถอยู่ร่วมกันได้อย่างเกื้อกูลกันและสันติสุข

๕. ปรับปรุงและเพิ่มประสิทธิภาพของระบบบำบัดน้ำเสียชุมชน ในจังหวัดที่เป็นศูนย์กลางการค้า การท่องเที่ยว และพื้นที่อุตสาหกรรม รวมทั้งการจัดการน้ำทิ้งจากครัวเรือนและโรงงาน ให้เป็นไปตามเกณฑ์มาตรฐาน เพื่อควบคุมและบรรเทาปัญหาน้ำเสีย โดยเฉพาะ ในบริเวณแม่น้ำสายหลักที่อยู่ในเกณฑ์เสื่อมโทรมอย่างต่อเนื่อง ได้แก่ แม่น้ำระยองตอนบน ตอนล่าง และแม่น้ำพังราดตอนบน

๖. พัฒนาและปรับปรุงกระบวนการรวบรวม ขนย้าย และการกำจัดขยะจังหวัดชลบุรี ระยอง และฉะเชิงเทรา ให้มีประสิทธิภาพเพิ่มขึ้น โดยใช้มาตรการคัดแยกขยะและบริหารการจัดเก็บตามประเภทการคัดแยกขยะให้เป็นระบบ ส่วนของเสียอันตรายที่มีแนวโน้มเพิ่มมากขึ้นเรื่อย ๆ บริเวณพื้นที่อุตสาหกรรมจังหวัดชลบุรี และระยอง สนับสนุนให้ภาคเอกชนที่มีศักยภาพเข้ามามีส่วนร่วมในการแก้ปัญหา และการลงทุนกำจัดให้เป็นระบบและถูกต้องตามหลักวิชาการ

(๒) แผนพัฒนากลุ่มจังหวัดภาคตะวันออก ๑ (ฉะเชิงเทรา ชลบุรี ระยอง)

วิสัยทัศน์การพัฒนากลุ่มจังหวัดภาคตะวันออก

“พื้นที่พัฒนาพิเศษระดับอาเซียน แหล่งผลิตอาหารและผลไม้ปลอดภัยเพื่อการส่งออกและแหล่งท่องเที่ยวมาตรฐานระดับนานาชาติ”

ประเด็นการพัฒนากลุ่มจังหวัดภาคตะวันออก ๑

ประเด็นการพัฒนา ๑ พัฒนาความพร้อมของพื้นที่สร้างบรรยากาศเพื่อส่งเสริมการค้าการลงทุนอุตสาหกรรมมุ่งสู่เขตเศรษฐกิจพิเศษที่ดีและทันสมัยที่สุดในภูมิภาคอาเซียน พัฒนาเมืองเพื่อรองรับการพัฒนาให้เป็นเขตเศรษฐกิจพิเศษที่ดีและทันสมัย พัฒนาฝีมือแรงงานเพื่อรองรับอุตสาหกรรม New Growth Engine พัฒนาศักยภาพผู้ประกอบการรายย่อยด้วยนวัตกรรมเพื่อมุ่งสู่ SME Startup จัดงาน East Expo เพื่อการประชาสัมพันธ์ขยายตลาดและส่งเสริมบรรยากาศการลงทุน

ประเด็นการพัฒนา ๒ พัฒนาภาคตะวันออกให้เป็นแหล่งผลิตอาหารที่มีคุณภาพและได้มาตรฐานสากล พัฒนาโครงสร้างพื้นฐานเพื่อส่งเสริมการผลิตอาหารที่มีคุณภาพได้มาตรฐานสากล พัฒนาและส่งเสริมการผลิตผลไม้ปลอดภัยและได้มาตรฐานครบวงจร ยกระดับอุตสาหกรรมเกษตรแปรรูปและอาหารแปรรูปสู่อุตสาหกรรมอาหารแห่งอนาคต การเพิ่มมูลค่าผลผลิตทางการเกษตรด้วยการพัฒนาบรรจุภัณฑ์ และขึ้นทะเบียนสิ่งปงซ์ทางภูมิศาสตร์ ตรวจสอบมาตรฐานสินค้าเกษตรปลอดภัย ส่งเสริมการตลาดผลไม้และสินค้าเกษตรออนไลน์ รวมทั้งการสร้างเครือข่ายและเพิ่มศักยภาพผู้ส่งออกสินค้าเกษตร

ประเด็นการพัฒนา ๓ ปรับปรุงมาตรฐานสินค้าและธุรกิจบริการด้านการท่องเที่ยว พัฒนาสิ่งอำนวยความสะดวกและความปลอดภัยแก่นักท่องเที่ยว ทั้งในแหล่งท่องเที่ยวโดยให้ชุมชนมีส่วนร่วมสร้าง Story เกี่ยวกับการท่องเที่ยว พัฒนาฝีมือแรงงานเพื่อยกระดับมาตรฐานบริการการท่องเที่ยว พัฒนาผลิตภัณฑ์ OTOP เป็นของที่ระลึก เชื่อมโยงเส้นทางการท่องเที่ยวทั้งที่เกี่ยว ที่กิน ที่พักและแหล่งจับจ่ายใช้สอยของ ๓ จังหวัด

ประเด็นการพัฒนา ๔ เร่งแก้ไขปัญหาวิกฤตมลพิษและพัฒนาระบบบริหารจัดการทรัพยากรธรรมชาติให้มีประสิทธิภาพเพิ่มขึ้น เพิ่มพื้นที่ป่า บริเวณแหล่งต้นน้ำ พัฒนาแหล่งน้ำเพื่อการอุปโภคบริโภค ป้องกันการกัดเซาะชายฝั่งทะเล บริหารจัดการน้ำอย่างเป็นระบบ ส่งเสริมการมีส่วนร่วมของประชาชนในพื้นที่ในการอนุรักษ์ทรัพยากรธรรมชาติและสิ่งแวดล้อม

ประเด็นการพัฒนา ๕ พัฒนาทรัพยากรมนุษย์ สังคม การบริหารจัดการ ยกระดับคุณภาพชีวิตให้มีความมั่นคง ปลอดภัย พัฒนาศักยภาพด้านการศึกษาและเตรียมความพร้อมเด็กและเยาวชนเพื่อรองรับสังคมไทย ๔.๐ พัฒนาเครือข่ายสาธารณสุขและการแพทย์ฉุกเฉิน รวมทั้งการดูแลผู้สูงอายุ พัฒนาและส่งเสริมครอบครัวเศรษฐกิจพอเพียง

(๓) แผนพัฒนาจังหวัดชลบุรี

วิสัยทัศน์ “เมืองนวัตกรรม เศรษฐกิจชั้นนำของอาเซียน”

ประเด็นการพัฒนาจังหวัดชลบุรี

ประเด็นการพัฒนา ๑ ยกระดับการพัฒนานวัตกรรมอุตสาหกรรมและเทคโนโลยีที่เป็นมิตรกับสิ่งแวดล้อม

แนวทางการพัฒนา

๑. พัฒนางานวิจัยและองค์ความรู้ เทคโนโลยี นวัตกรรมและดิจิทัลตามความต้องการของภาคอุตสาหกรรม

๒. พัฒนาต่อยอดแรงงานให้มีสมรรถนะและทักษะที่หลากหลายตามความต้องการของภาคอุตสาหกรรมร่วมกับสถานศึกษาและสถานประกอบการผ่านสหกิจศึกษาและทวิภาคี

๓. ส่งเสริมให้ภาคอุตสาหกรรมใช้เทคโนโลยีสะอาดในกระบวนการผลิต

ประเด็นการพัฒนา ๒ ยกระดับให้เป็นเมืองท่องเที่ยวนานาชาติ มีมาตรฐานระดับสากล

แนวทางการพัฒนา

๑. พัฒนาศักยภาพของผู้ประกอบการและปรับปรุงแหล่งท่องเที่ยวหลักของจังหวัดให้สามารถรักษาสถานภาพการเป็นแหล่งท่องเที่ยวระดับสากล

๒. พัฒนาปัจจัย/โครงสร้างพื้นฐานและสิ่งอำนวยความสะดวกด้านการท่องเที่ยวให้เพียงพอและได้มาตรฐานในระดับนานาชาติ

๓. ยกระดับศักยภาพด้านสินค้าและการตลาดด้านการท่องเที่ยวในเชิงรุกให้ตรงกับกลุ่มตลาดเป้าหมาย

๔. พัฒนาขีดความสามารถบุคลากรด้านการท่องเที่ยวให้มีคุณภาพเพิ่มขึ้นเพื่อส่งเสริมกับการขยายตัวของการท่องเที่ยว

๕. สร้างความปลอดภัยในชีวิตและทรัพย์สินของนักท่องเที่ยว

๖. พัฒนาและเพิ่มศักยภาพด้านสุขอนามัยและสิ่งแวดล้อมเพื่อส่งเสริมการท่องเที่ยว

ประเด็นการพัฒนา ๓ สร้างเสริมนวัตกรรมสู่เกษตรปลอดภัย

แนวทางการพัฒนา

๑. พัฒนาบุคลากรด้านนวัตกรรมเกษตร

๒. ส่งเสริมพัฒนาการเกษตรอัจฉริยะ

๓. พัฒนาเกษตรกรในการผลิตการเกษตรให้มีมาตรฐาน

๔. ส่งเสริมการนำนวัตกรรมและเทคโนโลยีมาใช้ในการแปรรูปการเกษตร

๕. ส่งเสริมการวิจัยและพัฒนาด้านการจัดการหลังเก็บเกี่ยว

๖. ส่งเสริมการพัฒนาบรรจุภัณฑ์และการสร้างแบรนด์

๗. ส่งเสริมการตลาดและประชาสัมพันธ์เพิ่มช่องทางการจำหน่าย

๘. สร้างช่องทางเครือข่ายตลาดออนไลน์ด้านการเกษตร

ประเด็นการพัฒนา ๔ พัฒนาปรับปรุงด้านผังเมือง โครงสร้างพื้นฐาน ระบบ Logistic เป็นเมืองนวัตกรรมที่น่าอยู่

แนวทางการพัฒนา

๑. พัฒนาและปรับปรุงเส้นทางให้สามารถรองรับการขยายตัวทางด้านเศรษฐกิจและสังคมในพื้นที่และรองรับปริมาณการจราจรที่เพิ่มขึ้นอย่างรวดเร็วทั้งในด้านการขนส่งสินค้าและการขนส่งมวลชน

๒. ปรับปรุงจุดเสี่ยงหรือจุดอันตรายบนถนนหรือโครงสร้างพื้นฐานต่าง ๆ ให้มีความปลอดภัยต่อชีวิตและทรัพย์สิน

๓. พัฒนาปรับปรุงผังเมืองในเขตชุมชนเมืองและพื้นที่ที่มีการพัฒนาตามการขยายตัวของเมือง

๔. ส่งเสริมการผลิตน้ำประปาและประสิทธิภาพระบบจำหน่ายน้ำประปาให้สามารถบริการน้ำประปาทั้งในเชิงปริมาณและคุณภาพแก่ประชาชน ธุรกิจและอุตสาหกรรมได้อย่างเพียงพอ

๕. ส่งเสริมการขยายระบบจำหน่ายไฟฟ้าเพิ่มเติมให้กับผู้ใช้รายใหม่อย่างต่อเนื่อง รวมทั้งปรับปรุงระบบไฟฟ้าให้อยู่ในสภาพพร้อมใช้งานมีความมั่นคงเชื่อถือได้และปลอดภัย

๖. พัฒนาแหล่งน้ำใหม่และปรับปรุงแหล่งน้ำเดิมให้มีปริมาณกักเก็บน้ำเพิ่มขึ้น

๗. พัฒนาท่าเรือแหลมฉบังขั้นที่ ๓ และพัฒนาระบบขนส่งทางบกและทางน้ำเพื่อรองรับปริมาณตู้สินค้าที่จะเพิ่มขึ้นในอนาคต

ประเด็นการพัฒนา ๕ พัฒนาคนและชุมชนให้มีคุณภาพและยั่งยืน ตามหลักปรัชญาของเศรษฐกิจพอเพียง

แนวทางการพัฒนา

๑. ส่งเสริมระบบบริการสุขภาพ คุณภาพการให้บริการศักยภาพของสถานพยาบาลและเทคโนโลยีทางการแพทย์ในการจัดบริการทุกระดับ

๒. พัฒนาประสิทธิภาพระบบการป้องกันความปลอดภัยในชีวิตและทรัพย์สิน เสริมสร้างศักยภาพในการป้องกันและบรรเทาสาธารณภัยและป้องกันปราบปรามยาเสพติด

๓. ส่งเสริมมาตรการ/เสริมสร้างองค์ความรู้การลดอุบัติเหตุและความเสียหายจากอุบัติเหตุจราจร

๔. เสริมพลังความรับผิดชอบต่อสังคมของทุกภาคีเครือข่ายในการจัดสวัสดิการสังคม

๕. สร้างภูมิคุ้มกันและส่งเสริมการเข้าถึงสิทธิสวัสดิการและโอกาสทางสังคม

๖. เสริมสร้างให้ประชาชนได้มีความรู้ความเข้าใจในกฎหมายที่สำคัญ และสิทธิตามกฎหมายและกระบวนการยุติธรรม

กฎหมายและกระบวนการยุติธรรม

๗. เสริมสร้างประสิทธิภาพทางสังคมสร้างภูมิคุ้มกันทางสังคมให้กับคนในสังคมและกลุ่มเป้าหมายมีความเข้มแข็ง

๘. ส่งเสริมและพัฒนาศักยภาพสถานศึกษาและระบบการบริหารจัดการองค์ความรู้ใหม่ให้มีประสิทธิภาพสามารถตอบสนองของกลุ่มเป้าหมายที่หลากหลายได้อย่างทั่วถึง

๙. ผู้เรียนทุกช่วงวัยมีคุณภาพตามมาตรฐานการศึกษา มีคุณลักษณะนิสัยและทักษะอาชีพตรงตามความต้องการของตลาดแรงงาน ในเขตพัฒนาพิเศษภาคตะวันออก

๑๐. บุคลากรมีความรู้ความสามารถในการจัดการศึกษาด้านการวิจัย วิทยาศาสตร์ เทคโนโลยี นวัตกรรม สิ่งแวดล้อม เพื่อยกระดับคุณภาพการศึกษาสู่มาตรฐานสากล และมีทักษะการจัดการเรียนรู้ตามหลักสูตรการจัดการศึกษาเพื่อการมีงานทำจังหวัดชลบุรี

๑๑. ส่งเสริมการผลิตและพัฒนากำลังคนระดับกลางและระดับสูงที่สอดคล้องกับความต้องการตลาดแรงงาน

๑๒. สร้างความร่วมมือระหว่างสถานศึกษากับสถานประกอบการโดยมีการวิเคราะห์และจัดทำแผนผลิตและพัฒนากำลังคนให้สอดคล้องกับยุทธศาสตร์ของจังหวัด/กลุ่มจังหวัด

๑๓. ส่งเสริมให้แรงงาน มีงานทำมีหลักประกันที่มั่นคงมีความรู้ด้านปลอดภัยในการทำงานมีความรู้เกี่ยวกับกฎหมายคุ้มครองแรงงาน

๑๔. แรงงานได้รับการคุ้มครองแรงงานตามกฎหมาย

๑๕. ส่งเสริมสวัสดิการแรงงานให้กับสถานประกอบกิจการ

๑๖. ส่งเสริมความรู้มาตรฐานแรงงานไทยและความรับผิดชอบต่อสังคม ด้านแรงงาน

๑๗. ส่งเสริมการนำแนวคิดปรัชญาของเศรษฐกิจพอเพียงมาปรับใช้จนเป็นวิถีชีวิต

๑๘. ส่งเสริมกระบวนการปฏิรูปสื่อกระบวนการประชาสัมพันธ์เชิงรุกของภาครัฐ ด้วยเทคโนโลยีการสื่อสารยุคใหม่

๑๙. พัฒนาการสื่อสารสมัยใหม่ด้วยสื่อสังคมออนไลน์ ภายใต้ศูนย์ประชาสัมพันธ์ข้อมูลข่าวสารระบบดิจิทัล จังหวัดชลบุรี (Chonburi Digital Information Center)

ประเด็นการพัฒนา ๖ บริหารจัดการทรัพยากรธรรมชาติและสิ่งแวดล้อมให้เกิดความสมดุลอย่างมีส่วนร่วม

แนวทางการพัฒนา

๑. พื้นฟูพื้นที่ป่าให้มีความอุดมสมบูรณ์โดยการมีส่วนร่วมแบบประชารัฐ

๒. เพิ่มแหล่งน้ำ อาหาร แร่ธาตุ

๓. มาตรการป้องกันอย่างมีส่วนร่วม

๔. เพิ่มจำนวนแหล่งอาศัยของสัตว์น้ำและหอยน้ำจืด

๕. พื้นฟูและพัฒนาแหล่งท่องเที่ยวทางธรรมชาติอย่างมีส่วนร่วม

๖. เพิ่มแหล่งน้ำเพื่ออุปโภคบริโภคในพื้นที่ขาดแคลนแหล่งน้ำ

๗. อนุรักษ์ พื้นฟูแหล่งน้ำตามธรรมชาติ ขุดลอกคูคลอง ก่อสร้างฝายกักเก็บน้ำ และพัฒนาแหล่งน้ำตามพระราชดำริ

๘. สร้างความเข้มแข็งให้แก่ภาคประชาชน เพื่อระดมความร่วมมือในการคุ้มครองและฟื้นฟูทรัพยากรธรรมชาติและสิ่งแวดล้อม

๙. จัดทำแผนการจัดการน้ำเสียชุมชน

๑๐. สนับสนุนให้แต่ละกลุ่มพื้นที่มีระบบกำจัดขยะ

๑๑. ฝั้าระวังและควบคุมแหล่งกำเนิดมลพิษ

(๔) ยุทธศาสตร์การพัฒนาขององค์กรปกครองส่วนท้องถิ่นในเขตจังหวัดชลบุรี

วิสัยทัศน์ “ชลบุรีน่าอยู่ คู่อุตสาหกรรมสีเขียว วัฒนธรรมและการท่องเที่ยวที่ยั่งยืน พื้นฟูเศรษฐกิจพอเพียง ประชาชนมีคุณภาพชีวิตที่ดี มีวินัย ใส่ใจสิ่งแวดล้อมพร้อมพัฒนาตามหลักธรรมาภิบาล”

ประเด็นยุทธศาสตร์การพัฒนาขององค์กรปกครองส่วนท้องถิ่นจังหวัดชลบุรี

ยุทธศาสตร์ที่ ๑ การพัฒนาโครงสร้างพื้นฐาน/สาธารณูปโภค

พัฒนาประปาชุมชนที่สะอาด/พอเพียง และมีคุณภาพ จัดการแหล่งน้ำให้เพียงพอ เพื่อเป็นต้นทุนใช้ในด้านเกษตร/อุตสาหกรรม/อุปโภค บริโภคและการท่องเที่ยว พัฒนากน/สะพาน ให้ได้มาตรฐาน โดยให้องค์กรปกครองส่วนท้องถิ่นมีส่วนร่วม ปรับปรุงเครือข่ายเส้นทางคมนาคม ความเชื่อมโยงสู่การพัฒนาด้านเศรษฐกิจการท่องเที่ยว และการเข้าสู่ประชาคมอาเซียน พัฒนาระบบจราจร และความปลอดภัยบนท้องถนน พัฒนาระบบไฟฟ้า ส่งเสริมและพัฒนาขนส่งมวลชน พัฒนาระบบโทรศัพท์ และอินเทอร์เน็ต ความเร็วสูง พัฒนาระบบผังเมือง/และงานควบคุมอาคาร

ยุทธศาสตร์ที่ ๒ การส่งเสริมวัฒนธรรมและการท่องเที่ยวที่ยั่งยืน

พัฒนารูปแบบวัฒนธรรมและการท่องเที่ยว เชิงอนุรักษ์โดยชุมชนมีส่วนร่วมจัดการ และสร้างจุดเด่นที่เอื้อต่อการท่องเที่ยว กำหนดโซน/รูปแบบท่องเที่ยวและบุคลากรท่องเที่ยว ภาคิทุกภาคส่วนที่เกี่ยวข้องกับการท่องเที่ยวโดยมีแผนที่ชัดเจนร่วมกัน ยกกระตบภูมิปัญญาท้องถิ่น/วัฒนธรรมให้เชื่อมโยงกับการท่องเที่ยว และคงเอกลักษณ์ชุมชน พัฒนาอุตสาหกรรมการท่องเที่ยวของท้องถิ่นให้ได้มาตรฐาน ส่งเสริมศักยภาพผู้ประกอบการในการให้บริการด้านการท่องเที่ยว ส่งเสริมวัฒนธรรม ประเพณีขององค์กรปกครองส่วนท้องถิ่นให้ยั่งยืน ส่งเสริมศาสนาและวัฒนธรรมของท้องถิ่นให้คงอยู่และยั่งยืน

ยุทธศาสตร์ที่ ๓ การพัฒนาเกษตร/อุตสาหกรรมให้ได้มาตรฐาน

ยกระดับความรู้/ทักษะด้านการเกษตรและประยุกต์ใช้เทคโนโลยีที่เหมาะสม เพิ่มมูลค่าสินค้าการเกษตรให้ได้มาตรฐานและรวมกลุ่มวิสาหกิจในการบริหารจัดการ พัฒนาเศรษฐกิจพอเพียงที่สอดคล้องกับการบริหารจัดการจัดสรรน้ำ/ระบบนิเวศน์ที่เหมาะสม สร้างความร่วมมือกับผู้ประกอบการในการพัฒนาธุรกิจที่เป็นมิตรกับสิ่งแวดล้อมให้ได้มาตรฐาน

ยุทธศาสตร์ที่ ๔ การพัฒนาคุณภาพชีวิตคู่เศรษฐกิจพอเพียง

ยกระดับคุณภาพชีวิตผู้ด้อยโอกาสให้มีสวัสดิการที่ดี ได้มาตรฐานมีอาชีพทางเลือกที่เหมาะสม ส่งเสริมเด็ก/เยาวชนให้มีทักษะชีวิตที่ดี และเพิ่มพื้นที่สร้างสรรค์ที่เหมาะสม ส่งเสริมคุณภาพสินค้าผลิตภัณฑ์ และความเป็นเอกลักษณ์ของท้องถิ่นสู่ระดับภาค ส่งเสริมและเพิ่มโอกาสการมีงานทำและมีรายได้เพิ่มมากขึ้น พัฒนาคุณภาพการศึกษาทั้งใน – นอกกระตบตามอัธยาศัย และยกระดับผลสัมฤทธิ์ทางการเรียนของเด็ก/เยาวชน โดยให้องค์กรปกครองส่วนท้องถิ่นมีส่วนร่วม พัฒนาการกีฬาเด็ก/เยาวชน/ประชาชน พร้อมทั้งจัดหาสถานที่/บำรุงรักษา ซ่อมแซมให้พร้อมสำหรับการรองรับการพัฒนา พัฒนาส่งเสริมสุขภาพอนามัยของประชาชนให้มีคุณภาพชีวิตที่ดี พัฒนาและส่งเสริมการป้องกันและระงับการระบาดของโรคติดต่อ การพัฒนาระบบสวัสดิการสังคมของประชาชน

ยุทธศาสตร์ที่ ๕ การอนุรักษ์/ฟื้นฟูสิ่งแวดล้อม และพลังงาน

พัฒนาระบบการบริหารจัดการขยะ/น้ำเสีย และมลภาวะอื่น ๆ ให้มีประสิทธิภาพ ปลูกฝังจิตสำนึกเด็ก/เยาวชน และประชาชนให้มีส่วนร่วมในการจัดการสิ่งแวดล้อม/มีเครือข่ายฝั้าระวังที่ดี อนุรักษ์/ฟื้นฟูทรัพยากรที่ดิน ป่าไม้ ทะเล ชายฝั่ง โดยการจัดการแบบบูรณาการให้คงความอุดมสมบูรณ์ยั่งยืน และส่งเสริมการใช้พลังงานที่เหมาะสม ส่งเสริมเครือข่าย/จัดตั้งศูนย์และกลไกฝั้าระวังเตือนภัยด้านสิ่งแวดล้อม/ธรรมชาติ

ยุทธศาสตร์ที่ ๖ การบริหารจัดการตามหลักธรรมาภิบาล

พัฒนาทักษะผู้นำ ระบบข้อมูลและยกระดับการวางแผนชุมชน ให้เชื่อมโยงกับการพัฒนาท้องถิ่นอย่างต่อเนื่อง พัฒนาหน่วยงาน/ศักยภาพบุคลากรท้องถิ่นให้มีทักษะ/เชี่ยวชาญเฉพาะทางและสามารถประยุกต์ความรู้ในการปฏิบัติงานที่มีประสิทธิภาพ ส่งเสริมการบริหารจัดการร่วมกับหน่วยงานต่าง ๆ

ยุทธศาสตร์ที่ ๗ ด้านความปลอดภัยในชีวิตและทรัพย์สิน

การป้องกันและฟื้นฟูผู้ติดยาเสพติด ส่งเสริมให้ประชาชนมีส่วนร่วมและเฝ้าระวังด้านยาเสพติด ร่วมส่งเสริมกิจกรรมการกีฬาให้ทุกหมู่บ้านได้มีการเล่นกีฬาเป็นประจำทุก ๆ วัน สนับสนุนการรักษาความปลอดภัยในชีวิตและทรัพย์สิน

๖.๕ ยุทธศาสตร์ของเมืองพัทยา

วิสัยทัศน์เมืองพัทยา

“นครศูนย์กลางเศรษฐกิจการท่องเที่ยวที่มีมาตรฐาน ยั่งยืนและน่าอยู่สำหรับทุกคน”

พันธกิจ (Mission)

- ๑) พัฒนาเมืองน่าอยู่และยั่งยืนครอบคลุมทั้งเศรษฐกิจ สังคม โครงสร้างพื้นฐาน และสิ่งแวดล้อม
- ๒) เสริมสร้างขีดความสามารถของเมืองพัทยาสู่การเป็นเมืองเศรษฐกิจการท่องเที่ยวที่มีมาตรฐาน และเป็นศูนย์กลางการเชื่อมโยงในภูมิภาค
- ๓) พัฒนาศักยภาพทรัพยากรมนุษย์ และคุณภาพชีวิตของประชากรโดยการมีส่วนร่วม และเป็นธรรม

วัตถุประสงค์ (Objective)

- ๑) เพื่อสร้างความพึงพอใจในด้านมาตรฐานและความปลอดภัยของเมือง เพื่อดึงดูดผลประโยชน์ทางเศรษฐกิจจากนักท่องเที่ยว ผู้มาเยือน และนักลงทุน เข้าสู่พื้นที่เมืองพัทยาอย่างต่อเนื่อง
- ๒) เพื่อให้เมืองพัทยามีการพัฒนาที่ยั่งยืน มีความสมดุล และสอดคล้องกับความต้องการของทุกภาคส่วน
- ๓) เพื่อเตรียมความพร้อมของเมืองพัทยาในทุกมิติให้สามารถเป็นเมืองศูนย์กลางการพัฒนาพื้นที่ภาคตะวันออกของประเทศไทย และเป็นแหล่งดึงดูดนักท่องเที่ยว และการลงทุนในระดับ World class
- ๔) เพื่อพัฒนาทรัพยากรมนุษย์ในพื้นที่เมืองพัทยาให้เป็นบุคลากรที่มีคุณภาพสูง สามารถเข้าเป็นส่วนหนึ่งของกระบวนการพัฒนาที่ยั่งยืน มีคุณภาพชีวิตที่ดี รายได้และการดำรงชีวิตที่มั่นคง ได้รับการกระจายผลประโยชน์อย่างทั่วถึงและเป็นธรรม
- ๕) เพื่อพัฒนาองค์กรเมืองพัทยาสู่การเป็นองค์กรประสิทธิภาพสูง (High performance organization) สามารถบริหารจัดการและดูแลมหานครขนาดใหญ่ที่เป็นศูนย์กลางภาคตะวันออก และรองรับนักท่องเที่ยว ผู้มาเยือน ในปริมาณมากและหลากหลายวัฒนธรรมความต้องการ

ยุทธศาสตร์เมืองพัทยา

ยุทธศาสตร์ที่ ๑ เสริมสร้างศักยภาพการรองรับอย่างยั่งยืนของพัทยามหานครสู่การเป็นเมืองน่าอยู่ของทุกคน

ยุทธศาสตร์ที่ ๒ พัฒนาสู่การเป็นเมืองเศรษฐกิจการท่องเที่ยวระดับโลก และมหานครศูนย์กลางภูมิภาค

ยุทธศาสตร์ที่ ๓ พัฒนาศักยภาพทรัพยากรมนุษย์ และเสริมสร้างคุณภาพชีวิตประชากรอย่างต่อเนื่อง

ยุทธศาสตร์ที่ ๔ เสริมสร้างการบูรณาการการพัฒนา กับหน่วยงาน องค์กร และท้องถิ่นที่เกี่ยวข้อง
ยุทธศาสตร์ที่ ๕ เสริมสร้างศักยภาพองค์กรสู่การบริหารจัดการเมืองระดับมหานคร และการเป็นศูนย์กลางภูมิภาค

เป้าประสงค์ (Goal)

๑) ประชากร ผู้มาเยือน นักท่องเที่ยว นักลงทุน ได้รับความสะดวกสบาย ความเชื่อมั่นต่อความปลอดภัย สาธารณูปโภค สาธารณูปการ และสิ่งแวดล้อมที่มีคุณภาพของเมืองพัทยา

๒) เมืองพัทยามีการพัฒนาที่ยั่งยืน

๒.๑) หน่วยงาน องค์กร สถาบัน ท้องถิ่นที่เกี่ยวข้องมีการบูรณาการการพัฒนาเชิงพื้นที่และพื้นที่เชื่อมโยง

๒.๒) มีกระบวนการมีส่วนร่วมในการกำหนดทิศทาง การพัฒนา และการกำกับติดตามการพัฒนาอย่างเข้มข้น

๓) พัทยาเป็นเมืองศูนย์กลางภูมิภาค

๔) พัทยาเป็นเมืองเศรษฐกิจการท่องเที่ยวที่มีมาตรฐานสากล

๕) ประชากรทุกคนในเมืองพัทยา และที่เกี่ยวข้องทุกคนมีคุณภาพชีวิตที่ดีได้รับการพัฒนาศักยภาพอย่างต่อเนื่องเพื่อสนับสนุนการพัฒนาเมืองอย่างยั่งยืน และเป็นธรรม

๖) เมืองพัทยาเป็นองค์กรที่มีประสิทธิภาพสูง (High performance organization)

ตัวชี้วัด/ค่าเป้าหมาย/กลยุทธ์

ยุทธศาสตร์ที่ ๑ เสริมสร้างศักยภาพการรองรับอย่างยั่งยืนของพัทยามหานครสู่การเป็นเมืองน่าอยู่ของทุกคน

เป้าประสงค์และตัวชี้วัดระดับเป้าประสงค์

เป้าประสงค์	ตัวชี้วัดระดับเป้าประสงค์
ประชาชน นักท่องเที่ยว ได้รับความสะดวกสบาย ความเชื่อมั่นต่อความปลอดภัย สาธารณูปโภค สาธารณูปการ และสิ่งแวดล้อมที่มีคุณภาพของเมืองพัทยา	- การมีโครงสร้างสาธารณูปโภค สาธารณูปการ และสิ่งแวดล้อมที่รองรับการขยายตัวของเมืองพัทยา อย่างมีประสิทธิภาพหรือเป็นไปตามมาตรฐานสากล

กลยุทธ์/แนวทางการพัฒนา และตัวชี้วัดระดับกลยุทธ์

กลยุทธ์/แนวทางการพัฒนา	ตัวชี้วัดระดับกลยุทธ์
แนวทางการพัฒนาที่ ๑ สร้างเสริมโครงสร้างพื้นฐานที่จำเป็นต่อการพัฒนา และการเติบโตของเมือง	- มีรูปแบบ/แนวทางในการจัดการประเด็นการกัดเซาะชายฝั่งและที่ดินงอกที่เหมาะสมเพิ่มขึ้น - มีระบบและอุปกรณ์ที่สามารถบริหารจัดการน้ำ ได้มีประสิทธิภาพ - จัดทำอุโมงค์เพื่อนำระบบสาธารณูปโภคบนดินลงใต้ดิน - เพิ่มถนนที่ช่วยระบายรถจากเส้นทางหลัก - มีท่าเทียบเรือที่มีมาตรฐานเพิ่มขึ้น - มีโครงสร้างพื้นฐานที่พร้อมรองรับการพัฒนาเมือง
แนวทางการพัฒนาที่ ๒ พัฒนาศักยภาพการรองรับปริมาณการจราจร ในอนาคต	- มีระบบสารสนเทศปริมาณจราจรภายในเมืองพัทยา และพื้นที่เชื่อมโยงเพื่อจัดการจราจรที่มีประสิทธิภาพ และสนับสนุนข้อมูลแก่ประชาชนและนักท่องเที่ยว - การเพิ่มช่องทาง หรือวิธีการที่นักท่องเที่ยว ผู้มาเยือน สามารถเข้าถึงแหล่งท่องเที่ยว - มีอุปกรณ์ควบคุมระบบสัญญาณไฟจราจรอัตโนมัติ เพิ่มขึ้นเพื่อลดอุบัติเหตุ - มีการจัดท้าวีสถุและอะไหล่ของอุปกรณ์จราจร เพื่อสร้างความพร้อมในการบำรุงรักษา

กลยุทธ์/แนวทางการพัฒนา	ตัวชี้วัดระดับกลยุทธ์
<u>แนวทางการพัฒนาที่ ๓</u> เสริมสร้างความเชื่อมั่นด้านความปลอดภัย และความสงบเรียบร้อยในทุกด้าน	<ul style="list-style-type: none"> - มีศูนย์รักษาความปลอดภัยที่ครอบคลุมทั่วพื้นที่พร้อมระบบการบัญชาการที่เป็นเอกภาพ - ความปลอดภัยในเขตเมืองพัทยาและเกาะล้านดีขึ้น - เครื่องมือ อุปกรณ์ในการรักษาความปลอดภัยเพิ่มขึ้น - ความปลอดภัยและสร้างความสวยงามให้กับเมืองพัทยาเพิ่มขึ้นมีจำนวนเจ้าหน้าที่ที่เพียงพอในการรักษาความปลอดภัย
<u>แนวทางการพัฒนาที่ ๔</u> พัฒนาความสามารถในการจัดการมลพิษหรือผลกระทบของการพัฒนาเมืองและการท่องเที่ยว (น้ำเสีย ขยะ อากาศ ทัศนียภาพ) พร้อมกับการเป็น Low carbon society	<ul style="list-style-type: none"> - เพิ่มศักยภาพระบบกำจัดขยะของเมืองพัทยาให้สามารถรองรับนักท่องเที่ยว ๑๕ ล้านคนต่อปีได้ (๖๐๐ ตัน/วัน) - สามารถจัดเก็บและคัดแยกขยะมูลฝอยอย่างมีประสิทธิภาพไม่มีปัญหาขยะตกค้าง - มีระบบรวบรวมน้ำเสียที่ครอบคลุมทุกพื้นที่ - มีกิจกรรมที่สร้างจิตสำนึกรักษ์ต่อระบบนิเวศน์และสิ่งแวดล้อม - เครื่องมือในการตรวจวัดคุณภาพสิ่งแวดล้อมเพิ่มขึ้น
<u>แนวทางการพัฒนาที่ ๕</u> ขยายศักยภาพการรองรับ (Carrying capacity) การท่องเที่ยวของแหล่งท่องเที่ยว	<ul style="list-style-type: none"> - แหล่งท่องเที่ยวสามารถรองรับปริมาณนักท่องเที่ยวได้เพิ่มขึ้น
<u>แนวทางการพัฒนาที่ ๖</u> เสริมสร้างความเข้มแข็งของกระบวนการมีส่วนร่วมในการวางแผนการพัฒนาเมืองและการผังเมือง	<ul style="list-style-type: none"> - ร้อยละของการปฏิบัติตามผังเมืองรวมเมืองพัทยา พ.ศ. ๒๕๕๓

ยุทธศาสตร์ที่ ๒ พัฒนาสู่การเป็นเมืองเศรษฐกิจการท่องเที่ยวระดับโลก และมหานครศูนย์กลางภูมิภาค

เป้าประสงค์และตัวชี้วัดระดับเป้าประสงค์

เป้าประสงค์	ตัวชี้วัดระดับเป้าประสงค์
พัทยาเป็นเมืองเศรษฐกิจการท่องเที่ยวที่มีมาตรฐานสากลและเป็นเมืองศูนย์กลางภูมิภาค	<ul style="list-style-type: none"> - เมืองพัทยาเป็น Smart city ที่มีการจัดกิจกรรมส่งเสริมการท่องเที่ยว พัฒนาสถานที่ท่องเที่ยว และสื่อสารสาธารณะอย่างต่อเนื่อง

กลยุทธ์/แนวทางการพัฒนา และตัวชี้วัดระดับกลยุทธ์

กลยุทธ์/แนวทางการพัฒนา	ตัวชี้วัดระดับกลยุทธ์
<u>แนวทางการพัฒนาที่ ๑</u> เร่งรัดการพัฒนาเมืองพัทยาสู่การเป็น Smart city	<ul style="list-style-type: none"> - จำนวนกิจกรรมที่เกี่ยวข้องกับ Smart city
<u>แนวทางการพัฒนาที่ ๒</u> สร้างพลวัตกิจกรรม และสถานที่ท่องเที่ยวที่ให้ประสบการณ์แปลกใหม่ หลากหลาย	<ul style="list-style-type: none"> - มีกิจกรรม และสถานที่ท่องเที่ยวที่สร้างประสบการณ์แปลกใหม่ให้กับนักท่องเที่ยวและผู้มาเยือน เพิ่มขึ้น

กลยุทธ์/แนวทางการพัฒนา	ตัวชี้วัดระดับกลยุทธ์
<u>แนวทางการพัฒนาที่ ๓</u> ส่งเสริมการจัดกิจกรรมนันทนาการ และกีฬา ทั้งทางบก ทางน้ำ และทางอากาศ	- มีกิจกรรมนันทนาการ และกีฬาทั้งทางบก ทางน้ำ และทางอากาศ ระดับชาติ
<u>แนวทางการพัฒนาที่ ๔</u> เสริมสร้างภาพลักษณ์เมืองพญาในฐานะแหล่งท่องเที่ยว สถานที่รองรับการจัดประชุมสัมมนา ที่พักอาศัย ศูนย์กลางด้านการแพทย์ หรือแหล่งลงทุนระดับ World class	- มูลค่าการใช้จ่ายต่อหัวนักท่องเที่ยวเพิ่มขึ้น
<u>แนวทางการพัฒนาที่ ๕</u> สื่อสารสาธารณะสู่สังคม ไทยเพื่อสร้างทัศนคติ ที่ถูกต้องของความสำเร็จของเมืองพญา	- ได้รับเงินอุดหนุนเพิ่มขึ้น - ได้รับการสนับสนุนจากหน่วยงานต่าง ๆ มากขึ้น

ยุทธศาสตร์ที่ ๓ พัฒนาศักยภาพทรัพยากรมนุษย์และเสริมสร้างคุณภาพชีวิตประชากรอย่างต่อเนื่อง
เป้าประสงค์และตัวชี้วัดระดับเป้าประสงค์

เป้าประสงค์	ตัวชี้วัดระดับเป้าประสงค์
ประชากรทุกคนในเมืองพญา และที่เกี่ยวข้องทุกคน มีคุณภาพชีวิตที่ดีได้รับการพัฒนาศักยภาพอย่างต่อเนื่อง เพื่อสนับสนุนการพัฒนาเมืองอย่างยั่งยืน และเป็นธรรม	- ดัชนีความสุขมวลรวมประชาชาติ (Gross National Happiness : GNH) เพิ่มขึ้น

กลยุทธ์/แนวทางการพัฒนา และตัวชี้วัดระดับกลยุทธ์

กลยุทธ์/แนวทางการพัฒนา	ตัวชี้วัดระดับกลยุทธ์
<u>แนวทางการพัฒนาที่ ๑</u> ส่งเสริมรูปแบบการศึกษาของเยาวชนให้สอดคล้อง ต่อทิศทางการพัฒนา	- การจัดอาชีวศึกษาแบบทวิภาคี (dual system) จำนวน ๑ หลักสูตร หรือสามารถจัดการศึกษา ที่สอดคล้องกับตลาดแรงงาน - มีการพัฒนาคุณภาพการศึกษาอย่างต่อเนื่อง และทั่วถึง
<u>แนวทางการพัฒนาที่ ๒</u> พัฒนาคุณภาพชีวิต ศักยภาพ เสริมสร้างโอกาส ในการประกอบอาชีพ พัฒนาฝีมือ กระจายรายได้ ความเป็นธรรมสู่ประชากรพญาทุกช่วงวัย	- ศูนย์พัฒนาอาชีพด้านบริการเมืองพญา จำนวน ๑ ศูนย์ - ประชาชนเมืองพญามีคุณภาพชีวิตที่ดีขึ้น - ผู้สูงอายุ คนพิการ และผู้ด้อยโอกาสเมืองพญา มีคุณภาพชีวิตที่ดีขึ้น - เด็ก เยาวชน และบุคคลไร้ที่พึ่งเมืองพญามีคุณภาพ ชีวิตที่ดีขึ้น
<u>แนวทางการพัฒนาที่ ๓</u> เสริมสร้างสุขภาพของประชาชน นักท่องเที่ยว และเสริมสร้างสุขภาวะที่ดีของพื้นที่	- ประชากรเมืองพญามีสุขภาวะที่ดีขึ้น - มีสถานบริการทางสาธารณสุขที่มีมาตรฐาน
<u>แนวทางการพัฒนาที่ ๔</u> คุ้มครอง ป้องกันประชาชน และนักท่องเที่ยว จากปัญหาโรคระบาด โรคอุบัติใหม่ โรคอุบัติซ้ำ	- มีแนวทางในการป้องกันโรคและเหตุฉุกเฉิน ที่เกิดจากกิจกรรมท่องเที่ยว - ภาครัฐเข้าถึงผู้ติดเชื้อเอชไอวี/เอดส์

กลยุทธ์/แนวทางการพัฒนา	ตัวชี้วัดระดับกลยุทธ์
แนวทางการพัฒนาที่ ๕ เสริมสร้างความเข้มแข็งของระบบคุ้มครองผู้บริโภค	- ประชาชน นักท่องเที่ยวได้รับการบริการที่มีมาตรฐาน
แนวทางการพัฒนาที่ ๖ ส่งเสริม อนุรักษ์ ขนบธรรมเนียม ประเพณี ศาสนา วัฒนธรรม ความรักความผูกพันต่อเมืองพัทยา จิตสำนึก บทบาท หน้าที่พลเมือง	- พลเมืองพัทยามีความรักในถิ่นฐานบ้านเกิด - มีกิจกรรมส่งเสริม อนุรักษ์ ขนบธรรมเนียม ประเพณี ศาสนา และวัฒนธรรม
แนวทางการพัฒนาที่ ๗ เพิ่มประสิทธิภาพระบบ การให้บริการและควบคุม ป้องกันโรคระบาดอันตรายจากสัตว์เลื้อยและสัตว์จรจัด	- ประชาชน และนักท่องเที่ยวมีความปลอดภัย จากสัตว์และสัตว์จรจัด

ยุทธศาสตร์ที่ ๔ เสริมสร้างการบูรณาการการพัฒนากับหน่วยงาน องค์กร และท้องถิ่นที่เกี่ยวข้อง
เป้าประสงค์และตัวชี้วัดระดับเป้าประสงค์

เป้าประสงค์	ตัวชี้วัดระดับเป้าประสงค์
เมืองพัทยามีการพัฒนาที่ยั่งยืน	- กิจกรรมความร่วมมือกับภาคีเครือข่ายในการพัฒนา เศรษฐกิจและสังคมกับพื้นที่เชื่อมโยง

กลยุทธ์/แนวทางการพัฒนา และตัวชี้วัดระดับกลยุทธ์

กลยุทธ์/แนวทางการพัฒนา	ตัวชี้วัดระดับกลยุทธ์
แนวทางการพัฒนาที่ ๑ เสริมสร้างความเข้มแข็งในการร่วมมือกับหน่วยงาน ราชการส่วนกลาง องค์กรที่เกี่ยวข้องกับการพัฒนา ทั้งภายในและภายนอกประเทศ (ความร่วมมือ ระหว่างเมือง เมืองพัทยากับราชการส่วนกลาง เมืองพัทยากับองค์กร/บริษัทขนาดใหญ่เพื่อการ พัฒนาอย่างยั่งยืน เมืองพัทยากับองค์กรระหว่าง ประเทศ ฯลฯ)	- เพิ่มความร่วมมือในการพัฒนาเมืองจากองค์กรต่าง ๆ - จำนวนกิจกรรมในการร่วมพัฒนาเมืองกับองค์กร ต่าง ๆ
แนวทางการพัฒนาที่ ๒ เสริมสร้างความเข้มแข็งของ “พัทยาทีม” สู่การบูรณาการการจัดการเชิงพื้นที่เต็มรูปแบบ (Area based management)	- พัทยาทีมมีความเข้มแข็ง สามารถบูรณาการ การจัดการทุกหน่วยงานได้อย่างเป็นเอกภาพ
แนวทางการพัฒนาที่ ๓ ประสานงาน และหนุนเสริมการพัฒนาองค์กร ปกครองส่วนท้องถิ่นเชื่อมโยงผ่านโครงสร้าง อพท.	- จำนวนกิจกรรมในการพัฒนาพื้นที่ร่วม อพท.
แนวทางการพัฒนาที่ ๔ สนับสนุนการรวมกลุ่ม บทบาท และกระบวนการ มีส่วนร่วม ชุมชน ชมรม สมาคม องค์กร เครือข่าย ในการร่วมพัฒนา และจัดการปัญหา	- ประชาชนในพื้นที่ได้รับการแก้ไขปัญหาอย่างรวดเร็ว - กระบวนการมีส่วนร่วมที่เข้มแข็งในการพัฒนาพื้นที่ จากทุกภาคส่วน

ยุทธศาสตร์ที่ ๕ เสริมสร้างศักยภาพองค์กรสู่การบริหารจัดการเมืองระดับมหานคร และการเป็นศูนย์กลางภูมิภาค

เป้าประสงค์และตัวชี้วัดระดับเป้าประสงค์

เป้าประสงค์	ตัวชี้วัดระดับเป้าประสงค์
เมืองพัทยาคือองค์กรที่มีประสิทธิภาพสูง (High performance organization)	<ul style="list-style-type: none"> - ให้บริการพัทยาคือ e-government เต็มรูปแบบ - ประชาชน นักท่องเที่ยวมีความพึงพอใจในการให้บริการของเมืองพัทยา - องค์กรพัทยาก้าวเข้าสู่การเป็น High performance organization

กลยุทธ์/แนวทางการพัฒนา และตัวชี้วัดระดับกลยุทธ์

กลยุทธ์/แนวทางการพัฒนา	ตัวชี้วัดระดับกลยุทธ์
แนวทางการพัฒนาที่ ๑ ปรับปรุงโครงสร้าง อัตรากำลัง บทบาทหน้าที่ และความเป็นอิสระของเมืองพัทยาให้เหมาะสมกับการจัดการมหานคร	<ul style="list-style-type: none"> - เมืองพัทยามีโครงสร้างการบริหารงานภายในที่คล่องตัว - มีการปรับปรุงบทบาทอำนาจหน้าที่ภายใต้กฎหมายของเมืองพัทยาให้มีความเป็นปัจจุบัน - มีการปรับปรุงกฎหมายที่ให้อำนาจหน้าที่เพื่อการจัดการเมือง
แนวทางการพัฒนาที่ ๒ พัฒนาศักยภาพในการจัดเก็บ จัดหารายได้ให้เพียงพอต่อการบริหารเมือง (ด้านการลงทุนลงทุนร่วมกับเอกชน เพิ่มประสิทธิภาพ/ช่องทางการจัดเก็บ ประชากรแฝง การจดทะเบียนกิจการ)	<ul style="list-style-type: none"> - การจัดเก็บรายได้เมืองพัทยาคือแบบ One Stop Service - ผู้ที่มีส่วนเกี่ยวข้องในการทำธุรกรรมทางการเงิน การคลังได้รับข้อมูลข่าวสารอย่างต่อเนื่อง
แนวทางการพัฒนาที่ ๓ เสริมสร้างประสิทธิภาพการให้บริการของเมืองพัทยาย่างต่อเนื่อง	<ul style="list-style-type: none"> - ระบบเครือข่ายเทคโนโลยีสารสนเทศมีประสิทธิภาพในการทำงาน e-government - ครุภัณฑ์ อาคาร และระบบมีความพร้อมในการใช้งาน - บุคลากร เจ้าหน้าที่เมืองพัทยามีทักษะในการปฏิบัติงานอย่างมีประสิทธิภาพเพิ่มขึ้น
แนวทางการพัฒนาที่ ๔ พัฒนาสมรรถนะบุคลากรของเมืองพัทยาย่างต่อเนื่อง (เช่น ด้านภาษา กฎหมาย ตรวจสอบติดตามกำกับโครงการ สิ่งแวดล้อม/มลพิษ ประชาสัมพันธ์ สื่อสารสาธารณะ เจรจาต่อรอง ฯลฯ)	<ul style="list-style-type: none"> - ผู้บริหาร สมาชิกสภาเมืองพัทยา และคณะที่ปรึกษามีความรู้ และทักษะในการบริหารเมืองเพิ่มขึ้น - บุคลากร เจ้าหน้าที่เมืองพัทยามีทักษะในการปฏิบัติงานอย่างมีประสิทธิภาพเพิ่มขึ้น
แนวทางการพัฒนาที่ ๕ พัฒนาคุณภาพชีวิตการทำงานของบุคลากรเมืองพัทยาให้เกิดความสมดุล (Work life balance)	<ul style="list-style-type: none"> - บุคลากร เจ้าหน้าที่เมืองพัทยามีสมดุลภาพในการทำงานดีขึ้น
แนวทางการพัฒนาที่ ๖ พัฒนาภาคีการติดตามประเมินผลการปฏิบัติงานแบบมุ่งผลสัมฤทธิ์ และการบริหารจัดการตามหลักธรรมาภิบาล (Good governance)	<ul style="list-style-type: none"> - ทุกภาคส่วนที่เกี่ยวข้องมีส่วนร่วมในการตรวจสอบถ่วงดุลการบริหารงานเมืองพัทยา - มีการประเมินผลการปฏิบัติงานแบบมุ่งผลสัมฤทธิ์เป็นประจำทุกปี
แนวทางการพัฒนาที่ ๗ สร้างความเข้มแข็งในการเก็บข้อมูล สถิติ การวิจัยสนับสนุนการบริหารจัดการเมือง	<ul style="list-style-type: none"> - มีระบบเทคโนโลยีสารสนเทศ (MIS) ในการทำงานที่มีประสิทธิภาพ - โครงการวิจัยที่ได้รับการสนับสนุนเพิ่มขึ้น

จุดยืนทางยุทธศาสตร์ (Positioning) ของเมืองพัทยา

การกำหนดจุดยืนทางยุทธศาสตร์ (Positioning) ของเมืองพัทยา

๑. Functional – Positioning

๑.๑) ด้านการสร้างความสามารถในการแข่งขัน

๑.๑.๑) สร้างพลวัตกิจกรรม และสถานที่ท่องเที่ยวที่ให้ประสบการณ์แปลกใหม่
หลากหลาย

๑.๑.๒) เสริมสร้างภาพลักษณ์เมืองพัทยาในฐานะแหล่งท่องเที่ยว สถานที่รองรับการจัดประชุมสัมมนา ที่พักอาศัย ศูนย์กลางด้านการแพทย์ หรือแหล่งลงทุนระดับ World class

๑.๑.๓) เสริมสร้างความเชื่อมั่นด้านความปลอดภัย และความสงบเรียบร้อยในทุกด้าน

๑.๑.๔) พัฒนาศักยภาพการรองรับปริมาณการจราจรในอนาคต

๑.๒) ด้านการสร้างโอกาสความเสมอภาคและเท่าเทียมกันทางสังคมและด้านการพัฒนาและเสริมสร้างศักยภาพคน

๑.๒.๑) ส่งเสริมรูปแบบการศึกษาของเยาวชนให้สอดคล้องต่อทิศทางการพัฒนา
๑.๒.๒) พัฒนาคุณภาพชีวิต ศักยภาพ เสริมสร้างโอกาสในการประกอบอาชีพ พัฒนาฝีมือ กระจายรายได้ ความเป็นธรรมสู่ประชากรพัทยาทุกช่วงวัย

๑.๒.๓) เสริมสร้างสุขภาพของประชาชน นักท่องเที่ยว และเสริมสร้างสุขภาวะที่ดี
ของพื้นที่

๑.๒.๔) ประสานงาน และหนุนเสริมการพัฒนาองค์กรปกครองส่วนท้องถิ่นเชื่อมโยงผ่านโครงสร้าง อพท.

๑.๒.๕) สนับสนุนการรวมกลุ่ม บทบาท และกระบวนการมีส่วนร่วม ชุมชน ชมรม สมาคม องค์กร เครือข่าย ในการร่วมพัฒนา และจัดการปัญหา

๑.๒.๖) เสริมสร้างความรักความผูกพันต่อเมืองพัทยา จิตสำนึก บทบาท หน้าที่พลเมือง

๑.๓) ด้านการสร้างการเติบโตบนคุณภาพชีวิตที่เป็นมิตรต่อสิ่งแวดล้อม

๑.๓.๑) พัฒนาความสามารถในการจัดการมลพิษ หรือผลกระทบของการพัฒนาเมืองและการท่องเที่ยว

๑.๓.๒) ขยายศักยภาพการรองรับ (Carrying capacity) การท่องเที่ยวของแหล่งท่องเที่ยว

๑.๓.๓) เร่งรัดการพัฒนาเมืองพัทยาสู่การเป็น Smart city

๑.๔) ด้านการปรับสมดุลและพัฒนาระบบการบริหารจัดการภาครัฐ

๑.๔.๑) ปรับปรุงโครงสร้าง อัตราค่าสิ่ง บบาทหน้าที่ และความเป็นอิสระของเมืองพัทยาให้เหมาะสมกับการจัดการมหานคร

๑.๔.๒) เสริมสร้างประสิทธิภาพการให้บริการของเมืองพัทยาอย่างต่อเนื่อง

๑.๔.๓) พัฒนาศักยภาพในการจัดเก็บ จัดหารายได้ให้เพียงพอต่อการบริหารเมืองพัทยา

๑.๔.๔) พัฒนาสมรรถนะบุคลากรของเมืองพัทยาอย่างต่อเนื่อง

๑.๔.๕) พัฒนากลไกการติดตามประเมินผลการปฏิบัติงานแบบมุ่งผลสัมฤทธิ์ และการบริหารจัดการตามหลักธรรมาภิบาล (Good governance)

๑.๔.๖) เสริมสร้างความเข้มแข็งของ “พัทยาทีม” สู่การบูรณาการการจัดการเชิงพื้นที่เต็มรูปแบบ (Area based management)

๖.๖ ความเชื่อมโยงของยุทธศาสตร์ในภาพรวม

ยุทธศาสตร์ที่ ๑ เสริมสร้างศักยภาพการรองรับอย่างยั่งยืนของพัทยามหานคร สู่การเป็นเมืองน่าอยู่ของทุกคน

หน่วยงานรับผิดชอบหลัก

สำนักปลัดเมืองพัทยา	เมืองพัทยา สาขาเกาะล้าน
สำนักสาธารณสุขและสิ่งแวดล้อม	สำนักทรัพยากรธรรมชาติและสิ่งแวดล้อม
สำนักช่างสุขาภิบาล	สำนักช่าง

ความเชื่อมโยง

๑. ยุทธศาสตร์ชาติ ๒๐ ปี

ยุทธศาสตร์ที่ ๒ ด้านการสร้างความสามารถในการแข่งขัน

ยุทธศาสตร์ที่ ๕ ด้านการสร้างการเติบโตบนคุณภาพชีวิตที่เป็นมิตรต่อสิ่งแวดล้อม

๒. แผนพัฒนาเศรษฐกิจและสังคมแห่งชาติ ฉบับที่ ๑๒

ยุทธศาสตร์ที่ ๓ การสร้างความเข้มแข็งทางเศรษฐกิจและแข่งขันได้อย่างยั่งยืน

ยุทธศาสตร์ที่ ๔ การเติบโตที่เป็นมิตรกับสิ่งแวดล้อมเพื่อพัฒนาอย่างยั่งยืน

ยุทธศาสตร์ที่ ๗ การพัฒนาโครงสร้างพื้นฐานและระบบโลจิสติกส์

ยุทธศาสตร์ที่ ๙ การพัฒนาภาค เมือง และพื้นที่เศรษฐกิจพิเศษ

๓. ยุทธศาสตร์กระทรวงมหาดไทย

ประเด็นยุทธศาสตร์ที่ ๑ การเสริมสร้างสังคมเข้มแข็งและพัฒนาเศรษฐกิจฐานราก

ประเด็นยุทธศาสตร์ที่ ๒ การเพิ่มศักยภาพการพัฒนาสภาพแวดล้อมสู่นาคต

ประเด็นยุทธศาสตร์ที่ ๓ การเสริมสร้างความสงบเรียบร้อยและความมั่นคงภายใน

ประเด็นยุทธศาสตร์ที่ ๕ การพัฒนาภูมิภาค เมือง และพื้นที่เศรษฐกิจ

๔. แผนพัฒนาภาคตะวันออก

ยุทธศาสตร์ที่ ๑ พัฒนาพื้นที่ระเบียงเศรษฐกิจภาคตะวันออกให้เป็นเขตเศรษฐกิจพิเศษที่มีความทันสมัยที่สุดในภูมิภาคอาเซียน

ยุทธศาสตร์ที่ ๕ แก้ไขปัญหาทรัพยากรธรรมชาติและจัดระบบการบริหารจัดการมลพิษให้มีประสิทธิภาพเพิ่มขึ้น

๕. กลุ่มจังหวัดภาคตะวันออก ๑

ประเด็นการพัฒนา ๑ พัฒนาคความพร้อมของพื้นที่สร้างบรรยากาศเพื่อส่งเสริมการค้าการลงทุนอุตสาหกรรมมุ่งสู่เขตเศรษฐกิจพิเศษที่ดีและทันสมัยที่สุดในภูมิภาคอาเซียน

ประเด็นการพัฒนา ๔ เร่งแก้ไขปัญหาวิกฤตมลพิษและพัฒนาระบบบริหารจัดการทรัพยากรธรรมชาติให้มีประสิทธิภาพเพิ่มขึ้น

ประเด็นการพัฒนา ๕ พัฒนาศูนย์บริการมนุษย์ สังคม การบริหารจัดการ ยกระดับคุณภาพชีวิตให้มีความมั่นคง ปลอดภัย

๖. ยุทธศาสตร์จังหวัดชลบุรี

ประเด็นการพัฒนา ๒ ยกระดับให้เป็นเมืองท่องเที่ยวนานาชาติ มีมาตรฐานระดับสากล

ประเด็นการพัฒนา ๔ พัฒนาปรับปรุงด้านผังเมือง โครงสร้างพื้นฐาน ระบบ Logistic เป็นเมืองนวัตกรรมที่น่าอยู่

ประเด็นการพัฒนา ๖ บริหารจัดการทรัพยากรธรรมชาติและสิ่งแวดล้อมให้เกิดความสมดุลอย่างมีส่วนร่วม

๗. ยุทธศาสตร์การพัฒนากองคกรปกครองส่วนท้องถิ่นในเขตจังหวัดชลบุรี

ยุทธศาสตร์ที่ ๑ การพัฒนาโครงสร้างพื้นฐาน/สาธารณูปโภค

ยุทธศาสตร์ที่ ๕ การอนุรักษ์/ฟื้นฟูสิ่งแวดล้อม และพลังงาน

ยุทธศาสตร์ที่ ๗ ด้านปลอดภัยในชีวิตและทรัพย์สิน

**ยุทธศาสตร์ที่ ๒ พัฒนาศูการเป็นเมืองเศรษฐกิจการท่องเที่ยวระดับโลก และมหานคร
ศูนย์กลางภูมิภาค**

หน่วยงานรับผิดชอบหลัก

สำนักปลัดเมืองพัทยา สำนักการท่องเที่ยวและกีฬา เมืองพัทยา สาขาเกาะล้าน

สำนักยุทธศาสตร์และงบประมาณ สำนักช่าง

ความเชื่อมโยง

๑. ยุทธศาสตร์ชาติ ๒๐ ปี

ยุทธศาสตร์ที่ ๒ ด้านการสร้างความสามารถในการแข่งขัน

๒. แผนพัฒนาเศรษฐกิจและสังคมแห่งชาติ ฉบับที่ ๑๒

ยุทธศาสตร์ที่ ๓ การสร้างความเข้มแข็งทางเศรษฐกิจและแข่งขันได้อย่างยั่งยืน

ยุทธศาสตร์ที่ ๙ การพัฒนาภาค เมือง และพื้นที่เศรษฐกิจพิเศษ

๓. ยุทธศาสตร์กระทรวงมหาดไทย

ประเด็นยุทธศาสตร์ที่ ๓ การเสริมสร้างความสงบเรียบร้อยและความมั่นคงภายใน

ประเด็นยุทธศาสตร์ที่ ๕ การพัฒนาภูมิภาค เมือง และพื้นที่เศรษฐกิจ

๔. แผนพัฒนาภาคตะวันออก

ยุทธศาสตร์ที่ ๑ พัฒนาพื้นที่ระเบียงเศรษฐกิจภาคตะวันออกให้เป็นเขตเศรษฐกิจพิเศษ
ที่มีความทันสมัยที่สุดในภูมิภาคอาเซียน

ยุทธศาสตร์ที่ ๓ ปรับปรุงมาตรฐานสินค้าและธุรกิจบริการด้านการท่องเที่ยว

๕. กลุ่มจังหวัดภาคตะวันออก ๑

ประเด็นการพัฒนา ๑ พัฒนาความพร้อมของพื้นที่สร้างบรรยากาศเพื่อส่งเสริมการค้า
การลงทุนอุตสาหกรรมมุ่งสู่เขตเศรษฐกิจพิเศษที่ดีและทันสมัยที่สุดใน
ภูมิภาคอาเซียน

ประเด็นการพัฒนา ๓ ปรับปรุงมาตรฐานสินค้าและธุรกิจบริการด้านการท่องเที่ยว

๖. ยุทธศาสตร์จังหวัดชลบุรี

ประเด็นการพัฒนา ๒ ยกกระดับให้เป็นเมืองท่องเที่ยวนานาชาติ มีมาตรฐานระดับสากล

๗. ยุทธศาสตร์การพัฒนากองคกรปกครองส่วนท้องถิ่นในเขตจังหวัดชลบุรี

ยุทธศาสตร์ที่ ๒ ส่งเสริมวัฒนธรรมและการท่องเที่ยวที่ยั่งยืน

**ยุทธศาสตร์ที่ ๓ พัฒนาศักยภาพทรัพยากรมนุษย์ และเสริมสร้างคุณภาพชีวิต
ประชากรอย่างต่อเนื่อง**

หน่วยงานรับผิดชอบหลัก

สำนักสวัสดิการสังคม สำนักสาธารณสุขและสิ่งแวดล้อม สำนักการศึกษา

ความเชื่อมโยง

๑. ยุทธศาสตร์ชาติ ๒๐ ปี

ยุทธศาสตร์ที่ ๒ ด้านการสร้างความสามารถในการแข่งขัน

ยุทธศาสตร์ที่ ๓ การพัฒนาและเสริมสร้างศักยภาพคน

ยุทธศาสตร์ที่ ๔ ด้านการสร้างโอกาสความเสมอภาคและเท่าเทียมกันทางสังคม

๒. แผนพัฒนาเศรษฐกิจและสังคมแห่งชาติ ฉบับที่ ๑๒

- ยุทธศาสตร์ที่ ๑ การเสริมสร้างและพัฒนาศักยภาพทุนมนุษย์
- ยุทธศาสตร์ที่ ๒ การสร้างความเป็นธรรมและลดความเหลื่อมล้ำในสังคม
- ยุทธศาสตร์ที่ ๙ การพัฒนาภาค เมือง และพื้นที่เศรษฐกิจพิเศษ

๓. ยุทธศาสตร์กระทรวงมหาดไทย

- ประเด็นยุทธศาสตร์ที่ ๑ การเสริมสร้างสังคมเข้มแข็งและพัฒนาเศรษฐกิจฐานราก
- ประเด็นยุทธศาสตร์ที่ ๔ การวางฐานรากการพัฒนาองค์กรอย่างสมดุล
- ประเด็นยุทธศาสตร์ที่ ๕ การพัฒนาภูมิภาค เมือง และพื้นที่เศรษฐกิจ

๔. แผนพัฒนาภาคตะวันออก

- ยุทธศาสตร์ที่ ๑ พัฒนาพื้นที่ระเบียงเศรษฐกิจภาคตะวันออกให้เป็นเขตเศรษฐกิจพิเศษที่มีความทันสมัยที่สุดในภูมิภาคอาเซียน
- ยุทธศาสตร์ที่ ๓ ปรับปรุงมาตรฐานสินค้าและธุรกิจบริการด้านการท่องเที่ยว

๕. กลุ่มจังหวัดภาคตะวันออก ๑

- ประเด็นการพัฒนา ๑ พัฒนาความพร้อมของพื้นที่สร้างบรรยากาศเพื่อส่งเสริมการค้าการลงทุนอุตสาหกรรมมุ่งสู่เขตเศรษฐกิจพิเศษที่ดีและทันสมัยที่สุดในภูมิภาคอาเซียน
- ประเด็นการพัฒนา ๓ ปรับปรุงมาตรฐานสินค้าและธุรกิจบริการด้านการท่องเที่ยว
- ประเด็นการพัฒนา ๕ พัฒนาทรัพยากรมนุษย์ สังคม การบริหารจัดการ ยกระดับคุณภาพชีวิตให้มีความมั่นคง ปลอดภัย

๖. ยุทธศาสตร์จังหวัดชลบุรี

- ประเด็นการพัฒนา ๒ ยกระดับให้เป็นเมืองท่องเที่ยวนานาชาติ มีมาตรฐานระดับสากล
- ประเด็นการพัฒนา ๕ พัฒนาคมนาคมและชุมชนให้มีคุณภาพและยั่งยืน ตามหลักปรัชญาของเศรษฐกิจพอเพียง

๗. ยุทธศาสตร์การพัฒนาองค์กรปกครองส่วนท้องถิ่นในเขตจังหวัดชลบุรี

- ยุทธศาสตร์ที่ ๔ การพัฒนาคุณภาพชีวิตคู่เศรษฐกิจพอเพียง

ยุทธศาสตร์ที่ ๔ เสริมสร้างการบูรณาการการพัฒนากับหน่วยงาน องค์กร และท้องถิ่นที่เกี่ยวข้อง

หน่วยงานรับผิดชอบหลัก

สำนักปลัดเมืองพัทยา สำนักสวัสดิการสังคม สำนักสาธารณสุขและสิ่งแวดล้อม

ความเชื่อมโยง

๑. ยุทธศาสตร์ชาติ ๒๐ ปี

- ยุทธศาสตร์ที่ ๒ ด้านการสร้างความสามารถในการแข่งขัน
- ยุทธศาสตร์ที่ ๖ ด้านการปรับสมดุลและพัฒนาระบบการบริหารจัดการภาครัฐ

๒. แผนพัฒนาเศรษฐกิจและสังคมแห่งชาติ ฉบับที่ ๑๒

- ยุทธศาสตร์ที่ ๒ การสร้างความเป็นธรรมและลดความเหลื่อมล้ำในสังคม
- ยุทธศาสตร์ที่ ๖ ด้านการเพิ่มประสิทธิภาพและธรรมาภิบาลในภาครัฐ
- ยุทธศาสตร์ที่ ๙ การพัฒนาภาค เมือง และพื้นที่เศรษฐกิจพิเศษ

๓. ยุทธศาสตร์กระทรวงมหาดไทย

- ประเด็นยุทธศาสตร์ที่ ๓ การเสริมสร้างความสงบเรียบร้อยและความมั่นคงภายใน
- ประเด็นยุทธศาสตร์ที่ ๔ การวางฐานรากการพัฒนาองค์กรอย่างสมดุล
- ประเด็นยุทธศาสตร์ที่ ๕ การพัฒนาภูมิภาค เมือง และพื้นที่เศรษฐกิจ

๔. แผนพัฒนาภาคตะวันออกเฉียงเหนือ

ยุทธศาสตร์ที่ ๑ พัฒนาพื้นที่ระเบียงเศรษฐกิจภาคตะวันออกเฉียงเหนือให้เป็นเขตเศรษฐกิจพิเศษที่มีความทันสมัยที่สุดในภูมิภาคอาเซียน

๕. กลุ่มจังหวัดภาคตะวันออกเฉียงเหนือ ๑

ประเด็นการพัฒนา ๑ พัฒนาความพร้อมของพื้นที่สร้างบรรยากาศเพื่อส่งเสริมการค้าการลงทุนอุตสาหกรรมมุ่งสู่เขตเศรษฐกิจพิเศษที่ดีและทันสมัยที่สุดในภูมิภาคอาเซียน

๖. ยุทธศาสตร์จังหวัดชลบุรี

ประเด็นการพัฒนา ๕ พัฒนาคนและชุมชนให้มีคุณภาพและยั่งยืน ตามหลักปรัชญาของเศรษฐกิจพอเพียง

๗. ยุทธศาสตร์การพัฒนากองคกรปกครองส่วนท้องถิ่นในเขตจังหวัด

ยุทธศาสตร์ที่ ๔ การพัฒนาคุณภาพชีวิตคู่เศรษฐกิจพอเพียง

ยุทธศาสตร์ที่ ๖ การบริหารจัดการตามหลักธรรมาภิบาล

ยุทธศาสตร์ที่ ๕ เสริมสร้างศักยภาพองค์กรสู่การบริหารจัดการเมืองระดับมหานคร และการเป็นศูนย์กลางภูมิภาค

หน่วยงานรับผิดชอบหลัก

สำนักปลัดเมืองพัทยา	สำนักการท่องเที่ยวและกีฬา	เมืองพัทยา สาขาเกาะล้าน
สำนักคลัง	สำนักยุทธศาสตร์และงบประมาณ	สำนักสวัสดิการสังคม
สำนักสาธารณสุขและสิ่งแวดล้อม	สำนักช่างสุขาภิบาล	สำนักช่าง
สำนักการศึกษา	สำนักทรัพยากรธรรมชาติและสิ่งแวดล้อม	
กองพัสดุและทรัพย์สิน	กองการเจ้าหน้าที่	กลุ่มงานกฎหมาย หน่วยตรวจสอบภายใน

ความเชื่อมโยง

๑. ยุทธศาสตร์ชาติ ๒๐ ปี

ยุทธศาสตร์ที่ ๒ ด้านการสร้างความสามารถในการแข่งขัน

ยุทธศาสตร์ที่ ๖ ด้านการปรับสมดุลและพัฒนาระบบการบริหารจัดการภาครัฐ

๒. แผนพัฒนาเศรษฐกิจและสังคมแห่งชาติ ฉบับที่ ๑๒

ยุทธศาสตร์ที่ ๖ ด้านการเพิ่มประสิทธิภาพและธรรมาภิบาลในภาครัฐ

ยุทธศาสตร์ที่ ๙ การพัฒนาภาค เมือง และพื้นที่เศรษฐกิจพิเศษ

๓. ยุทธศาสตร์กระทรวงมหาดไทย

ประเด็นยุทธศาสตร์ที่ ๓ การเสริมสร้างความสงบเรียบร้อยและความมั่นคงภายใน

ประเด็นยุทธศาสตร์ที่ ๔ การวางฐานรากการพัฒนาองค์รวมอย่างสมดุล

ประเด็นยุทธศาสตร์ที่ ๕ การพัฒนาภูมิภาค เมือง และพื้นที่เศรษฐกิจ

๔. แผนพัฒนาภาคตะวันออกเฉียงเหนือ

ยุทธศาสตร์ที่ ๑ พัฒนาพื้นที่ระเบียงเศรษฐกิจภาคตะวันออกเฉียงเหนือให้เป็นเขตเศรษฐกิจพิเศษที่มีความทันสมัยที่สุดในภูมิภาคอาเซียน

๕. กลุ่มจังหวัดภาคตะวันออกเฉียงเหนือ ๑

ประเด็นการพัฒนา ๑ พัฒนาความพร้อมของพื้นที่สร้างบรรยากาศเพื่อส่งเสริมการค้าการลงทุนอุตสาหกรรมมุ่งสู่เขตเศรษฐกิจพิเศษที่ดีและทันสมัยที่สุดในภูมิภาคอาเซียน

ประเด็นการพัฒนา ๕ พัฒนาทรัพยากรมนุษย์ สังคม การบริหารจัดการ ยกระดับคุณภาพชีวิตให้มีความมั่นคง ปลอดภัย

๖. ยุทธศาสตร์จังหวัดชลบุรี

ประเด็นการพัฒนา ๕ พัฒนาคนและชุมชนให้มีคุณภาพและยั่งยืน ตามหลักปรัชญาของเศรษฐกิจพอเพียง

๗. ยุทธศาสตร์การพัฒนาองค์กรปกครองส่วนท้องถิ่นในเขตจังหวัด

ยุทธศาสตร์ที่ ๖ การบริหารจัดการตามหลักธรรมาภิบาล

๖.๗ การวิเคราะห์ภารกิจหลัก และภารกิจรองที่เมืองพัทยาจะต้องดำเนินการ

ภารกิจหลัก

๑. เสริมสร้างศักยภาพการรองรับอย่างยั่งยืนของพืชมานมหานครสู่การเป็นเมืองน่าอยู่ของทุกคน
๒. พัฒนาสู่การเป็นเมืองเศรษฐกิจการท่องเที่ยวระดับโลก และมหานครศูนย์กลางภูมิภาค
๓. พัฒนาศักยภาพทรัพยากรมนุษย์ และเสริมสร้างคุณภาพชีวิตประชากรอย่างต่อเนื่อง
๔. เสริมสร้างการบูรณาการการพัฒนา กับหน่วยงาน องค์กร และท้องถิ่นที่เกี่ยวข้อง
๕. เสริมสร้างศักยภาพองค์กรสู่การบริหารจัดการเมืองระดับมหานคร และการเป็นศูนย์กลางภูมิภาค

ภารกิจรอง

๑. พัฒนาระบบการให้บริการของเมืองพัทยาให้มีประสิทธิภาพมากยิ่งขึ้นและได้มาตรฐาน
๒. การสังคมสงเคราะห์ และการพัฒนาคุณภาพชีวิตเด็ก สตรี คนชรา และผู้ด้อยโอกาส
๓. การบำรุงรักษาศิลปะ จารีตประเพณี ภูมิปัญญาท้องถิ่น และวัฒนธรรมอันดีของท้องถิ่น
๔. ส่งเสริมสนับสนุนให้ประชาชนมีส่วนร่วมในการบริหารงานของเมืองพัทยา
๕. พัฒนาระบบเทคโนโลยีสารสนเทศและการสื่อสารของเมืองพัทยา

๗. สรุปปัญหาและแนวทางในการกำหนดโครงสร้างส่วนราชการและกรอบอัตรากำลัง

เมืองพัทยาได้กำหนดการแบ่งส่วนราชการ ประกอบไปด้วยส่วนราชการ ๑๕ ส่วนราชการ ได้แก่ สำนักปลัดเมืองพัทยา สำนักคลัง สำนักช่าง สำนักสาธารณสุขและสิ่งแวดล้อม สำนักยุทธศาสตร์และงบประมาณ สำนักการศึกษา สำนักช่างสุขาภิบาล สำนักสวัสดิการสังคม สำนักทรัพยากรธรรมชาติและสิ่งแวดล้อม สำนักการท่องเที่ยวและกีฬา กองพัสดุและทรัพย์สิน กองการเจ้าหน้าที่ และส่วนราชการที่เรียกชื่ออย่างอื่นที่ขึ้นตรงต่อปลัดเมืองพัทยา ได้แก่ กลุ่มงานกฎหมาย หน่วยตรวจสอบภายใน และเมืองพัทยา สาขาเกาะล้าน โดยมีกรอบอัตรากำลังพนักงานเมืองพัทยา จำนวน ๖๒๐ อัตรา พนักงานครูเมืองพัทยา ๕๖๒ อัตรา ลูกจ้างประจำ ๑๐๐ อัตรา และพนักงานจ้าง ๑,๕๖๐ อัตรา รวมทั้งสิ้น ๒,๘๔๒ อัตรา

เนื่องจากตลอดระยะเวลาที่ผ่านมา จากการศึกษาปัญหาอุปสรรคตามสภาพเหตุการณ์ปัจจุบันและการดำเนินการตามอำนาจหน้าที่ของกฎหมายที่เกี่ยวข้องกับเมืองพัทยา และภารกิจที่ได้กำหนดในแผนยุทธศาสตร์การพัฒนา โดยได้มีการทบทวนโครงสร้างส่วนราชการ ระบบงาน อัตรากำลังที่มีอยู่ มีภารกิจและปริมาณงานที่เพิ่มขึ้นจำนวนมากในทุกส่วนราชการ ซึ่งจำนวนบุคลากรที่มีอยู่ไม่เพียงพอต่อการปฏิบัติการกิจให้สำเร็จลุล่วงได้อย่างมีประสิทธิภาพ และประสิทธิผล

ดังนั้น จึงต้องมีความจำเป็นปรับปรุงโครงสร้างและอัตรากำลังของเมืองพัทยา ขอกำหนดตำแหน่งขึ้นใหม่เพื่อรองรับปริมาณงานที่เพิ่มมากขึ้น และสอดคล้องตามที่ระเบียบและกฎหมายกำหนด รวมทั้งเพื่อแก้ไขปัญหาการบริหารงานภายในส่วนราชการของเมืองพัทยาต่อไป

๘. โครงสร้างการกำหนดส่วนราชการ

๘.๑ โครงสร้าง

จากปัญหาของเมืองพัทยาดังกล่าว เมืองพัทยามีภารกิจและอำนาจหน้าที่ที่ต้องดำเนินการแก้ไขปัญหายุ่งยากใต้อำนาจหน้าที่ที่กำหนดไว้ใน มาตรา ๖๒ ของพระราชบัญญัติระเบียบบริหารราชการเมืองพัทยา พ.ศ. ๒๕๔๒ และพระราชบัญญัติกำหนดแผนและขั้นตอนการกระจายอำนาจให้แก่องค์กรปกครองส่วนท้องถิ่น พ.ศ. ๒๕๔๒ โดยมีการกำหนดโครงสร้างส่วนราชการ ดังนี้

โครงสร้างตามแผนอัตรากำลังปัจจุบัน	โครงสร้างตามแผนอัตรากำลังใหม่	หมายเหตุ
<p style="text-align: center;"><u>สำนักปลัดเมืองพัทยา</u></p> <ul style="list-style-type: none"> - ฝ่ายบริหารงานทั่วไป - ฝ่ายทะเบียนและบัตรประชาชน <p>๑. สำนักงานเลขานุการเมืองพัทยา</p> <ul style="list-style-type: none"> ๑.๑ ฝ่ายกิจการสภาเมืองพัทยา ๑.๒ ฝ่ายเลขานุการนายกเมืองพัทยา ๑.๓ ศูนย์อำนวยการแก้ไขปัญหาเรื่องราร้องทุกข์ <p>๒. ส่วนรักษาความสงบเรียบร้อยและความมั่นคง</p> <ul style="list-style-type: none"> ๒.๑ ฝ่ายเทศกิจ ๒.๒ ฝ่ายกิจการพิเศษ ๒.๓ ศูนย์อำนวยการแก้ไขปัญหาเสพติด <p>๓. ส่วนป้องกันภัยพิบัติ</p> <ul style="list-style-type: none"> ๓.๑ ฝ่ายป้องกันภัยพิบัติทางบก ๓.๒ ฝ่ายป้องกันภัยพิบัติทางทะเล ๓.๓ ศูนย์ควบคุมความปลอดภัยทางทะเล <p style="text-align: center;"><u>สำนักการคลัง</u></p> <ul style="list-style-type: none"> - ฝ่ายบริหารงานทั่วไป <p>๑. ส่วนบริหารการคลัง</p> <ul style="list-style-type: none"> ๑.๑ ฝ่ายตรวจจ่าย ๑.๒ ฝ่ายการเงินและบัญชี <p>๒. ส่วนพัฒนารายได้</p> <ul style="list-style-type: none"> ๒.๑ ฝ่ายแผนที่ภาษีและทะเบียนทรัพย์สิน ๒.๒ ฝ่ายรายได้และผลประโยชน์ ๒.๓ ฝ่ายเร่งรัดและบังคับภาษี <p style="text-align: center;"><u>สำนักการช่าง</u></p> <ul style="list-style-type: none"> - ฝ่ายบริหารงานทั่วไป <p>๑. ส่วนผังเมือง</p> <ul style="list-style-type: none"> ๑.๑ ฝ่ายจัดทำและควบคุมผังเมือง ๑.๒ ฝ่ายดูแลรักษาและคุ้มครองที่สาธารณะ 	<p style="text-align: center;"><u>สำนักปลัดเมืองพัทยา*</u></p> <ul style="list-style-type: none"> - ฝ่ายบริหารงานทั่วไป - ฝ่ายทะเบียนราษฎรและบัตรประจำตัวประชาชน <p>๑. ส่วนงานเลขานุการ</p> <ul style="list-style-type: none"> ๑.๑ ฝ่ายกิจการสภา ๑.๒ ฝ่ายกิจการคณะผู้บริหาร ๑.๓ ฝ่ายรับเรื่องราร้องทุกข์* <p>๒. ส่วนปกครอง*</p> <ul style="list-style-type: none"> ๒.๑ ฝ่ายนโยบายและแผนงานเทศกิจ* ๒.๒ ฝ่ายรักษาความสงบเรียบร้อย* ๒.๓ ฝ่ายป้องกันและแก้ไขปัญหาเสพติด* <p>๓. ส่วนป้องกันภัยพิบัติ*</p> <ul style="list-style-type: none"> ๓.๑ ฝ่ายป้องกันภัยพิบัติทางบก* ๓.๒ ฝ่ายป้องกันภัยพิบัติทางทะเล* ๓.๓ ฝ่ายควบคุมความปลอดภัยทางทะเล* <p style="text-align: center;"><u>สำนักคลัง</u></p> <ul style="list-style-type: none"> - ฝ่ายบริหารงานทั่วไป <p>๑. ส่วนบริหารการคลัง</p> <ul style="list-style-type: none"> ๑.๑ ฝ่ายบริหารสัญญา* ๑.๒ ฝ่ายการเงินและบัญชี <p>๒. ส่วนพัฒนารายได้</p> <ul style="list-style-type: none"> ๒.๑ ฝ่ายแผนที่ภาษีและทะเบียนทรัพย์สิน ๒.๒ ฝ่ายพัฒนารายได้ ๒.๓ ฝ่ายเร่งรัดและจัดเก็บรายได้* <p style="text-align: center;"><u>สำนักช่าง</u></p> <ul style="list-style-type: none"> - ฝ่ายบริหารงานทั่วไป <p>๑. ส่วนผังเมือง*</p> <ul style="list-style-type: none"> ๑.๑ ฝ่ายผังเมือง ๑.๒ ฝ่ายคุ้มครองที่ดินสาธารณะ* 	

โครงสร้างตามแผนอัตรากำลังปัจจุบัน	โครงสร้างตามแผนอัตรากำลังใหม่	หมายเหตุ
<p>๒. ส่วนควบคุมอาคาร</p> <p>๒.๑ ฝ่ายควบคุมอาคาร</p> <p>๒.๒ ฝ่ายขออนุญาตอาคาร</p> <p>๓. ส่วนวิศวกรรมก่อสร้าง</p> <p>๓.๑ ฝ่ายวิศวกรรมโยธา</p> <p>๓.๒ ฝ่ายควบคุมการก่อสร้าง</p> <p>๓.๓ ฝ่ายสถาปัตยกรรม</p> <p>๔. ส่วนบำรุงรักษาและบูรณะ</p> <p>๔.๑ ฝ่ายบำรุงรักษา</p> <p>๔.๒ ฝ่ายสาธารณูปโภค</p> <p>๔.๓ ฝ่ายเครื่องจักรกลโยธา</p> <p>๕. ส่วนจราจรและขนส่ง</p> <p>๕.๑ ฝ่ายออกแบบจราจรและคมนาคม</p> <p>๕.๒ ฝ่ายระบบสัญญาณไฟจราจร</p> <p>๕.๓ ฝ่ายรณรงค์ระเบียบวินัยจราจร</p> <p style="text-align: center;"><u>สำนักการสาธารณสุข</u></p> <p>- ฝ่ายบริหารงานทั่วไป</p> <p>๑. โรงพยาบาลเมืองพัทยา</p> <p>๑.๑ กลุ่มการแพทย์</p> <p>๑.๒ ส่วนอำนวยการ</p> <p> ๑.๒.๑ ฝ่ายบริหารงานทั่วไป</p> <p> ๑.๒.๒ ฝ่ายการเงินและบัญชี</p> <p>๒. ส่วนบริการสาธารณสุข</p> <p>๒.๑ ฝ่ายบริการการแพทย์</p> <p>๒.๒ ฝ่ายบริการสาธารณสุข</p> <p>๒.๓ ศูนย์แพทย์ชุมชนบ้านเกาะล้านเมืองพัทยา</p> <p>๓. ส่วนควบคุมโรค</p> <p>๓.๑ ฝ่ายป้องกันและควบคุมโรค</p> <p>๓.๒ ฝ่ายป้องกันและบำบัดสารเสพติด</p> <p>๔. ส่วนส่งเสริมสุขภาพ</p> <p>๔.๑ ฝ่ายส่งเสริมสุขภาพ</p> <p>๔.๒ ฝ่ายหลักประกันสุขภาพ</p>	<p>๒. ส่วนควบคุมอาคาร*</p> <p>๒.๑ ฝ่ายควบคุมอาคาร</p> <p>๒.๒ ฝ่ายขออนุญาตอาคาร*</p> <p>๓. ส่วนวิศวกรรมก่อสร้าง</p> <p>๓.๑ ฝ่ายวิศวกรรมโยธา</p> <p>๓.๒ ฝ่ายควบคุมการก่อสร้าง</p> <p>๓.๓ ฝ่ายสถาปัตยกรรม</p> <p>๔. ส่วนการโยธา</p> <p>๔.๑ ฝ่ายก่อสร้างและซ่อมบำรุง*</p> <p>๔.๒ ฝ่ายสาธารณูปโภค</p> <p>๔.๓ ฝ่ายเครื่องจักรกล</p> <p>๕. ส่วนการจราจรและขนส่ง*</p> <p>๕.๑ ฝ่ายออกแบบการจราจรและคมนาคม*</p> <p>๕.๒ ฝ่ายระบบการจราจร</p> <p>๕.๓ ฝ่ายรณรงค์ระเบียบวินัยจราจร*</p> <p style="text-align: center;"><u>สำนักสาธารณสุขและสิ่งแวดล้อม*</u></p> <p>- ฝ่ายบริหารงานทั่วไป</p> <p>๑. โรงพยาบาลเมืองพัทยา*</p> <p>๑.๑ กลุ่มงานบริการการแพทย์*</p> <p>๑.๒ กลุ่มงานทันตสาธารณสุข*</p> <p>๑.๓ กลุ่มงานเภสัชกรรม*</p> <p>๑.๔ กลุ่มงานการพยาบาล*</p> <p>๑.๕ กลุ่มงานเวชกรรมสังคม*</p> <p>๑.๖ กลุ่มงานชั้นสูตและรังสีวิทยา*</p> <p>๑.๗ ส่วนอำนวยการ*</p> <p> ๑.๗.๑ ฝ่ายบริหารงานทั่วไป*</p> <p> ๑.๗.๒ ฝ่ายการเงินและบัญชี*</p> <p>๒. ส่วนบริการสาธารณสุข</p> <p>๒.๑ ฝ่ายบริการทางการแพทย์</p> <p>๒.๒ ฝ่ายบริการสาธารณสุข</p> <p>๓. ส่วนควบคุมโรค*</p> <p>๓.๑ ฝ่ายป้องกันและควบคุมโรค</p> <p>๓.๒ ฝ่ายบำบัดรักษาการติดยาเสพติด*</p> <p>๔. ส่วนส่งเสริมสุขภาพ</p> <p>๔.๑ ฝ่ายส่งเสริมสุขภาพ</p> <p>๔.๒ ฝ่ายหลักประกันสุขภาพ*</p>	<p>ตัดโอนไป</p>

โครงสร้างตามแผนอัตรากำลังปัจจุบัน	โครงสร้างตามแผนอัตรากำลังใหม่	หมายเหตุ
<p>๕. ส่วนสุขภาพอนามัย</p> <p>๕.๑ ฝ่ายสุขภาพและอนามัยสิ่งแวดล้อม</p> <p>๕.๒ ฝ่ายคุ้มครองผู้บริโภคด้านสาธารณสุข</p> <p>๕.๓ กลุ่มสัตว์แพทย์</p> <p style="text-align: center;"><u>สำนักยุทธศาสตร์และงบประมาณ</u></p> <p>- ฝ่ายบริหารงานทั่วไป</p> <p>๑. ส่วนยุทธศาสตร์การพัฒนา</p> <p>๑.๑ ฝ่ายยุทธศาสตร์และนโยบาย</p> <p>๑.๒ ฝ่ายวิจัยและประเมินผล</p> <p>๒. ส่วนงบประมาณ</p> <p>๒.๑ ฝ่ายบริหารงบประมาณ</p> <p>๒.๒ ฝ่ายงบประมาณเงินอุดหนุน</p> <p>๓. ส่วนเทคโนโลยีสารสนเทศและการสื่อสาร</p> <p>๓.๑ ฝ่ายเทคโนโลยีสารสนเทศ</p> <p>๓.๒ ฝ่ายสื่อสาร</p> <p style="text-align: center;"><u>สำนักการศึกษา</u></p> <p>- ฝ่ายบริหารงานทั่วไป</p> <p>- หน่วยงานศึกษานิเทศก์</p> <p>๑. ส่วนส่งเสริมการจัดการศึกษาในระบบและนอกระบบ</p> <p>๑.๑ ฝ่ายการศึกษานอกระบบและการศึกษาตามอัธยาศัย</p> <p>๑.๒ ฝ่ายวิชาการ</p> <p>๑.๓ ฝ่ายห้องสมุดพิพิธภัณฑสถานและเครือข่ายการศึกษา</p> <p>๑.๔ ฝ่ายกิจการโรงเรียนและนักเรียน</p> <p>๒. ส่วนส่งเสริมศาสนา ศิลปะ วัฒนธรรม และการกีฬาเพื่อการศึกษา</p> <p>๒.๑ ฝ่ายกิจกรรมเด็กและเยาวชน</p> <p>๒.๒ ฝ่ายส่งเสริมศาสนา ศิลปะ และวัฒนธรรม</p> <p>๓. โรงเรียนเมืองพัทยา ๑-๑๑/ศูนย์พัฒนาเด็กเล็ก</p> <p style="text-align: center;"><u>สำนักการช่างสุขภาพ</u></p> <p>- ฝ่ายบริหารงานทั่วไป</p> <p>๑. ส่วนจัดการระบบป้องกันและระบายน้ำ</p> <p>๑.๑ ฝ่ายออกแบบและควบคุมการก่อสร้างระบบระบายน้ำ</p>	<p>๕. ส่วนส่งเสริมอนามัยสิ่งแวดล้อม*</p> <p>๕.๑ ฝ่ายสุขภาพและอนามัยสิ่งแวดล้อม*</p> <p>๕.๒ ฝ่ายคุ้มครองผู้บริโภคด้านสาธารณสุข*</p> <p>๕.๓ กลุ่มงานสัตว์แพทย์*</p> <p style="text-align: center;"><u>สำนักยุทธศาสตร์และงบประมาณ</u></p> <p>- ฝ่ายบริหารงานทั่วไป</p> <p>๑. ส่วนยุทธศาสตร์การพัฒนา*</p> <p>๑.๑ ฝ่ายยุทธศาสตร์และแผนงาน</p> <p>๑.๒ ฝ่ายวิจัยและประเมินผล</p> <p>๒. ส่วนงบประมาณ*</p> <p>๒.๑ ฝ่ายงบประมาณ</p> <p>๒.๒ ฝ่ายงบประมาณและเงินอุดหนุน</p> <p>๓. ส่วนบริการและเผยแพร่วิชาการ*</p> <p>๓.๑ ฝ่ายเทคโนโลยีสารสนเทศ*</p> <p>๓.๒ ฝ่ายการสื่อสาร*</p> <p style="text-align: center;"><u>สำนักการศึกษา</u></p> <p>- ฝ่ายบริหารงานทั่วไป</p> <p>- หน่วยงานศึกษานิเทศก์</p> <p>๑. ส่วนบริหารการศึกษา</p> <p>๑.๑ ฝ่ายวิชาการ</p> <p>๑.๒ ฝ่ายห้องสมุดพิพิธภัณฑสถานและเครือข่ายการศึกษา*</p> <p>๑.๓ ฝ่ายกิจการโรงเรียน</p> <p>๒. ส่วนส่งเสริมการศึกษา ศาสนาและวัฒนธรรม</p> <p>๒.๑ ฝ่ายการศึกษานอกระบบและตามอัธยาศัย</p> <p>๒.๒ ฝ่ายกิจกรรมเด็กและเยาวชน</p> <p>๒.๒ ฝ่ายส่งเสริมศาสนา ศิลปะและวัฒนธรรม</p> <p>๓. โรงเรียน</p> <p>๓.๑ โรงเรียนเมืองพัทยา ๑ ถึงโรงเรียนเมืองพัทยา ๑๑</p> <p>๓.๒ ศูนย์พัฒนาเด็กเล็ก</p> <p style="text-align: center;"><u>สำนักช่างสุขภาพ</u></p> <p>- ฝ่ายบริหารงานทั่วไป</p> <p>๑. ส่วนจัดการระบบป้องกันและระบายน้ำ</p> <p>๑.๑ ฝ่ายออกแบบและควบคุมการก่อสร้างระบบระบายน้ำ</p>	

โครงสร้างตามแผนอัตรากำลังปัจจุบัน	โครงสร้างตามแผนอัตรากำลังใหม่	หมายเหตุ
<p>๑.๒ ฝ่ายขออนุญาตและบำรุงรักษาระบบระบายน้ำ</p> <p>๑.๓ ศูนย์บำรุงรักษาเครื่องจักรกลและโรงงาน</p> <p>๒. ส่วนจัดการคุณภาพน้ำ</p> <p>๒.๑ ฝ่ายพัฒนาระบบบำบัดน้ำเสีย</p> <p>๒.๒ ฝ่ายวิเคราะห์คุณภาพน้ำและควบคุมมลพิษ</p> <p style="text-align: center;"><u>สำนักพัฒนาสังคม</u></p> <p>- ฝ่ายบริหารงานทั่วไป</p> <p>๑. ส่วนพัฒนาชุมชน</p> <p>๑.๑ ฝ่ายพัฒนาชุมชนและกิจการประชาคม</p> <p>๑.๒ ฝ่ายพัฒนาเศรษฐกิจชุมชน</p> <p>๒. ส่วนส่งเสริมและสวัสดิการสังคม</p> <p>๒.๑ ฝ่ายสังคมสงเคราะห์</p> <p>๒.๒ ฝ่ายส่งเสริมสวัสดิการสังคม</p> <p style="text-align: center;"><u>สำนักสิ่งแวดล้อม</u></p> <p>- ฝ่ายบริหารงานทั่วไป</p> <p>๑. ส่วนควบคุมมลพิษ</p> <p>๑.๑ ฝ่ายบริการรักษาความสะอาดและสิ่งปฏิกูล</p> <p>๑.๒ ฝ่ายขนถ่ายและกำจัดมูลฝอยชุมชน</p> <p>๑.๓ ฝ่ายจัดการคุณภาพอากาศและเสียง</p> <p>๒. ส่วนส่งเสริมคุณภาพสิ่งแวดล้อม</p> <p>๒.๑ ฝ่ายสวนสาธารณะ</p> <p>๒.๒ ฝ่ายพัฒนาทรัพยากรธรรมชาติ</p> <p style="text-align: center;"><u>สำนักส่งเสริมการท่องเที่ยว</u></p> <p>๑. ส่วนอำนวยการ</p> <p>๑.๑ ฝ่ายบริหารงานทั่วไป</p> <p>๑.๒ ฝ่ายประชาสัมพันธ์และเผยแพร่</p> <p>๑.๓ ฝ่ายวิเทศสัมพันธ์</p> <p>๒. ส่วนพัฒนาการท่องเที่ยวและกีฬา</p> <p>๒.๑ ฝ่ายพัฒนาการท่องเที่ยว</p> <p>๒.๒ ฝ่ายพัฒนาการกีฬาเพื่อการท่องเที่ยว</p> <p>๓. ส่วนส่งเสริมศิลปะและวัฒนธรรมเพื่อการท่องเที่ยว</p> <p>๓.๑ ฝ่ายส่งเสริมศิลปะภาพยนตร์และการดนตรี</p> <p>๓.๒ ฝ่ายส่งเสริมวัฒนธรรมเพื่อการท่องเที่ยว</p>	<p>๑.๒ ฝ่ายบำรุงรักษาระบบระบายน้ำ*</p> <p>๑.๓ ฝ่ายเครื่องจักรกล*</p> <p>๒. ส่วนจัดการคุณภาพน้ำ</p> <p>๒.๑ ฝ่ายพัฒนาระบบบำบัดน้ำเสีย</p> <p>๒.๒ ฝ่ายวิเคราะห์คุณภาพน้ำและควบคุมมลพิษ</p> <p style="text-align: center;"><u>สำนักสวัสดิการสังคม</u></p> <p>- ฝ่ายบริหารงานทั่วไป</p> <p>๑. ส่วนพัฒนาชุมชนและส่งเสริมอาชีพ*</p> <p>๑.๑ ฝ่ายพัฒนาชุมชน</p> <p>๑.๒ ฝ่ายส่งเสริมและพัฒนาอาชีพ*</p> <p>๒. ส่วนสังคมสงเคราะห์</p> <p>๒.๑ ฝ่ายสังคมสงเคราะห์</p> <p>๒.๒ ฝ่ายส่งเสริมสวัสดิการสังคม</p> <p style="text-align: center;"><u>สำนักทรัพยากรธรรมชาติและสิ่งแวดล้อม*</u></p> <p>- ฝ่ายบริหารงานทั่วไป</p> <p>๑. ส่วนควบคุมมลพิษ*</p> <p>๑.๑ ฝ่ายควบคุมการรักษาความสะอาด*</p> <p>๑.๒ ฝ่ายควบคุมการกำจัดมูลฝอยและสิ่งปฏิกูล*</p> <p>๑.๓ ฝ่ายจัดการคุณภาพอากาศและเสียง*</p> <p>๒. ส่วนส่งเสริมคุณภาพสิ่งแวดล้อม*</p> <p>๒.๑ ฝ่ายพฤษศาสตร์*</p> <p>๒.๒ ฝ่ายทรัพยากรธรรมชาติ</p> <p style="text-align: center;"><u>สำนักการท่องเที่ยวและกีฬา*</u></p> <p>๑. ส่วนอำนวยการ*</p> <p>๑.๑ ฝ่ายบริหารงานทั่วไป</p> <p>๑.๒ ฝ่ายการประชาสัมพันธ์</p> <p>๑.๓ ฝ่ายวิเทศสัมพันธ์</p> <p>๒. ส่วนพัฒนาการท่องเที่ยว*</p> <p>๒.๑ ฝ่ายพัฒนาการท่องเที่ยว*</p> <p>๒.๒ ฝ่ายการท่องเที่ยวเชิงกีฬา*</p> <p>๓. ส่วนส่งเสริมการท่องเที่ยว*</p> <p>๓.๑ ฝ่ายส่งเสริมการท่องเที่ยวเชิงการแสดง*</p> <p>๓.๒ ฝ่ายส่งเสริมการท่องเที่ยวเชิงศิลปวัฒนธรรม*</p>	

๘.๒ การวิเคราะห์การกำหนดตำแหน่ง

เมืองพัทยาได้มีการวิเคราะห์การกำหนดตำแหน่งจากภารกิจที่จะดำเนินการในแต่ละส่วนราชการใน อนาคต ๓ ปี ซึ่งเป็นตัวสะท้อนให้เห็นว่าปริมาณงานในแต่ละส่วนราชการมีเท่าใด และได้นำมาวิเคราะห์ว่าจะใช้ตำแหน่งใด จำนวนเท่าใด ในส่วนราชการใดในระยะเวลา ๓ ปีข้างหน้า ตำแหน่งใดที่กำหนดไว้ไม่มีความจำเป็นและไม่สอดคล้องกับ ภารกิจให้ยุบเลิก เพื่อให้เหมาะสมกับภารกิจ ปริมาณงานและเพื่อให้เกิดความคุ้มค่าต่อการใช้จ่ายงบประมาณของ เมืองพัทยา และเพื่อให้การบริหารงานของเมืองพัทยาเป็นไปอย่างมีประสิทธิภาพ ประสิทธิผล โดยนำผลการวิเคราะห์ ตำแหน่งมาจัดลงในกรอบอัตรากำลัง ๓ ปี ดังนี้

บัญชีสรุปกรอบอัตรากำลัง ประจำปีงบประมาณ พ.ศ. ๒๕๖๔ - ๒๕๖๖ (แก้ไขเพิ่มเติม) ฉบับที่ ๒ พ.ศ. ๒๕๖๕

ลำดับ ที่	ส่วนราชการ	พนักงานเมืองพัทยา/พนักงานครู					ลูกจ้างประจำ			พนักงานจ้าง					รวม ทั้งหมด
		กรอบ อัตรากำ ลั้ง เดิม	ตำแหน่ง คนครอง	ตำแหน่ง ว่าง	เพิ่ม/ ลด	กรอบ อัตรากำ ลั้ง ใหม่	กรอบ อัตรากำ ลั้ง เดิม	เพิ่ม/ ลด	กรอบ อัตรากำ ลั้ง ใหม่	กรอบ อัตรากำ ลั้ง เดิม	ตำแหน่ง คนครอง	ตำแหน่ง ว่าง	เพิ่ม/ ลด	กรอบ อัตรากำ ลั้ง ใหม่	
	เมืองพัทยา (นักบริหารงานท้องถิ่น)	๔	๒	๒	+๑	๕	-	-	-	-	-	-	-	-	๕
๑	สำนักปลัดเมืองพัทยา	๘๕	๖๙	๑๖	-	๘๕	๒๓	-๔	๑๙	๓๑๓	๓๐๗	๖	-	๓๑๓	๔๑๗
๒	สำนักคลัง	๕๒	๓๗	๑๕	-	๕๒	๒	-	๒	๔๐	๓๖	๔	-	๔๐	๙๔
๓	สำนักช่าง	๘๘	๖๕	๒๓	-	๘๘	๑๖	-๒	๑๔	๑๗๗	๑๕๖	๒๑	-	๑๗๗	๒๗๙
๔	สำนักสาธารณสุขและสิ่งแวดล้อม	๑๐๒	๘๑	๒๑	-	๑๐๒	๒	-๑	๑	๖๗	๖๔	๓	-	๖๗	๑๗๐
๕	สำนักยุทธศาสตร์และงบประมาณ	๓๖	๒๗	๙	-	๓๖	๑	-	๑	๑๘	๑๘	-	-	๑๘	๕๕
๖	สำนักการศึกษา	๔๒	๒๖	๑๖	-	๔๒	-	-	-	๕๓	๓๑	๒๒	-	๕๓	๙๕
๗	สำนักช่างสุขาภิบาล	๓๑	๒๔	๗	-	๓๑	๙	-๕	๔	๘๗	๗๙	๘	-	๘๗	๑๒๒
๘	สำนักสวัสดิการสังคม	๒๕	๑๗	๘	-	๒๕	-	-	-	๑๘	๑๗	๑	-	๑๘	๔๓
๙	สำนักทรัพยากรธรรมชาติและสิ่งแวดล้อม	๒๒	๑๓	๙	-	๒๒	๓๗	-๔	๓๓	๒๗๐	๒๓๘	๓๒	-	๒๗๐	๓๒๕
๑๐	สำนักการท่องเที่ยวและกีฬา	๒๙	๒๔	๕	-	๒๙	-	-	-	๓๐	๒๘	๒	-	๓๐	๕๙
๑๑	กองพัสดุและทรัพย์สิน	๒๓	๑๘	๕	-	๒๓	-	-	-	๑๐	๘	๒	-	๑๐	๓๓
๑๒	กองการเจ้าหน้าที่	๒๕	๒๑	๔	-	๒๕	-	-	-	๑๐	๙	๑	-	๑๐	๓๕
๑๓	กลุ่มงานกฎหมาย	๒๐	๑๕	๕	-	๒๐	-	-	-	๖	๖	-	-	๖	๒๖
๑๔	หน่วยตรวจสอบภายใน	๗	๔	๓	-	๗	-	-	-	๑	-	๑	-	๑	๘
๑๕	เมืองพัทยา สาขาเกาะล้าน	๒๙	๑๘	๑๑	-	๒๙	๒	-	๒	๙๘	๙๒	๖	-	๙๘	๑๒๙
	รวม	๖๒๐	๔๖๑	๑๕๙	+๑	๖๒๑	๙๒	-๑๖	๗๖	๑,๑๙๘	๑,๐๘๙	๑๐๙	๐	๑,๑๙๘	๑,๘๙๕
๑๖	โรงเรียนเมืองพัทยา ๑ - ๑๑ (งบประมาณเมืองพัทยา)	-	-	-	-	-	-	-	-	๑๘๔	๑๗๘	๖	-	๑๘๔	๑๘๔
๑๗	โรงเรียนเมืองพัทยา ๑ - ๑๑ (งบประมาณเงินอุดหนุน)	๕๖๒	๔๔๓	๑๑๙	-	๕๖๒	๘	-๒	๖	๑๐๖	๑๐๐	๖	-	๑๐๖	๖๗๔
๑๘	ศูนย์พัฒนาเด็กเล็ก (งบประมาณเงินอุดหนุน)	-	-	-	-	-	-	-	-	๗๒	๖๑	๑๑	-	๗๒	๗๒
	รวม	๕๖๒	๔๔๓	๑๑๙	๐	๕๖๒	๘	-๒	๖	๓๖๒	๓๓๙	๒๓	๐	๓๖๒	๙๓๐
	รวมอัตรากำลังทั้งหมด	๑,๑๘๒	๙๐๔	๒๗๘	+๑	๑,๑๘๓	๑๐๐	-๑๘	๘๒	๑,๕๖๐	๑,๔๒๘	๑๓๒	๐	๑,๕๖๐	๒,๑๒๕

๘.๒ กรอบอัตรากำลัง ๓ ปี ประจำปีงบประมาณ พ.ศ. ๒๕๖๔ - ๒๕๖๖ (แก้ไขเพิ่มเติม) ฉบับที่ ๒ พ.ศ. ๒๕๖๕

เมืองพัทยา อำเภอบางละมุง จังหวัดชลบุรี

ลำดับ ที่	ส่วนราชการ	กรอบอัตรากำลังเดิม (๒๕๖๔)	อัตราตำแหน่งที่คาดว่าจะต้องใช้ ในช่วงระยะเวลา ๓ ปี ข้างหน้า			เพิ่ม / ลด			หมายเหตุ
			๒๕๖๔	๒๕๖๕	๒๕๖๖	๒๕๖๔	๒๕๖๕	๒๕๖๖	
	เมืองพัทยา								
๑	ปลัดเมืองพัทยา (นักบริหารงานท้องถิ่น ระดับสูง)	๑	๑	๑	๑	-	-	-	
๒	รองปลัดเมืองพัทยา (นักบริหารงานท้องถิ่น ระดับสูง)	๒	๒	๒	๒	-	-	-	
๓	รองปลัดเมืองพัทยา (นักบริหารงานท้องถิ่น ระดับกลาง)	๑	๑	๒	๒	-	+๑	-	กำหนดเพิ่ม
	รวม	๔	๔	๕	๕	๐	+๑	๐	
	สำนักปลัดเมืองพัทยา (๐๑)								
๑	นักบริหารงานทั่วไป ระดับสูง (หัวหน้าสำนักปลัดเมืองพัทยา)	๑	๑	๑	๑	-	-	-	
๒	นักบริหารงานทั่วไป ระดับกลาง (ผู้อำนวยการส่วน...)	๓	๓	๓	๓	-	-	-	
๓	นักบริหารงานทั่วไป ระดับต้น (หัวหน้าฝ่าย...)	๑๑	๑๑	๑๑	๑๑	-	-	-	
๔	นักวิเคราะห์นโยบายและแผน (ปฏิบัติการ/ชำนาญการ)	๗	๗	๗	๗	-	-	-	
๕	นักวิชาการคอมพิวเตอร์ (ปฏิบัติการ/ชำนาญการ)	๑	๑	๑	๑	-	-	-	
๖	นักจัดการงานทะเบียนและบัตร (ปฏิบัติการ/ชำนาญการ)	๖	๖	๖	๖	-	-	-	
๗	นิติกร (ปฏิบัติการ/ชำนาญการ)	๑	๑	๑	๑	-	-	-	
๘	นักจัดการงานเทศกิจ (ปฏิบัติการ/ชำนาญการ)	๖	๖	๖	๖	-	-	-	
๙	นักป้องกันและบรรเทาสาธารณภัย (ปฏิบัติการ/ชำนาญการ)	๒	๒	๒	๒	-	-	-	
๑๐	เจ้าพนักงานทะเบียน (ปฏิบัติงาน/ชำนาญงาน)	๑๐	๑๐	๑๐	๑๐	-	-	-	
๑๑	เจ้าพนักงานเทศกิจ (ปฏิบัติงาน/ชำนาญงาน)	๖	๖	๖	๖	-	-	-	
๑๒	เจ้าพนักงานป้องกันและบรรเทาสาธารณภัย (ปฏิบัติงาน/ชำนาญงาน)	๒๑	๒๑	๒๑	๒๑	-๑	-	-	ปรับปรุงสัดส่วน
๑๓	เจ้าพนักงานธุรการ (ปฏิบัติงาน/ชำนาญงาน)	๑๐	๑๐	๑๐	๑๐	+๑	-	-	ปรับปรุงตำแหน่ง
	รวม	๘๕	๘๕	๘๕	๘๕	๐	๐	๐	
	ลูกจ้างประจำ								
๑๔	พนักงานขับเครื่องจักรกลขนาดหนัก	๒	๒	๒	๒	-	-	-	
๑๕	ผู้ช่วยช่างซ่อมเครื่องยนต์	๑	๑	๑	๑	-	-	-	
๑๖	ผู้ช่วยช่างไฟฟ้า	๑	๑	๐	๐	-	-๑	-	ว่างให้ยุบ
๑๗	พนักงานขับรถยนต์	๑๑	๑๑	๑๐	๙	-	-๑	-๑	ว่างให้ยุบ
๑๘	พนักงานเทศกิจ	๒	๒	๒	๑	-	-	-๑	ว่างให้ยุบ
๑๙	พนักงานดับเพลิง	๑	๑	๑	๑	-	-	-	
๒๐	นายท้ายเรือยนต์	๕	๕	๕	๕	-	-	-	
	รวม	๒๓	๒๓	๒๑	๑๙	๐	-๒	-๒	

๘.๒ กรอบอัตรากำลัง ๓ ปี ประจำปีงบประมาณ พ.ศ. ๒๕๖๔ - ๒๕๖๖ (แก้ไขเพิ่มเติม) ฉบับที่ ๒ พ.ศ. ๒๕๖๕

เมืองพัทยา อำเภอบางละมุง จังหวัดชลบุรี

ลำดับ ที่	ส่วนราชการ	กรอบอัตรากำลังเดิม (๒๕๖๔)	อัตรากำลังที่คาดว่าจะต้องใช้ ในช่วงระยะเวลา ๓ ปี ข้างหน้า			เพิ่ม / ลด			หมายเหตุ
			๒๕๖๔	๒๕๖๕	๒๕๖๖	๒๕๖๔	๒๕๖๕	๒๕๖๖	
	พนักงานจ้างตามภารกิจ (ผู้มีคุณวุฒิ)								
๒๑	ผู้ช่วยนักวิเคราะห์นโยบายและแผน	๘	๘	๘	๘	+๑	-	-	กำหนดเพิ่ม
๒๒	ผู้ช่วยนักจัดการงานทะเบียนและบัตร	๒	๒	๒	๒	-	-	-	
๒๓	ผู้ช่วยนักวิชาการคอมพิวเตอร์	๔	๔	๔	๔	-	-	-	
๒๔	ผู้ช่วยนักจัดการงานเทคนิค	๓	๓	๓	๓	-	-	-	
๒๕	ผู้ช่วยเจ้าพนักงานทะเบียน	๑๐	๑๐	๑๐	๑๐	-๑	-	-	ยุบเลิก
๒๖	ผู้ช่วยเจ้าพนักงานธุรการ	๑๐	๑๐	๑๐	๑๐	-	-	-	
๒๗	ผู้ช่วยนายช่างไฟฟ้า	๑	๑	๑	๑	-	-	-	
๒๘	ผู้ช่วยเจ้าพนักงานเทคนิค	๑๓	๑๓	๑๓	๑๓	-	-	-	
๒๙	ผู้ช่วยเจ้าพนักงานป้องกันและบรรเทาสาธารณภัย	๒๐	๒๐	๒๐	๒๐	-	-	-	
	พนักงานจ้างตามภารกิจ (ผู้มีทักษะ)								
๓๐	พนักงานเทคนิค	๔๑	๔๑	๔๑	๔๑	-	-	-	
๓๑	พนักงานขับรถยนต์	๒๔	๒๔	๒๔	๒๔	-	-	-	
๓๒	พนักงานดับเพลิง	๑๖	๑๖	๑๖	๑๖	-๑	-	-	
๓๓	ผู้ช่วยช่างไฟฟ้า	๑	๑	๑	๑	-	-	-	
๓๔	แม่บ้าน	๔	๔	๔	๔	-	-	-	
๓๕	ผู้ปฏิบัติหน้าที่ช่วยชีวิตคน	๑๔	๑๔	๑๔	๑๔	-	-	-	
๓๖	นายท้ายเรือยนต์	๕	๕	๕	๕	-	-	-	
๓๗	พนักงานวิทยุ	๓	๓	๓	๓	+๒	-	-	
	พนักงานจ้างทั่วไป								
๓๘	พนักงานขับรถยนต์	๘	๘	๘	๘	-๑	-	-	ยุบเลิก
๓๙	ผู้ช่วยช่างประปา	๑	๑	๑	๑	-	-	-	
๔๐	พนักงานเทคนิค	๖๘	๖๘	๖๘	๖๘	+๕	-	-	
๔๑	พนักงานดับเพลิง	๒๐	๒๐	๒๐	๒๐	-๕	-	-	
๔๒	พนักงานวิทยุ	๐	๐	๐	๐	-๑	-	-	
๔๓	ผู้ปฏิบัติหน้าที่ช่วยชีวิตคน	๖	๖	๖	๖	-	-	-	
๔๔	นายท้ายเรือยนต์	๒	๒	๒	๒	-	-	-	
๔๕	คนงาน	๒๙	๒๙	๒๙	๒๙	-	-	-	
	รวม	๓๑๓	๓๑๓	๓๑๓	๓๑๓	-๑	๐	๐	
	รวมทั้งหมด	๔๒๑	๔๒๑	๔๑๙	๔๑๗	-๑	-๒	-๒	

๘.๒ กรอบอัตรากำลัง ๓ ปี ประจำปีงบประมาณ พ.ศ. ๒๕๖๔ - ๒๕๖๖ (แก้ไขเพิ่มเติม) ฉบับที่ ๒ พ.ศ. ๒๕๖๕

เมืองพัทยา อำเภอบางละมุง จังหวัดชลบุรี

ลำดับ ที่	ส่วนราชการ	กรอบอัตรากำลังเดิม (๒๕๖๔)	อัตราตำแหน่งที่คาดว่าจะต้องใช้ ในช่วงระยะเวลา ๓ ปี ข้างหน้า			เพิ่ม / ลด			หมายเหตุ
			๒๕๖๔	๒๕๖๕	๒๕๖๖	๒๕๖๔	๒๕๖๕	๒๕๖๖	
	สำนักงานคลัง (๐๔)								
๑	นักบริหารงานการคลัง ระดับสูง (ผู้อำนวยการสำนัก...)	๑	๑	๑	๑	-	-	-	
๒	นักบริหารงานการคลัง ระดับกลาง (ผู้อำนวยการส่วน...)	๒	๒	๒	๒	-	-	-	
๓	นักบริหารงานการคลัง ระดับต้น (หัวหน้าฝ่าย...)	๕	๕	๕	๕	-	-	-	
๔	นักบริหารงานทั่วไป ระดับต้น (หัวหน้าฝ่าย...)	๑	๑	๑	๑	-	-	-	
๕	นักวิชาการคลัง (ปฏิบัติการ/ชำนาญการ)	๒	๒	๒	๒	-	-	-	
๖	นักวิชาการเงินและบัญชี (ปฏิบัติการ/ชำนาญการ)	๖	๖	๖	๖	+๑	-	-	กำหนดเพิ่ม
๗	นักวิชาการจัดเก็บรายได้ (ปฏิบัติการ/ชำนาญการ)	๑๐	๑๐	๑๐	๑๐	-	-	-	
๘	เจ้าพนักงานจัดเก็บรายได้ (ปฏิบัติงาน/ชำนาญงาน)	๑๗	๑๗	๑๗	๑๗	-	-	-	
๙	เจ้าพนักงานการเงินและบัญชี (ปฏิบัติงาน/ชำนาญงาน)	๔	๔	๔	๔	+๑	-	-	กำหนดเพิ่ม
๑๐	เจ้าพนักงานธุรการ (ปฏิบัติงาน/ชำนาญงาน)	๔	๔	๔	๔	-	-	-	
	รวม	๕๒	๕๒	๕๒	๕๒	+๒	๐	๐	
	ลูกจ้างประจำ								
๑๑	พนักงานขับรถยนต์	๒	๒	๒	๒	-	-	-	
	รวม	๒	๒	๒	๒	๐	๐	๐	
	พนักงานจ้างตามภารกิจ (ผู้มีคุณสมบัติ)								
๑๒	ผู้ช่วยนักวิชาการคลัง	๑	๑	๑	๑	-๒	-	-	ยุบเลิก
๑๓	ผู้ช่วยนักวิชาการเงินและบัญชี	๑	๑	๑	๑	-	-	-	
๑๔	ผู้ช่วยนักวิชาการคอมพิวเตอร์	๑	๑	๑	๑	-	-	-	
๑๕	ผู้ช่วยเจ้าพนักงานธุรการ	๒	๒	๒	๒	-	-	-	
๑๖	ผู้ช่วยเจ้าพนักงานจัดเก็บรายได้	๑๓	๑๓	๑๓	๑๓	-	-	-	
๑๗	ผู้ช่วยเจ้าพนักงานการเงินและบัญชี	๓	๓	๓	๓	-	-	-	
๑๘	ผู้ช่วยนายช่างโยธา	๑	๑	๑	๑	-	-	-	
	พนักงานจ้างตามภารกิจ (ผู้มีทักษะ)								
๑๙	ผู้ช่วยเจ้าหน้าที่ทะเบียนทรัพย์สิน	๑	๑	๑	๑	-	-	-	
๒๐	แม่บ้าน	๐	๐	๐	๐	-๑	-	-	ยุบเลิก
๒๑	พนักงานขับรถยนต์	๑	๑	๑	๑	-	-	-	
	พนักงานจ้างทั่วไป								
๒๒	คนงาน	๑๖	๑๖	๑๖	๑๖	+๑	-	-	กำหนดเพิ่ม
	รวม	๔๐	๔๐	๔๐	๔๐	-๒	๐	๐	
	รวมทั้งหมด	๙๔	๙๔	๙๔	๙๔	๐	๐	๐	

๘.๒ กรอบอัตรากำลัง ๓ ปี ประจำปีงบประมาณ พ.ศ. ๒๕๖๔ - ๒๕๖๖ (แก้ไขเพิ่มเติม) ฉบับที่ ๒ พ.ศ. ๒๕๖๕

เมืองพัทยา อำเภอบางละมุง จังหวัดชลบุรี

ลำดับ ที่	ส่วนราชการ	กรอบอัตรากำลังเดิม (๒๕๖๔)	อัตรากำลังที่คาดว่าจะต้องใช้ ในช่วงระยะเวลา ๓ ปี ข้างหน้า			เพิ่ม / ลด			หมายเหตุ
			๒๕๖๔	๒๕๖๕	๒๕๖๖	๒๕๖๔	๒๕๖๕	๒๕๖๖	
	สำนักช่าง (๐๕)								
๑	นักบริหารงานช่าง ระดับสูง (ผู้อำนวยการสำนัก...)	๑	๑	๑	๑	-	-	-	
๒	นักบริหารงานช่าง ระดับกลาง (ผู้อำนวยการส่วน...)	๕	๕	๕	๕	-	-	-	
๓	นักบริหารงานช่าง ระดับต้น (หัวหน้าฝ่าย...)	๑๓	๑๓	๑๓	๑๓	-	-	-	
๔	นักบริหารงานทั่วไป ระดับต้น (หัวหน้าฝ่าย...)	๑	๑	๑	๑	-	-	-	
๕	นักผังเมือง (ปฏิบัติการ/ชำนาญการ)	๕	๕	๕	๕	-	-	-	
๖	สถาปนิก (ปฏิบัติการ/ชำนาญการ)	๘	๘	๘	๘	+๑	-	-	ปรับปรุงตำแหน่ง
๗	วิศวกรโยธา (ปฏิบัติการ/ชำนาญการ)	๙	๙	๙	๙	-๑	-	-	ปรับปรุงตำแหน่ง
๘	วิศวกรไฟฟ้า (ปฏิบัติการ/ชำนาญการ)	๔	๔	๔	๔	+๑	-	-	กำหนดเพิ่ม
๙	วิศวกรสุขาภิบาล (ปฏิบัติการ/ชำนาญการ)	๑	๑	๑	๑	-	-	-	
๑๐	นักวิเคราะห์นโยบายและแผน (ปฏิบัติการ/ชำนาญการ)	๒	๒	๒	๒	-๑	-	-	ปรับปรุงตำแหน่ง
๑๑	นักวิชาการคอมพิวเตอร์ (ปฏิบัติการ/ชำนาญการ)	๑	๑	๑	๑	-	-	-	
๑๒	เจ้าพนักงานธุรการ (ปฏิบัติงาน/ชำนาญงาน)	๑๑	๑๑	๑๑	๑๑	-	-	-	
๑๓	นายช่างโยธา (ปฏิบัติงาน/ชำนาญงาน)	๑๔	๑๔	๑๔	๑๔	+๑	-	-	ปรับปรุงตำแหน่ง
๑๔	นายช่างผังเมือง (ปฏิบัติการ/ชำนาญงาน)	๑	๑	๑	๑	-	-	-	
๑๕	นายช่างสำรวจ (ปฏิบัติงาน/ชำนาญงาน)	๒	๒	๒	๒	-	-	-	
๑๖	นายช่างไฟฟ้า (อาวุโส)	๓	๓	๓	๓	-	-	-	
๑๗	นายช่างไฟฟ้า (ปฏิบัติงาน/ชำนาญงาน)	๓	๓	๓	๓	-	-	-	
๑๘	นายช่างเครื่องกล (อาวุโส)	๓	๓	๓	๓	-	-	-	
๑๙	นายช่างเครื่องกล (ปฏิบัติงาน/ชำนาญงาน)	๑	๑	๑	๑	-	-	-	
	รวม	๘๘	๘๘	๘๘	๘๘	+๑	๐	๐	
	ลูกจ้างประจำ								
๒๐	พนักงานขับเครื่องจักรกลขนาดหนัก	๑	๑	๐	๐	-	-๑	-	ว่างให้ยุบ
๒๑	พนักงานขับเครื่องจักรกลขนาดกลาง	๑	๑	๑	๑	-๒	-	-	ว่างให้ยุบ
๒๒	พนักงานขับเครื่องจักรกลขนาดเบา	๔	๔	๔	๔	-	-	-	
๒๓	พนักงานขับรถยนต์	๔	๔	๔	๔	-	-	-	
๒๔	ผู้ช่วยช่างไฟฟ้า	๑	๑	๑	๑	-	-	-	
๒๕	ผู้ช่วยช่างซ่อมเครื่องยนต์	๑	๑	๑	๑	-	-	-	
๒๖	ผู้ช่วยช่างไม้	๒	๒	๒	๒	-๑	-	-	ว่างให้ยุบ
๒๗	ผู้ช่วยช่างปูน	๑	๑	๐	๐	-	-๑	-	ว่างให้ยุบ
๒๘	คนงาน	๑	๑	๑	๑	-	-	-	
	รวม	๑๖	๑๖	๑๔	๑๔	-๓	-๒	๐	

๘.๒ กรอบอัตรากำลัง ๓ ปี ประจำปีงบประมาณ พ.ศ. ๒๕๖๔ - ๒๕๖๖ (แก้ไขเพิ่มเติม) ฉบับที่ ๒ พ.ศ. ๒๕๖๕

เมืองพัทยา อำเภอบางละมุง จังหวัดชลบุรี

ลำดับ ที่	ส่วนราชการ	กรอบอัตรากำลังเดิม (๒๕๖๔)	อัตรากำลังที่คาดว่าจะต้องใช้ ในช่วงระยะเวลา ๓ ปี ข้างหน้า			เพิ่ม / ลด			หมายเหตุ
			๒๕๖๔	๒๕๖๕	๒๕๖๖	๒๕๖๔	๒๕๖๕	๒๕๖๖	
	พนักงานจ้างตามภารกิจ (ผู้มีคุณวุฒิ)								
๒๙	ผู้ช่วยวิศวกรโยธา	๓	๓	๓	๓	-๑	-	-	ยุบเลิก
๓๐	ผู้ช่วยสถาปนิก	๑	๑	๑	๑	-๓	-	-	ยุบเลิก
๓๑	ผู้ช่วยนักวิชาการคอมพิวเตอร์	๒	๒	๒	๒	-	-	-	
๓๒	ผู้ช่วยนายช่างเขียนแบบ	๒	๒	๒	๒	-	-	-	
๓๓	ผู้ช่วยนายช่างโยธา	๖	๖	๖	๖	-๑	-	-	ยุบเลิก
๓๔	ผู้ช่วยนายช่างสำรวจ	๒	๒	๒	๒	-	-	-	
๓๕	ผู้ช่วยนายช่างไฟฟ้า	๘	๘	๘	๘	-๑	-	-	ยุบเลิก
๓๖	ผู้ช่วยนายช่างเครื่องกล	๒	๒	๒	๒	-	-	-	
๓๗	ผู้ช่วยเจ้าพนักงานธุรการ	๕	๕	๕	๕	-	-	-	
๓๘	ผู้ช่วยเจ้าพนักงานพัสดุ	๑	๑	๑	๑	-	-	-	
	พนักงานจ้างตามภารกิจ (ผู้มีทักษะ)								
๓๙	พนักงานขับเครื่องจักรกลขนาดเบา	๔	๔	๔	๔	-	-	-	
๔๐	พนักงานขับรถยนต์	๑๑	๑๑	๑๑	๑๑	-	-	-	
๔๑	ผู้ช่วยควบคุมเครื่องจักร	๑	๑	๑	๑	-	-	-	
๔๒	ผู้ช่วยช่างไฟฟ้า	๕	๕	๕	๕	-	-	-	
๔๓	ผู้ช่วยช่างไม้	๖	๖	๖	๖	-	-	-	
๔๔	ผู้ช่วยช่างปูน	๕	๕	๕	๕	-	-	-	
	พนักงานจ้างทั่วไป								
๔๕	พนักงานขับเครื่องจักรกลขนาดกลาง	๒	๒	๒	๒	+๒	-	-	กำหนดเพิ่ม
๔๖	พนักงานขับเครื่องจักรกลขนาดเบา	๔	๔	๔	๔	+๒	-	-	กำหนดเพิ่ม
๔๗	พนักงานขับรถยนต์	๒๑	๒๑	๒๑	๒๑	-	-	-	
๔๘	ผู้ช่วยช่างไฟฟ้า	๒	๒	๒	๒	-	-	-	
๔๙	ช่างปูน	๖	๖	๖	๖	-	-	-	
๕๐	คนงานประจำรถบรรทุกน้ำ	๑	๑	๑	๑	-	-	-	
๕๑	คนงาน	๗๗	๗๗	๗๗	๗๗	+๗	-	-	กำหนดเพิ่ม
	รวม	๑๗๗	๑๗๗	๑๗๗	๑๗๗	+๕	๐	๐	
	รวมทั้งหมด	๒๘๑	๒๘๑	๒๗๙	๒๗๙	+๓	-๒	๐	

๘.๒ กรอบอัตรากำลัง ๓ ปี ประจำปีงบประมาณ พ.ศ. ๒๕๖๔ - ๒๕๖๖ (แก้ไขเพิ่มเติม) ฉบับที่ ๒ พ.ศ. ๒๕๖๕

เมืองพัทยา อำเภอบางละมุง จังหวัดชลบุรี

ลำดับ ที่	ส่วนราชการ	กรอบอัตรากำลังเดิม (๒๕๖๔)	อัตรากำลังที่คาดว่าจะต้องใช้ ในช่วงระยะเวลา ๓ ปี ข้างหน้า			เพิ่ม / ลด			หมายเหตุ
			๒๕๖๔	๒๕๖๕	๒๕๖๖	๒๕๖๔	๒๕๖๕	๒๕๖๖	
	สำนักงานสาธารณสุขและสิ่งแวดล้อม (๐๖)								
๑	นักบริหารงานสาธารณสุขและสิ่งแวดล้อม ระดับสูง (ผู้อำนวยการสำนัก...)	๑	๑	๑	๑	-	-	-	
๒	นักบริหารงานสาธารณสุขและสิ่งแวดล้อม ระดับกลาง (ผู้อำนวยการส่วน...)	๕	๕	๕	๕	-	-	-	
๓	นักบริหารงานสาธารณสุขและสิ่งแวดล้อม ระดับต้น (หัวหน้าฝ่าย...)	๘	๘	๘	๘	-	-	-	
๔	นักบริหารงานทั่วไป ระดับต้น (หัวหน้าฝ่าย...)	๒	๒	๒	๒	-	-	-	
๕	นักบริหารงานการคลัง ระดับต้น (หัวหน้าฝ่าย...)	๑	๑	๑	๑	-	-	-	
๖	นายแพทย์ ระดับชำนาญการพิเศษ (ผู้อำนวยการโรงพยาบาล)	๑	๑	๑	๑	-	-	-	
๗	นายแพทย์ (ปฏิบัติการ/ชำนาญการ)	๘	๘	๘	๘	-	-	-	
๘	ทันตแพทย์ (ชำนาญการพิเศษ)	๑	๑	๑	๑	+๑	-	-	
๙	ทันตแพทย์ (ปฏิบัติการ/ชำนาญการ)	๔	๔	๔	๔	-๑	-	-	
๑๐	นายสัตวแพทย์ (เชี่ยวชาญ)	๑	๑	๑	๑	-	-	-	
๑๑	นายสัตวแพทย์ (ปฏิบัติการ/ชำนาญการ)	๓	๓	๓	๓	-	-	-	
๑๒	เภสัชกร (ปฏิบัติการ/ชำนาญการ)	๖	๖	๖	๖	-	-	-	
๑๓	พยาบาลวิชาชีพ (ชำนาญการพิเศษ)	๑	๑	๑	๑	-๑	-	-	
๑๔	พยาบาลวิชาชีพ (ปฏิบัติการ/ชำนาญการ)	๓๑	๓๑	๓๑	๓๑	+๑	-	-	
๑๕	แพทย์แผนไทย (ปฏิบัติการ/ชำนาญการ)	๑	๑	๑	๑	-	-	-	
๑๖	นักสังคมสงเคราะห์ (ปฏิบัติการ/ชำนาญการ)	๑	๑	๑	๑	-	-	-	
๑๗	นักเทคนิคการแพทย์ (ปฏิบัติการ/ชำนาญการ)	๔	๔	๔	๔	-	-	-	
๑๘	นักวิทยาศาสตร์การแพทย์ (ปฏิบัติการ/ชำนาญการ)	๑	๑	๑	๑	-	-	-	
๑๙	นักรังสีการแพทย์ (ปฏิบัติการ/ชำนาญการ)	๑	๑	๑	๑	-	-	-	
๒๐	นักกายภาพบำบัด (ปฏิบัติการ/ชำนาญการ)	๓	๓	๓	๓	-	-	-	
๒๑	นักวิชาการสาธารณสุข (ปฏิบัติการ/ชำนาญการ)	๗	๗	๗	๗	-	-	-	
๒๒	นักวิชาการสุขาภิบาล (ปฏิบัติการ/ชำนาญการ)	๑	๑	๑	๑	-	-	-	
๒๓	นักวิชาการเงินและบัญชี (ปฏิบัติการ/ชำนาญการ)	๑	๑	๑	๑	-	-	-	
๒๔	นักวิชาการพัสดุ (ปฏิบัติการ/ชำนาญการ)	๑	๑	๑	๑	+๑	-	-	กำหนดเพิ่ม
๒๕	เจ้าพนักงานธุรการ (ปฏิบัติงาน/ชำนาญงาน)	๔	๔	๔	๔	+๑	-	-	กำหนดเพิ่ม
๒๖	เจ้าพนักงานการเงินและบัญชี (ปฏิบัติงาน/ชำนาญงาน)	๑	๑	๑	๑	-	-	-	
๒๗	เจ้าพนักงานพัสดุ (ปฏิบัติงาน/ชำนาญงาน)	๑	๑	๑	๑	-๑	-	-	
๒๘	เจ้าพนักงานทันตสาธารณสุข (ปฏิบัติงาน/ชำนาญงาน)	๑	๑	๑	๑	-	-	-	
๒๙	เจ้าพนักงานสุขาภิบาล (ปฏิบัติงาน/ชำนาญงาน)	๑	๑	๑	๑	-	-	-	
	รวม	๑๐๒	๑๐๒	๑๐๒	๑๐๒	+๑	๐	๐	

๘.๒ กรอบอัตรากำลัง ๓ ปี ประจำปีงบประมาณ พ.ศ. ๒๕๖๔ - ๒๕๖๖ (แก้ไขเพิ่มเติม) ฉบับที่ ๒ พ.ศ. ๒๕๖๕

เมืองพัทยา อำเภอบางละมุง จังหวัดชลบุรี

ลำดับ ที่	ส่วนราชการ	กรอบอัตรากำลังเดิม (๒๕๖๔)	อัตรากำลังที่คาดว่าจะต้องใช้ ในช่วงระยะเวลา ๓ ปี ข้างหน้า			เพิ่ม / ลด			หมายเหตุ
			๒๕๖๔	๒๕๖๕	๒๕๖๖	๒๕๖๔	๒๕๖๕	๒๕๖๖	
๓๐	ลูกจ้างประจำ พนักงานขับรถยนต์	๒	๒	๒	๑	-	-	-๑	ว่างให้ยุบ
	รวม	๒	๒	๒	๑	๐	๐	-๑	
	พนักงานจ้างตามภารกิจ (ผู้มีคุณวุฒิ)								
๓๑	ผู้ช่วยนักวิชาการคอมพิวเตอร์	๑	๑	๑	๑	-	-	-	
๓๒	ผู้ช่วยนักวิชาการสาธารณสุข	๖	๖	๖	๖	-	-	-	
๓๓	ผู้ช่วยนักอาชีพบำบัด	๑	๑	๑	๑	-	-	-	
๓๔	ผู้ช่วยนักโภชนาการ	๒	๒	๒	๒	-	-	-	
๓๕	ผู้ช่วยนักวิชาการสิ่งแวดล้อม	๒	๒	๒	๒	-๑	-	-	ยุบเลิก
๓๖	ผู้ช่วยนักวิทยาศาสตร์	๒	๒	๒	๒	-	-	-	
๓๗	ผู้ช่วยนักวิชาการสัตวบาล	๒	๒	๒	๒	-	-	-	
๓๘	ผู้ช่วยเจ้าพนักงานธุรการ	๗	๗	๗	๗	-	-	-	
๓๙	ผู้ช่วยเจ้าพนักงานการเงินและบัญชี	๒	๒	๒	๒	-	-	-	
๔๐	ผู้ช่วยนายช่างไฟฟ้า	๑	๑	๑	๑	-	-	-	
	พนักงานจ้างตามภารกิจ (ผู้มีทักษะ)								
๔๑	พนักงานขับรถยนต์	๑๑	๑๑	๑๑	๑๑	+๑	-	-	กำหนดเพิ่ม
๔๒	ผู้ช่วยเจ้าหน้าที่เวชระเบียน	๑	๑	๑	๑	-	-	-	
๔๓	ผู้ช่วยควบคุมดูแลเครื่องทันตกรรม	๑	๑	๑	๑	-๑	-	-	ยุบเลิก
๔๔	ผู้ช่วยเจ้าหน้าที่พยาบาล	๑	๑	๑	๑	-๑	-	-	ยุบเลิก
๔๕	ผู้ช่วยควบคุมโรค	๓	๓	๓	๓	-	-	-	
	พนักงานจ้างทั่วไป								
๔๖	พนักงานขับรถยนต์	๕	๕	๕	๕	-	-	-	
๔๗	คนงาน	๑๙	๑๙	๑๙	๑๙	+๑	-	-	
	รวม	๖๗	๖๗	๖๗	๖๗	-๑	๐	๐	
	รวมทั้งหมด	๑๗๑	๑๗๑	๑๗๑	๑๗๐	๐	๐	-๑	

๘.๒ กรอบอัตรากำลัง ๓ ปี ประจำปีงบประมาณ พ.ศ. ๒๕๖๔ - ๒๕๖๖ (แก้ไขเพิ่มเติม) ฉบับที่ ๒ พ.ศ. ๒๕๖๕

เมืองพัทยา อำเภอบางละมุง จังหวัดชลบุรี

ลำดับ ที่	ส่วนราชการ	กรอบอัตรากำลังเดิม (๒๕๖๔)	อัตรากำลังที่คาดว่าจะต้องใช้ ในช่วงระยะเวลา ๓ ปี ข้างหน้า			เพิ่ม / ลด			หมายเหตุ
			๒๕๖๔	๒๕๖๕	๒๕๖๖	๒๕๖๔	๒๕๖๕	๒๕๖๖	
	สำนักยุทธศาสตร์และงบประมาณ (๐๗)								
๑	นักบริหารงานทั่วไป ระดับสูง (ผู้อำนวยการสำนัก...)	๑	๑	๑	๑	-	-	-	
๒	นักบริหารงานทั่วไป ระดับกลาง (ผู้อำนวยการส่วน...)	๓	๓	๓	๓	-	-	-	
๓	นักบริหารงานทั่วไป ระดับต้น (หัวหน้าฝ่าย...)	๗	๗	๗	๗	-	-	-	
๔	นักวิเคราะห์นโยบายและแผน (ปฏิบัติการ/ชำนาญการ)	๘	๘	๙	๙	-	+๑	-	กำหนดเพิ่ม
๕	นักวิชาการเงินและบัญชี (ปฏิบัติการ/ชำนาญการ)	๔	๔	๔	๔	-	-	-	
๖	นักวิชาการคลัง (ปฏิบัติการ/ชำนาญการ)	๑	๑	๑	๑	-	-	-	
๗	นักวิชาการคอมพิวเตอร์ (ปฏิบัติการ/ชำนาญการ)	๓	๓	๓	๓	-	-	-	
๘	เจ้าพนักงานธุรการ (ปฏิบัติงาน/ชำนาญงาน)	๓	๓	๓	๓	-	-	-	
๙	เจ้าพนักงานการเงินและบัญชี (ปฏิบัติงาน/ชำนาญงาน)	๒	๒	๒	๒	-	-	-	
๑๐	นายช่างไฟฟ้า (ปฏิบัติงาน/ชำนาญงาน)	๓	๓	๓	๓	-	-	-	
	รวม	๓๕	๓๕	๓๖	๓๖	๐	+๑	๐	
	ลูกจ้างประจำ								
๑๑	พนักงานขับรถยนต์	๑	๑	๑	๑	-	-	-	
	รวม	๑	๑	๑	๑	๐	๐	๐	
	พนักงานจ้างตามภารกิจ (ผู้มีคุณวุฒิ)								
๑๒	ผู้ช่วยนักวิเคราะห์นโยบายและแผน	๒	๒	๒	๒	-	-	-	
๑๓	ผู้ช่วยนักวิชาการคอมพิวเตอร์	๓	๓	๓	๓	-	-	-	
๑๔	ผู้ช่วยเจ้าพนักงานธุรการ	๓	๓	๓	๓	-	-	-	
๑๕	ผู้ช่วยเจ้าพนักงานพัสดุ	๑	๑	๑	๑	-	-	-	
	พนักงานจ้างตามภารกิจ (ผู้มีทักษะ)								
๑๖	พนักงานขับรถยนต์	๒	๒	๒	๒	-	-	-	
๑๗	แม่บ้าน	๑	๑	๑	๑	-	-	-	
๑๘	คนงาน	๖	๖	๖	๖	-	-	-	
	รวม	๑๘	๑๘	๑๘	๑๘	๐	๐	๐	
	รวมทั้งหมด	๕๔	๕๔	๕๕	๕๕	๐	+๑	๐	

๘.๒ กรอบอัตรากำลัง ๓ ปี ประจำปีงบประมาณ พ.ศ. ๒๕๖๔ - ๒๕๖๖ (แก้ไขเพิ่มเติม) ฉบับที่ ๒ พ.ศ. ๒๕๖๕

เมืองพัทยา อำเภอบางละมุง จังหวัดชลบุรี

ลำดับ ที่	ส่วนราชการ	กรอบอัตรากำลังเดิม (๒๕๖๔)	อัตราตำแหน่งที่คาดว่าจะต้องใช้ ในช่วงระยะเวลา ๓ ปี ข้างหน้า			เพิ่ม / ลด			หมายเหตุ
			๒๕๖๔	๒๕๖๕	๒๕๖๖	๒๕๖๔	๒๕๖๕	๒๕๖๖	
สำนักงานการศึกษา (๐๘)									
๑	นักบริหารงานการศึกษา ระดับสูง (ผู้อำนวยการสำนัก...)	๑	๑	๑	๑	-	-	-	
๒	นักบริหารงานการศึกษา ระดับกลาง (ผู้อำนวยการส่วน...)	๒	๒	๒	๒	-	-	-	
๓	นักบริหารงานการศึกษา ระดับต้น (หัวหน้าฝ่าย...)	๖	๖	๖	๖	-	-	-	
๔	นักบริหารงานทั่วไป ระดับต้น (หัวหน้าฝ่าย...)	๑	๑	๑	๑	-	-	-	
๕	ศึกษานิเทศก์ คศ.๔ (วิทยฐานะเชี่ยวชาญ)	๑	๑	๑	๑	-	-	-	
๖	ศึกษานิเทศก์ คศ.๓ (วิทยฐานะชำนาญการพิเศษ)	๑	๑	๑	๑	-	-	-	
๗	ศึกษานิเทศก์ คศ.๒ (วิทยฐานะชำนาญการ)	๑	๑	๑	๑	-	-	-	
๘	นักวิชาการการศึกษา (ปฏิบัติการ/ชำนาญการ)	๑๓	๑๓	๑๓	๑๓	-	-	-	
๙	นักวิชาการเงินและบัญชี (ปฏิบัติการ/ชำนาญการ)	๓	๓	๓	๓	-	-	-	
๑๐	บรรณารักษ์ (ปฏิบัติการ/ชำนาญการ)	๒	๒	๒	๒	-	-	-	
๑๑	นักสันทนการ (ปฏิบัติการ/ชำนาญการ)	๔	๔	๔	๔	+๑	-	-	กำหนดเพิ่ม
๑๒	เจ้าพนักงานธุรการ (ปฏิบัติงาน/ชำนาญงาน)	๔	๔	๔	๔	-	-	-	
๑๓	เจ้าพนักงานการเงินและบัญชี (ปฏิบัติงาน/ชำนาญงาน)	๓	๓	๓	๓	-	-	-	
	รวม	๔๒	๔๒	๔๒	๔๒	+๑	๐	๐	
พนักงานจ้างตามภารกิจ (ผู้มีคุณวุฒิ)									
๑๔	ผู้ช่วยนักวิชาการการศึกษา	๑	๑	๑	๑	-	-	-	
๑๕	ผู้ช่วยนักวิชาการคอมพิวเตอร์	๑	๑	๑	๑	-	-	-	
๑๖	ผู้ช่วยบรรณารักษ์	๓	๓	๓	๓	-	-	-	
๑๗	ผู้ช่วยนักสันทนการ	๓	๓	๓	๓	-๒	-	-	ยุบเลิก
๑๘	ผู้ช่วยนักวิชาการวัฒนธรรม	๒	๒	๒	๒	-	-	-	
๑๙	ผู้ช่วยเจ้าพนักงานธุรการ	๒	๒	๒	๒	-	-	-	
๒๐	ผู้ช่วยเจ้าพนักงานประปา	๐	๐	๐	๐	-๑	-	-	ยุบเลิก
พนักงานจ้างตามภารกิจ (ผู้มีทักษะ)									
๒๑	พนักงานขับรถยนต์	๒๗	๒๗	๒๗	๒๗	+๒๑	-	-	กำหนดเพิ่ม
๒๒	ผู้ช่วยช่างไฟฟ้า	๑	๑	๑	๑	-	-	-	
๒๓	แม่บ้าน	๑	๑	๑	๑	-	-	-	
๒๔	ภารโรง	๓	๓	๓	๓	-	-	-	
พนักงานจ้างทั่วไป									
๒๕	คนงาน	๙	๙	๙	๙	-	-	-	
	รวม	๕๓	๕๓	๕๓	๕๓	๑๘	๐	๐	
	รวมทั้งหมด	๙๕	๙๕	๙๕	๙๕	๑๙	๐	๐	

๘.๒ กรอบอัตรากำลัง ๓ ปี ประจำปีงบประมาณ พ.ศ. ๒๕๖๔ - ๒๕๖๖ (แก้ไขเพิ่มเติม) ฉบับที่ ๒ พ.ศ. ๒๕๖๕

เมืองพัทยา อำเภอบางละมุง จังหวัดชลบุรี

ลำดับ ที่	ส่วนราชการ	กรอบอัตรากำลังเดิม (๒๕๖๔)	อัตรากำลังที่คาดว่าจะต้องใช้ ในช่วงระยะเวลา ๓ ปี ข้างหน้า			เพิ่ม / ลด			หมายเหตุ
			๒๕๖๔	๒๕๖๕	๒๕๖๖	๒๕๖๔	๒๕๖๕	๒๕๖๖	
	สังกัดโรงเรียนเมืองพัทยา ๑ - ๑๑ (งบประมาณเงินอุดหนุน)								
	โรงเรียนเมืองพัทยา ๑								
๑	ผู้อำนวยการสถานศึกษา คศ.๓	๑	๑	๑	๑	-	-	-	
๒	รองผู้อำนวยการสถานศึกษา คศ.๓	๑	๑	๑	๑	-	-	-	
๓	ครู คศ.๓	๘	๙	๘	๘	-๑	-	-	
๔	ครู คศ.๒	๘	๑๐	๘	๘	-๒	-	-	
๕	ครู คศ.๑	๗	๖	๗	๗	+๑	-	-	
๖	ครูผู้ช่วย	๒	-	๒	๒	+๒	-	-	
	รวม	๒๗	๒๗	๒๗	๒๗	๐	๐	๐	
	ลูกจ้างประจำ								
๗	ภารโรง	๑	๑	๑	๑	-	-	-	
	รวม	๑	๑	๑	๑	๐	๐	๐	
	พนักงานจ้าง								
๘	ผู้ช่วยครู (ภารกิจการ/ผู้มีคุณวุฒิ)	๑๒	๑๒	๑๒	๑๒	-	-	-	
๙	ภารโรง (ทั่วไป)	๓	๓	๓	๓	-	-	-	
	รวม	๑๕	๑๕	๑๕	๑๕	๐	๐	๐	
	รวมทั้งหมด	๔๓	๔๓	๔๓	๔๓	๐	๐	๐	
	โรงเรียนเมืองพัทยา ๒								
๑	ผู้อำนวยการสถานศึกษา คศ.๓	๑	๑	๑	๑	-	-	-	
๒	รองผู้อำนวยการสถานศึกษา คศ.๔	๑	๑	๑	๑	-	-	-	
๓	รองผู้อำนวยการสถานศึกษา คศ.๒	๑	๑	๑	๑	-	-	-	
๔	ครู คศ.๔	๒	๒	๒	๒	-	-	-	
๕	ครู คศ.๓	๑๕	๑๕	๑๕	๑๕	-	-	-	
๖	ครู คศ.๒	๑๐	๙	๑๐	๑๐	+๑	-	-	
๗	ครู คศ.๑	๙	๑๑	๙	๙	-๒	-	-	
๘	ครูผู้ช่วย	๖	๕	๖	๖	+๑	-	-	
	รวม	๔๕	๔๕	๔๕	๔๕	๐	๐	๐	
	ลูกจ้างประจำ								
๙	ภารโรง	๑	๑	๑	๑	-	-	-	
	รวม	๑	๑	๑	๑	๐	๐	๐	

๘.๒ กรอบอัตรากำลัง ๓ ปี ประจำปีงบประมาณ พ.ศ. ๒๕๖๔ - ๒๕๖๖ (แก้ไขเพิ่มเติม) ฉบับที่ ๒ พ.ศ. ๒๕๖๕

เมืองพัทยา อำเภอบางละมุง จังหวัดชลบุรี

ลำดับ ที่	ส่วนราชการ	กรอบอัตรากำลังเดิม (๒๕๖๔)	อัตรากำลังที่คาดว่าจะต้องใช้ ในช่วงระยะเวลา ๓ ปี ข้างหน้า			เพิ่ม / ลด			หมายเหตุ
			๒๕๖๔	๒๕๖๕	๒๕๖๖	๒๕๖๔	๒๕๖๕	๒๕๖๖	
	พนักงานจ้าง								
๑๐	ผู้ช่วยครู (ภารกิจ/ผู้มีคุณวุฒิ)	๒๑	๒๑	๒๑	๒๑	-	-	-	
๑๑	ภารโรง (ทั่วไป)	๘	๘	๘	๘	-	-	-	
	รวม	๒๙	๒๙	๒๙	๒๙	๐	๐	๐	
	รวมทั้งหมด	๗๕	๗๕	๗๕	๗๕	๐	๐	๐	
	โรงเรียนเมืองพัทยา ๓								
๑	ผู้อำนวยการสถานศึกษา คศ.๔	๑	๑	๑	๑	-	-	-	
๒	รองผู้อำนวยการสถานศึกษา คศ.๔	๑	๑	๑	๑	-	-	-	
๓	รองผู้อำนวยการสถานศึกษา คศ.๓	๒	๒	๒	๒	-	-	-	
๔	ครู คศ.๔	๑	๑	๑	๑	-	-	-	
๕	ครู คศ.๓	๑๙	๑๘	๑๙	๑๙	+๑	-	-	
๖	ครู คศ.๒	๑๗	๑๘	๑๗	๑๗	-๑	-	-	
๗	ครู คศ.๑	๑๔	๑๔	๑๔	๑๔	-	-	-	
๘	ครูผู้ช่วย	๑๐	๑๑	๑๐	๑๐	-๑	-	-	
	รวม	๖๕	๖๖	๖๕	๖๕	-๑	๐	๐	
	ลูกจ้างประจำ								
๙	ภารโรง	๑	๑	๑	๑	-	-	-	
	รวม	๑	๑	๑	๑	๐	๐	๐	
	พนักงานจ้าง								
๑๐	ผู้ช่วยครู (ภารกิจ/ผู้มีคุณวุฒิ)	๑๐	๑๐	๑๐	๑๐	-	-	-	
๑๑	ภารโรง (ทั่วไป)	๖	๖	๖	๖	-	-	-	
	รวม	๑๖	๑๖	๑๖	๑๖	๐	๐	๐	
	รวมทั้งหมด	๘๒	๘๓	๘๒	๘๒	-๑	๐	๐	
	โรงเรียนเมืองพัทยา ๔								
๑	ผู้อำนวยการสถานศึกษา คศ.๓	๑	๑	๑	๑	-	-	-	
๒	รองผู้อำนวยการสถานศึกษา คศ.๓	๑	๑	๑	๑	-	-	-	
๓	ครู คศ.๓	๑๓	๑๑	๑๓	๑๓	+๒	-	-	
๔	ครู คศ.๒	๙	๑๑	๙	๙	-๒	-	-	
๕	ครู คศ.๑	๗	๙	๗	๗	-๒	-	-	
๖	ครูผู้ช่วย	๓	๒	๓	๓	+๑	-	-	
	รวม	๓๔	๓๕	๓๔	๓๔	-๑	๐	๐	

๘.๒ กรอบอัตรากำลัง ๓ ปี ประจำปีงบประมาณ พ.ศ. ๒๕๖๔ - ๒๕๖๖ (แก้ไขเพิ่มเติม) ฉบับที่ ๒ พ.ศ. ๒๕๖๕

เมืองพัทยา อำเภอบางละมุง จังหวัดชลบุรี

ลำดับ ที่	ส่วนราชการ	กรอบอัตรากำลังเดิม (๒๕๖๔)	อัตรากำลังที่คาดว่าจะต้องใช้ ในช่วงระยะเวลา ๓ ปี ข้างหน้า			เพิ่ม / ลด			หมายเหตุ
			๒๕๖๔	๒๕๖๕	๒๕๖๖	๒๕๖๔	๒๕๖๕	๒๕๖๖	
	พนักงานจ้าง								
๗	ผู้ช่วยครู (ภารกิจ/ผู้มีคุณวุฒิ)	๑๘	๑๘	๑๘	๑๘	-	-	-	
๘	ภารโรง (ทั่วไป)	๔	๔	๔	๔	-	-	-	
	รวม	๒๒	๒๒	๒๒	๒๒	๐	๐	๐	
	รวมทั้งหมด	๕๖	๕๗	๕๖	๕๖	-๑	๐	๐	
	โรงเรียนเมืองพัทยา ๕								
๑	ผู้อำนวยการสถานศึกษา คศ.๓	๑	๑	๑	๑	-	-	-	
๒	รองผู้อำนวยการสถานศึกษา คศ.๓	๒	๒	๒	๒	-	-	-	
๓	ครู คศ.๓	๑๘	๑๖	๑๘	๑๘	+๒	-	-	
๔	ครู คศ.๒	๑๓	๒๑	๑๓	๑๓	-๘	-	-	
๕	ครู คศ.๑	๑๐	๑๑	๑๐	๑๐	-๑	-	-	
๖	ครูผู้ช่วย	๑๑	๕	๑๑	๑๑	+๖	-	-	
	รวม	๕๕	๕๖	๕๕	๕๕	-๑	๐	๐	
	ลูกจ้างประจำ								
๗	ภารโรง	๑	๑	๑	๑	-	-	-	
	รวม	๑	๑	๑	๑	๐	๐	๐	
	พนักงานจ้าง								
๘	ผู้ช่วยครู (ภารกิจ/ผู้มีคุณวุฒิ)	๒๔	๒๔	๒๔	๒๔	-	-	-	
๙	ภารโรง (ทั่วไป)	๕	๕	๕	๕	-	-	-	
	รวม	๒๙	๒๙	๒๙	๒๙	๐	๐	๐	
	รวมทั้งหมด	๘๕	๘๖	๘๕	๘๕	-๑	๐	๐	
	โรงเรียนเมืองพัทยา ๖								
๑	ผู้อำนวยการสถานศึกษา คศ.๓	๑	๑	๑	๑	-	-	-	
๒	รองผู้อำนวยการสถานศึกษา คศ.๔	๑	๑	๑	๑	-	-	-	
๓	รองผู้อำนวยการสถานศึกษา คศ.๓	๑	๑	๑	๑	-	-	-	
๔	ครู คศ.๓	๑๔	๙	๑๔	๑๔	+๕	-	-	
๕	ครู คศ.๒	๙	๑๘	๙	๙	-๙	-	-	
๖	ครู คศ.๑	๖	๑๐	๖	๖	-๔	-	-	
๗	ครูผู้ช่วย	๑๑	๓	๑๑	๑๑	+๘	-	-	
	รวม	๔๓	๔๓	๔๓	๔๓	๐	๐	๐	

๘.๒ กรอบอัตรากำลัง ๓ ปี ประจำปีงบประมาณ พ.ศ. ๒๕๖๔ - ๒๕๖๖ (แก้ไขเพิ่มเติม) ฉบับที่ ๒ พ.ศ. ๒๕๖๕

เมืองพัทยา อำเภอบางละมุง จังหวัดชลบุรี

ลำดับ ที่	ส่วนราชการ	กรอบอัตรากำลังเดิม (๒๕๖๔)	อัตรากำลังที่คาดว่าจะต้องใช้ ในช่วงระยะเวลา ๓ ปี ข้างหน้า			เพิ่ม / ลด			หมายเหตุ
			๒๕๖๔	๒๕๖๕	๒๕๖๖	๒๕๖๔	๒๕๖๕	๒๕๖๖	
๘	ลูกจ้างประจำ								
	ภารโรง	๑	๑	๐	๐	-	-๑	-	ว่างให้ยุบ
	รวม	๑	๑	๐	๐	๐	-๑	๐	
๘	พนักงานจ้าง								
	ผู้ช่วยครู (ภารกิจ/ผู้มีคุณวุฒิ)	๑๙	๑๙	๑๙	๑๙	-	-	-	
๙	ภารโรง (ทั่วไป)	๕	๕	๕	๕	-	-	-	
	รวม	๒๔	๒๔	๒๔	๒๔	๐	๐	๐	
	รวมทั้งหมด	๖๗	๖๘	๖๗	๖๗	-๑	๐	๐	
๑	โรงเรียนเมืองพัทยา ๗								
	ผู้อำนวยการสถานศึกษา คศ.๒	๑	๑	๑	๑	-	-	-	
	รองผู้อำนวยการสถานศึกษา คศ.๓	๓	๓	๓	๓	-	-	-	
	ครู คศ.๔	๑	๑	๑	๑	-	-	-	
	ครู คศ.๓	๒๘	๒๔	๒๘	๒๘	+๔	-	-	
	ครู คศ.๒	๒๒	๒๘	๒๒	๒๒	-๖	-	-	
	ครู คศ.๑	๑๑	๑๓	๑๑	๑๑	-๒	-	-	
	ครูผู้ช่วย	๖	๓	๖	๖	+๓	-	-	
	รวม	๗๒	๗๓	๗๒	๗๒	-๑	๐	๐	
๘	พนักงานจ้าง								
	ผู้ช่วยครู (ภารกิจ/ผู้มีคุณวุฒิ)	๓๗	๓๗	๓๗	๓๗	-	-	-	
๙	ภารโรง (ทั่วไป)	๙	๙	๙	๙	-	-	-	
	รวม	๔๖	๔๖	๔๖	๔๖	๐	๐	๐	
	รวมทั้งหมด	๑๑๙	๑๑๙	๑๑๘	๑๑๘	๐	-๑	๐	
๑	โรงเรียนเมืองพัทยา ๘								
	ผู้อำนวยการสถานศึกษา คศ.๔	๑	๑	๑	๑	-	-	-	
	รองผู้อำนวยการสถานศึกษา คศ.๔	๑	-	๑	๑	+๑	-	-	
	รองผู้อำนวยการสถานศึกษา คศ.๓	๒	๒	๒	๒	-	-	-	
	รองผู้อำนวยการสถานศึกษา คศ.๒	๑	๒	๑	๑	-๑	-	-	
	ครู คศ.๔	๑	๑	๑	๑	-	-	-	
	ครู คศ.๓	๒๒	๒๗	๒๒	๒๒	-๕	-	-	
	ครู คศ.๒	๑๘	๒๗	๑๘	๑๘	-๙	-	-	
๘	ครู คศ.๑	๙	๑๒	๙	๙	-๓	-	-	

๘.๒ กรอบอัตรากำลัง ๓ ปี ประจำปีงบประมาณ พ.ศ. ๒๕๖๔ - ๒๕๖๖ (แก้ไขเพิ่มเติม) ฉบับที่ ๒ พ.ศ. ๒๕๖๕

เมืองพัทยา อำเภอบางละมุง จังหวัดชลบุรี

ลำดับ ที่	ส่วนราชการ	กรอบอัตรากำลังเดิม (๒๕๖๔)	อัตรากำลังที่คาดว่าจะต้องใช้ ในช่วงระยะเวลา ๓ ปี ข้างหน้า			เพิ่ม / ลด			หมายเหตุ
			๒๕๖๔	๒๕๖๕	๒๕๖๖	๒๕๖๔	๒๕๖๕	๒๕๖๖	
๙	ครูผู้ช่วย	๒๖	๑๐	๒๖	๒๖	+๑๖	-	-	
	รวม	๘๑	๘๒	๘๑	๘๑	-๑	๐	๐	
	ลูกจ้างประจำ								
๑๐	ภารโรง	๒	๒	๑	๑	-	-๑	-	ว่างให้ยุบ
	รวม	๒	๒	๑	๑	๐	-๑	๐	
	พนักงานจ้าง								
๑๑	ผู้ช่วยครู (ภารกิจ/ผู้มีคุณวุฒิ)	๓๐	๓๐	๓๐	๓๐	-	-	-	
๑๒	ภารโรง (ทั่วไป)	๖	๖	๖	๖	-	-	-	
	รวม	๓๖	๓๖	๓๖	๓๖	๐	๐	๐	
	รวมทั้งหมด	๑๑๘	๑๒๐	๑๑๘	๑๑๘	-๒	๐	๐	
	โรงเรียนเมืองพัทยา ๙								
๑	ผู้อำนวยการสถานศึกษา ค.ศ.๓	๑	๑	๑	๑	-	-	-	
๒	รองผู้อำนวยการสถานศึกษา ค.ศ.๔	-	๑	-	-	-๑	-	-	
๒	รองผู้อำนวยการสถานศึกษา ค.ศ.๓	๓	๒	๓	๓	+๑	-	-	
๓	ครู ค.ศ.๓	๑๙	๒๐	๑๙	๑๙	-๑	-	-	
๔	ครู ค.ศ.๒	๑๕	๑๙	๑๕	๑๕	-๔	-	-	
๕	ครู ค.ศ.๑	๑๓	๑๓	๑๓	๑๓	-	-	-	
๖	ครูผู้ช่วย	๒๖	๒๑	๒๖	๒๖	+๕	-	-	
	รวม	๗๗	๗๗	๗๗	๗๗	๐	๐	๐	
	ลูกจ้างประจำ								
๗	ภารโรง	๑	๑	๑	๑	-	-	-	
	รวม	๑	๑	๑	๑	๐	๐	๐	
	พนักงานจ้าง								
๘	ผู้ช่วยครู (ภารกิจ/ผู้มีคุณวุฒิ)	๒๐	๒๐	๒๐	๒๐	-	-	-	
๙	ภารโรง (ทั่วไป)	๕	๕	๕	๕	-	-	-	
	รวม	๒๕	๒๕	๒๕	๒๕	๐	๐	๐	
	รวมทั้งหมด	๑๐๓	๑๐๓	๑๐๓	๑๐๓	๐	๐	๐	
	โรงเรียนเมืองพัทยา ๑๐								
๑	ผู้อำนวยการสถานศึกษา ค.ศ.๓	๑	๑	๑	๑	-	-	-	
๒	รองผู้อำนวยการสถานศึกษา ค.ศ.๓	๑	๑	๑	๑	-	-	-	
๓	ครู ค.ศ.๓	๒	๓	๒	๒	-๑	-	-	

๘.๒ กรอบอัตรากำลัง ๓ ปี ประจำปีงบประมาณ พ.ศ. ๒๕๖๔ - ๒๕๖๖ (แก้ไขเพิ่มเติม) ฉบับที่ ๒ พ.ศ. ๒๕๖๕

เมืองพัทยา อำเภอบางละมุง จังหวัดชลบุรี

ลำดับ ที่	ส่วนราชการ	กรอบอัตรากำลังเดิม (๒๕๖๔)	อัตรากำลังที่คาดว่าจะต้องใช้ ในช่วงระยะเวลา ๓ ปี ข้างหน้า			เพิ่ม / ลด			หมายเหตุ
			๒๕๖๔	๒๕๖๕	๒๕๖๖	๒๕๖๔	๒๕๖๕	๒๕๖๖	
๔	ครู คศ.๒	๕	๕	๕	๕	-	-	-	
๕	ครู คศ.๑	๓	๕	๓	๓	-๒	-	-	
๖	ครูผู้ช่วย	๙	๖	๙	๙	+๓	-	-	
	รวม	๒๑	๒๑	๒๑	๒๑	๐	๐	๐	
	พนักงานจ้าง								
๗	ผู้ช่วยครู (ภารกิจ/ผู้มีคุณวุฒิ)	๑๐	๑๐	๑๐	๑๐	-	-	-	
๘	ภารโรง (ทั่วไป)	๔	๔	๔	๔	-	-	-	
	รวม	๑๔	๑๔	๑๔	๑๔	๐	๐	๐	
	รวมทั้งหมด	๓๕	๓๕	๓๕	๓๕	๐	๐	๐	
	โรงเรียนเมืองพัทยา ๑๑								
๑	ผู้อำนวยการสถานศึกษา คศ.๔	๑	๑	๑	๑	-	-	-	
๒	รองผู้อำนวยการสถานศึกษา คศ.๔	๑	๑	๑	๑	-	-	-	
๓	รองผู้อำนวยการสถานศึกษา คศ.๓	๑	๑	๑	๑	-	-	-	
๔	ครู คศ.๔	๑	๑	๑	๑	-	-	-	
๕	ครู คศ.๓	๑๐	๑๒	๑๐	๑๐	-๒	-	-	
๖	ครู คศ.๒	๑๓	๑๕	๑๓	๑๓	-๒	-	-	
๗	ครู คศ.๑	๑๑	๖	๑๑	๑๑	+๕	-	-	
๘	ครูผู้ช่วย	๔	-	๔	๔	+๔	-	-	
	รวม	๔๒	๓๗	๔๒	๔๒	+๕	๐	๐	
	พนักงานจ้าง								
๙	ผู้ช่วยครู (ภารกิจ/ผู้มีคุณวุฒิ)	๒๗	๒๗	๒๗	๒๗	-	-	-	
๑๐	ภารโรง (ทั่วไป)	๗	๗	๗	๗	-	-	-	
	รวม	๓๔	๓๔	๓๔	๓๔	๐	๐	๐	
	รวมทั้งหมด	๗๖	๗๑	๗๖	๗๖	+๕	๐	๐	
	ศูนย์พัฒนาเด็กเล็กวัดชัยมงคล								
	พนักงานจ้างตามภารกิจ								
๑	ผู้ช่วยครูผู้ดูแลเด็ก (ผู้มีคุณวุฒิ)	๓๑	๓๑	๓๑	๓๑	-	-	-	
๒	ผู้ดูแลเด็ก (ผู้มีทักษะ)	๑๗	๑๗	๑๗	๑๗	-	-	-	
๓	ผู้ดูแลเด็ก (ทั่วไป)	๕	๕	๕	๕	-	-	-	
	รวม	๕๓	๕๓	๕๓	๕๓	๐	๐	๐	

๘.๒ กรอบอัตรากำลัง ๓ ปี ประจำปีงบประมาณ พ.ศ. ๒๕๖๔ - ๒๕๖๖ (แก้ไขเพิ่มเติม) ฉบับที่ ๒ พ.ศ. ๒๕๖๕

เมืองพัทยา อำเภอบางละมุง จังหวัดชลบุรี

ลำดับ ที่	ส่วนราชการ	กรอบอัตรากำลังเดิม (๒๕๖๔)	อัตราตำแหน่งที่คาดว่าจะต้องใช้ ในช่วงระยะเวลา ๓ ปี ข้างหน้า			เพิ่ม / ลด			หมายเหตุ
			๒๕๖๔	๒๕๖๕	๒๕๖๖	๒๕๖๔	๒๕๖๕	๒๕๖๖	
	ศูนย์พัฒนาเด็กเล็กมัธยมศึกษาวิบูลิทัศท์								
	พนักงานจ้างตามภารกิจ								
๑	ผู้ช่วยครูผู้ดูแลเด็ก (ผู้มีคุณวุฒิ)	๗	๗	๗	๗	-	-	-	
๒	ผู้ดูแลเด็ก (ผู้มีทักษะ)	๑๐	๑๐	๑๐	๑๐	-	-	-	
๓	ผู้ดูแลเด็ก (ทั่วไป)	๒	๒	๒	๒	-	-	-	
	รวม	๑๙	๑๙	๑๙	๑๙	๐	๐	๐	
	รวมทั้งสิ้น (โรงเรียนเมืองพัทยา ๑ - ๑๑/ศพด.)	๙๓๒	๙๓๒	๙๓๐	๙๓๐	๐	-๒	๐	

๘.๒ กรอบอัตรากำลัง ๓ ปี ประจำปีงบประมาณ พ.ศ. ๒๕๖๔ - ๒๕๖๖ (แก้ไขเพิ่มเติม) ฉบับที่ ๒ พ.ศ. ๒๕๖๕

เมืองพัทยา อำเภอบางละมุง จังหวัดชลบุรี

ลำดับ ที่	ส่วนราชการ	กรอบอัตรากำลังเดิม (๒๕๖๔)	อัตรากำลังที่คาดว่าจะต้องใช้ ในช่วงระยะเวลา ๓ ปี ข้างหน้า			เพิ่ม / ลด			หมายเหตุ
			๒๕๖๔	๒๕๖๕	๒๕๖๖	๒๕๖๔	๒๕๖๕	๒๕๖๖	
	สำนักช่างสุขาภิบาล (๑๐)								
๑	นักบริหารงานช่างสุขาภิบาล ระดับสูง (ผู้อำนวยการสำนัก...)	๑	๑	๑	๑	-	-	-	
๒	นักบริหารงานช่างสุขาภิบาล ระดับกลาง (ผู้อำนวยการส่วน...)	๒	๒	๒	๒	-	-	-	
๓	นักบริหารงานช่างสุขาภิบาล ระดับต้น (หัวหน้าฝ่าย...)	๔	๔	๔	๔	-	-	-	
๔	นักบริหารงานช่าง ระดับต้น (หัวหน้าฝ่าย...)	๑	๑	๑	๑	-	-	-	
๕	นักบริหารงานทั่วไป ระดับต้น (หัวหน้าฝ่าย...)	๑	๑	๑	๑	-	-	-	
๖	วิศวกรโยธา (ปฏิบัติการ/ชำนาญการ)	๓	๓	๓	๓	-	-	-	
๗	วิศวกรสุขาภิบาล (ปฏิบัติการ/ชำนาญการ)	๒	๒	๒	๒	-	-	-	
๘	นักวิชาการสุขาภิบาล (ปฏิบัติการ/ชำนาญการ)	๒	๒	๒	๒	+๑	-	-	ปรับปรุงตำแหน่ง
๙	นักวิทยาศาสตร์ (ปฏิบัติการ/ชำนาญการ)	๐	๐	๐	๐	-๑	-	-	ปรับปรุงตำแหน่ง
๑๐	เจ้าพนักงานธุรการ (ปฏิบัติงาน/ชำนาญงาน)	๓	๓	๓	๓	-	-	-	
๑๑	นายช่างโยธา (อาวุโส)	๑	๑	๑	๑	-	-	-	
๑๒	นายช่างโยธา (ปฏิบัติงาน/ชำนาญงาน)	๕	๕	๕	๕	-	-	-	
๑๓	นายช่างเขียนแบบ (ปฏิบัติงาน/ชำนาญงาน)	๑	๑	๑	๑	-	-	-	
๑๔	นายช่างเครื่องกล (อาวุโส)	๑	๑	๑	๑	-	-	-	
๑๕	นายช่างเครื่องกล (ปฏิบัติงาน/ชำนาญงาน)	๓	๓	๓	๓	-	-	-	
๑๖	นายช่างไฟฟ้า (ปฏิบัติงาน/ชำนาญงาน)	๑	๑	๑	๑	-	-	-	
	รวม	๓๑	๓๑	๓๑	๓๑	๐	๐	๐	
	ลูกจ้างประจำ								
๑๗	พนักงานขับเครื่องจักรกลขนาดหนัก	๑	๑	๐	๐	-	-๑	-	ว่างให้ยุบ
๑๘	พนักงานขับเครื่องจักรกลขนาดกลาง	๔	๔	๔	๒	-	-	-๒	ว่างให้ยุบ
๑๙	พนักงานขับเครื่องจักรกลขนาดเบา	๑	๑	๑	๑	-	-	-	
๒๐	พนักงานขับรถชุด	๑	๑	๑	๐	-	-	-๑	ว่างให้ยุบ
๒๑	คนงาน	๒	๒	๒	๑	-๒	-	-๑	ว่างให้ยุบ
	รวม	๙	๙	๙	๔	-๒	-๑	-๔	
	พนักงานจ้างตามภารกิจ (ผู้มีคุณวุฒิ)								
๒๒	ผู้ช่วยวิศวกรโยธา	๓	๓	๓	๓	-	-	-	
๒๓	ผู้ช่วยนักวิทยาศาสตร์	๓	๓	๓	๓	-	-	-	
๒๔	ผู้ช่วยนักวิชาการสิ่งแวดล้อม	๑	๑	๑	๑	-	-	-	

๘.๒ กรอบอัตรากำลัง ๓ ปี ประจำปีงบประมาณ พ.ศ. ๒๕๖๔ - ๒๕๖๖ (แก้ไขเพิ่มเติม) ฉบับที่ ๒ พ.ศ. ๒๕๖๕

เมืองพัทยา อำเภอบางละมุง จังหวัดชลบุรี

ลำดับ ที่	ส่วนราชการ	กรอบอัตรากำลังเดิม (๒๕๖๔)	อัตราตำแหน่งที่คาดว่าจะต้องใช้ ในช่วงระยะเวลา ๓ ปี ข้างหน้า			เพิ่ม / ลด			หมายเหตุ
			๒๕๖๔	๒๕๖๕	๒๕๖๖	๒๕๖๔	๒๕๖๕	๒๕๖๖	
๒๕	ผู้ช่วยเจ้าพนักงานธุรการ	๑	๑	๑	๑	-	-	-	
๒๖	ผู้ช่วยนายช่างเขียนแบบ	๑	๑	๑	๑	-	-	-	
๒๗	ผู้ช่วยนายช่างโยธา	๑	๑	๑	๑	-	-	-	
๒๘	ผู้ช่วยนายช่างเครื่องกล	๖	๖	๖	๖	-	-	-	
๒๙	ผู้ช่วยนายช่างไฟฟ้า	๓	๓	๓	๓	-	-	-	
	พนักงานจ้างตามภารกิจ (ผู้มีทักษะ)								
๓๐	พนักงานขับเครื่องจักรกลขนาดหนัก	๑	๑	๑	๑	-	-	-	
๓๑	พนักงานขับรถยนต์	๘	๘	๘	๘	-	-	-	
๓๒	ผู้ช่วยช่างไฟฟ้า	๒	๒	๒	๒	-	-	-	
๓๓	ช่างปูน	๒	๒	๒	๒	-	-	-	
	พนักงานจ้างทั่วไป								
๓๔	พนักงานขับเครื่องจักรกลขนาดกลาง	๒	๒	๒	๒	-	-	-	
๓๕	พนักงานขับรถยนต์	๘	๘	๘	๘	-	-	-	
๓๖	ช่างไม้	๑	๑	๑	๑	-	-	-	
๓๗	คนงาน	๔๔	๔๔	๔๔	๔๔	-	-	-	
	รวม	๘๗	๘๗	๘๗	๘๗	๐	๐	๐	
	รวมทั้งหมด	๑๒๗	๑๒๗	๑๒๖	๑๒๒	-๒	-๑	-๔	

๘.๒ กรอบอัตรากำลัง ๓ ปี ประจำปีงบประมาณ พ.ศ. ๒๕๖๔ - ๒๕๖๖ (แก้ไขเพิ่มเติม) ฉบับที่ ๒ พ.ศ. ๒๕๖๕

เมืองพัทยา อำเภอบางละมุง จังหวัดชลบุรี

ลำดับ ที่	ส่วนราชการ	กรอบอัตรากำลังเดิม (๒๕๖๔)	อัตราตำแหน่งที่คาดว่าจะต้องใช้ ในช่วงระยะเวลา ๓ ปี ข้างหน้า			เพิ่ม / ลด			หมายเหตุ
			๒๕๖๔	๒๕๖๕	๒๕๖๖	๒๕๖๔	๒๕๖๕	๒๕๖๖	
	สำนักสวัสดิการสังคม (๑๑)								
๑	นักบริหารงานสวัสดิการสังคม ระดับสูง (ผู้อำนวยการสำนัก...)	๑	๑	๑	๑	-	-	-	
๒	นักบริหารงานสวัสดิการสังคม ระดับกลาง (ผู้อำนวยการส่วน...)	๒	๒	๒	๒	-	-	-	
๓	นักบริหารงานสวัสดิการสังคม ระดับต้น (หัวหน้าฝ่าย...)	๔	๔	๔	๔	-	-	-	
๔	นักบริหารงานทั่วไป ระดับต้น (หัวหน้าฝ่าย...)	๑	๑	๑	๑	-	-	-	
๕	นักพัฒนาชุมชน (ปฏิบัติการ/ชำนาญการ)	๑๒	๑๒	๑๒	๑๒	-	-	-	
๖	นักสังคมสงเคราะห์ (ปฏิบัติการ/ชำนาญการ)	๒	๒	๒	๒	-	-	-	
๗	เจ้าพนักงานธุรการ (ปฏิบัติงาน/ชำนาญงาน)	๓	๓	๓	๓	-	-	-	
	รวม	๒๕	๒๕	๒๕	๒๕	๐	๐	๐	
	พนักงานจ้างตามภารกิจ (ผู้มีคุณวุฒิ)								
๘	ผู้ช่วยนักพัฒนาชุมชน	๙	๙	๙	๙	-๑	-	-	ยุบเลิก
๙	ผู้ช่วยนักสังคมสงเคราะห์	๒	๒	๒	๒	-	-	-	
๑๐	ผู้ช่วยนักวิชาการคอมพิวเตอร์	๑	๑	๑	๑	-	-	-	
๑๑	ผู้ช่วยเจ้าพนักงานธุรการ	๑	๑	๑	๑	-	-	-	
๑๒	ผู้ช่วยเจ้าพนักงานพัฒนาชุมชน	๒	๒	๒	๒	-	-	-	
	พนักงานจ้างตามภารกิจ (ผู้มีทักษะ)								
๑๓	พนักงานขับรถยนต์	๒	๒	๒	๒	-	-	-	
	พนักงานจ้างทั่วไป								
๑๔	พนักงานขับรถยนต์	๑	๑	๑	๑	-	-	-	
	รวม	๑๘	๑๘	๑๘	๑๘	-๑	๐	๐	
	รวมทั้งหมด	๔๓	๔๓	๔๓	๔๓	-๑	๐	๐	

๘.๒ กรอบอัตรากำลัง ๓ ปี ประจำปีงบประมาณ พ.ศ. ๒๕๖๔ - ๒๕๖๖ (แก้ไขเพิ่มเติม) ฉบับที่ ๒ พ.ศ. ๒๕๖๕

เมืองพัทยา อำเภอบางละมุง จังหวัดชลบุรี

ลำดับ ที่	ส่วนราชการ	กรอบอัตรากำลังเดิม (๒๕๖๔)	อัตรากำลังที่คาดว่าจะต้องใช้ ในช่วงระยะเวลา ๓ ปี ข้างหน้า			เพิ่ม / ลด			หมายเหตุ
			๒๕๖๔	๒๕๖๕	๒๕๖๖	๒๕๖๔	๒๕๖๕	๒๕๖๖	
	สำนักทรัพยากรธรรมชาติและสิ่งแวดล้อม (๒๐)								
๑	นักบริหารงานทั่วไป ระดับสูง (ผู้อำนวยการสำนัก...)	๑	๑	๑	๑	-	-	-	
๒	นักบริหารงานทั่วไป ระดับกลาง (ผู้อำนวยการส่วน...)	๒	๒	๒	๒	-	-	-	
๓	นักบริหารงานทั่วไป ระดับต้น (หัวหน้าฝ่าย...)	๖	๖	๖	๖	-	-	-	
๔	นักวิชาการสุขาภิบาล (ปฏิบัติการ/ชำนาญการ)	๔	๔	๔	๔	-	-	-	
๕	นักวิชาการสิ่งแวดล้อม (ปฏิบัติการ/ชำนาญการ)	๒	๒	๒	๒	-	-	-	
๖	นักวิชาการสวนสาธารณะ (ปฏิบัติการ/ชำนาญการ)	๒	๒	๒	๒	-	-	-	
๗	เจ้าพนักงานธุรการ (ปฏิบัติงาน/ชำนาญงาน)	๒	๒	๒	๒	+๑	-	-	กำหนดเพิ่ม
๘	นายช่างไฟฟ้า (ปฏิบัติงาน/ชำนาญงาน)	๑	๑	๑	๑	-	-	-	
๙	นายช่างโยธา (ปฏิบัติงาน/ชำนาญงาน)	๑	๑	๑	๑	-	-	-	
๑๐	เจ้าพนักงานประปา (ปฏิบัติงาน)	๑	๑	๑	๑	-	-	-	
	รวม	๒๒	๒๒	๒๒	๒๒	+๑	๐	๐	
	ลูกจ้างประจำ								
๑๑	พนักงานขับรถยนต์	๑๕	๑๕	๑๓	๑๓	-	-๒	-	ว่างให้ยุบ
๑๒	พนักงานขับเครื่องจักรกลขนาดกลาง	๒	๒	๒	๒	-	-	-	
๑๓	พนักงานขับเครื่องจักรกลขนาดเบา	๒	๒	๒	๒	-	-	-	
๑๔	คนงานประจำรถขยะ	๑	๑	๑	๑	-	-	-	
๑๕	คนสวน	๓	๓	๓	๒	-๑	-	-๑	ว่างให้ยุบ
๑๖	คนงาน	๑๔	๑๔	๑๔	๑๓	-	-	-๑	ว่างให้ยุบ
	รวม	๓๗	๓๗	๓๕	๓๓	-๑	-๒	-๒	
	พนักงานจ้างตามภารกิจ (ผู้มีคุณวุฒิ)								
๑๗	ผู้ช่วยนักวิชาการสุขาภิบาล	๒	๒	๒	๒	-๒	-	-	ยุบเลิก
๑๘	ผู้ช่วยนักวิชาการสิ่งแวดล้อม	๑	๑	๑	๑	-๑	-	-	ยุบเลิก
๑๙	ผู้ช่วยเจ้าพนักงานสวนสาธารณะ	๐	๐	๐	๐	-๑	-	-	ยุบเลิก
๒๐	ผู้ช่วยเจ้าพนักงานธุรการ	๗	๗	๗	๗	-	-	-	
๒๑	ผู้ช่วยนายช่างเครื่องกล	๑	๑	๑	๑	-	-	-	
๒๒	ผู้ช่วยนายช่างโยธา	๒	๒	๒	๒	-	-	-	
๒๓	ผู้ช่วยนายช่างไฟฟ้า	๑	๑	๑	๑	-	-	-	
๒๔	ผู้ช่วยเจ้าพนักงานประปา	๑	๑	๑	๑	-	-	-	

๘.๒ กรอบอัตรากำลัง ๓ ปี ประจำปีงบประมาณ พ.ศ. ๒๕๖๔ - ๒๕๖๖ (แก้ไขเพิ่มเติม) ฉบับที่ ๒ พ.ศ. ๒๕๖๕

เมืองพัทยา อำเภอบางละมุง จังหวัดชลบุรี

ลำดับ ที่	ส่วนราชการ	กรอบอัตรากำลังเดิม (๒๕๖๔)	อัตราตำแหน่งที่คาดว่าจะต้องใช้ ในช่วงระยะเวลา ๓ ปี ข้างหน้า			เพิ่ม / ลด			หมายเหตุ
			๒๕๖๔	๒๕๖๕	๒๕๖๖	๒๕๖๔	๒๕๖๕	๒๕๖๖	
	พนักงานจ้างตามภารกิจ (ผู้มีทักษะ)								
๒๕	พนักงานขับรถยนต์	๑๘	๑๘	๑๘	๑๘	+๔	-	-	
๒๖	ผู้ปฏิบัติหน้าที่ตกแต่งสวน	๘	๘	๘	๘	-	-	-	
๒๗	ผู้ช่วยช่างประปา	๑	๑	๑	๑	-	-	-	
๒๘	ผู้ช่วยช่างปูน	๒	๒	๒	๒	-	-	-	
	พนักงานจ้างทั่วไป								
๒๙	พนักงานขับเครื่องจักรกลขนาดกลาง	๓	๓	๓	๓	-	-	-	
๓๐	พนักงานขับเครื่องจักรกลขนาดเบา	๒	๒	๒	๒	-๓	-	-	
๓๑	พนักงานขับรถยนต์	๑๒	๑๒	๑๒	๑๒	-๑	-	-	
๓๒	คนงานประจํารถบรรทุกน้ำ	๖	๖	๖	๖	-๑	-	-	
๓๓	คนงานประจําการรักษาความสะอาด	๔	๔	๔	๔	-๒	-	-	
๓๔	คนงานประจํารถขยะ	๗	๗	๗	๗	-๓	-	-	
๓๕	ผู้ช่วยช่างไม้	๑	๑	๑	๑	-	-	-	
๓๖	ผู้ช่วยช่างปูน	๑	๑	๑	๑	-	-	-	
๓๗	ผู้ช่วยช่างประปา	๑	๑	๑	๑	-	-	-	
๓๘	คนสวน	๒๙	๒๙	๒๙	๒๙	-	-	-	
๓๙	คนงาน	๑๖๐	๑๖๐	๑๖๐	๑๖๐	+๖	-	-	
	รวม	๒๗๐	๒๗๐	๒๗๐	๒๗๐	-๔	๐	๐	
	รวมทั้งหมด	๓๒๙	๓๒๙	๓๒๗	๓๒๕	-๔	-๒	-๒	

๘.๒ กรอบอัตรากำลัง ๓ ปี ประจำปีงบประมาณ พ.ศ. ๒๕๖๔ - ๒๕๖๖ (แก้ไขเพิ่มเติม) ฉบับที่ ๒ พ.ศ. ๒๕๖๕

เมืองพัทยา อำเภอบางละมุง จังหวัดชลบุรี

ลำดับ ที่	ส่วนราชการ	กรอบอัตรากำลังเดิม (๒๕๖๔)	อัตรากำลังที่คาดว่าจะต้องใช้ ในช่วงระยะเวลา ๓ ปี ข้างหน้า			เพิ่ม / ลด			หมายเหตุ
			๒๕๖๔	๒๕๖๕	๒๕๖๖	๒๕๖๔	๒๕๖๕	๒๕๖๖	
	สำนักงานท่องเที่ยวและกีฬา (๒๘)								
๑	นักบริหารงานทั่วไป ระดับสูง (ผู้อำนวยการสำนัก...)	๑	๑	๑	๑	-	-	-	
๒	นักบริหารงานทั่วไป ระดับกลาง (ผู้อำนวยการส่วน...)	๓	๓	๓	๓	-	-	-	
๓	นักบริหารงานทั่วไป ระดับต้น (หัวหน้าฝ่าย...)	๗	๗	๗	๗	-	-	-	
๔	นักประชาสัมพันธ์ (ปฏิบัติการ/ชำนาญการ)	๕	๕	๕	๕	+๑	-	-	ปรับปรุงตำแหน่ง
๕	นักวิเทศสัมพันธ์ (ปฏิบัติการ/ชำนาญการ)	๑	๑	๑	๑	-๒	-	-	ปรับปรุงตำแหน่ง
๖	นักพัฒนาการท่องเที่ยว (ปฏิบัติการ/ชำนาญการ)	๘	๘	๘	๘	+๒	-	-	ปรับปรุงตำแหน่ง
๗	นักสันนทาการ (ปฏิบัติการ/ชำนาญการ)	๑	๑	๑	๑	-	-	-	
๘	นักพัฒนาการกีฬา (ปฏิบัติการ/ชำนาญการ)	๑	๑	๑	๑	-	-	-	
๙	เจ้าพนักงานธุรการ (ปฏิบัติงาน/ชำนาญงาน)	๒	๒	๒	๒	-	-	-	
๑๐	นายช่างภาพ (ปฏิบัติงาน/ชำนาญงาน)	๐	๐	๐	๐	-๑	-	-	ปรับปรุงตำแหน่ง
	รวม	๒๙	๒๙	๒๙	๒๙	๐	๐	๐	
	พนักงานจ้างตามภารกิจ (ผู้มีคุณวุฒิ)								
๑๑	ผู้ช่วยนักวิชาการโสตทัศนศึกษา	๑	๑	๑	๑	-	-	-	
๑๒	ผู้ช่วยนักประชาสัมพันธ์	๑๐	๑๐	๑๐	๑๐	+๑	-	-	กำหนดเพิ่ม
๑๓	ผู้ช่วยนักวิชาการช่างศิลป์	๑	๑	๑	๑	-	-	-	
๑๔	ผู้ช่วยนักพัฒนาการท่องเที่ยว	๑๑	๑๑	๑๑	๑๑	-	-	-	
๑๕	ผู้ช่วยเจ้าพนักงานธุรการ	๑	๑	๑	๑	-๑	-	-	ยุบเลิก
๑๖	ผู้ช่วยเจ้าพนักงานส่งเสริมการท่องเที่ยว	๑	๑	๑	๑	-	-	-	
๑๗	ผู้ช่วยนายช่างศิลป์	๑	๑	๑	๑	-๑	-	-	ยุบเลิก
	พนักงานจ้างตามภารกิจ (ผู้มีทักษะ)								
๑๘	พนักงานขับรถยนต์	๔	๔	๔	๔	-	-	-	
	พนักงานจ้างทั่วไป								
๑๙	คนงาน	๐	๐	๐	๐	-๒	-	-	ยุบเลิก
	รวม	๓๐	๓๐	๓๐	๓๐	-๓	๐	๐	
	รวมทั้งหมด	๕๙	๕๙	๕๙	๕๙	-๓	๐	๐	

๘.๒ กรอบอัตรากำลัง ๓ ปี ประจำปีงบประมาณ พ.ศ. ๒๕๖๔ - ๒๕๖๖ (แก้ไขเพิ่มเติม) ฉบับที่ ๒ พ.ศ. ๒๕๖๕

เมืองพัทยา อำเภอบางละมุง จังหวัดชลบุรี

ลำดับ ที่	ส่วนราชการ	กรอบอัตรากำลังเดิม (๒๕๖๔)	อัตราตำแหน่งที่คาดว่าจะต้องใช้ ในช่วงระยะเวลา ๓ ปี ข้างหน้า			เพิ่ม / ลด			หมายเหตุ
			๒๕๖๔	๒๕๖๕	๒๕๖๖	๒๕๖๔	๒๕๖๕	๒๕๖๖	
	กองพัสดุและทรัพย์สิน (๒๑)								
๑	นักบริหารงานการคลัง ระดับกลาง (ผู้อำนวยการกอง...)	๑	๑	๑	๑	-	-	-	
๒	นักบริหารงานการคลัง ระดับต้น (หัวหน้าฝ่าย...)	๓	๓	๓	๓	-	-	-	
๓	นักวิชาการพัสดุ (ปฏิบัติการ/ชำนาญการ)	๔	๔	๔	๔	-	-	-	
๔	เจ้าพนักงานพัสดุ (ปฏิบัติงาน/ชำนาญงาน)	๑๓	๑๓	๑๓	๑๓	-	-	-	
๕	เจ้าพนักงานธุรการ (ปฏิบัติงาน/ชำนาญงาน)	๒	๒	๒	๒	-	-	-	
	รวม	๒๓	๒๓	๒๓	๒๓	๐	๐	๐	
	พนักงานจ้างตามภารกิจ (ผู้มีคุณวุฒิ)								
๖	ผู้ช่วยเจ้าพนักงานพัสดุ	๗	๗	๗	๗	-	-	-	
๗	ผู้ช่วยเจ้าพนักงานธุรการ	๑	๑	๑	๑	-	-	-	
	พนักงานจ้างตามภารกิจ (ผู้มีทักษะ)								
๘	พนักงานขับรถยนต์	๑	๑	๑	๑	-	-	-	
	พนักงานจ้างทั่วไป								
๙	พนักงานขับรถยนต์	๑	๑	๑	๑	-	-	-	
	รวม	๑๐	๑๐	๑๐	๑๐	๐	๐	๐	
	รวมทั้งหมด	๓๓	๓๓	๓๓	๓๓	๐	๐	๐	

๘.๒ กรอบอัตรากำลัง ๓ ปี ประจำปีงบประมาณ พ.ศ. ๒๕๖๔ - ๒๕๖๖ (แก้ไขเพิ่มเติม) ฉบับที่ ๒ พ.ศ. ๒๕๖๕

เมืองพัทยา อำเภอบางละมุง จังหวัดชลบุรี

ลำดับ ที่	ส่วนราชการ	กรอบอัตรากำลังเดิม (๒๕๖๔)	อัตราตำแหน่งที่คาดว่าจะต้องใช้ ในช่วงระยะเวลา ๓ ปี ข้างหน้า			เพิ่ม / ลด			หมายเหตุ
			๒๕๖๔	๒๕๖๕	๒๕๖๖	๒๕๖๔	๒๕๖๕	๒๕๖๖	
	กองการเจ้าหน้าที่ (๒๙)								
๑	นักบริหารงานทั่วไป ระดับกลาง (ผู้อำนวยการกอง...)	๑	๑	๑	๑	-	-	-	
๒	นักบริหารงานทั่วไป ระดับต้น (หัวหน้าฝ่าย...)	๓	๓	๓	๓	-	-	-	
๓	นักทรัพยากรบุคคล (ปฏิบัติการ/ชำนาญการ)	๘	๘	๙	๙	-	+๑	-	กำหนดเพิ่ม
๔	นักวิชาการศึกษา (ปฏิบัติการ/ชำนาญการ)	๔	๔	๔	๔	-	-	-	
๕	นิติกร (ปฏิบัติการ/ชำนาญการ)	๔	๔	๔	๔	+๑	-	-	
๖	เจ้าพนักงานธุรการ (ปฏิบัติงาน/ชำนาญงาน)	๔	๔	๔	๔	-	-	-	
	รวม	๒๔	๒๔	๒๕	๒๕	+๑	+๑	๐	
	พนักงานจ้างตามภารกิจ (ผู้มีคุณวุฒิ)								
๗	ผู้ช่วยนักทรัพยากรบุคคล	๓	๓	๓	๓	-	-	-	
๘	ผู้ช่วยนักวิชาการคอมพิวเตอร์	๑	๑	๑	๑	-	-	-	
๙	ผู้ช่วยนักวิชาการศึกษา	๑	๑	๑	๑	-	-	-	
	พนักงานจ้างตามภารกิจ (ผู้มีทักษะ)								
๑๐	พนักงานขับรถยนต์	๑	๑	๑	๑	-	-	-	
๑๑	แม่บ้าน	๑	๑	๑	๑	-	-	-	
	พนักงานจ้างทั่วไป								
๑๒	คนงาน	๓	๓	๓	๓	-	-	-	
	รวม	๑๐	๑๐	๑๐	๑๐	๐	๐	๐	
	รวมทั้งหมด	๓๔	๓๔	๓๕	๓๕	+๑	+๑	๐	

๘.๒ กรอบอัตรากำลัง ๓ ปี ประจำปีงบประมาณ พ.ศ. ๒๕๖๔ - ๒๕๖๖ (แก้ไขเพิ่มเติม) ฉบับที่ ๒ พ.ศ. ๒๕๖๕

เมืองพัทยา อำเภอบางละมุง จังหวัดชลบุรี

ลำดับ ที่	ส่วนราชการ	กรอบอัตรากำลังเดิม (๒๕๖๔)	อัตราตำแหน่งที่คาดว่าจะต้องใช้ ในช่วงระยะเวลา ๓ ปี ข้างหน้า			เพิ่ม / ลด			หมายเหตุ
			๒๕๖๔	๒๕๖๕	๒๕๖๖	๒๕๖๔	๒๕๖๕	๒๕๖๖	
	กลุ่มงานกฎหมาย (๒๓)								
๑	นิติกร (ชำนาญการพิเศษ)	๒	๒	๑	๑	-	-๑	-	ปรับปรุงตำแหน่ง
๒	นิติกร (ปฏิบัติการ/ชำนาญการ)	๑๖	๑๖	๑๗	๑๗	-	+๑	-	
๓	เจ้าพนักงานธุรการ (ปฏิบัติงาน/ชำนาญงาน)	๒	๒	๒	๒	+๑	-	-	กำหนดเพิ่ม
	รวม	๒๐	๒๐	๒๐	๒๐	+๑	๐	๐	
	พนักงานจ้างตามภารกิจ (ผู้มีคุณวุฒิ)								
๔	ผู้ช่วยนิติกร	๓	๓	๓	๓	-๒	-	-	ว่างให้ยุบ
๕	ผู้ช่วยเจ้าพนักงานธุรการ	๑	๑	๑	๑	-๑	-	-	ว่างให้ยุบ
	พนักงานจ้างทั่วไป								
๖	พนักงานขับรถยนต์	๒	๒	๒	๒	-	-	-	
	รวม	๖	๖	๖	๖	-๓	๐	๐	
	รวมทั้งหมด	๒๖	๒๖	๒๖	๒๖	-๒	๐	๐	

๘.๒ กรอบอัตรากำลัง ๓ ปี ประจำปีงบประมาณ พ.ศ. ๒๕๖๔ - ๒๕๖๖ (แก้ไขเพิ่มเติม) ฉบับที่ ๒ พ.ศ. ๒๕๖๕

เมืองพัทยา อำเภอบางละมุง จังหวัดชลบุรี

ลำดับ ที่	ส่วนราชการ	กรอบอัตรากำลังเดิม (๒๕๖๔)	อัตราตำแหน่งที่คาดว่าจะต้องใช้ ในช่วงระยะเวลา ๓ ปี ข้างหน้า			เพิ่ม / ลด			หมายเหตุ
			๒๕๖๔	๒๕๖๕	๒๕๖๖	๒๕๖๔	๒๕๖๕	๒๕๖๖	
	หน่วยตรวจสอบภายใน (๒๑)								
๑	นักวิชาการตรวจสอบภายใน (ปฏิบัติการ/ชำนาญการ)	๖	๖	๖	๖	-	-	-	
๒	เจ้าพนักงานธุรการ (ปฏิบัติงาน/ชำนาญงาน)	๑	๑	๑	๑	-	-	-	
	รวม	๗	๗	๗	๗	๐	๐	๐	
	พนักงานจ้างตามภารกิจ (ผู้มีคุณวุฒิ)								
๓	ผู้ช่วยนักวิชาการตรวจสอบภายใน	๑	๑	๑	๑	-๓	-	-	ว่างให้ยุบ
	รวม	๑	๑	๑	๑	-๓	๐	๐	
	รวมทั้งหมด	๘	๘	๘	๘	-๓	๐	๐	

๘.๒ กรอบอัตรากำลัง ๓ ปี ประจำปีงบประมาณ พ.ศ. ๒๕๖๔ - ๒๕๖๖ (แก้ไขเพิ่มเติม) ฉบับที่ ๒ พ.ศ. ๒๕๖๕

เมืองพัทยา อำเภอบางละมุง จังหวัดชลบุรี

ลำดับ ที่	ส่วนราชการ	กรอบอัตรากำลังเดิม (๒๕๖๔)	อัตรากำลังที่คาดว่าจะต้องใช้ ในช่วงระยะเวลา ๓ ปี ข้างหน้า			เพิ่ม / ลด			หมายเหตุ
			๒๕๖๔	๒๕๖๕	๒๕๖๖	๒๕๖๔	๒๕๖๕	๒๕๖๖	
๑	เมืองพัทยา สาขาเกาะล้าน (๙๙) นักบริหารงานท้องถิ่น ระดับกลาง (ผู้อำนวยการสำนัก...)	๑	๑	๐	๐	-	-๑	-	ยุบเลิก
๒	นักบริหารงานทั่วไป ระดับต้น (หัวหน้าฝ่าย...)	๒	๒	๒	๒	-	-	-	
๓	นักบริหารงานคลัง ระดับต้น (หัวหน้าฝ่าย...)	๐	๐	๑	๑	-	+๑	-	
๔	นักบริหารงานช่าง ระดับต้น (หัวหน้าฝ่าย...)	๑	๑	๑	๑	-	-	-	
๕	นักบริหารงานสาธารณสุขและสิ่งแวดล้อม ระดับต้น (หัวหน้าฝ่าย...)	๑	๑	๑	๑	-	-	-	
๖	นักวิเคราะห์นโยบายและแผน (ปฏิบัติการ/ชำนาญการ)	๑	๑	๑	๑	-	-	-	
๗	นักพัฒนาชุมชน (ปฏิบัติการ/ชำนาญการ)	๑	๑	๑	๑	-	-	-	
๘	นักวิชาการคลัง (ปฏิบัติการ/ชำนาญการ)	๑	๑	๑	๑	-	-	-	
๙	นักจัดการงานเทศกิจ (ปฏิบัติการ/ชำนาญการ)	๑	๑	๑	๑	-	-	-	
๑๐	วิศวกรโยธา (ปฏิบัติการ/ชำนาญการ)	๑	๑	๑	๑	-	-	-	
๑๑	นักวิชาการสวนสาธารณะ (ปฏิบัติการ/ชำนาญการ)	๑	๑	๑	๑	-	-	-	
๑๒	นักวิชาการสาธารณสุข (ปฏิบัติการ/ชำนาญการ)	๓	๓	๓	๓	-	-	-	ตัดโอนมา ๒ อัตรากำลัง
๑๓	นักวิชาการสุขาภิบาล (ปฏิบัติการ/ชำนาญการ)	๑	๑	๑	๑	+๑	-	-	ปรับปรุงตำแหน่ง
๑๔	พยาบาลวิชาชีพ (ปฏิบัติการ/ชำนาญการ)	๓	๓	๓	๓	-	-	-	ตัดโอนมา ๒ อัตรากำลัง
๑๕	สัตวแพทย์ (ปฏิบัติงาน/ชำนาญงาน)	๐	๐	๐	๐	-๑	-	-	ปรับปรุงตำแหน่ง
๑๖	เจ้าพนักงานธุรการ (ปฏิบัติงาน/ชำนาญงาน)	๑	๑	๑	๑	-	-	-	
๑๗	เจ้าพนักงานจัดเก็บรายได้ (ปฏิบัติงาน/ชำนาญงาน)	๑	๑	๑	๑	-	-	-	
๑๘	เจ้าพนักงานสาธารณสุข (ปฏิบัติงาน/ชำนาญงาน)	๑	๑	๑	๑	-	-	-	ตัดโอนมา ๑ อัตรากำลัง
๑๙	เจ้าพนักงานทันตสาธารณสุข (ปฏิบัติงาน/ชำนาญงาน)	๑	๑	๑	๑	-	-	-	ตัดโอนมา ๑ อัตรากำลัง
๒๐	เจ้าพนักงานป้องกันและบรรเทาสาธารณภัย (ปฏิบัติงาน/ชำนาญงาน)	๑	๒	๒	๒	-	-	-	
๒๑	นายช่างโยธา (ปฏิบัติงาน/ชำนาญงาน)	๒	๒	๒	๒	-	-	-	
๒๒	นายช่างไฟฟ้า (ปฏิบัติงาน/ชำนาญงาน)	๒	๒	๒	๒	-	-	-	
๒๓	นายช่างเครื่องกล (ปฏิบัติงาน/ชำนาญงาน)	๑	๑	๑	๑	-	-	-	
	รวม	๒๘	๒๙	๒๙	๒๙	๐	๐	๐	
๒๔	ลูกจ้างประจำ คนงาน	๒	๒	๒	๒	-	-	-	
	รวม	๒	๒	๒	๒	๐	๐	๐	
๒๑	พนักงานจ้างตามภารกิจ (ผู้มีคุณวุฒิ) ผู้ช่วยนักพัฒนาการท่องเที่ยว	๑	๑	๑	๑	-	-	-	
๒๒	ผู้ช่วยนักพัฒนาชุมชน	๒	๒	๒	๒	-	-	-	

๘.๒ กรอบอัตรากำลัง ๓ ปี ประจำปีงบประมาณ พ.ศ. ๒๕๖๔ - ๒๕๖๖ (แก้ไขเพิ่มเติม) ฉบับที่ ๒ พ.ศ. ๒๕๖๕

เมืองพัทยา อำเภอบางละมุง จังหวัดชลบุรี

ลำดับ ที่	ส่วนราชการ	กรอบอัตรากำลังเดิม (๒๕๖๔)	อัตรากำลังที่คาดว่าจะต้องใช้ ในช่วงระยะเวลา ๓ ปี ข้างหน้า			เพิ่ม / ลด			หมายเหตุ
			๒๕๖๔	๒๕๖๕	๒๕๖๖	๒๕๖๔	๒๕๖๕	๒๕๖๖	
๒๓	ผู้ช่วยนักวิชาการสุขาภิบาล	๑	๑	๑	๑	-	-	-	
๒๔	ผู้ช่วยนักวิทยาศาสตร์	๑	๑	๑	๑	-	-	-	
๒๕	ผู้ช่วยนักวิชาการสิ่งแวดล้อม	๑	๑	๑	๑	-	-	-	
๒๖	ผู้ช่วยเจ้าพนักงานธุรการ	๑	๑	๑	๑	-	-	-	
๒๗	ผู้ช่วยเจ้าพนักงานพัสดุ	๐	๐	๐	๐	-๑	-	-	ว่างให้ยุบ
๒๘	ผู้ช่วยเจ้าพนักงานจัดเก็บรายได้	๑	๑	๑	๑	-	-	-	
๒๙	ผู้ช่วยเจ้าพนักงานเทศกิจ	๑	๑	๑	๑	-	-	-	
๓๐	ผู้ช่วยเจ้าพนักงานป้องกันและบรรเทาสาธารณภัย	๑	๑	๑	๑	-	-	-	
๓๑	ผู้ช่วยนายช่างไฟฟ้า	๑	๑	๑	๑	-	-	-	
๓๒	ผู้ช่วยนายช่างโยธา	๑	๑	๑	๑	-	-	-	
๓๓	พนักงานจ้างตามภารกิจ (ผู้มีทักษะ) พนักงานขับเครื่องจักรกลขนาดหนัก	๑	๑	๑	๑	-	-	-	
๓๔	พนักงานขับรถยนต์	๖	๖	๖	๖	-	-	-	
๓๕	พนักงานเทศกิจ	๔	๔	๔	๔	-	-	-	
๓๖	ผู้ปฏิบัติหน้าที่ช่วยชีวิตคน	๘	๘	๘	๘	-	-	-	
๓๗	นายท้ายเรือยนต์	๓	๓	๓	๓	-	-	-	
๓๘	แม่บ้าน	๑	๑	๑	๑	-	-	-	
๓๙	พนักงานจ้างทั่วไป พนักงานเทศกิจ	๑๑	๑๑	๑๑	๑๑	-	-	-	
๔๐	ผู้ปฏิบัติหน้าที่ช่วยชีวิตคน	๑๐	๑๐	๑๐	๑๐	-	-	-	
๔๑	พนักงานดับเพลิง	๖	๖	๖	๖	-	-	-	
๔๒	พนักงานขับรถยนต์	๕	๕	๕	๕	+๑	-	-	กำหนดเพิ่ม
๔๓	นายท้ายเรือยนต์	๒	๒	๒	๒	-๑	-	-	ว่างให้ยุบ
๔๔	คนงาน	๒๙	๒๙	๒๙	๒๙	-	-	-	
	รวม	๙๘	๙๘	๙๘	๙๘	-๑	๐	๐	
	รวมทั้งหมด	๑๒๘	๑๒๙	๑๒๙	๑๒๙	-๑	๐	๐	
รวมอัตรากำลัง (เฉพาะพนักงานเมืองพัทยา/ลูกจ้างประจำ/พนักงานจ้าง)		๑,๙๐๗	๑,๙๐๘	๑,๙๐๔	๑,๘๙๕	+๖	-๔	-๙	
รวมอัตรากำลังเมืองพัทยาทั้งสิ้น		๒,๘๓๙	๒,๘๔๐	๒,๘๓๔	๒,๘๒๕	+๖	-๖	-๙	

๙. ภาระค่าใช้จ่ายเกี่ยวกับเงินเดือนและประโยชน์ตอบแทนอื่น (แก้ไขเพิ่มเติม) ฉบับที่ ๒ พ.ศ. ๒๕๖๕

พนักงานเมืองพัทยา / พนักงานครูเมืองพัทยา / ลูกจ้างประจำ / พนักงานจ้างเมืองพัทยา

ลำดับ ที่		ระดับ ตำแหน่ง	จำนวน ทั้งหมด (คน)	จำนวนที่มีอยู่ปัจจุบัน			อัตราตำแหน่งที่คาดว่าจะ ต้องใช้ในช่วงระยะ ๓ ปีข้างหน้า			อัตรากำลัง เพิ่ม/ลด			ภาระค่าใช้จ่ายเพิ่มขึ้น (๓)			ค่าใช้จ่ายรวม (๔)			หมายเหตุ
				จำนวน (คน)	เงินเดือน/ ค่าจ้าง (๑)	เงินประจำ ตำแหน่ง(๒)	๒๕๖๔	๒๕๖๕	๒๕๖๖	๒๕๖๔	๒๕๖๕	๒๕๖๖	๒๕๖๔	๒๕๖๕	๒๕๖๖	๒๕๖๔	๒๕๖๕	๒๕๖๖	
๑	เมืองพัทยา ปลัดเมืองพัทยา (นักบริหารงานท้องถิ่น)	สูง	๑	-	๖๓๗,๓๒๐	๒๔๐,๐๐๐	๑	๑	๑	-	-	-	๒๒,๙๒๐	๒๒,๙๒๐	๒๒,๙๒๐	๙๐๐,๒๔๐	๙๐๐,๒๔๐	๙๒๓,๑๖๐	ว่างเต็ม
๒	รองปลัดเมืองพัทยา (นักบริหารงานท้องถิ่น)	สูง	๑	๑	๗๔๑,๖๐๐	๒๔๐,๐๐๐	๑	๑	๑	-	-	-	๒๓,๔๐๐	๒๓,๐๔๐	๒๒,๙๒๐	๙๒๓,๕๒๐	๑,๐๐๔,๖๔๐	๑,๐๒๗,๕๖๐	
๓	รองปลัดเมืองพัทยา (นักบริหารงานท้องถิ่น)	สูง	๑	-	๖๓๗,๓๒๐	๒๔๐,๐๐๐	๑	๑	๑	-	-	-	๒๒,๙๒๐	๒๒,๙๒๐	๒๒,๙๒๐	๙๐๐,๒๔๐	๙๐๐,๒๔๐	๙๒๓,๑๖๐	ว่างเต็ม
๔	รองปลัดเมืองพัทยา (นักบริหารงานท้องถิ่น)	กลาง	๑	๑	๖๙๑,๖๘๐	๑๓๔,๔๐๐	๑	๑	๑	-	-	-	๒๐,๕๒๐	๒๒,๓๒๐	๒๓,๕๒๐	๗๗๓,๑๖๐	๘๘๘,๔๐๐	๘๗๑,๙๒๐	
๕	รองปลัดเมืองพัทยา (นักบริหารงานท้องถิ่น)	กลาง	๑	-	๕๔๘,๐๔๐	๑๓๔,๔๐๐	๐	๑	๑	-	+๑	-	-	๖๘๒,๔๔๐	๑๙,๖๘๐	-	๖๘๒,๔๔๐	๗๐๒,๑๒๐	กำหนดเพิ่ม
	รวมทั้งหมด		๕	๒	๓,๒๕๕,๙๖๐	๙๘๘,๘๐๐	๔	๕	๕	๐	+๑	๐	๘๘,๗๖๐	๗๗๓,๖๔๐	๑๑๑,๙๖๐	๓,๔๙๗,๑๖๐	๔,๓๓๕,๙๖๐	๔,๔๔๗,๙๒๐	
	สำนักปลัดเมืองพัทยา (๐๑)																		
๖	หัวหน้าสำนักปลัดเมืองพัทยา (นักบริหารงานทั่วไป)	สูง	๑	๑	๖๘๕,๘๐๐	๒๔๐,๐๐๐	๑	๑	๑	-	-	-	๑๙,๕๖๐	๑๙,๘๐๐	๒๐,๔๐๐	๘๘๖,๖๘๐	๙๔๕,๖๐๐	๙๖๖,๐๐๐	
๗	ผู้อำนวยการส่วนงานเลขานุการ (นักบริหารงานทั่วไป)	กลาง	๑	๑	๕๖๘,๕๖๐	๖๐,๐๐๐	๑	๑	๑	-	-	-	๑๙,๒๐๐	๑๙,๕๖๐	๑๙,๙๒๐	๖๑๗,๔๐๐	๖๔๘,๑๒๐	๖๖๘,๐๔๐	
๘	ผู้อำนวยการส่วนปกครอง (นักบริหารงานทั่วไป)	กลาง	๑	๑	๖๙๑,๖๘๐	๖๐,๐๐๐	๑	๑	๑	-	-	-	๑๙,๒๐๐	๒๒,๓๒๐	๒๓,๕๒๐	๖๑๗,๔๐๐	๗๗๔,๐๐๐	๗๙๗,๕๒๐	
๙	ผู้อำนวยการส่วนป้องกันภัยพิบัติ (นักบริหารงานทั่วไป)	กลาง	๑	๑	๕๘๘,๑๒๐	๖๐,๐๐๐	๑	๑	๑	-	-	-	๑๙,๔๔๐	๑๙,๙๒๐	๒๐,๔๐๐	๖๐๙,๐๐๐	๖๖๘,๐๔๐	๖๘๘,๔๔๐	
๑๐	หัวหน้าฝ่ายบริหารงานทั่วไป (นักบริหารงานทั่วไป)	ต้น	๑	-	๓๙๓,๖๐๐	๑๘,๐๐๐	๑	๑	๑	-	-	-	๒๑,๐๐๐	๑๓,๖๒๐	๑๓,๖๒๐	๖๘๘,๐๘๐	๔๒๕,๒๒๐	๔๓๘,๘๔๐	ว่างเต็ม
๑๑	หัวหน้าฝ่ายทะเบียนราษฎรฯ (นักบริหารงานทั่วไป)	ต้น	๑	๑	๔๒๙,๒๔๐	๑๘,๐๐๐	๑	๑	๑	-	-	-	๑๓,๐๘๐	๑๓,๐๘๐	๑๓,๒๐๐	๔๕๓,๗๒๐	๔๖๐,๓๒๐	๔๗๓,๕๒๐	
๑๒	หัวหน้าฝ่ายกิจการสภาฯ (นักบริหารงานทั่วไป)	ต้น	๑	๑	๔๕๕,๕๒๐	๑๘,๐๐๐	๑	๑	๑	-	-	-	๑๓,๐๘๐	๑๓,๔๔๐	๑๔,๑๖๐	๔๔๗,๒๔๐	๔๘๖,๙๖๐	๕๐๑,๑๒๐	
๑๓	หัวหน้าฝ่ายกิจการคณะผู้บริหาร (นักบริหารงานทั่วไป)	ต้น	๑	๑	๓๘๘,๔๐๐	๑๘,๐๐๐	๑	๑	๑	-	-	-	๑๖,๖๘๐	๑๓,๓๒๐	๑๓,๔๔๐	๕๔๙,๓๖๐	๔๒๐,๗๒๐	๔๓๔,๑๖๐	
๑๔	หัวหน้าฝ่ายรับเรื่องร้องทุกข์ (นักบริหารงานทั่วไป)	ต้น	๑	๑	๔๓๕,๗๒๐	๑๘,๐๐๐	๑	๑	๑	-	-	-	๑๓,๓๒๐	๑๓,๒๐๐	๑๓,๒๐๐	๔๒๗,๓๒๐	๔๖๖,๙๒๐	๔๘๐,๒๔๐	
๑๕	หัวหน้าฝ่ายนโยบายและแผนงานเทคนิค (นักบริหารงานทั่วไป)	ต้น	๑	-	๓๙๓,๖๐๐	๑๘,๐๐๐	๑	๑	๑	-	-	-	๒๐,๖๔๐	๑๓,๖๒๐	๑๓,๖๒๐	๖๖๗,๐๘๐	๔๒๕,๒๒๐	๔๓๘,๘๔๐	ว่างเต็ม
๑๖	หัวหน้าฝ่ายรักษาความสงบเรียบร้อย (นักบริหารงานทั่วไป)	ต้น	๑	-	๓๙๓,๖๐๐	๑๘,๐๐๐	๑	๑	๑	-	-	-	๑๓,๖๒๐	๑๓,๖๒๐	๑๓,๖๒๐	๔๒๕,๒๒๐	๔๒๕,๒๒๐	๔๓๘,๘๔๐	ว่างเต็ม
๑๗	หัวหน้าฝ่ายป้องกันและแก้ไขปัญหายาเสพติด (นักบริหารงานทั่วไป)	ต้น	๑	๑	๔๔๒,๓๒๐	๑๘,๐๐๐	๑	๑	๑	-	-	-	๑๓,๔๔๐	๑๓,๒๐๐	๑๓,๔๔๐	๔๓๔,๑๖๐	๔๗๓,๕๒๐	๔๘๖,๙๖๐	
๑๘	หัวหน้าฝ่ายป้องกันภัยพิบัติทางบก (นักบริหารงานทั่วไป)	ต้น	๑	๑	๓๒๓,๗๖๐	๑๘,๐๐๐	๑	๑	๑	-	-	-	๑๑,๗๖๐	๑๒,๖๐๐	๑๒,๙๖๐	๓๒๓,๖๔๐	๓๕๔,๓๖๐	๓๖๗,๓๒๐	
๑๙	หัวหน้าฝ่ายป้องกันภัยพิบัติทางทะเล (นักบริหารงานทั่วไป)	ต้น	๑	-	๓๙๓,๖๐๐	๑๘,๐๐๐	๑	๑	๑	-	-	-	๑๗,๕๒๐	๑๓,๖๒๐	๑๓,๖๒๐	๕๖๖,๘๘๐	๔๒๕,๒๒๐	๔๓๘,๘๔๐	ว่างเต็ม

๙. ภาวะค่าใช้จ่ายเกี่ยวกับเงินเดือนและประโยชน์ตอบแทนอื่น (แก้ไขเพิ่มเติม) ฉบับที่ ๒ พ.ศ. ๒๕๖๕

พนักงานเมืองพัทยา / พนักงานครูเมืองพัทยา / ลูกจ้างประจำ / พนักงานจ้างเมืองพัทยา

ลำดับ ที่		ระดับ ตำแหน่ง	จำนวน ทั้งหมด (คน)	จำนวนที่มีอยู่ปัจจุบัน			อัตราตำแหน่งที่คาดว่าจะ ต้องใช้ในช่วงระยะ ๓ ปีข้างหน้า			อัตรากำลัง เพิ่ม/ลด			ภาวะค่าใช้จ่ายเพิ่มขึ้น (๓)			ค่าใช้จ่ายรวม (๔)			หมายเหตุ	
				จำนวน (คน)	เงินเดือน/ ค่าจ้าง (๑)	เงินประจำ ตำแหน่ง(๒)	๒๕๖๔	๒๕๖๕	๒๕๖๖	๒๕๖๔	๒๕๖๕	๒๕๖๖	๒๕๖๔	๒๕๖๕	๒๕๖๖	๒๕๖๔	๒๕๖๕	๒๕๖๖		
๒๐	หัวหน้าศูนย์ควบคุมความปลอดภัยทางทะเล (นักบริหารงานทั่วไป)	ต้น	๑	๑	๔๙๘,๖๐๐	๑๘๘,๐๐๐	๑	๑	๑	-	-	-	๑๓,๔๔๐	๑๖,๐๘๐	๑๖,๖๘๐	๔๘๖,๙๖๐	๕๓๒,๖๘๐	๕๔๙,๓๖๐		
๒๑	นักวิเคราะห์นโยบายและแผน	ชก.	๖	๖	๒,๔๒๔,๙๖๐	-	๖	๖	๖	-	-	-	๘๐,๐๔๐	๘๘,๒๔๐	๘๘,๒๔๐	๒,๒๘๑,๐๘๐	๒,๕๐๙,๒๐๐	๒,๕๙๓,๔๔๐		
๒๒	นักวิเคราะห์นโยบายและแผน	ปก.	๑	๑	๒๒๒,๒๔๐	-	๑	๑	๑	-	-	-	๘,๒๘๐	๗,๖๘๐	๗,๖๘๐	๒๐๗,๔๘๐	๒๒๙,๙๒๐	๒๓๗,๖๐๐		
๒๓	นักจัดการงานทะเบียนและบัตร	ปก.	๓	๓	๙๖๕,๐๔๐	-	๕	๓	๓	-๒	-	-	๔๕,๔๘๐	๓๔,๐๘๐	๓๒,๗๖๐	๑,๓๔๗,๗๒๐	๙๙๙,๑๒๐	๑,๐๓๑,๘๘๐		
๒๔	นักจัดการงานทะเบียนและบัตร	ปก./ชก.	๓	-	๑,๐๖๕,๙๖๐	-	๑	๓	๓	+๒	-	-	๑๒,๐๐๐	๓๖,๐๐๐	๓๖,๐๐๐	๓๖๗,๓๒๐	๑,๑๐๑,๙๖๐	๑,๑๓๗,๙๖๐	ว่างเต็ม	
๒๕	นิติกร	ปก./ชก.	๑	-	๓๕๕,๓๒๐	-	๑	๑	๑	-	-	-	๙,๖๐๐	๑๒,๐๐๐	๑๒,๐๐๐	๑๙๔,๖๔๐	๓๖๗,๓๒๐	๓๗๙,๓๒๐	ว่างเต็ม	
๒๖	นักวิชาการคอมพิวเตอร์	ปก.	๑	๑	๒๐๓,๒๘๐	-	๑	๑	๑	-	-	-	๙,๓๖๐	๗,๕๖๐	๗,๕๖๐	๑๙๐,๐๘๐	๒๑๐,๘๔๐	๒๑๘,๔๐๐		
๒๗	นักจัดการงานเทศกิจ	ชก.	๓	๓	๑,๓๒๖,๙๖๐	-	๓	๓	๓	-	-	-	๔๐,๒๐๐	๓๙,๗๒๐	-๔๕,๘๔๐	๑,๒๕๕,๙๖๐	๑,๓๖๖,๖๘๐	๑,๓๑๑,๘๔๐		
๒๘	นักจัดการงานเทศกิจ	ปก.	๒	๒	๕๗๙,๔๘๐	-	๓	๒	๒	-	-๑	-	๓๐,๔๘๐	๑๘,๓๖๐	๒๓,๕๒๐	๙๙๑,๖๘๐	๕๕๗,๘๔๐	๖๒๑,๓๖๐		
๒๙	นักจัดการงานเทศกิจ	ปก./ชก.	๑	-	๓๕๕,๓๒๐	-	๐	๑	๑	-	+๑	-	-	๑๒,๐๐๐	๑๒,๐๐๐	-	๓๖๗,๓๒๐	๓๗๙,๓๒๐	ว่างเต็ม	
๓๐	นักป้องกันและบรรเทาสาธารณภัย	ปก./ชก.	๒	-	๗๑๐,๖๔๐	-	๒	๒	๒	-	-	-	๒๔,๐๐๐	๒๔,๐๐๐	๒๔,๐๐๐	๗๓๔,๖๔๐	๗๓๔,๖๔๐	๗๕๘,๖๔๐	ว่างเต็ม	
๓๑	เจ้าพนักงานธุรการ	ชง.	๘	๘	๒,๕๔๐,๔๐๐	-	๗	๘	๘	+๑	-	-	๗๕,๓๖๐	๘๘,๘๐๐	๘๙,๕๒๐	๒,๑๑๘,๓๖๐	๒,๖๒๙,๒๐๐	๒,๗๑๘,๗๒๐		
๓๒	เจ้าพนักงานธุรการ	ปง.	๑	๑	๑๘๕,๒๘๐	-	๒	๑	๑	-๑	-	-	๑๒,๙๖๐	๗,๐๘๐	๗,๔๔๐	๓๓๓,๗๒๐	๑๙๑,๓๖๐	๑๙๙,๘๐๐		
๓๓	เจ้าพนักงานธุรการ	ปง./ชง.	๑	-	๒๙๗,๙๐๐	-	๑	๑	๑	+๑	-	-	๙,๗๒๐	๙,๗๒๐	๙,๗๒๐	๓๐๗,๖๒๐	๓๐๗,๖๒๐	๓๑๖,๓๔๐	ปรับปรุงตำแหน่ง	
๓๔	เจ้าพนักงานทะเบียน	ชง.	๗	๗	๒,๖๘๓,๒๐๐	-	๗	๗	๗	-	-	-	๘๕,๒๐๐	๘๘,๘๐๐	-๔๓,๐๒๐	๒,๕๓๙,๕๖๐	๒,๗๗๒,๐๐๐	๒,๗๒๘,๙๘๐		
๓๕	เจ้าพนักงานทะเบียน	ปง.	๒	๒	๔๕๙,๔๘๐	-	๒	๒	๒	-	-	-	๑๓,๘๐๐	๑๕,๔๘๐	๑๕,๖๐๐	๓๖๑,๒๐๐	๔๗๔,๙๖๐	๔๙๐,๕๖๐		
๓๖	เจ้าพนักงานทะเบียน	ปง./ชง.	๑	-	๒๙๗,๙๐๐	-	๑	๑	๑	-	-	-	๙,๗๒๐	๙,๗๒๐	๙,๗๒๐	๓๐๗,๖๒๐	๓๐๗,๖๒๐	๓๑๖,๓๔๐	ว่างเต็ม	
๓๗	เจ้าพนักงานเทศกิจ	ชง.	๑	๑	๒๒๒,๒๘๐	-	๑	๑	๑	-	-	-	๘,๘๘๐	๙,๑๒๐	๙,๒๔๐	๒๐๗,๗๒๐	๒๓๑,๔๐๐	๒๓๙,๖๔๐		
๓๘	เจ้าพนักงานเทศกิจ	ปง.	๕	๕	๑,๓๕๔,๖๘๐	-	๕	๕	๕	-	-	-	๔๑,๗๖๐	๔๗,๖๔๐	๔๘,๓๖๐	๑,๒๗๘,๑๒๐	๑,๔๐๒,๓๒๐	๑,๔๕๐,๖๘๐		
๓๙	เจ้าพนักงานป้องกันและบรรเทาสาธารณภัย	ชง.	๑๐	๑๐	๓,๘๕๓,๒๐๐	-	๑๑	๑๐	๑๐	-๑	-	-	๑๓๒,๔๘๐	๑๒๘,๕๒๐	๑๓๑,๔๐๐	๓,๙๙๓,๐๘๐	๓,๙๘๑,๗๒๐	๔,๑๑๓,๑๒๐		
๔๐	เจ้าพนักงานป้องกันและบรรเทาสาธารณภัย	ปง.	๘	๘	๑,๘๙๒,๐๐๐	-	๘	๘	๘	-	-	-	๕๕,๙๒๐	๖๓,๘๘๐	๖๖,๘๘๐	๑,๖๖๖,๐๘๐	๑,๙๕๖,๒๔๐	๒,๐๒๓,๐๘๐		
๔๑	เจ้าพนักงานป้องกันและบรรเทาสาธารณภัย	ปง./ชง.	๓	-	๘๙๓,๗๐๐	-	๒	๓	๓	+๑	-	-	๑๙,๔๔๐	๒๙,๑๖๐	๒๙,๑๖๐	๖๑๕,๒๔๐	๙๒๒,๘๖๐	๙๕๒,๐๒๐	ว่างเต็ม	
			รวม	๘๕	๖๙	๒๙,๙๗๑,๗๔๐	๖๑๘,๐๐๐	๘๕	๘๕	๘๕	+๑	๐	๐	๙๗๒,๖๖๐	๑,๐๐๔,๕๒๐	๗๙๔,๘๒๐	๒๙,๔๓๙,๐๖๐	๓๑,๕๙๔,๒๖๐	๓๒,๓๘๙,๐๘๐	

๙. ภาระค่าใช้จ่ายเกี่ยวกับเงินเดือนและประโยชน์ตอบแทนอื่น (แก้ไขเพิ่มเติม) ฉบับที่ ๒ พ.ศ. ๒๕๖๕

พนักงานเมืองพัทยา / พนักงานครูเมืองพัทยา / ลูกจ้างประจำ / พนักงานจ้างเมืองพัทยา

ลำดับ ที่	ระดับ ตำแหน่ง	จำนวน ทั้งหมด (คน)	จำนวนที่มีอยู่ปัจจุบัน			อัตราตำแหน่งที่คาดว่าจะต้องใช้ในช่วงระยะ ๓ ปีข้างหน้า			อัตรากำลัง เพิ่ม/ลด			ภาระค่าใช้จ่ายเพิ่มขึ้น (๓)			ค่าใช้จ่ายรวม (๔)			หมายเหตุ	
			จำนวน (คน)	เงินเดือน/ ค่าจ้าง (๑)	เงินประจำ ตำแหน่ง(๒)	๒๕๖๔	๒๕๖๕	๒๕๖๖	๒๕๖๔	๒๕๖๕	๒๕๖๖	๒๕๖๔	๒๕๖๕	๒๕๖๖	๒๕๖๔	๒๕๖๕	๒๕๖๖		
๔๒	ลูกจ้างประจำ																		
	พนักงานขับเครื่องจักรกลขนาดหนัก	๒	๒	๙๒๒,๕๖๐	-	๒	๒	๒	-	-	-	๒๙,๔๐๐	๒๙,๗๖๐	๓๐,๗๒๐	๘๗๔,๖๘๐	๙๕๒,๓๒๐	๙๘๓,๐๔๐		
๔๓	พนักงานขับรถยนต์	๑๑	๑๑	๒,๖๑๗,๘๐๐	-	๑๑	๑๐	๙	-	-๑	-๑	๘๒,๕๖๐	-๒๔๑,๕๖๐	-๑๖๖,๒๐๐	๒,๔๘๐,๑๖๐	๒,๓๗๖,๒๔๐	๒,๒๑๐,๐๔๐		ว่างให้ยุบ
๔๔	ผู้ช่วยช่างไฟฟ้า	๑	๑	๒๙๓,๔๐๐	-	๑	๐	๐	-	-๑	-	๘,๘๘๐	-๒๙๓,๔๐๐	-	๒๘๐,๐๘๐	-	-		ว่างให้ยุบ
๔๕	ผู้ช่วยช่างซ่อมเครื่องยนต์	๑	๑	๒๙๓,๔๐๐	-	๑	๑	๑	-	-	-	๘,๘๘๐	๙,๖๐๐	๕,๐๔๐	๒๘๐,๐๘๐	๓๐๓,๐๐๐	๓๐๘,๐๔๐		
๔๖	พนักงานดับเพลิง	๑	๑	๓๐๘,๐๔๐	-	๑	๑	๑	-	-	-	๘,๘๘๐	-	-	๒๙๙,๑๖๐	๓๐๘,๐๔๐	๓๐๘,๐๔๐		
๔๗	นายท้ายเรือยนต์	๕	๕	๑,๑๖๐,๘๘๐	-	๕	๕	๕	-	-	-	๓๖,๑๒๐	๓๗,๘๐๐	๓๘,๔๐๐	๑,๑๐๕,๓๒๐	๑,๑๙๘,๖๘๐	๑,๒๓๗,๐๘๐		
๔๘	พนักงานเทคนิค	๒	๒	๖๐๖,๒๔๐	-	๒	๒	๑	-	-	-๑	๑๗,๖๔๐	๙,๘๔๐	-๓๐๘,๐๔๐	๕๗๗,๙๒๐	๖๑๖,๐๘๐	๓๐๘,๐๔๐		ว่างให้ยุบ
	รวม	๒๓	๒๓	๖,๒๐๒,๓๒๐	-	๒๓	๒๑	๑๙	๐	-๒	-๒	๑๙๒,๓๖๐	-๔๔๗,๙๖๐	-๔๐๐,๐๘๐	๕,๘๙๑,๖๔๐	๕,๗๕๔,๓๖๐	๕,๓๕๔,๒๘๐		
๔๙	พนักงานจ้างตามภารกิจ (ผู้มีคุณวุฒิ)																		
	ผู้ช่วยนักวิเคราะห์นโยบายและแผน	๘	๘	๑,๙๐๑,๐๔๐	-	๗	๘	๘	-	-	-	๖๓,๘๔๐	๗๖,๖๘๐	๗๙,๔๔๐	๑,๖๕๘,๗๖๐	๑,๙๗๗,๗๒๐	๒,๐๕๗,๑๖๐		
๕๐	ผู้ช่วยนักวิเคราะห์นโยบายและแผน	-	-	-	-	๑	๐	๐	+๑	-	-	๑๘๐,๐๐๐	-	-	๑๘๐,๐๐๐	-	-		กำหนดเพิ่ม
๕๑	ผู้ช่วยนักจัดการงานทะเบียนและบัตร	๒	๒	๕๗๐,๒๔๐	-	๒	๒	๒	-	-	-	๒๑,๓๖๐	๒๒,๙๒๐	๒๓,๘๘๐	๕๕๓,๔๔๐	๕๙๓,๑๖๐	๖๑๗,๐๔๐		
๕๒	ผู้ช่วยนักวิชาการคอมพิวเตอร์	๔	๔	๘๙๑,๐๐๐	-	๓	๔	๔	+๑	-	-	๒๖,๕๒๐	๓๕,๗๖๐	๓๗,๓๒๐	๖๘๘,๔๔๐	๙๒๖,๗๖๐	๙๖๘,๐๘๐		
๕๓	ผู้ช่วยนักวิชาการคอมพิวเตอร์	-	-	-	-	๑	๐	๐	-๑	-	-	๗,๒๐๐	-	-	๑๘๗,๒๐๐	-	-		
๕๔	ผู้ช่วยนักจัดการงานเทคนิค	๓	๓	๗๒๖,๖๐๐	-	๓	๓	๓	-	-	-	๒๖,๘๘๐	๒๙,๒๘๐	๓๐,๓๖๐	๖๙๗,๔๔๐	๗๕๕,๘๘๐	๗๘๖,๒๔๐		
๕๕	ผู้ช่วยเจ้าพนักงานทะเบียน	๑๐	๑๐	๑,๘๓๕,๕๒๐	-	๑๐	๑๐	๑๐	-	-	-	๗๑,๖๔๐	๗๓,๘๐๐	๗๖,๘๐๐	๑,๘๖๑,๓๒๐	๑,๙๐๙,๓๒๐	๑,๙๘๖,๑๒๐		
๕๖	ผู้ช่วยเจ้าพนักงานธุรการ	๑๐	๑๐	๒,๑๒๐,๗๖๐	-	๙	๑๐	๑๐	+๑	-	-	๗๓,๘๐๐	๘๕,๓๒๐	๘๘,๘๐๐	๑,๙๑๗,๖๐๐	๒,๒๐๖,๐๘๐	๒,๒๙๔,๘๘๐		
๕๗	ผู้ช่วยเจ้าพนักงานธุรการ	-	-	-	-	๑	๐	๐	-	-	-	๑๓๘,๐๐๐	-	-	๑๓๘,๐๐๐	-	-		กำหนดเพิ่ม
๕๘	ผู้ช่วยนายช่างไฟฟ้า	๑	๑	๑๗๘,๐๘๐	-	๑	๑	๑	-	-	-	๖,๗๒๐	๗,๒๐๐	๗,๔๔๐	๑๗๓,๖๔๐	๑๘๕,๒๘๐	๑๙๒,๗๒๐		
๕๙	ผู้ช่วยเจ้าพนักงานเทคนิค	๑๓	๑๓	๒,๒๕๘,๗๖๐	-	๑๓	๑๓	๑๓	-	-	-	๘๓,๖๔๐	๙๑,๒๐๐	๙๔,๕๖๐	๒,๑๗๒,๐๐๐	๒,๓๔๙,๙๖๐	๒,๔๔๔,๕๒๐		
๖๐	ผู้ช่วยเจ้าพนักงานป้องกัน ๑	๒๐	๒๐	๓,๙๔๕,๗๒๐	-	๒๐	๒๐	๒๐	-	-	-	๑๔๗,๓๖๐	๑๕๘,๘๘๐	๑๖๕,๒๔๐	๓,๘๒๘,๖๐๐	๔,๑๐๔,๖๐๐	๔,๒๖๙,๘๘๐		

๙. ภาระค่าใช้จ่ายเกี่ยวกับเงินเดือนและประโยชน์ตอบแทนอื่น (แก้ไขเพิ่มเติม) ฉบับที่ ๒ พ.ศ. ๒๕๖๕

พนักงานเมืองพัทยา / พนักงานครูเมืองพัทยา / ลูกจ้างประจำ / พนักงานจ้างเมืองพัทยา

ลำดับ ที่		ระดับ ตำแหน่ง	จำนวน ทั้งหมด (คน)	จำนวนที่มีอยู่ปัจจุบัน			อัตราตำแหน่งที่คาดว่าจะ ต้องใช้ในช่วงระยะ ๓ ปีข้างหน้า			อัตรากำลัง เพิ่ม/ลด			ภาระค่าใช้จ่ายเพิ่มขึ้น (๓)			ค่าใช้จ่ายรวม (๔)			หมายเหตุ	
				จำนวน (คน)	เงินเดือน/ ค่าจ้าง (๑)	เงินประจำ ตำแหน่ง(๒)	๒๕๖๔	๒๕๖๕	๒๕๖๖	๒๕๖๔	๒๕๖๕	๒๕๖๖	๒๕๖๔	๒๕๖๕	๒๕๖๖	๒๕๖๔	๒๕๖๕	๒๕๖๖		
	พนักงานตามจ้างภารกิจ (ผู้มีทักษะ)																			
๖๑	พนักงานเทคนิค		๔๑	๔๑	๕,๘๒๓,๒๔๐	-	๓๖	๔๑	๔๑	+๕	-	-	๑๙๗,๐๔๐	๒๓๔,๙๖๐	๒๔๕,๔๐๐	๕,๑๒๑,๒๔๐	๖,๐๕๘,๒๐๐	๖,๓๐๓,๖๐๐		
๖๒	พนักงานเทคนิค		-	-	-	-	๕	๐	๐	-๕	-	-	๒๒,๕๖๐	-	-	๕๘๖,๕๖๐	-	-		
๖๓	พนักงานขับรถยนต์		๒๔	๒๔	๓,๒๑๘,๕๒๐	-	๑๓	๒๔	๒๔	+๑๑	-	-	๗๕,๐๐๐	๑๓๐,๐๘๐	๑๓๕,๙๖๐	๑,๙๔๙,๔๐๐	๓,๓๔๘,๖๐๐	๓,๔๘๔,๕๖๐		
๖๔	พนักงานขับรถยนต์		-	-	-	-	๑๑	๐	๐	-๑๑	-	-	๔๙,๖๘๐	-	-	๑,๒๙๐,๘๘๐	-	-		
๖๕	พนักงานดับเพลิง		๑๕	๑๕	๒,๐๐๑,๙๖๐	-	๙	๑๕	๑๕	+๖	-	-	๕๒,๐๘๐	๘๐,๘๘๐	๘๔,๘๘๐	๑,๓๕๓,๔๘๐	๒,๐๘๒,๘๔๐	๒,๑๖๗,๓๒๐		
๖๖	พนักงานดับเพลิง		๑	-	๑๑๒,๘๐๐	-	๘	๑	๑	-๗	-	-	๓๖,๑๒๐	๔,๕๖๐	๔,๘๐๐	๙๓๘,๕๒๐	๑๑๗,๓๖๐	๑๒๒,๑๖๐		
๖๗	ผู้ช่วยช่างไฟฟ้า		๑	๑	๑๗๘,๐๘๐	-	๑	๑	๑	-	-	-	๖,๗๒๐	๗,๒๐๐	๗,๔๔๐	๑๗๓,๖๔๐	๑๘๕,๒๘๐	๑๙๗,๗๒๐		
๖๘	แม่บ้าน		๔	๔	๖๒๔,๘๔๐	-	๔	๔	๔	-	-	-	๒๓,๔๐๐	๒๕,๓๒๐	๒๖,๑๖๐	๖๐๕,๕๒๐	๖๕๐,๑๖๐	๖๗๖,๓๒๐		
๖๙	ผู้ปฏิบัติหน้าที่ช่วยชีวิตคน		๑๔	๑๔	๒,๑๗๑,๔๐๐	-	๑๓	๑๔	๑๔	+๑	-	-	๗๖,๔๔๐	๘๗,๖๐๐	๙๑,๒๐๐	๑,๙๘๖,๓๖๐	๒,๒๕๙,๐๐๐	๒,๓๕๐,๒๐๐		
๗๐	ผู้ปฏิบัติหน้าที่ช่วยชีวิตคน		-	-	-	-	๑	๐	๐	-๑	-	-	๔,๕๖๐	-	-	๑๑๗,๓๖๐	-	-		
๗๑	นายท้ายเรือยนต์		๕	๕	๖๖๘,๒๘๐	-	๔	๕	๕	+๑	-	-	๒๐,๘๘๐	๒๗,๐๐๐	๒๘,๒๐๐	๕๔๐,๒๔๐	๖๙๕,๒๘๐	๗๒๓,๔๘๐		
๗๒	นายท้ายเรือยนต์		-	-	-	-	๑	๐	๐	-๑	-	-	๔,๕๖๐	-	-	๑๑๗,๓๖๐	-	-		
๗๓	พนักงานวิทยุ		๓	๓	๓๓๓,๖๐๐	-	๑	๓	๓	+๒	-	-	๔,๕๖๐	๑๓,๔๔๐	๑๔,๑๖๐	๑๑๗,๓๖๐	๓๔๗,๐๔๐	๓๖๑,๒๐๐		
	พนักงานจ้างทั่วไป																			
๗๔	พนักงานขับรถยนต์		๖	๖	๖๔๘,๐๐๐	-	๕	๖	๖	+๑	-	-	-	-	-	๕๔๐,๐๐๐	๖๔๘,๐๐๐	๖๔๘,๐๐๐		
๗๕	พนักงานขับรถยนต์		๒	-	๒๑๖,๐๐๐	-	๓	๒	๒	-๑	-	-	-	-	-	๓๒๔,๐๐๐	๒๑๖,๐๐๐	๒๑๖,๐๐๐		
๗๖	ผู้ช่วยช่างประปา		๑	๑	๑๐๘,๐๐๐	-	๑	๑	๑	-	-	-	-	-	-	๑๐๘,๐๐๐	๑๐๘,๐๐๐	๑๐๘,๐๐๐		
๗๗	พนักงานเทคนิค		๖๘	๖๘	๗,๓๔๔,๐๐๐	-	๖๐	๖๘	๖๘	+๘	-	-	-	-	-	๖,๔๘๐,๐๐๐	๗,๓๔๔,๐๐๐	๗,๓๔๔,๐๐๐		
๗๘	พนักงานเทคนิค		-	-	-	-	๓	๐	๐	-๓	-	-	-	-	-	๓๒๔,๐๐๐	-	-		
๗๙	พนักงานดับเพลิง		๑๙	๑๙	๒,๐๕๒,๐๐๐	-	๑๘	๑๙	๑๙	+๑	-	-	-	-	-	๑,๙๔๔,๐๐๐	๒,๐๕๒,๐๐๐	๒,๐๕๒,๐๐๐		
๘๐	พนักงานดับเพลิง		๑	-	๑๐๘,๐๐๐	-	๗	๑	๑	-๖	-	-	-	-	-	๗๕๖,๐๐๐	๑๐๘,๐๐๐	๑๐๘,๐๐๐		

๙. ภาวะค่าใช้จ่ายเกี่ยวกับเงินเดือนและประโยชน์ตอบแทนอื่น (แก้ไขเพิ่มเติม) ฉบับที่ ๒ พ.ศ. ๒๕๖๕

พนักงานเมืองพัทยา / พนักงานครูเมืองพัทยา / ลูกจ้างประจำ / พนักงานจ้างเมืองพัทยา

ลำดับ ที่		ระดับ ตำแหน่ง	จำนวน ทั้งหมด (คน)	จำนวนที่มีอยู่ปัจจุบัน			อัตราตำแหน่งที่คาดว่าจะ ต้องใช้ในช่วงระยะ ๓ ปีข้างหน้า			อัตรากำลัง เพิ่ม/ลด			ภาวะค่าใช้จ่ายเพิ่มขึ้น (๓)			ค่าใช้จ่ายรวม (๔)			หมายเหตุ
				จำนวน (คน)	เงินเดือน/ ค่าจ้าง (๑)	เงินประจำ ตำแหน่ง(๒)	๒๕๖๔	๒๕๖๕	๒๕๖๖	๒๕๖๔	๒๕๖๕	๒๕๖๖	๒๕๖๔	๒๕๖๕	๒๕๖๖	๒๕๖๔	๒๕๖๕	๒๕๖๖	
๘๑	พนักงานวิทย์		-	-	-	๑	๐	๐	-๑	-	-	-	-	-	๑๐๘,๐๐๐	-	-		
๘๒	ผู้ปฏิบัติหน้าที่ช่วยชีวิตคน		๖	๖	๖๔๘,๐๐๐	-	๓	๖	๖	+๓	-	-	-	-	๓๒๔,๐๐๐	๖๔๘,๐๐๐	๖๔๘,๐๐๐		
๘๓	ผู้ปฏิบัติหน้าที่ช่วยชีวิตคน		-	-	-	-	๓	๐	๐	-๓	-	-	-	-	๓๒๔,๐๐๐	-	-		
๘๔	นายท้ายเรือยนต์		๒	๒	๒๑๖,๐๐๐	-	๐	๒	๒	+๒	-	-	-	-	-	๒๑๖,๐๐๐	๒๑๖,๐๐๐		
๘๕	นายท้ายเรือยนต์		-	-	-	-	๒	๐	๐	-๒	-	-	-	-	๒๑๖,๐๐๐	-	-		
๘๖	คนงาน		๒๗	๒๗	๒,๙๑๖,๐๐๐	-	๒๒	๒๗	๒๗	+๕	-	-	-	-	๒,๓๗๖,๐๐๐	๒,๙๑๖,๐๐๐	๒,๙๑๖,๐๐๐		
๘๗	คนงาน		๒	-	๒๑๖,๐๐๐	-	๗	๒	๒	-๕	-	-	-	-	๗๕๖,๐๐๐	๒๑๖,๐๐๐	๒๑๖,๐๐๐		
	รวม		๓๑๓	๓๐๗	๔๔,๐๓๒,๔๕๐	-	๓๑๓	๓๑๓	๓๑๓	+๒	๐	๐	๑,๔๒๐,๕๖๐	๑,๑๙๗,๐๘๐	๑,๒๓๑,๖๔๐	๔๓,๕๓๓,๙๖๐	๔๕,๒๒๔,๕๒๐	๔๖,๔๖๖,๑๖๐	
	รวมทั้งหมด		๔๒๑	๓๙๙	๘๐,๒๐๖,๕๐๐	๖๑๘,๐๐๐	๔๒๑	๔๑๙	๔๑๗	+๓	-๒	-๒	๒,๕๘๘,๕๘๐	๑,๗๔๘,๖๔๐	๑,๖๓๖,๓๘๐	๗๘,๘๖๖,๖๖๐	๘๒,๕๗๓,๑๔๐	๘๔,๒๐๙,๕๒๐	
	สำนักคลัง (๐๔)																		
๘๘	ผู้อำนวยการสำนักคลัง (นักบริหารงานการคลัง)	สูง	๑	๑	๖๓๖,๙๖๐	๒๔๐,๐๐๐	๑	๑	๑	-	-	-	๑๙,๕๖๐	๑๙,๕๔๐	๑๙,๕๖๐	๘๔๗,๖๘๐	๘๙๖,๔๐๐	๙๑๕,๙๖๐	
๘๙	ผู้อำนวยการส่วนบริหารการคลัง (นักบริหารงานการคลัง)	กลาง	๑	๑	๖๒๘,๔๕๐	๖๐,๐๐๐	๑	๑	๑	-	-	-	๑๙,๕๖๐	๒๐,๖๔๐	๒๑,๐๐๐	๖๕๗,๙๖๐	๗๐๙,๐๘๐	๗๓๐,๐๘๐	
๙๐	ผู้อำนวยการส่วนพัฒนารายได้ (นักบริหารงานการคลัง)	กลาง	๑	-	๕๓๘,๒๐๐	๖๐,๐๐๐	๑	๑	๑	-	-	-	๑๙,๒๐๐	๑๙,๒๐๐	๑๙,๒๐๐	๖๑๗,๔๐๐	๖๑๗,๔๐๐	๖๓๖,๖๐๐	ว่างเต็ม
๙๑	หัวหน้าฝ่ายบริหารงานทั่วไป (นักบริหารงานทั่วไป)	ต้น	๑	๑	๕๗๕,๘๘๐	๑๘,๐๐๐	๑	๑	๑	-	-	-	๑๗,๕๒๐	๑๗,๘๘๐	-๑๘๖,๕๕๐	๕๖๖,๘๘๐	๖๑๑,๗๖๐	๕๒๕,๒๒๐	
๙๒	หัวหน้าฝ่ายบริหารสัญญา (นักบริหารงานการคลัง)	ต้น	๑	๑	๔๘๓,๑๒๐	๑๘,๐๐๐	๑	๑	๑	-	-	-	๑๓,๓๒๐	๑๕,๔๘๐	๑๖,๐๘๐	๔๘๐,๒๔๐	๕๑๖,๖๐๐	๕๓๒,๖๘๐	
๙๓	หัวหน้าฝ่ายการเงินและบัญชี (นักบริหารงานการคลัง)	ต้น	๑	-	๓๙๓,๖๐๐	๑๘,๐๐๐	๑	๑	๑	-	-	-	๑๓,๖๒๐	๑๓,๖๒๐	๑๓,๖๒๐	๔๒๕,๒๒๐	๔๒๕,๒๒๐	๔๓๘,๘๔๐	ว่างเต็ม
๙๔	หัวหน้าฝ่ายแผนภาษีและทะเบียนทรัพย์สิน (นักบริหารงานการคลัง)	ต้น	๑	-	๓๙๓,๖๐๐	๑๘,๐๐๐	๑	๑	๑	-	-	-	๑๖,๙๒๐	๑๓,๖๒๐	๑๓,๖๒๐	๕๕๗,๘๘๐	๔๒๕,๒๒๐	๔๓๘,๘๔๐	ว่างเต็ม
๙๕	หัวหน้าฝ่ายพัฒนารายได้ (นักบริหารงานการคลัง)	ต้น	๑	๑	๕๕๗,๘๘๐	๑๘,๐๐๐	๑	๑	๑	-	-	-	๑๓,๖๒๐	๑๘,๐๐๐	๑๗,๘๘๐	๔๒๕,๒๒๐	๕๕๓,๘๘๐	๖๑๑,๗๖๐	
๙๖	หัวหน้าฝ่ายเร่งรัดและจัดเก็บรายได้ (นักบริหารงานการคลัง)	ต้น	๑	๑	๓๖๒,๖๔๐	๑๘,๐๐๐	๑	๑	๑	-	-	-	๑๒,๙๖๐	๑๓,๔๔๐	๑๓,๓๒๐	๓๖๐,๗๒๐	๓๙๔,๐๘๐	๔๐๗,๔๐๐	
๙๗	นักวิชาการเงินและบัญชี	ชก.	๔	๔	๑,๓๖๐,๖๘๐	-	๓	๔	๔	+๑	-	-	๓๕,๔๐๐	๕๐,๘๘๐	๕๒,๔๔๐	๙๒๙,๘๘๐	๑,๔๑๑,๕๖๐	๑,๔๖๔,๐๐๐	
๙๘	นักวิชาการเงินและบัญชี	ปก.	๑	๑	๒๒๙,๙๒๐	-	๒	๑	๑	-๑	-	-	๒๐,๕๒๐	๗,๖๘๐	๗,๖๘๐	๕๖๗,๗๒๐	๒๓๗,๖๐๐	๒๔๕,๒๘๐	
๙๙	นักวิชาการเงินและบัญชี	ปก./ชก.	๑	-	๓๕๕,๓๒๐	-	๑	๑	๑	+๑	-	-	๓๕๕,๓๒๐	๑๒,๐๐๐	๑๒,๐๐๐	๓๕๕,๓๒๐	๓๖๗,๓๒๐	๓๗๙,๓๒๐	กำหนดเพิ่ม

๙. ภาวะค่าใช้จ่ายเกี่ยวกับเงินเดือนและประโยชน์ตอบแทนอื่น (แก้ไขเพิ่มเติม) ฉบับที่ ๒ พ.ศ. ๒๕๖๕

พนักงานเมืองพัทยา / พนักงานครูเมืองพัทยา / ลูกจ้างประจำ / พนักงานจ้างเมืองพัทยา

ลำดับ ที่		ระดับ ตำแหน่ง	จำนวน ทั้งหมด (คน)	จำนวนที่มีอยู่ปัจจุบัน			อัตราตำแหน่งที่คาดว่าจะต้องใช้ในช่วงระยะ ๓ ปีข้างหน้า			อัตรากำลัง เพิ่ม/ลด			ภาวะค่าใช้จ่ายเพิ่มขึ้น (๓)			ค่าใช้จ่ายรวม (๔)			หมายเหตุ
				จำนวน (คน)	เงินเดือน/ ค่าจ้าง (๑)	เงินประจำ ตำแหน่ง(๒)	๒๕๖๔	๒๕๖๕	๒๕๖๖	๒๕๖๔	๒๕๖๕	๒๕๖๖	๒๕๖๔	๒๕๖๕	๒๕๖๖	๒๕๖๔	๒๕๖๕	๒๕๖๖	
๑๐๐	นักวิชาการคลัง	ชก.	๑	๑	๔๐๙,๓๒๐	-	๑	๑	๑	-	-	-	๑๓,๓๒๐	๑๓,๓๒๐	๑๓,๐๘๐	๓๘๙,๔๐๐	๔๒๒,๖๔๐	๔๓๕,๗๒๐	
๑๐๑	นักวิชาการคลัง	ปก.	๑	๑	๔๐๒,๗๒๐	-	๑	๑	๑	-	-	-	๑๓,๐๘๐	๑๓,๔๔๐	๑๓,๐๘๐	๓๘๒,๕๖๐	๔๑๖,๑๖๐	๔๒๙,๒๔๐	
๑๐๒	นักวิชาการจัดเก็บรายได้	ชก.	๓	๓	๑,๑๒๓,๔๔๐	-	๓	๓	๓	-	-	-	๓๗,๕๖๐	๓๘,๖๔๐	๓๙,๒๔๐	๑,๐๖๕,๘๔๐	๑,๑๖๒,๐๘๐	๑,๑๗๑,๓๒๐	
๑๐๓	นักวิชาการจัดเก็บรายได้	ปก.	๔	๔	๘๑๓,๑๒๐	-	๔	๔	๔	-	-	-	๓๗,๔๔๐	๓๐,๒๔๐	๓๐,๒๔๐	๗๖๐,๓๒๐	๘๑๓,๓๖๐	๘๗๓,๖๐๐	
๑๐๔	นักวิชาการจัดเก็บรายได้	ปก./ชก.	๓	-	๑,๐๖๕,๙๖๐	-	๓	๓	๓	-	-	-	๓๖,๐๐๐	๓๖,๐๐๐	๓๖,๐๐๐	๑,๑๐๑,๙๖๐	๑,๑๐๑,๙๖๐	๑,๑๓๓,๙๖๐	ว่างเต็ม
๑๐๕	เจ้าพนักงานธุรการ	ชง.	๒	๒	๕๘๓,๔๔๐	-	๓	๒	๒	-๑	-	-	๓๑,๙๒๐	๒๒,๔๘๐	๒๒,๐๘๐	๘๕๙,๕๖๐	๖๐๔,๙๒๐	๖๒๗,๐๐๐	
๑๐๖	เจ้าพนักงานธุรการ	ปง./ชง.	๒	-	๕๙๕,๘๐๐	-	๑	๒	๒	+๑	-	-	๖,๑๒๐	๑๙,๔๘๐	๑๙,๔๘๐	๑๕๒,๗๖๐	๖๑๕,๒๔๐	๖๓๘,๖๘๐	ว่างเต็ม
๑๐๗	เจ้าพนักงานการเงินและบัญชี	ชง.	๒	๒	๖๙๐,๘๔๐	-	๑	๒	๒	+๑	-	-	๑๓,๓๒๐	๒๔,๐๐๐	๒๕,๐๘๐	๔๒๖,๔๘๐	๗๑๔,๘๘๐	๗๓๙,๙๒๐	
๑๐๘	เจ้าพนักงานการเงินและบัญชี	ปง.	-	-	-	-	๑	๐	๐	-๑	-	-	๗,๒๐๐	-	-	๒๒๕,๔๘๐	-	-	ว่างเต็ม
๑๐๙	เจ้าพนักงานการเงินและบัญชี	ปง./ชง.	๒	-	๕๙๕,๘๐๐	-	๒	๒	๒	+๑	-	-	๓๐๗,๖๒๐	๑๙,๔๘๐	๑๙,๔๘๐	๖๐๕,๕๒๐	๖๑๕,๒๔๐	๖๓๘,๖๘๐	ว่างเต็ม
๑๑๐	เจ้าพนักงานจัดเก็บรายได้	ชง.	๓	๓	๗๖๗,๘๘๐	-	๓	๓	๓	-	-	-	๓๕,๕๒๐	๓๐,๒๔๐	๓๐,๓๖๐	๑,๐๐๒,๘๔๐	๗๙๘,๑๒๐	๘๒๘,๔๘๐	
๑๑๑	เจ้าพนักงานจัดเก็บรายได้	ปง.	๑๐	๑๐	๑,๘๐๓,๑๒๐	-	๑๑	๑๐	๑๐	-๑	-	-	๖๖,๘๔๐	๖๕,๒๘๐	๖๗,๙๒๐	๑,๙๓๐,๓๒๐	๑,๘๖๘,๔๐๐	๑,๙๓๖,๓๒๐	
๑๑๒	เจ้าพนักงานจัดเก็บรายได้	ปง./ชง.	๔	-	๑,๑๙๑,๖๐๐	-	๓	๔	๔	+๑	-	-	๒๙,๑๖๐	๓๘,๘๘๐	๓๘,๘๘๐	๙๒๒,๘๖๐	๑,๒๓๐,๔๘๐	๑,๒๖๙,๓๖๐	ว่างเต็ม
	รวม		๕๒	๓๗	๑๖,๕๕๙,๒๘๐	๔๖๘,๐๐๐	๕๒	๕๒	๕๒	+๒	๐	๐	๑,๑๙๒,๖๒๐	๕๗๒,๒๘๐	๓๗๔,๗๐๐	๑๖,๖๑๘,๐๒๐	๑๗,๕๙๙,๕๖๐	๑๗,๙๗๔,๒๖๐	
๑๑๓	ลูกจ้างประจำ พนักงานขับรถยนต์		๒	๒	๔๕๘,๔๐๐	-	๒	๒	๒	-	-	-	๑๔,๗๖๐	๑๕,๐๐๐	๑๕,๒๔๐	๔๒๙,๑๒๐	๔๗๓,๔๐๐	๔๘๘,๖๔๐	
	รวม		๒	๒	๔๕๘,๔๐๐	-	๒	๒	๒	๐	๐	๐	๑๔,๗๖๐	๑๕,๐๐๐	๑๕,๒๔๐	๔๒๙,๑๒๐	๔๗๓,๔๐๐	๔๘๘,๖๔๐	
๑๑๔	พนักงานจ้างตามภารกิจ (ผู้มีคุณวุฒิ) ผู้ช่วยนักวิชาการคลัง		๑	๑	๒๘๓,๐๘๐	-	๑	๑	๑	-	-	-	๑๐,๕๖๐	๑๑,๔๐๐	๑๑,๘๘๐	๒๗๓,๔๘๐	๒๙๔,๘๘๐	๓๐๖,๓๖๐	
๑๑๕	ผู้ช่วยนักวิชาการเงินและบัญชี		๑	๑	๒๙๘,๓๒๐	-	๑	๑	๑	-	-	-	๑๑,๑๖๐	๑๒,๐๐๐	๑๒,๔๘๐	๒๘๘,๒๔๐	๓๑๐,๓๒๐	๓๒๒,๘๐๐	
๑๑๖	ผู้ช่วยนักวิชาการคอมพิวเตอร์		๑	๑	๒๘๕,๓๖๐	-	๑	๑	๑	-	-	-	๑๐,๖๘๐	๑๑,๕๒๐	๑๑,๘๘๐	๒๗๕,๖๔๐	๒๙๖,๘๘๐	๓๐๘,๗๖๐	
๑๑๗	ผู้ช่วยเจ้าพนักงานธุรการ		๒	๒	๔๓๑,๗๖๐	-	๒	๒	๒	-	-	-	๑๖,๐๘๐	๑๗,๔๐๐	๑๘,๑๒๐	๔๑๘,๐๘๐	๔๔๙,๑๖๐	๔๖๗,๒๘๐	

๙. ภาระค่าใช้จ่ายเกี่ยวกับเงินเดือนและประโยชน์ตอบแทนอื่น (แก้ไขเพิ่มเติม) ฉบับที่ ๒ พ.ศ. ๒๕๖๕

พนักงานเมืองพัทยา / พนักงานครูเมืองพัทยา / ลูกจ้างประจำ / พนักงานจ้างเมืองพัทยา

ลำดับ ที่		ระดับ ตำแหน่ง	จำนวน ทั้งหมด (คน)	จำนวนที่มีอยู่ปัจจุบัน			อัตราตำแหน่งที่คาดว่าจะ ต้องใช้ในช่วงระยะ ๓ ปีข้างหน้า			อัตรากำลัง เพิ่ม/ลด			ภาระค่าใช้จ่ายเพิ่มขึ้น (๓)			ค่าใช้จ่ายรวม (๔)			หมายเหตุ
				จำนวน (คน)	เงินเดือน/ ค่าจ้าง (๑)	เงินประจำ ตำแหน่ง(๒)	๒๕๖๔	๒๕๖๕	๒๕๖๖	๒๕๖๔	๒๕๖๕	๒๕๖๖	๒๕๖๔	๒๕๖๕	๒๕๖๖	๒๕๖๔	๒๕๖๕	๒๕๖๖	
๑๑๘	ผู้ช่วยเจ้าพนักงานจัดเก็บรายได้		๑๒	๑๒	๒,๑๔๙,๖๘๐	-	๑๓	๑๒	๑๒	-๑	-	-	๘๗,๒๔๐	๘๖,๕๒๐	๙๐,๐๐๐	๒,๒๓๖,๘๘๐	๒,๒๓๖,๒๐๐	๒,๓๒๖,๒๐๐	
๑๑๙	ผู้ช่วยเจ้าพนักงานจัดเก็บรายได้		๑	-	๑๓๘,๐๐๐	-	๐	๑	๑	+๑	-	-	-	๕,๕๒๐	๕,๗๖๐	-	๑๔๓,๕๒๐	๑๔๙,๒๘๐	
๑๒๐	ผู้ช่วยเจ้าพนักงานการเงินและบัญชี		๒	๒	๔๕๖,๖๐๐	-	๓	๒	๒	-๑	-	-	๒๓,๑๖๐	๑๘,๓๖๐	๑๙,๐๘๐	๖๐๑,๔๔๐	๔๗๙,๙๖๐	๔๙๙,๐๘๐	
๑๒๑	ผู้ช่วยเจ้าพนักงานการเงินและบัญชี		๑	-	๑๓๘,๐๐๐	-	๐	๑	๑	+๑	-	-	-	๕,๕๒๐	๕,๗๖๐	-	๑๔๓,๕๒๐	๑๔๙,๒๘๐	
๑๒๒	ผู้ช่วยนายช่างโยธา		๑	๑	๑๘๓,๐๐๐	-	๑	๑	๑	-	-	-	๖,๘๔๐	๗,๓๒๐	๗,๖๘๐	๑๗๗,๖๐๐	๑๙๐,๓๒๐	๑๙๘,๐๐๐	
พนักงานจ้างตามภารกิจ (ผู้มีทักษะ)																			
๑๒๓	ผู้ช่วยเจ้าหน้าที่ทะเบียนทรัพย์สิน		๑	๑	๑๗๖,๘๘๐	-	๑	๑	๑	-	-	-	๖,๖๐๐	๗,๐๘๐	๗,๔๔๐	๑๗๑,๖๐๐	๑๘๓,๙๖๐	๑๙๑,๔๐๐	
๑๒๔	แม่บ้าน		-	-	-	-	๑	๐	๐	-๑	-	-	๖,๓๖๐	-	-	๑๖๓,๔๔๐	-	-	
๑๒๕	พนักงานขับรถยนต์		๑	๑	๑๑๒,๘๐๐	-	๐	๑	๑	+๑	-	-	-	๔,๕๖๐	๔,๘๐๐	-	๑๑๗,๓๖๐	๑๒๒,๑๖๐	
๑๒๖	พนักงานขับรถยนต์		-	-	-	-	๑	๐	๐	-๑	-	-	๔,๕๖๐	-	-	๑๑๗,๓๖๐	-	-	
พนักงานจ้างทั่วไป																			
๑๒๗	คนงาน		๑๔	๑๔	๑,๕๑๒,๐๐๐	-	๑๓	๑๔	๑๔	+๑	-	-	-	-	-	๑,๕๑๐,๐๐๐	๑,๕๑๒,๐๐๐	๑,๕๑๒,๐๐๐	
๑๒๘	คนงาน		๒	-	๒๑๖,๐๐๐	-	๒	๒	๒	-	-	-	-	-	-	๒๑๖,๐๐๐	๒๑๖,๐๐๐	๒๑๖,๐๐๐	
รวม			๔๐	๓๖	๖,๓๘๑,๔๘๐	-	๔๐	๔๐	๔๐	๐	๐	๐	๑๘๓,๒๔๐	๑๘๗,๒๐๐	๑๙๔,๘๘๐	๖,๓๗๔,๗๖๐	๖,๕๖๘,๖๘๐	๖,๗๖๓,๕๖๐	
รวมทั้งหมด			๙๔	๗๕	๒๓,๓๙๙,๑๖๐	๔๖๘,๐๐๐	๙๔	๙๔	๙๔	+๒	๐	๐	๑,๓๙๐,๖๒๐	๗๗๔,๔๘๐	๕๘๔,๘๒๐	๒๓,๔๒๑,๙๐๐	๒๔,๖๔๑,๖๔๐	๒๕,๒๒๖,๔๖๐	
สำนักงานช่าง (๐๕)																			
๑๒๙	ผู้อำนวยการสำนักช่าง (นักบริหารงานช่าง)	สูง	๑	๑	๖๔๖,๖๘๐	๒๔๐,๐๐๐	๑	๑	๑	-	-	-	๑๙,๐๘๐	๑๙,๔๔๐	๑๙,๖๘๐	๘๗๗,๖๘๐	๙๐๖,๑๒๐	๙๒๕,๘๐๐	
๑๓๐	ผู้อำนวยการส่วนผังเมือง (นักบริหารงานช่าง)	กลาง	๑	๑	๔๖๒,๐๐๐	๖๐,๐๐๐	๑	๑	๑	-	-	-	๑๙,๖๘๐	๑๖,๕๖๐	๑๖,๔๔๐	๖๓๘,๔๐๐	๕๓๘,๕๖๐	๕๕๕,๐๐๐	
๑๓๑	ผู้อำนวยการส่วนควบคุมอาคาร (นักบริหารงานช่าง)	กลาง	๑	๑	๕๑๑,๔๔๐	๖๐,๐๐๐	๑	๑	๑	-	-	-	๑๖,๕๖๐	๑๘,๑๒๐	๑๙,๔๔๐	๕๓๘,๕๖๐	๕๘๙,๕๖๐	๖๐๙,๐๐๐	
๑๓๒	ผู้อำนวยการส่วนวิศวกรรมการก่อสร้าง (นักบริหารงานช่าง)	กลาง	๑	๑	๖๗๐,๐๘๐	๖๐,๐๐๐	๑	๑	๑	-	-	-	๒๐,๔๐๐	๒๑,๖๐๐	-๑๓,๒๘๐	๖๘๘,๔๔๐	๗๕๑,๖๘๐	๖๑๗,๔๐๐	
๑๓๓	ผู้อำนวยการส่วนการโยธา (นักบริหารงานช่าง)	กลาง	๑	๑	๔๓๗,๔๐๐	๖๐,๐๐๐	๑	๑	๑	-	-	-	๑๕,๑๒๐	๑๖,๕๖๐	๑๖,๓๒๐	๔๖๕,๒๔๐	๕๑๓,๙๖๐	๕๓๐,๒๘๐	
๑๓๔	ผู้อำนวยการส่วนการจราจรและขนส่ง (นักบริหารงานช่าง)	กลาง	๑	๑	๕๔๙,๐๐๐	๖๐,๐๐๐	๑	๑	๑	-	-	-	๑๖,๔๔๐	๑๙,๕๖๐	๑๙,๕๖๐	๕๗๑,๔๔๐	๖๒๘,๕๖๐	๖๔๘,๑๒๐	

๙. การค่าใช้จ่ายเกี่ยวกับเงินเดือนและประโยชน์ตอบแทนอื่น (แก้ไขเพิ่มเติม) ฉบับที่ ๒ พ.ศ. ๒๕๖๕

พนักงานเมืองพัทยา / พนักงานครูเมืองพัทยา / ลูกจ้างประจำ / พนักงานจ้างเมืองพัทยา

ลำดับ ที่		ระดับ ตำแหน่ง	จำนวน ทั้งหมด (คน)	จำนวนที่มีอยู่ปัจจุบัน			อัตราตำแหน่งที่คาดว่าจะต้องใช้ในช่วงระยะ ๓ ปีข้างหน้า			อัตรากำลัง เพิ่ม/ลด			การค่าใช้จ่ายเพิ่มขึ้น (๓)			ค่าใช้จ่ายรวม (๔)			หมายเหตุ
				จำนวน (คน)	เงินเดือน/ ค่าจ้าง (๑)	เงินประจำ ตำแหน่ง(๒)	๒๕๖๔	๒๕๖๕	๒๕๖๖	๒๕๖๔	๒๕๖๕	๒๕๖๖	๒๕๖๔	๒๕๖๕	๒๕๖๖	๒๕๖๔	๒๕๖๕	๒๕๖๖	
๑๓๕	หัวหน้าฝ่ายบริหารงานทั่วไป (นักบริหารงานทั่วไป)	ต้น	๑	๑	๕๗๕,๘๘๐	๑๘,๐๐๐	๑	๑	๑	-	-	-	๑๖,๙๒๐	๑๗,๘๘๐	๒๔,๔๘๐	๕๕๗,๘๘๐	๖๑๑,๗๖๐	๖๓๖,๒๔๐	
๑๓๖	หัวหน้าฝ่ายผังเมือง (นักบริหารงานช่าง)	ต้น	๑	-	๓๙๓,๖๐๐	๑๘,๐๐๐	๑	๑	๑	-	-	-	๑๓,๐๘๐	๑๓,๖๒๐	๑๓,๖๒๐	๔๔๗,๒๔๐	๔๒๕,๒๒๐	๔๓๘,๘๔๐	ว่างเต็ม
๑๓๗	หัวหน้าฝ่ายคุ้มครองที่ดินสาธารณะ (นักบริหารงานช่าง)	ต้น	๑	๑	๔๗๕,๕๖๐	๑๘,๐๐๐	๑	๑	๑	-	-	-	๑๓,๖๒๐	๑๕,๒๔๐	๑๕,๗๒๐	๔๒๕,๒๒๐	๕๐๘,๘๐๐	๕๒๔,๕๒๐	
๑๓๘	หัวหน้าฝ่ายควบคุมอาคาร (นักบริหารงานช่าง)	ต้น	๑	๑	๔๔๒,๓๒๐	๑๘,๐๐๐	๑	๑	๑	-	-	-	๑๓,๔๔๐	๑๓,๒๐๐	๑๓,๔๔๐	๔๓๔,๑๖๐	๔๗๓,๕๒๐	๔๘๖,๙๖๐	
๑๓๙	หัวหน้าฝ่ายขออนุญาตอาคาร (นักบริหารงานช่าง)	ต้น	๑	๑	๓๔๙,๓๒๐	๑๘,๐๐๐	๑	๑	๑	-	-	-	๑๒,๑๒๐	๑๓,๓๒๐	๑๓,๔๔๐	๓๔๑,๗๖๐	๓๘๐,๖๔๐	๓๙๙,๐๘๐	
๑๔๐	หัวหน้าฝ่ายวิศวกรรมโยธา (นักบริหารงานช่าง)	ต้น	๑	-	๓๙๓,๖๐๐	๑๘,๐๐๐	๑	๑	๑	-	-	-	๑๓,๒๐๐	๑๓,๖๒๐	๑๓,๖๒๐	๔๖๖,๙๒๐	๔๒๕,๒๒๐	๔๓๘,๘๔๐	ว่างเต็ม
๑๔๑	หัวหน้าฝ่ายควบคุมการก่อสร้าง (นักบริหารงานช่าง)	ต้น	๑	-	๓๙๓,๖๐๐	๑๘,๐๐๐	๑	๑	๑	-	-	-	๑๓,๖๒๐	๑๓,๖๒๐	๑๓,๖๒๐	๔๒๕,๒๒๐	๔๒๕,๒๒๐	๔๓๘,๘๔๐	ว่างเต็ม
๑๔๒	หัวหน้าฝ่ายสถาปัตยกรรม (นักบริหารงานช่าง)	ต้น	๑	-	๓๙๓,๖๐๐	๑๘,๐๐๐	๑	๑	๑	-	-	-	๑๓,๖๒๐	๑๓,๖๒๐	๑๓,๖๒๐	๔๒๕,๒๒๐	๔๒๕,๒๒๐	๔๓๘,๘๔๐	ว่างเต็ม
๑๔๓	หัวหน้าฝ่ายก่อสร้างและซ่อมบำรุง (นักบริหารงานช่าง)	ต้น	๑	-	๓๙๓,๖๐๐	๑๘,๐๐๐	๑	๑	๑	-	-	-	๑๓,๖๒๐	๑๓,๖๒๐	๑๓,๖๒๐	๔๒๕,๒๒๐	๔๒๕,๒๒๐	๔๓๘,๘๔๐	ว่างเต็ม
๑๔๔	หัวหน้าฝ่ายสาธารณูปโภค (นักบริหารงานช่าง)	ต้น	๑	๑	๔๔๒,๓๒๐	๑๘,๐๐๐	๑	๑	๑	-	-	-	๑๓,๔๔๐	๑๓,๒๐๐	๑๓,๔๔๐	๔๓๔,๑๖๐	๔๗๓,๕๒๐	๔๘๖,๙๖๐	
๑๔๕	หัวหน้าฝ่ายเครื่องจักรกล (นักบริหารงานช่าง)	ต้น	๑	๑	๔๗๕,๕๖๐	๑๘,๐๐๐	๑	๑	๑	-	-	-	๑๓,๒๐๐	๑๕,๒๔๐	๑๕,๗๒๐	๔๗๓,๕๒๐	๕๐๘,๘๐๐	๕๒๔,๕๒๐	
๑๔๖	หัวหน้าฝ่ายออกแบบการจราจรและคมนาคม (นักบริหารงานช่าง)	ต้น	๑	-	๓๙๓,๖๐๐	๑๘,๐๐๐	๑	๑	๑	-	-	-	๑๓,๐๘๐	๑๓,๖๒๐	๑๓,๖๒๐	๔๔๗,๒๔๐	๔๒๕,๒๒๐	๔๓๘,๘๔๐	ว่างเต็ม
๑๔๗	หัวหน้าฝ่ายระบบการจราจร (นักบริหารงานช่าง)	ต้น	๑	๑	๔๘๓,๑๒๐	๑๘,๐๐๐	๑	๑	๑	-	-	-	๑๓,๒๐๐	๑๕,๔๘๐	๑๖,๐๘๐	๔๗๓,๕๒๐	๕๑๖,๖๐๐	๕๓๒,๖๘๐	
๑๔๘	หัวหน้าฝ่ายรณรงค์ระเบียบวินัยจราจร (นักบริหารงานช่าง)	ต้น	๑	-	๓๙๓,๖๐๐	๑๘,๐๐๐	๑	๑	๑	-	-	-	๑๓,๖๒๐	๑๓,๖๒๐	๑๓,๖๒๐	๔๒๕,๒๒๐	๔๒๕,๒๒๐	๔๓๘,๘๔๐	ว่างเต็ม
๑๔๙	นักวิเคราะห์นโยบายและแผน	ชก.	๑	๑	๕๔๘,๘๘๐	-	๑	๑	๑	-	-	-	๑๖,๐๘๐	๑๘,๐๐๐	๑๘,๐๐๐	๕๑๔,๖๘๐	๕๖๖,๘๘๐	๕๘๔,๘๘๐	
๑๕๐	นักวิเคราะห์นโยบายและแผน	ปก.	๑	๑	๓๗๖,๐๘๐	-	๑	๑	๑	-	-	-	๑๐,๖๘๐	๑๓,๓๒๐	๑๓,๓๒๐	๓๔๔,๒๘๐	๓๘๙,๔๐๐	๔๐๒,๗๒๐	
๑๕๑	นักวิชาการคอมพิวเตอร์	ชก.	๑	๑	๔๑๖,๑๖๐	๔๒,๐๐๐	๑	๑	๑	-	-	-	๑๓,๓๒๐	๑๓,๐๘๐	๑๓,๐๘๐	๔๓๑,๔๐๐	๔๗๑,๒๔๐	๔๘๘,๓๒๐	
๑๕๒	วิศวกรโยธา	ชก.	๕	๕	๑,๗๘๒,๓๖๐	-	๔	๕	๕	+๑	-	-	๔๘,๒๔๐	๖๔,๘๐๐	๖๕,๘๘๐	๑,๓๑๙,๕๒๐	๑,๘๔๗,๑๖๐	๑,๙๑๓,๐๔๐	
๑๕๓	วิศวกรโยธา	ปก.	๒	๒	๕๑๕,๕๒๐	-	๓	๒	๒	-๑	-	-	๒๘,๙๒๐	๑๗,๐๔๐	๑๗,๘๘๐	๘๒๘,๗๒๐	๕๓๒,๕๖๐	๕๕๐,๔๔๐	
๑๕๔	วิศวกรโยธา	ปก./ชก.	๒	-	๗๑๐,๖๔๐	-	๒	๒	๒	-๑	-	-	๒๔,๐๐๐	๒๔,๐๐๐	๒๔,๐๐๐	๗๓๔,๖๔๐	๗๓๔,๖๔๐	๗๕๕,๖๔๐	ปรับตำแหน่ง
๑๕๕	สถาปนิก	ชก.	๕	๕	๒,๑๑๒,๑๒๐	๔๒,๐๐๐	๕	๕	๕	-	-	-	๖๖,๓๖๐	๖๖,๔๘๐	๖๖,๘๘๐	๒,๐๐๘,๙๒๐	๒,๒๒๐,๖๐๐	๒,๒๘๗,๔๔๐	
๑๕๖	สถาปนิก	ปก.	๒	๒	๔๖๓,๖๘๐	-	๑	๒	๒	+๑	-	-	๗,๖๘๐	๑๕,๓๖๐	๑๖,๐๘๐	๒๒๒,๒๔๐	๔๗๙,๐๔๐	๔๙๕,๑๒๐	

๙. ภาวะค่าใช้จ่ายเกี่ยวกับเงินเดือนและประโยชน์ตอบแทนอื่น (แก้ไขเพิ่มเติม) ฉบับที่ ๒ พ.ศ. ๒๕๖๕

พนักงานเมืองพัทยา / พนักงานครูเมืองพัทยา / ลูกจ้างประจำ / พนักงานจ้างเมืองพัทยา

ลำดับ ที่		ระดับ ตำแหน่ง	จำนวน ทั้งหมด (คน)	จำนวนที่มีอยู่ปัจจุบัน			อัตราตำแหน่งที่คาดว่าจะ ต้องใช้ในช่วงระยะ ๓ ปีข้างหน้า			อัตรากำลัง เพิ่ม/ลด			ภาวะค่าใช้จ่ายเพิ่มขึ้น (๓)			ค่าใช้จ่ายรวม (๔)			หมายเหตุ
				จำนวน (คน)	เงินเดือน/ ค่าจ้าง (๑)	เงินประจำ ตำแหน่ง(๒)	๒๕๖๔	๒๕๖๕	๒๕๖๖	๒๕๖๔	๒๕๖๕	๒๕๖๖	๒๕๖๔	๒๕๖๕	๒๕๖๖	๒๕๖๔	๒๕๖๕	๒๕๖๖	
๑๕๗	สถาปนิก	ปก./ชก.	๑	-	๓๕๕,๓๒๐	-	๒	๑	๑	-	-	-	๒๔,๐๐๐	๑๒,๐๐๐	๑๒,๐๐๐	๗๓๔,๖๔๐	๓๖๗,๓๒๐	๓๗๙,๓๒๐	ปรับระดับตำแหน่ง
๑๕๘	นักผังเมือง	ชก.	๒	๒	๘๙๘,๒๐๐	-	๒	๒	๒	-	-	-	๒๖,๔๐๐	๒๗,๒๔๐	๒๘,๖๘๐	๘๕๕,๐๔๐	๙๒๕,๔๔๐	๙๕๔,๑๒๐	
๑๕๙	นักผังเมือง	ปก./ชก.	๓	-	๑,๐๖๕,๙๖๐	-	๓	๓	๓	-	-	-	๓๖,๐๐๐	๓๖,๐๐๐	๓๖,๐๐๐	๑,๑๐๑,๙๖๐	๑,๑๐๑,๙๖๐	๑,๑๓๗,๙๖๐	ว่างเต็ม
๑๖๐	วิศวกรไฟฟ้า	ชก.	๑	๑	๓๖๙,๔๘๐	-	๐	๑	๑	-	+๑	-	-	๑๓,๐๘๐	๑๓,๔๔๐	๑๓,๔๔๐	๓๘๒,๕๖๐	๓๙๖,๐๐๐	กำหนดเพิ่ม
๑๖๑	วิศวกรไฟฟ้า	ปก.	๓	๓	๖๕๕,๙๒๐	-	๓	๓	๓	-	-	-	๒๖,๔๐๐	๒๒,๓๒๐	๒๓,๗๖๐	๖๐๒,๔๐๐	๖๗๘,๒๔๐	๗๐๒,๐๐๐	
๑๖๒	วิศวกรไฟฟ้า	ปก./ชก.	-	-	-	-	๑	๐	๐	+๑	-๑	-	๓๕๕,๓๒๐	-	-	๓๕๕,๓๒๐	-	-	กำหนดเพิ่ม
๑๖๓	วิศวกรสุขาภิบาล	ปก.	๑	๑	๒๐๗,๔๘๐	-	๑	๑	๑	-	-	-	๙,๓๖๐	๗,๐๘๐	๗,๖๘๐	๑๙๐,๐๘๐	๒๑๕,๕๖๐	๒๒๒,๒๔๐	
๑๖๔	เจ้าพนักงานธุรการ	ชง.	๒	๒	๖๙๙,๔๘๐	-	๔	๒	๒	-๒	-	-	๔๒,๖๐๐	๒๓,๒๘๐	๒๓,๕๒๐	๑,๒๓๓,๖๐๐	๗๒๒,๗๖๐	๗๔๖,๒๘๐	
๑๖๕	เจ้าพนักงานธุรการ	ปง.	๕	๕	๙๘๗,๘๔๐	-	๔	๕	๕	+๑	-	-	๒๘,๓๒๐	๓๕,๒๘๐	๓๙,๘๘๐	๗๗๖,๐๔๐	๑,๐๒๓,๑๒๐	๑,๐๖๒,๖๐๐	
๑๖๖	เจ้าพนักงานธุรการ	ปง./ชง.	๔	-	๑,๑๙๑,๖๐๐	-	๓	๔	๔	+๑	-	-	๒๙,๑๖๐	๓๘,๘๘๐	๓๘,๘๘๐	๙๒๒,๘๖๐	๑,๒๓๓,๔๘๐	๑,๒๖๙,๓๖๐	ว่างเต็ม
๑๖๗	นายช่างโยธา	ชง.	๙	๙	๒,๖๐๒,๘๐๐	-	๙	๙	๙	+๑	-	-	๙๒,๑๖๐	๙๘,๑๖๐	๙๗,๙๒๐	๒,๔๑๖,๒๐๐	๒,๗๐๐,๙๖๐	๒,๗๙๘,๘๘๐	ปรับระดับตำแหน่ง
๑๖๘	นายช่างโยธา	ปง.	๑	๑	๑๗๔,๘๔๐	-	๑	๑	๑	-	-	-	๖,๓๖๐	๖,๘๔๐	๖,๙๖๐	๑๘๑,๖๘๐	๑๘๘,๖๘๐	๑๘๘,๖๘๐	
๑๖๙	นายช่างโยธา	ปง./ชง.	๔	-	๑,๑๙๑,๖๐๐	-	๔	๔	๔	-	-	-	๓๘,๘๘๐	๓๘,๘๘๐	๓๘,๘๘๐	๑,๒๓๐,๔๘๐	๑,๒๓๐,๔๘๐	๑,๒๖๙,๓๖๐	ว่างเต็ม
๑๗๐	นายช่างสำรวจ	ปง./ชง.	๒	-	๕๙๕,๘๐๐	-	๒	๒	๒	-	-	-	๑๙,๔๔๐	๑๙,๔๔๐	๑๙,๔๔๐	๖๑๕,๒๔๐	๖๑๕,๒๔๐	๖๓๔,๖๘๐	ว่างเต็ม
๑๗๑	นายช่างผังเมือง	ชง.	๑	๑	๒๔๙,๓๖๐	-	๑	๑	๑	-	-	-	๙,๑๒๐	๑๐,๐๘๐	๑๐,๔๔๐	๒๓๐,๔๐๐	๒๕๙,๔๔๐	๒๖๙,๘๘๐	
๑๗๒	นายช่างเครื่องกล	อาวุโส	๓	๓	๑,๓๙๖,๖๘๐	-	๓	๓	๓	-	-	-	๔๓,๒๐๐	๔๔,๑๖๐	๔๔,๑๖๐	๑,๓๐๘,๓๖๐	๑,๔๔๐,๘๘๐	๑,๔๘๕,๐๐๐	
๑๗๓	นายช่างเครื่องกล	ปง.	๑	๑	๒๙๑,๒๔๐	-	๑	๑	๑	-	-	-	๘,๔๐๐	๙,๐๐๐	๑๓,๒๐๐	๒๖๘,๘๘๐	๓๐๐,๒๔๐	๓๑๓,๔๔๐	
๑๗๔	นายช่างไฟฟ้า	อาวุโส	๓	๓	๑,๕๘๘,๗๒๐	-	๓	๓	๓	-	-	-	๔๕,๗๒๐	๕๐,๐๔๐	๕๑,๗๒๐	๑,๔๘๘,๗๒๐	๑,๖๓๔,๗๖๐	๑,๖๘๖,๔๘๐	
๑๗๕	นายช่างไฟฟ้า	ชง.	๑	๑	๒๙๖,๗๖๐	-	๑	๑	๑	-	-	-	๑๐,๕๖๐	๑๑,๑๖๐	๑๑,๐๔๐	๒๗๕,๐๔๐	๓๐๗,๙๒๐	๓๑๘,๙๖๐	
๑๗๖	นายช่างไฟฟ้า	ปง.	๒	๒	๔๑๕,๓๒๐	-	๒	๒	๒	-	-	-	๑๓,๕๖๐	๑๔,๖๔๐	๑๕,๐๐๐	๓๙๐,๖๐๐	๔๒๙,๙๖๐	๔๔๔,๙๖๐	
		รวม	๘๘	๖๕	๓๑,๔๓๑,๗๒๐	๘๗๖,๐๐๐	๘๘	๘๘	๘๘	+๒	๐	๐	๑,๓๗๗,๓๐๐	๑,๐๖๐,๓๘๐	๙๓๒,๑๐๐	๓๑,๕๓๔,๔๔๐	๓๓,๓๖๘,๑๐๐	๓๔,๓๐๐,๒๐๐	
๑๗๗	ลูกจ้างประจำ																		
	พนักงานขับรถยนต์		๔	๔	๑,๐๒๗,๖๘๐	-	๔	๔	๔	-	-	-	๓๑,๘๐๐	๓๕,๕๒๐	๓๖,๓๖๐	๙๖๖,๓๖๐	๑,๐๖๓,๒๐๐	๑,๐๙๙,๕๖๐	

๙. ภาระค่าใช้จ่ายเกี่ยวกับเงินเดือนและประโยชน์ตอบแทนอื่น (แก้ไขเพิ่มเติม) ฉบับที่ ๒ พ.ศ. ๒๕๖๕

พนักงานเมืองพัทยา / พนักงานครูเมืองพัทยา / ลูกจ้างประจำ / พนักงานจ้างเมืองพัทยา

ลำดับ ที่		ระดับ ตำแหน่ง	จำนวน ทั้งหมด (คน)	จำนวนที่มีอยู่ปัจจุบัน			อัตราตำแหน่งที่คาดว่าจะต้องใช้ในช่วงระยะ ๓ ปีข้างหน้า			อัตรากำลัง เพิ่ม/ลด			ภาระค่าใช้จ่ายเพิ่มขึ้น (๓)			ค่าใช้จ่ายรวม (๔)			หมายเหตุ
				จำนวน (คน)	เงินเดือน/ ค่าจ้าง (๑)	เงินประจำ ตำแหน่ง(๒)	๒๕๖๔	๒๕๖๕	๒๕๖๖	๒๕๖๔	๒๕๖๕	๒๕๖๖	๒๕๖๔	๒๕๖๕	๒๕๖๖	๒๕๖๔	๒๕๖๕	๒๕๖๖	
๑๗๘	พนักงานขับเครื่องจักรกลขนาดหนัก		๑	-	-	-	๑	๐	๐	-	-๑	-	๑๕,๗๒๐	-	-	๔๖๑,๒๘๐	-	-	ว่างให้ยุบ
๑๗๙	พนักงานขับเครื่องจักรกลขนาดกลาง		๑	๑	๓๙๖,๐๐๐	-	๑	๑	๑	-	-	-	๑๓,๔๔๐	๑๓,๓๒๐	๑๓,๓๒๐	๓๗๖,๐๘๐	๔๐๙,๓๒๐	๔๒๒,๖๔๐	
๑๘๐	พนักงานขับเครื่องจักรกลขนาดเบา		๔	๔	๙๓๑,๘๐๐	-	๔	๔	๔	-	-	-	๒๙,๒๘๐	๓๐,๒๔๐	๓๒,๘๘๐	๘๘๓,๘๐๐	๙๖๒,๐๔๐	๙๙๔,๙๒๐	
๑๘๑	ผู้ช่วยช่างไม้		๒	๒	๕๙๖,๔๐๐	-	๒	๒	๒	-	-	-	๑๗,๗๖๐	๑๘,๖๔๐	๕,๐๔๐	๕๖๙,๐๘๐	๖๑๑,๐๔๐	๖๑๖,๐๘๐	
๑๘๒	ผู้ช่วยช่างปูน		๑	๑	๓๐๓,๐๐๐	-	๑	๐	๐	-	-๑	-	๘,๗๖๐	-๓๐๓,๐๐๐	-	๒๘๔,๕๒๐	-	-	ว่างให้ยุบ
๑๘๓	ผู้ช่วยช่างไฟฟ้า		๑	๑	๒๙๓,๔๐๐	-	๑	๑	๑	-	-	-	๘,๘๘๐	๙,๖๐๐	๕,๐๔๐	๒๘๐,๐๘๐	๓๐๓,๐๐๐	๓๐๘,๐๔๐	
๑๘๔	ผู้ช่วยช่างซ่อมเครื่องยนต์		๑	๑	๓๐๓,๐๐๐	-	๑	๑	๑	-	-	-	๘,๘๘๐	๕,๐๔๐	-	๒๘๘,๙๖๐	๓๐๘,๐๔๐	๓๐๘,๐๔๐	
๑๘๕	คนงาน		๑	๑	๒๕๒,๑๒๐	-	๑	๑	๑	-	-	-	-	-	-	๒๕๒,๑๒๐	๒๕๒,๑๒๐	๒๕๒,๑๒๐	
	รวม		๑๖	๑๕	๔,๑๐๓,๕๐๐	-	๑๖	๑๔	๑๔	๐	-๒	๐	๑๓๔,๕๒๐	-๑๙๙,๖๔๐	๙๒,๖๔๐	๔,๓๒๒,๒๔๐	๓,๙๐๘,๗๖๐	๔,๐๐๑,๔๐๐	
	พนักงานจ้างตามภารกิจ (ผู้มีคุณวุฒิ)																		
๑๘๖	ผู้ช่วยวิศวกรโยธา		๓	๓	๘๓๙,๖๔๐	-	๓	๓	๓	-	-	-	๓๑,๒๐๐	๓๓,๗๒๐	๓๕,๐๔๐	๘๐๘,๔๔๐	๘๗๓,๓๖๐	๙๐๘,๔๐๐	
๑๘๗	ผู้ช่วยสถาปนิก		๑	๑	๒๓๕,๙๒๐	-	๑	๑	๑	-	-	-	๘,๗๖๐	๙,๔๘๐	๙,๘๔๐	๒๒๕,๗๒๐	๒๔๕,๔๐๐	๒๕๕,๒๘๐	
๑๘๘	ผู้ช่วยนักวิชาการคอมพิวเตอร์		๒	๒	๕๑๔,๔๔๐	-	๒	๒	๒	-	-	-	๑๙,๐๘๐	๒๐,๗๖๐	๒๑,๔๘๐	๔๙๓,๒๐๐	๕๓๕,๒๐๐	๕๕๖,๖๘๐	
๑๘๙	ผู้ช่วยนายช่างเขียนแบบ		๒	๒	๔๓๗,๕๒๐	-	๒	๒	๒	-	-	-	๑๖,๒๐๐	๑๗,๕๒๐	๑๘,๒๔๐	๔๑๙,๕๒๐	๔๕๕,๐๔๐	๔๗๓,๒๘๐	
๑๙๐	ผู้ช่วยเจ้าพนักงานธุรการ		๕	๕	๑,๐๕๗,๓๒๐	-	๕	๕	๕	-	-	-	๓๙,๑๒๐	๔๒,๗๒๐	๔๔,๔๐๐	๑,๐๑๕,๙๒๐	๑,๑๐๐,๐๔๐	๑,๑๔๔,๔๔๐	
๑๙๑	ผู้ช่วยเจ้าพนักงานพัสดุ		๑	๑	๒๒๕,๙๖๐	-	๑	๑	๑	-	-	-	๘,๔๐๐	๙,๑๒๐	๙,๘๘๐	๒๒๗,๒๐๐	๒๓๕,๐๘๐	๒๔๔,๕๖๐	
๑๙๒	ผู้ช่วยนายช่างสำรวจ		๒	๒	๓๘๙,๘๘๐	-	๒	๒	๒	-	-	-	๑๔,๕๒๐	๑๕,๗๒๐	๑๖,๓๒๐	๓๗๔,๗๖๐	๔๐๕,๖๐๐	๔๒๑,๙๒๐	
๑๙๓	ผู้ช่วยนายช่างโยธา		๕	๕	๑,๐๑๔,๒๔๐	-	๕	๕	๕	-	-	-	๓๗,๘๐๐	๔๐,๙๒๐	๔๒,๘๘๐	๙๘๐,๑๖๐	๑,๐๕๕,๑๖๐	๑,๐๙๗,๖๔๐	
๑๙๔	ผู้ช่วยนายช่างโยธา		๑	-	๑๓๘,๐๐๐	-	๑	๑	๑	+๑	-	-	๑๓๘,๐๐๐	๕,๕๒๐	๕,๗๖๐	๑๓๘,๐๐๐	๑๔๓,๕๒๐	๑๔๙,๒๘๐	กำหนดเพิ่ม
๑๙๕	ผู้ช่วยนายช่างไฟฟ้า		๖	๖	๑,๒๕๕,๖๘๐	-	๘	๖	๖	-๒	-	-	๖๑,๙๒๐	๕๐,๖๔๐	๕๒,๖๘๐	๑,๖๐๘,๘๘๐	๑,๓๐๖,๓๒๐	๑,๓๕๙,๐๐๐	
๑๙๖	ผู้ช่วยนายช่างไฟฟ้า		๒	-	๒๗๖,๐๐๐	-	๐	๒	๒	+๒	-	-	-	๑๑,๐๔๐	๑๑,๕๒๐	-	๒๘๗,๐๔๐	๒๙๘,๕๖๐	
๑๙๗	ผู้ช่วยนายช่างเครื่องกล		๒	๒	๓๙๐,๘๔๐	-	๒	๒	๒	-	-	-	๑๔,๖๔๐	๑๕,๘๘๐	๑๖,๔๔๐	๓๗๘,๒๔๐	๔๐๖,๖๘๐	๔๒๓,๑๒๐	

๙. ภาวะค่าใช้จ่ายเกี่ยวกับเงินเดือนและประโยชน์ตอบแทนอื่น (แก้ไขเพิ่มเติม) ฉบับที่ ๒ พ.ศ. ๒๕๖๕

พนักงานเมืองพัทยา / พนักงานครูเมืองพัทยา / ลูกจ้างประจำ / พนักงานจ้างเมืองพัทยา

ลำดับ ที่		ระดับ ตำแหน่ง	จำนวน ทั้งหมด (คน)	จำนวนที่มีอยู่ปัจจุบัน			อัตราตำแหน่งที่คาดว่าจะ ต้องใช้ในช่วงระยะ ๓ ปีข้างหน้า			อัตรากำลัง เพิ่ม/ลด			ภาวะค่าใช้จ่ายเพิ่มขึ้น (๓)			ค่าใช้จ่ายรวม (๔)			หมายเหตุ	
				จำนวน (คน)	เงินเดือน/ ค่าจ้าง (๑)	เงินประจำ ตำแหน่ง(๒)	๒๕๖๔	๒๕๖๕	๒๕๖๖	๒๕๖๔	๒๕๖๕	๒๕๖๖	๒๕๖๔	๒๕๖๕	๒๕๖๖	๒๕๖๔	๒๕๖๕	๒๕๖๖		
	พนักงานจ้างตามภารกิจ (ผู้มีทักษะ)																			
๑๙๘	พนักงานขับเครื่องจักรกลขนาดเบา		๔	๔	๗๑๓,๑๖๐	-	๔	๔	๔	-	-	-	๒๖,๕๒๐	๒๘,๘๐๐	๒๙,๗๖๐	๖๘๘,๕๖๐	๗๔๑,๙๖๐	๗๗๑,๗๒๐		
๑๙๙	พนักงานขับรถยนต์		๑๑	๑๑	๑,๖๐๔,๑๖๐	-	๑๑	๑๑	๑๑	-	-	-	๖๒,๑๖๐	๖๔,๘๐๐	๖๗,๕๖๐	๑,๖๖๑,๖๐๐	๑,๖๖๘,๙๖๐	๑,๗๓๖,๕๒๐		
๒๐๐	ผู้ช่วยควบคุมเครื่องจักร		๑	๑	๑๗๖,๘๘๐	-	๑	๑	๑	-	-	-	๖,๗๒๐	๗,๐๘๐	๗,๔๔๐	๑๗๓,๔๐๐	๑๘๓,๙๖๐	๑๙๑,๔๐๐		
๒๐๑	ผู้ช่วยช่างไฟฟ้า		๕	๕	๗๗๗,๗๒๐	-	๕	๕	๕	-	-	-	๒๘,๙๒๐	๓๑,๔๔๐	๓๒,๖๔๐	๗๕๑,๙๒๐	๘๐๙,๑๖๐	๘๔๑,๘๐๐		
๒๐๒	ผู้ช่วยช่างไม้		๕	๕	๘๔๒,๐๔๐	-	๕	๕	๕	-	-	-	๓๑,๖๘๐	๓๓,๙๖๐	๓๕,๒๘๐	๘๒๒,๐๐๐	๘๗๖,๐๐๐	๙๑๑,๒๘๐		
๒๐๓	ผู้ช่วยช่างไม้		๑	-	๑๑๒,๘๐๐	-	๑	๑	๑	-	-	-	๔,๕๖๐	๔,๕๖๐	๔,๘๐๐	๑๑๗,๓๖๐	๑๑๗,๓๖๐	๑๒๒,๑๖๐		
๒๐๔	ผู้ช่วยช่างปูน		๕	๕	๘๓๑,๔๘๐	-	๕	๕	๕	-	-	-	๓๑,๓๒๐	๓๓,๗๒๐	๓๔,๙๒๐	๘๑๑,๖๘๐	๘๖๕,๒๐๐	๙๐๐,๑๒๐		
	พนักงานจ้างทั่วไป																			
๒๐๕	พนักงานขับเครื่องจักรกลขนาดกลาง		๒	-	๒๑๖,๐๐๐	-	๒	๒	๒	+๒	-	-	๒๑๖,๐๐๐	-	-	๒๑๖,๐๐๐	๒๑๖,๐๐๐	๒๑๖,๐๐๐		กำหนดเพิ่ม
๒๐๖	พนักงานขับเครื่องจักรกลขนาดเบา		๓	๓	๓๒๔,๐๐๐	-	๑	๓	๓	+๒	-	-	-	-	-	๑๐๘,๐๐๐	๓๒๔,๐๐๐	๓๒๔,๐๐๐		
๒๐๗	พนักงานขับเครื่องจักรกลขนาดเบา		๑	-	๑๐๘,๐๐๐	-	๑	๑	๑	-	-	-	-	-	-	๑๐๘,๐๐๐	๑๐๘,๐๐๐	๑๐๘,๐๐๐		
๒๐๘	พนักงานขับเครื่องจักรกลขนาดเบา		-	-	-	-	๒	๐	๐	-๒	-	-	๒๑๖,๐๐๐	-	-	๒๑๖,๐๐๐	-	-		กำหนดเพิ่ม
๒๐๙	พนักงานขับรถยนต์		๑๘	๑๘	๑,๙๔๔,๐๐๐	-	๒๑	๑๘	๑๘	-๓	-	-	-	-	-	๒,๒๖๘,๐๐๐	๑,๙๔๔,๐๐๐	๑,๙๔๔,๐๐๐		
๒๑๐	พนักงานขับรถยนต์		๓	-	๓๒๔,๐๐๐	-	๐	๓	๓	+๓	-	-	-	-	-	-	๓๒๔,๐๐๐	๓๒๔,๐๐๐		
๒๑๑	ผู้ช่วยช่างไฟฟ้า		๒	๒	๒๑๖,๐๐๐	-	๒	๒	๒	-	-	-	-	-	-	๒๑๖,๐๐๐	๒๑๖,๐๐๐	๒๑๖,๐๐๐		
๒๑๒	ผู้ช่วยช่างปูน		๔	๔	๔๓๒,๐๐๐	-	๕	๔	๔	-๑	-	-	-	-	-	๕๔๐,๐๐๐	๔๓๒,๐๐๐	๔๓๒,๐๐๐		
๒๑๓	ผู้ช่วยช่างปูน		๒	-	๒๑๖,๐๐๐	-	๑	๒	๒	+๑	-	-	-	-	-	๑๐๘,๐๐๐	๒๑๖,๐๐๐	๒๑๖,๐๐๐		
๒๑๔	คนงานประจำรถบรรทุกน้ำ		๑	๑	๑๐๘,๐๐๐	-	๑	๑	๑	-	-	-	-	-	-	๑๐๘,๐๐๐	๑๐๘,๐๐๐	๑๐๘,๐๐๐		
๒๑๕	คนงาน		๖๘	๖๘	๗,๓๔๔,๐๐๐	-	๖๑	๖๘	๖๘	+๔	-	-	-	-	-	๖,๕๘๘,๐๐๐	๗,๓๔๔,๐๐๐	๗,๓๔๔,๐๐๐		
๒๑๖	คนงาน		๙	-	๙๗๒,๐๐๐	-	๑๑	๙	๙	-๒	-	-	-	-	-	๑,๑๘๘,๐๐๐	๙๗๒,๐๐๐	๙๗๒,๐๐๐		

๙. ภาวะค่าใช้จ่ายเกี่ยวกับเงินเดือนและประโยชน์ตอบแทนอื่น (แก้ไขเพิ่มเติม) ฉบับที่ ๒ พ.ศ. ๒๕๖๕

พนักงานเมืองพัทยา / พนักงานครูเมืองพัทยา / ลูกจ้างประจำ / พนักงานจ้างเมืองพัทยา

ลำดับ ที่	ระดับ ตำแหน่ง	จำนวน ทั้งหมด (คน)	จำนวนที่มีอยู่ปัจจุบัน			อัตราตำแหน่งที่คาดว่าจะ ต้องใช้ในช่วงระยะ ๓ ปีข้างหน้า			อัตรากำลัง เพิ่ม/ลด			ภาวะค่าใช้จ่ายเพิ่มขึ้น (๓)			ค่าใช้จ่ายรวม (๔)			หมายเหตุ	
			จำนวน (คน)	เงินเดือน/ ค่าจ้าง (๑)	เงินประจำ ตำแหน่ง(๒)	๒๕๖๔	๒๕๖๕	๒๕๖๖	๒๕๖๔	๒๕๖๕	๒๕๖๖	๒๕๖๔	๒๕๖๕	๒๕๖๖	๒๕๖๔	๒๕๖๕	๒๕๖๖		
๒๑๗	พนักงาน	-	-	-	-	๕	๐	๐	+๕	-	-	๕๔๐,๐๐๐	-	-	๕๔๐,๐๐๐	-	-	๕๔๐,๐๐๐	กำหนดเพิ่ม
	รวม	๑๗๗	๑๕๖	๒๔,๐๓๗,๖๘๐	-	๑๗๗	๑๗๗	๑๗๗	+๑๐	๐	๐	๑,๕๕๓,๕๒๐	๔๗๗,๓๖๐	๔๙๖,๐๘๐	๒๓,๘๔๓,๕๒๐	๒๔,๕๑๕,๐๔๐	๒๕,๐๑๑,๑๒๐		
	รวมทั้งหมด	๒๘๑	๒๓๖	๕๙,๕๗๒,๘๐๐	๘๗๖,๐๐๐	๒๘๑	๒๗๙	๒๗๙	+๑๒	-๒	๐	๓,๐๖๕,๓๔๐	๑,๓๕๓,๑๐๐	๑,๕๒๐,๘๒๐	๕๙,๗๙๐,๒๐๐	๖๑,๗๙๑,๙๖๐	๖๓,๓๑๒,๗๒๐		
สำนักสาธารณสุขและสิ่งแวดล้อม (๐๖)																			
๒๑๘	ผู้อำนวยการสำนักสาธารณสุข (นักบริหารงานสาธารณสุข)	สูง	๑	๖๑๘,๖๐๐	๒๔๐,๐๐๐	๑	๑	๑	-	-	-	๑๙,๐๘๐	๑๙,๐๘๐	๑๙,๐๘๐	๘๗๗,๖๘๐	๘๗๗,๖๘๐	๘๙๖,๗๖๐	ว่างเต็ม	
๒๑๙	ผู้อำนวยการส่วนอำนวยการ (นักบริหารงานสาธารณสุข)	กลาง	๑	๖๓๘,๗๖๐	๖๐,๐๐๐	๑	๑	๑	-	-	-	๑๙,๙๒๐	๒๐,๗๖๐	๒๑,๒๔๐	๖๖๘,๐๔๐	๗๑๙,๕๒๐	๗๔๐,๗๖๐		
๒๒๐	ผู้อำนวยการส่วนบริการสาธารณสุข (นักบริหารงานสาธารณสุข)	กลาง	๑	๖๙๑,๖๘๐	๖๐,๐๐๐	๑	๑	๑	-	-	-	๒๐,๕๒๐	๒๒,๓๒๐	๒๓,๕๒๐	๖๙๘,๗๖๐	๗๗๔,๐๐๐	๗๙๗,๕๒๐		
๒๒๑	ผู้อำนวยการส่วนควบคุมโรค (นักบริหารงานสาธารณสุข)	กลาง	๑	๗๐๒,๗๒๐	๖๐,๐๐๐	๑	๑	๑	-	-	-	๒๐,๗๖๐	๒๒,๖๘๐	๒๔,๒๔๐	๗๑๙,๕๒๐	๗๘๕,๔๐๐	๘๐๙,๖๔๐		
๒๒๒	ผู้อำนวยการส่วนส่งเสริมสุขภาพ (นักบริหารงานสาธารณสุข)	กลาง	๑	๘๑๐,๗๒๐	๖๐,๐๐๐	๑	๑	๑	-	-	-	๒๔,๒๔๐	๓๓,๔๘๐	๒๘,๓๒๐	๘๓๓,๘๘๐	๙๐๔,๒๐๐	๙๓๒,๕๒๐		
๒๒๓	ผู้อำนวยการส่วนส่งเสริมอนามัยสิ่งแวดล้อม (นักบริหารงานสาธารณสุข)	กลาง	๑	๕๓๘,๒๐๐	๖๐,๐๐๐	๑	๑	๑	-	-	-	๒๔,๒๔๐	๑๙,๒๐๐	๑๙,๒๐๐	๘๐๙,๖๔๐	๖๑๗,๔๐๐	๖๓๖,๖๐๐	ว่างเต็ม	
๒๒๔	หัวหน้าฝ่ายบริหารงานทั่วไป (นักบริหารงานทั่วไป)	ต้น	๑	๔๐๙,๓๒๐	๑๘,๐๐๐	๑	๑	๑	-	-	-	๑๓,๔๔๐	๑๓,๓๒๐	๑๓,๐๘๐	๓๙๔,๐๘๐	๔๔๐,๖๔๐	๔๕๓,๗๒๐		
๒๒๕	หัวหน้าฝ่ายบริหารงานทั่วไป (นักบริหารงานทั่วไป)	ต้น	๑	๓๙๓,๖๐๐	๑๘,๐๐๐	๑	๑	๑	-	-	-	๑๓,๖๒๐	๑๓,๖๒๐	๑๓,๖๒๐	๔๒๕,๒๒๐	๔๒๕,๒๒๐	๔๓๘,๘๘๐	ว่างเต็ม	
๒๒๖	หัวหน้าฝ่ายการเงินและบัญชี (นักบริหารงานการคลัง)	ต้น	๑	๓๙๓,๖๐๐	๑๘,๐๐๐	๑	๑	๑	-	-	-	๑๖,๐๘๐	๑๓,๖๒๐	๑๓,๖๒๐	๕๒๒,๖๘๐	๔๒๕,๒๒๐	๔๓๘,๘๘๐	ว่างเต็ม	
๒๒๗	หัวหน้าฝ่ายบริการทางการแพทย์ (นักบริหารงานสาธารณสุข)	ต้น	๑	๕๙๓,๗๖๐	๑๘,๐๐๐	๑	๑	๑	-	-	-	๑๘,๐๐๐	๒๔,๔๘๐	๒๐,๕๒๐	๕๗๕,๘๘๐	๖๓๖,๒๔๐	๖๕๖,๗๖๐		
๒๒๘	หัวหน้าฝ่ายบริการสาธารณสุข (นักบริหารงานสาธารณสุข)	ต้น	๑	๕๗๕,๘๘๐	๑๘,๐๐๐	๑	๑	๑	-	-	-	๑๕,๒๔๐	๑๗,๘๘๐	๒๔,๔๘๐	๕๐๘,๘๘๐	๖๑๑,๗๖๐	๖๓๖,๒๔๐		
๒๒๙	หัวหน้าฝ่ายป้องกันและควบคุมโรค (นักบริหารงานสาธารณสุข)	ต้น	๑	๔๘๓,๑๒๐	๑๘,๐๐๐	๑	๑	๑	-	-	-	๑๓,๓๒๐	๑๕,๔๘๐	๑๖,๐๘๐	๔๘๐,๒๔๐	๕๑๖,๖๐๐	๕๓๒,๖๘๐		
๒๓๐	หัวหน้าฝ่ายบำบัดรักษาการติดสารเสพติด (นักบริหารงานสาธารณสุข)	ต้น	๑	๕๓๑,๓๖๐	๑๘,๐๐๐	๑	๑	๑	-	-	-	๑๕,๒๔๐	๑๗,๕๒๐	๑๘,๐๐๐	๕๐๘,๘๘๐	๕๖๖,๘๘๐	๕๘๔,๘๘๐		
๒๓๑	หัวหน้าฝ่ายส่งเสริมสุขภาพ (นักบริหารงานสาธารณสุข)	ต้น	๑	๕๔๘,๘๘๐	๑๘,๐๐๐	๑	๑	๑	-	-	-	๑๕,๗๒๐	๑๘,๐๐๐	๑๘,๐๐๐	๕๒๕,๕๒๐	๕๘๘,๘๘๐	๖๐๒,๘๘๐		
๒๓๒	หัวหน้าฝ่ายหลักประกันสุขภาพ (นักบริหารงานสาธารณสุข)	ต้น	๑	๔๖๒,๒๔๐	๑๘,๐๐๐	๑	๑	๑	-	-	-	๑๓,๐๘๐	๑๓,๓๒๐	๑๕,๒๔๐	๔๕๓,๗๒๐	๔๙๓,๕๖๐	๕๐๘,๘๘๐		
๒๓๓	หัวหน้าฝ่ายสุขภาพเฝ้าระวังและอนามัยสิ่งแวดล้อม (นักบริหารงานสาธารณสุข)	ต้น	๑	๔๔๘,๙๒๐	๑๘,๐๐๐	๑	๑	๑	-	-	-	๑๓,๖๒๐	๑๓,๓๒๐	๑๓,๓๒๐	๔๒๕,๒๒๐	๔๘๐,๒๔๐	๔๙๓,๕๖๐		
๒๓๔	หัวหน้าฝ่ายคุ้มครองผู้บริโภคด้านสาธารณสุข (นักบริหารงานสาธารณสุข)	ต้น	๑	๔๗๕,๕๖๐	๑๘,๐๐๐	๑	๑	๑	-	-	-	๑๓,๒๐๐	๑๕,๒๔๐	๑๕,๗๒๐	๔๗๓,๕๒๐	๕๐๘,๘๘๐	๕๒๕,๕๒๐		
๒๓๕	นักวิชาการเงินและบัญชี	ปก.	๑	๒๑๘,๔๐๐	-	๑	๑	๑	-	-	-	๘,๒๘๐	๗,๖๘๐	๗,๖๘๐	๒๐๗,๔๘๐	๒๒๖,๐๘๐	๒๓๓,๗๖๐		
๒๓๖	นักวิชาการพัสดุ	ปก./ชก.	๑	๓๕๕,๓๒๐	-	๐	๑	๑	+๑	-	-	-	๑๒,๐๐๐	๑๒,๐๐๐	-	๓๖๗,๓๒๐	๓๗๙,๓๒๐	ว่างเต็ม	

๙. ภาระค่าใช้จ่ายเกี่ยวกับเงินเดือนและประโยชน์ตอบแทนอื่น (แก้ไขเพิ่มเติม) ฉบับที่ ๒ พ.ศ. ๒๕๖๕

พนักงานเมืองพัทยา / พนักงานครูเมืองพัทยา / ลูกจ้างประจำ / พนักงานจ้างเมืองพัทยา

ลำดับ ที่		ระดับ ตำแหน่ง	จำนวน ทั้งหมด (คน)	จำนวนที่มีอยู่ปัจจุบัน			อัตราตำแหน่งที่คาดว่าจะต้องใช้ในช่วงระยะ ๓ ปีข้างหน้า			อัตรากำลัง เพิ่ม/ลด			ภาระค่าใช้จ่ายเพิ่มขึ้น (๓)			ค่าใช้จ่ายรวม (๔)			หมายเหตุ	
				จำนวน (คน)	เงินเดือน/ ค่าจ้าง (๑)	เงินประจำ ตำแหน่ง(๒)	๒๕๖๔	๒๕๖๕	๒๕๖๖	๒๕๖๔	๒๕๖๕	๒๕๖๖	๒๕๖๔	๒๕๖๕	๒๕๖๖	๒๕๖๔	๒๕๖๕	๒๕๖๖		
๒๓๗	นักวิชาการสาธารณสุข	ชก.	๑	๑	๓๖๙,๔๘๐	-	๑	๑	๑	-	-	-	๑๒,๙๖๐	๑๓,๐๘๐	๑๓,๔๔๐	๓๔๒,๗๒๐	๓๘๒,๕๖๐	๓๙๖,๐๐๐		
๒๓๘	นักวิชาการสาธารณสุข	ปก.	๔	๔	๘๒๙,๙๒๐	-	๔	๔	๔	-	-	-	๓๗,๔๔๐	๒๘,๓๒๐	๓๐,๗๒๐	๗๖๐,๓๒๐	๘๕๘,๒๔๐	๘๘๘,๙๖๐		
๒๓๙	นักวิชาการสาธารณสุข	ปก./ชก.	๒	-	๗๑๐,๖๔๐	-	๒	๒	๒	-	-	-	๒๔,๐๐๐	๒๔,๐๐๐	๒๔,๐๐๐	๗๓๔,๖๔๐	๗๓๔,๖๔๐	๗๕๘,๖๔๐	ว่างเต็ม	
๒๔๐	พยาบาลวิชาชีพ	ชพ.	๑	๑	๗๔๙,๖๔๐	๑๓๔,๔๐๐	๒	๑	๑	-๑	-	-	๕๕,๖๐๐	๒๔,๒๔๐	๒๔,๐๐๐	๑,๗๙๑,๓๖๐	๙๐๘,๒๘๐	๙๓๒,๒๘๐	ว่างเต็ม	
๒๔๑	พยาบาลวิชาชีพ	ชก.	๒๕	๒๕	๑๑,๑๐๔,๔๔๐	๖๓๐,๐๐๐	๒๒	๒๕	๒๕	+๓	-	-	๓๑๐,๕๖๐	๓๖๔,๓๒๐	๓๗๗,๐๔๐	๙,๘๗๗,๘๐๐	๑๒,๐๙๘,๗๖๐	๑๒,๔๗๕,๘๐๐		
๒๔๒	พยาบาลวิชาชีพ	ปก.	๔	๔	๑,๐๘๒,๖๔๐	-	๔	๔	๔	-	-	-	๓๖,๖๐๐	๓๖,๓๖๐	๓๖,๓๖๐	๑,๑๕๕,๖๘๐	๑,๑๑๙,๐๐๐	๑,๑๕๕,๓๖๐		
๒๔๓	พยาบาลวิชาชีพ	ปก./ชก.	๒	-	๗๑๐,๖๔๐	-	๔	๒	๒	-๒	-	-	๔๘,๐๐๐	๒๔,๐๐๐	๒๔,๐๐๐	๑,๔๖๙,๒๘๐	๗๓๔,๖๔๐	๗๕๘,๖๔๐	ว่างเต็ม	
๒๔๔	นักกายภาพบำบัด	ชก.	๑	๑	๒๗๑,๔๔๐	-	๐	๑	๑	+๑	-	-	-	๑๑,๑๖๐	๑๑,๒๘๐	-	๒๘๒,๖๐๐	๒๙๓,๘๘๐	๒๙๓,๘๘๐	
๒๔๕	นักกายภาพบำบัด	ปก.	๒	๒	๔๘๔,๘๐๐	-	๓	๒	๒	-๑	-	-	๒๓,๗๖๐	๑๖,๓๒๐	๑๖,๕๖๐	๗๐๒,๐๐๐	๕๐๑,๑๒๐	๕๑๗,๖๘๐		
๒๔๖	แพทย์แผนไทย	ปก.	๑	๑	๒๐๗,๔๘๐	-	๑	๑	๑	-	-	-	๙,๓๖๐	๗,๐๘๐	๗,๖๘๐	๑๙๐,๐๘๐	๒๑๔,๕๖๐	๒๒๒,๒๔๐		
๒๔๗	นักวิชาการสุขาภิบาล	ชก.	๑	๑	๓๖๙,๔๘๐	-	๑	๑	๑	-	-	-	๑๒,๙๖๐	๑๓,๐๘๐	๑๓,๔๔๐	๓๔๒,๗๒๐	๓๘๒,๕๖๐	๓๙๖,๐๐๐		
๒๔๘	นักเทคนิคการแพทย์	ชก.	๑	๑	๓๘๙,๔๐๐	-	๑	๑	๑	-	-	-	๑๓,๓๒๐	๑๓,๓๒๐	๑๓,๔๔๐	๓๖๒,๖๔๐	๔๐๒,๗๒๐	๔๑๖,๑๖๐		
๒๔๙	นักเทคนิคการแพทย์	ปก.	๒	๒	๔๔๘,๓๒๐	-	๓	๒	๒	-๑	-	-	๒๔,๓๖๐	๑๕,๓๖๐	๑๕,๖๖๐	๖๖๔,๒๐๐	๔๖๓,๖๘๐	๔๗๙,๐๔๐		
๒๕๐	นักเทคนิคการแพทย์	ปก./ชก.	๑	-	๓๕๕,๓๒๐	-	๐	๑	๑	+๑	-	-	-	๑๒,๐๐๐	๑๒,๐๐๐	-	๓๖๗,๓๒๐	๓๗๙,๓๒๐	ว่างเต็ม	
๒๕๑	นักวิทยาศาสตร์การแพทย์	ปก.	๑	๑	๓๐๓,๒๔๐	-	๑	๑	๑	-	-	-	๘,๗๖๐	๙,๗๒๐	๑๐,๐๘๐	๒๘๔,๕๒๐	๓๑๒,๙๖๐	๓๒๓,๐๔๐		
๒๕๒	นักรังสีการแพทย์	ชก.	๑	๑	๓๖๒,๖๔๐	-	๑	๑	๑	-	-	-	๑๒,๒๔๐	๑๓,๔๔๐	๑๓,๓๒๐	๓๒๙,๗๖๐	๓๗๖,๐๘๐	๓๘๙,๔๐๐		
๒๕๓	เภสัชกร	ชก.	๔	๔	๑,๑๗๖,๒๔๐	-	๐	๔	๔	+๔	-	-	-	๔๖,๖๘๐	๔๘,๒๔๐	-	๑,๒๒๒,๙๒๐	๑,๒๗๑,๑๖๐		
๒๕๔	เภสัชกร	ปก.	๒	๒	๔๙๘,๔๘๐	-	๖	๒	๒	-๔	-	-	๕๐,๖๔๐	๑๗,๕๒๐	๑๗,๕๒๐	๑,๕๕๒,๕๖๐	๕๑๖,๐๐๐	๕๓๓,๕๒๐		
๒๕๕	ทันตแพทย์	ชพ.	๑	๑	๓๙๗,๖๘๐	๑๓๔,๔๐๐	๐	๑	๑	+๑	-	-	-	๑๕,๔๘๐	๑๕,๙๖๐	-	๕๔๗,๕๖๐	๕๖๓,๕๒๐	๕๖๓,๕๒๐	
๒๕๖	ทันตแพทย์	ชก.	๑	๑	๔๐๒,๗๒๐	-	๒	๑	๑	-๑	-	-	๒๖,๔๐๐	๑๓,๔๔๐	๑๓,๐๘๐	๗๕๒,๐๔๐	๔๑๖,๑๖๐	๔๒๙,๒๔๐		
๒๕๗	ทันตแพทย์	ปก.	๑	๑	๒๔๙,๒๔๐	-	๓	๑	๑	-๒	-	-	๒๔,๒๔๐	๘,๗๖๐	๘,๗๖๐	๗๓๓,๙๒๐	๒๕๘,๐๐๐	๒๖๖,๗๖๐		
๒๕๘	ทันตแพทย์	ปก./ชก.	๒	-	๗๑๐,๖๔๐	-	๐	๒	๒	+๒	-	-	-	๒๔,๐๐๐	๒๔,๐๐๐	-	๗๓๔,๖๔๐	๗๕๘,๖๔๐	ว่างเต็ม	
๒๕๙	นายสัตวแพทย์	เชี่ยวชาญ	๑	๑	๕๗๘,๔๐๐	๒๓๗,๖๐๐	๑	๑	๑	-	-	-	๑๙,๔๔๐	๑๙,๕๖๐	๑๙,๔๔๐	๗๘๖,๖๐๐	๘๓๕,๕๖๐	๘๕๕,๐๐๐		

๙. ภาวะค่าใช้จ่ายเกี่ยวกับเงินเดือนและประโยชน์ตอบแทนอื่น (แก้ไขเพิ่มเติม) ฉบับที่ ๒ พ.ศ. ๒๕๖๕

พนักงานเมืองพัทยา / พนักงานครูเมืองพัทยา / ลูกจ้างประจำ / พนักงานจ้างเมืองพัทยา

ลำดับ ที่		ระดับ ตำแหน่ง	จำนวน ทั้งหมด (คน)	จำนวนที่มีอยู่ปัจจุบัน			อัตราตำแหน่งที่คาดว่าจะต้องใช้ในช่วงระยะ ๓ ปีข้างหน้า			อัตรากำลัง เพิ่ม/ลด			ภาวะค่าใช้จ่ายเพิ่มขึ้น (๓)			ค่าใช้จ่ายรวม (๔)			หมายเหตุ	
				จำนวน (คน)	เงินเดือน/ ค่าจ้าง (๑)	เงินประจำ ตำแหน่ง(๒)	๒๕๖๔	๒๕๖๕	๒๕๖๖	๒๕๖๔	๒๕๖๕	๒๕๖๖	๒๕๖๔	๒๕๖๕	๒๕๖๖	๒๕๖๔	๒๕๖๕	๒๕๖๖		
๒๖๐	นายสัตวแพทย์	ชก.	๑	๑	๓๘๙,๔๐๐	-	๐	๑	๑	+๑	-	-	-	๑๓,๓๒๐	๑๓,๔๔๐	-	๔๐๒,๗๒๐	๔๑๖,๑๖๐		
๒๖๑	นายสัตวแพทย์	ปก.	๒	๒	๔๙๔,๕๒๐	-	๓	๒	๒	-๑	-	-	๓๐,๐๐๐	๑๗,๑๖๐	๑๗,๖๔๐	๘๓๗,๐๐๐	๕๑๑,๖๘๐	๕๒๙,๓๒๐		
๒๖๒	นายแพทย์	ชพ.	๑	-	๕๒๘,๒๔๐	๑๓๔,๔๐๐	๑	๑	๑	-	-	-	๑๘,๙๐๐	๑๘,๙๐๐	๑๘,๙๐๐	๖๘๑,๕๔๐	๖๘๑,๕๔๐	๗๐๐,๔๔๐		
๒๖๓	นายแพทย์	ชก.	๒	๒	๘๘๕,๑๒๐	-	๒	๒	๒	-	-	-	๒๖,๔๐๐	๒๗,๒๔๐	๒๘,๕๖๐	๘๓๑,๗๒๐	๙๑๒,๓๖๐	๙๔๐,๙๒๐		
๒๖๔	นายแพทย์	ปก.	๓	๓	๖๔๓,๖๘๐	-	๕	๓	๓	-๒	-	-	๔๑,๒๘๐	๒๓,๐๔๐	๒๓,๐๔๐	๑,๒๒๙,๔๐๐	๖๖๖,๗๒๐	๖๘๙,๗๖๐		
๒๖๕	นายแพทย์	ปก./ชก.	๓	-	๑,๐๖๕,๙๖๐	-	๑	๓	๓	+๒	-	-	๑๒,๐๐๐	๓๖,๐๐๐	๓๖,๐๐๐	๓๖๗,๓๒๐	๑,๑๐๒,๙๖๐	๑,๑๓๗,๙๖๐	ว่างเต็ม	
๒๖๖	นักสังคมสงเคราะห์	ปก.	๑	๑	๒๐๗,๔๘๐	-	๑	๑	๑	-	-	-	๙,๓๖๐	๗,๐๘๐	๗,๖๘๐	๑๙๐,๐๘๐	๒๑๔,๕๖๐	๒๒๒,๒๔๐		
๒๖๗	เจ้าพนักงานธุรการ	ชง.	-	-	-	-	๑	๐	๐	-๑	-	-	๑๐,๙๒๐	-	-	๒๙๖,๗๖๐	-	-		
๒๖๘	เจ้าพนักงานธุรการ	ปง.	๑	๑	๑๖๕,๑๒๐	-	๑	๑	๑	-	-	-	๖,๐๐๐	๖,๖๐๐	๖,๘๘๐	๑๕๕,๖๔๐	๑๗๑,๗๒๐	๑๗๘,๒๐๐		
๒๖๙	เจ้าพนักงานธุรการ	ปง./ชง.	๓	-	๘๙๓,๗๐๐	-	๒	๓	๓	+๒	-	-	๓๐๗,๖๒๐	๒๙,๑๖๐	๒๙,๑๖๐	๖๐๕,๕๒๐	๙๒๒,๘๖๐	๙๕๒,๐๒๐	กำหนดเพิ่ม	
๒๗๐	เจ้าพนักงานการเงินและบัญชี	ปง.	๑	๑	๑๗๔,๘๔๐	-	๑	๑	๑	-	-	-	๖,๓๖๐	๖,๘๔๐	๖,๙๖๐	๑๖๒,๐๐๐	๑๘๑,๖๘๐	๑๘๘,๖๔๐		
๒๗๑	เจ้าพนักงานพัสดุ	ปง.	-	-	-	-	๑	๐	๐	-๑	-	-	๕,๔๐๐	-	-	๑๔๓,๕๒๐	-	-		
๒๗๒	เจ้าพนักงานพัสดุ	ปง./ชง.	๑	-	๒๙๗,๙๐๐	-	๑	๑	๑	-	-	-	๙,๗๒๐	๙,๗๒๐	๙,๗๒๐	๓๐๗,๖๒๐	๓๐๗,๖๒๐	๓๑๗,๓๔๐	ว่างเต็ม	
๒๗๓	เจ้าพนักงานทันตสาธารณสุข	ปง./ชง.	๑	-	๒๙๗,๙๐๐	-	๑	๑	๑	-	-	-	๙,๗๒๐	๙,๗๒๐	๙,๗๒๐	๓๐๗,๖๒๐	๓๐๗,๖๒๐	๓๑๗,๓๔๐	ว่างเต็ม	
๒๗๔	เจ้าพนักงานสุขาภิบาล	ชง.	๑	๑	๔๓๓,๐๘๐	-	๑	๑	๑	-	-	-	๑๒,๔๘๐	๑๓,๔๔๐	๑๔,๐๔๐	๓๙๙,๗๒๐	๔๔๖,๕๒๐	๔๖๐,๕๖๐		
			รวม	๑๐๒	๘๑	๓๙,๑๓๐,๕๐๐	๒,๐๐๘,๘๐๐	๑๐๒	+๑๐๒	+๑๐๒	+๑	๐	๐	๑,๕๕๓,๔๐๐	๑,๓๒๒,๔๖๐	๑,๓๔๘,๐๒๐	๓๙,๔๖๐,๙๘๐	๔๒,๔๖๑,๗๖๐	๔๓,๘๐๙,๗๘๐	
	ลูกจ้างประจำ																			
๒๗๕	พนักงานขับรถยนต์		๒	๒	๖๕๓,๕๒๐	-	๒	๒	๑	-	-	-๑	๑๙,๐๘๐	๒๕,๕๖๐	-๓๒๙,๗๖๐	๖๐๖,๒๔๐	๖๗๙,๐๘๐	๓๔๙,๓๒๐	ว่างให้ยุบ	
			รวม	๒	๖๕๓,๕๒๐	-	๒	๒	๑	๐	๐	-๑	๑๙,๐๘๐	๒๕,๕๖๐	-๓๒๙,๗๖๐	๖๐๖,๒๔๐	๖๗๙,๐๘๐	๓๔๙,๓๒๐		
	พนักงานจ้างตามภารกิจ (ผู้มีคุณวุฒิ)																			
๒๗๖	ผู้ช่วยนักวิชาการคอมพิวเตอร์		๑	๑	๒๙๕,๕๔๐	-	๑	๑	๑	-	-	-	๑๐,๙๒๐	๑๑,๘๘๐	๑๒,๓๖๐	๒๘๓,๙๒๐	๓๐๗,๓๒๐	๓๑๙,๖๘๐		
๒๗๗	ผู้ช่วยนักวิชาการสาธารณสุข		๕	๕	๑,๒๕๐,๗๖๐	-	๖	๕	๕	-๑	-	-	๕๖,๖๔๐	๕๐,๒๘๐	๕๒,๓๒๐	๑,๔๗๑,๒๘๐	๑,๓๐๑,๐๔๐	๑,๓๕๓,๓๖๐		
๒๗๘	ผู้ช่วยนักวิชาการสาธารณสุข		๑	-	๑๘๐,๐๐๐	-	๐	๑	๑	+๑	-	-	-	๗,๒๐๐	๗,๕๖๐	-	๑๘๗,๒๐๐	๑๙๔,๗๖๐		

๙. ภาระค่าใช้จ่ายเกี่ยวกับเงินเดือนและประโยชน์ตอบแทนอื่น (แก้ไขเพิ่มเติม) ฉบับที่ ๒ พ.ศ. ๒๕๖๕

พนักงานเมืองพัทยา / พนักงานครูเมืองพัทยา / ลูกจ้างประจำ / พนักงานจ้างเมืองพัทยา

ลำดับ ที่		ระดับ ตำแหน่ง	จำนวน ทั้งหมด (คน)	จำนวนที่มีอยู่ปัจจุบัน			อัตราตำแหน่งที่คาดว่าจะต้องใช้ในช่วงระยะ ๓ ปีข้างหน้า			อัตรากำลัง เพิ่ม/ลด			ภาระค่าใช้จ่ายเพิ่มขึ้น (๓)			ค่าใช้จ่ายรวม (๔)			หมายเหตุ
				จำนวน (คน)	เงินเดือน/ ค่าจ้าง (๑)	เงินประจำ ตำแหน่ง(๒)	๒๕๖๔	๒๕๖๕	๒๕๖๖	๒๕๖๔	๒๕๖๕	๒๕๖๖	๒๕๖๔	๒๕๖๕	๒๕๖๖	๒๕๖๔	๒๕๖๕	๒๕๖๖	
๒๗๙	ผู้ช่วยนักอชีวบำบัด		๑	๑	๒๑๕,๑๖๐	-	๑	๑	๑	-	-	-	๘,๖๔๐	๘,๖๔๐	๙,๐๐๐	๒๐๖,๘๘๐	๒๒๓,๘๐๐	๒๓๒,๘๐๐	
๒๘๐	ผู้ช่วยนักโภชนาการ		๒	๒	๕๐๒,๖๘๐	-	๒	๒	๒	-	-	-	๑๘,๖๐๐	๒๐,๒๘๐	๒๑,๐๐๐	๔๘๒,๐๔๐	๕๒๒,๙๖๐	๕๔๓,๙๖๐	
๒๘๑	ผู้ช่วยนักวิชาการสิ่งแวดล้อม		๒	๒	๕๓๓,๑๖๐	-	๒	๒	๒	-	-	-	๑๙,๘๐๐	๒๑,๔๘๐	๒๒,๒๐๐	๕๑๒,๕๒๐	๕๕๕,๖๔๐	๕๗๖,๘๔๐	
๒๘๒	ผู้ช่วยนักวิทยาศาสตร์		๒	๒	๕๘๙,๖๘๐	-	๒	๒	๒	-	-	-	๒๑,๗๒๐	๒๓,๗๖๐	๒๔,๗๒๐	๕๖๔,๑๒๐	๖๑๓,๔๔๐	๖๓๘,๑๖๐	
๒๘๓	ผู้ช่วยนักวิชาการสัตวบาล		๒	๒	๕๓๙,๘๘๐	-	๒	๒	๒	-	-	-	๒๐,๑๖๐	๒๑,๗๒๐	๒๒,๕๖๐	๕๒๑,๖๔๐	๕๖๑,๖๐๐	๕๘๘,๑๖๐	
๒๘๔	ผู้ช่วยเจ้าพนักงานธุรการ		๗	๗	๑,๓๖๖,๓๒๐	-	๗	๗	๗	-	-	-	๕๐,๕๒๐	๕๕,๐๘๐	๕๗,๑๒๐	๑,๓๑๒,๖๘๐	๑,๔๒๒,๔๐๐	๑,๔๗๘,๕๒๐	
๒๘๕	ผู้ช่วยเจ้าพนักงานการเงินและบัญชี		๒	๒	๓๒๒,๓๒๐	-	๒	๒	๒	-	-	-	๑๒,๑๒๐	๑๒,๙๖๐	๑๓,๔๔๐	๓๑๓,๔๔๐	๓๓๕,๒๘๐	๓๔๘,๗๒๐	
๒๘๖	ผู้ช่วยนายช่างไฟฟ้า		๑	๑	๑๗๖,๐๔๐	-	๑	๑	๑	-	-	-	๖,๖๐๐	๗,๐๘๐	๗,๔๔๐	๑๗๐,๘๘๐	๑๘๓,๑๒๐	๑๙๐,๕๖๐	
	พนักงานจ้างตามภารกิจ (ผู้มีทักษะ)																		
๒๘๗	พนักงานขับรถยนต์		๑๑	๑๑	๑,๔๖๑,๒๔๐	-	๙	๑๑	๑๑	+๓	-	-	๔๑,๕๒๐	๕๙,๐๔๐	๖๑,๖๘๐	๑,๐๗๘,๒๐๐	๑,๕๒๐,๒๘๐	๑,๕๘๑,๙๖๐	
๒๘๘	พนักงานขับรถยนต์		-	-	-	-	๒	๐	๐	-๒	-	-	๙,๑๒๐	-	-	๒๓๔,๗๒๐	-	-	
๒๘๙	ผู้ช่วยเจ้าหน้าที่เวชระเบียน		๑	๑	๑๖๙,๙๒๐	-	๑	๑	๑	-	-	-	๖,๓๖๐	๖,๘๔๐	๗,๐๘๐	๑๖๓,๔๔๐	๑๗๖,๗๖๐	๑๘๓,๘๔๐	
๒๙๐	ผู้ช่วยควบคุมดูแลเครื่องทันตกรรม		๑	๑	๑๗๔,๓๖๐	-	๑	๑	๑	-	-	-	๖,๖๐๐	๗,๐๘๐	๗,๓๒๐	๑๖๙,๒๐๐	๑๘๑,๔๔๐	๑๘๘,๖๐๐	
๒๙๑	ผู้ช่วยเจ้าหน้าที่พยาบาล		๑	๑	๑๗๘,๘๐๐	-	๒	๑	๑	-๑	-	-	๑๒,๐๐๐	๗,๒๐๐	๗,๔๔๐	๓๑๑,๕๒๐	๑๘๖,๐๐๐	๑๙๓,๔๔๐	
๒๙๒	ผู้ช่วยควบคุมโรค		๒	๒	๓๕๘,๒๐๐	-	๓	๒	๒	-๑	-	-	๑๙,๙๒๐	๑๔,๕๒๐	๑๕,๐๐๐	๕๑๕,๒๘๐	๓๗๒,๗๒๐	๓๘๗,๗๒๐	
๒๙๓	ผู้ช่วยควบคุมโรค		๑	-	๑๑๒,๘๐๐	-	๐	๑	๑	+๑	-	-	-	๔,๕๖๐	๔,๘๐๐	-	๑๑๗,๓๖๐	๑๒๒,๑๖๐	
	พนักงานจ้างทั่วไป																		
๒๙๔	พนักงานขับรถยนต์		๕	๕	๕๔๐,๐๐๐	-	๔	๕	๕	+๑	-	-	-	-	-	๔๓๒,๐๐๐	๕๔๐,๐๐๐	๕๔๐,๐๐๐	
๒๙๕	พนักงานขับรถยนต์		-	-	-	-	๑	๐	๐	-๑	-	-	-	-	-	๑๐๘,๐๐๐	-	-	
๒๙๖	คนงาน		๑๘	๑๘	๑,๙๔๔,๐๐๐	-	๑๕	๑๘	๑๘	+๓	-	-	-	-	-	๑,๖๒๐,๐๐๐	๑,๙๔๔,๐๐๐	๑,๙๔๔,๐๐๐	
๒๙๗	คนงาน		๑	-	๑๐๘,๐๐๐	-	๓	๑	๑	-๒	-	-	-	-	-	๓๒๔,๐๐๐	๑๐๘,๐๐๐	๑๐๘,๐๐๐	
	รวม		๖๗	๖๔	๑๑,๐๑๘,๗๖๐	-	๖๗	๖๗	๖๗	+๑	๐	๐	๓๒๐,๖๔๐	๓๓๙,๖๐๐	๓๕๓,๐๔๐	๑๐,๗๙๖,๗๖๐	๑๑,๓๕๘,๓๖๐	๑๑,๗๑๑,๔๐๐	
	รวมทั้งหมด		๑๗๑	๑๔๗	๕๐,๘๐๒,๗๘๐	๒,๐๐๘,๘๐๐	๑๗๑	๑๗๑	๑๗๐	+๒	๐	-๑	๑,๘๙๓,๑๒๐	๑,๖๘๗,๖๒๐	๑,๓๗๑,๓๐๐	๕๐,๘๖๓,๙๘๐	๕๔,๔๙๙,๒๐๐	๕๕,๘๗๐,๕๐๐	

๙. การค่าใช้จ่ายเกี่ยวกับเงินเดือนและประโยชน์ตอบแทนอื่น (แก้ไขเพิ่มเติม) ฉบับที่ ๒ พ.ศ. ๒๕๖๕

พนักงานเมืองพัทยา / พนักงานครูเมืองพัทยา / ลูกจ้างประจำ / พนักงานจ้างเมืองพัทยา

ลำดับ ที่		ระดับ ตำแหน่ง	จำนวน ทั้งหมด (คน)	จำนวนที่มีอยู่ปัจจุบัน			อัตราตำแหน่งที่คาดว่าจะ ต้องใช้ในช่วงระยะ ๓ ปีข้างหน้า			อัตรากำลัง เพิ่ม/ลด			การค่าใช้จ่ายเพิ่มขึ้น (๓)			ค่าใช้จ่ายรวม (๔)			หมายเหตุ		
				จำนวน (คน)	เงินเดือน/ ค่าจ้าง (๑)	เงินประจำ ตำแหน่ง(๒)	๒๕๖๔	๒๕๖๕	๒๕๖๖	๒๕๖๔	๒๕๖๕	๒๕๖๖	๒๕๖๔	๒๕๖๕	๒๕๖๖	๒๕๖๔	๒๕๖๕	๒๕๖๖			
	สำนักยุทธศาสตร์และงบประมาณ (๐๗)																				
๒๙๘	ผู้อำนวยการสำนักยุทธศาสตร์และงบประมาณ (นักบริหารงานทั่วไป)	สูง	๑	-	๖๑๘,๖๐๐	๒๔๐,๐๐๐	๑	๑	๑	-	-	-	๑๙,๐๘๐	๑๙,๐๘๐	๑๙,๐๘๐	๘๗๗,๖๘๐	๘๗๗,๖๘๐	๘๘๖,๗๖๐		ว่างเต็ม	
๒๙๙	ผู้อำนวยการส่วนยุทธศาสตร์การพัฒนาศึกษา (นักบริหารงานทั่วไป)	กลาง	๑	๑	๗๐๒,๗๒๐	๖๐,๐๐๐	๑	๑	๑	-	-	-	๑๙,๒๐๐	๒๒,๖๘๐	๒๔,๒๔๐	๖๐๗,๔๐๐	๗๘๕,๔๐๐	๘๐๙,๖๔๐			
๓๐๐	ผู้อำนวยการส่วนงบประมาณ (นักบริหารงานทั่วไป)	กลาง	๑	๑	๕๑๑,๔๔๐	๖๐,๐๐๐	๑	๑	๑	-	-	-	๑๙,๒๐๐	๑๘,๑๒๐	๑๙,๔๔๐	๖๐๗,๔๐๐	๕๘๙,๕๖๐	๖๐๙,๐๐๐			
๓๐๑	ผู้อำนวยการส่วนบริการและเผยแพร่วิชาการ (นักบริหารงานทั่วไป)	กลาง	๑	๑	๔๘๖,๗๒๐	๖๐,๐๐๐	๑	๑	๑	-	-	-	๑๙,๒๐๐	๑๖,๔๔๐	๑๖,๔๔๐	๖๐๗,๔๐๐	๕๖๓,๑๖๐	๕๗๙,๖๐๐			
๓๐๒	หัวหน้าฝ่ายบริหารงานทั่วไป (นักบริหารงานทั่วไป)	ต้น	๑	-	๓๙๓,๖๐๐	๑๘,๐๐๐	๑	๑	๑	-	-	-	๑๓,๖๒๐	๑๓,๖๒๐	๑๓,๖๒๐	๔๒๕,๒๒๐	๔๒๕,๒๒๐	๔๓๘,๘๔๐		ว่างเต็ม	
๓๐๓	หัวหน้าฝ่ายยุทธศาสตร์และแผนงาน (นักบริหารงานทั่วไป)	ต้น	๑	-	๓๙๓,๖๐๐	๑๘,๐๐๐	๑	๑	๑	-	-	-	๑๓,๖๒๐	๑๓,๖๒๐	๑๓,๖๒๐	๔๒๕,๒๒๐	๔๒๕,๒๒๐	๔๓๘,๘๔๐		ว่างเต็ม	
๓๐๔	หัวหน้าฝ่ายวิจัยและประเมินผล (นักบริหารงานทั่วไป)	ต้น	๑	๑	๓๘๒,๕๖๐	๑๘,๐๐๐	๑	๑	๑	-	-	-	๑๓,๔๔๐	๑๓,๔๔๐	๑๓,๓๒๐	๓๗๔,๑๖๐	๔๑๔,๐๐๐	๔๒๗,๓๒๐			
๓๐๕	หัวหน้าฝ่ายงบประมาณ (นักบริหารงานทั่วไป)	ต้น	๑	-	๓๙๓,๖๐๐	๑๘,๐๐๐	๑	๑	๑	-	-	-	๒๐,๗๖๐	๑๓,๖๒๐	๑๓,๖๒๐	๖๗๗,๕๒๐	๔๒๕,๒๒๐	๔๓๘,๘๔๐		ว่างเต็ม	
๓๐๖	หัวหน้าฝ่ายงบประมาณและเงินอุดหนุน (นักบริหารงานทั่วไป)	ต้น	๑	-	๓๙๓,๖๐๐	๑๘,๐๐๐	๑	๑	๑	-	-	-	๑๓,๓๒๐	๑๓,๖๒๐	๑๓,๖๒๐	๔๙๓,๕๖๐	๔๒๕,๒๒๐	๔๓๘,๘๔๐		ว่างเต็ม	
๓๐๗	หัวหน้าฝ่ายเทคโนโลยีสารสนเทศ (นักบริหารงานทั่วไป)	ต้น	๑	๑	๕๓๙,๘๘๐	๑๘,๐๐๐	๑	๑	๑	-	-	-	๑๕,๔๘๐	๑๘,๐๐๐	๑๘,๐๐๐	๕๑๖,๖๐๐	๕๗๕,๘๘๐	๕๙๓,๘๘๐			
๓๐๘	หัวหน้าฝ่ายการสื่อสาร (นักบริหารงานทั่วไป)	ต้น	๑	๑	๓๘๒,๕๖๐	๑๘,๐๐๐	๑	๑	๑	-	-	-	๑๓,๔๔๐	๑๓,๔๔๐	๑๓,๓๒๐	๓๗๔,๑๖๐	๔๑๔,๐๐๐	๔๒๗,๓๒๐			
๓๐๙	นักวิเคราะห์นโยบายและแผน	ชก.	๕	๕	๑,๗๙๘,๒๐๐	-	๖	๕	๕	-๑	-	-	๗๓,๔๔๐	๖๔,๓๒๐	๖๖,๗๒๐	๒,๐๖๘,๙๒๐	๑,๘๖๒,๕๒๐	๑,๙๒๙,๒๔๐			
๓๑๐	นักวิเคราะห์นโยบายและแผน	ปก.	๒	๒	๔๗๑,๓๖๐	-	๒	๒	๒	-	-	-	๑๕,๒๔๐	๑๕,๓๖๐	๑๖,๒๐๐	๔๔๐,๖๔๐	๔๘๖,๗๒๐	๕๐๒,๙๒๐			
๓๑๑	นักวิเคราะห์นโยบายและแผน	ปก./ชก.	๒	-	๓๕๕,๓๒๐	-	๐	๒	๒	+๑	+๑	-	-	๓๖๗,๓๒๐	๒๔,๐๐๐	-	๗๒๒,๖๔๐	๗๔๖,๖๔๐	๗๔๖,๖๔๐		กำหนดเพิ่ม
๓๑๒	นักวิชาการคอมพิวเตอร์	ชก.	๑	๑	๓๒๓,๗๖๐	๔๒,๐๐๐	๑	๑	๑	-	-	-	๑๑,๗๖๐	๑๒,๖๐๐	๑๒,๙๖๐	๓๐๕,๖๔๐	๓๗๘,๓๖๐	๓๙๑,๓๒๐			
๓๑๓	นักวิชาการคอมพิวเตอร์	ปก.	๒	๒	๕๕๔,๘๘๐	-	๒	๒	๒	-	-	-	๒๐,๑๖๐	๒๔,๘๘๐	๒๐,๘๘๐	๕๒๙,๐๘๐	๕๗๘,๓๖๐	๖๐๐,๒๔๐			
๓๑๔	นักวิชาการเงินและบัญชี	ชก.	๒	๒	๘๐๖,๘๘๐	-	๑	๒	๒	+๑	-	-	๑๑,๗๖๐	๒๘,๐๘๐	๒๙,๐๔๐	๓๐๕,๖๔๐	๘๓๔,๙๖๐	๘๖๔,๐๐๐			
๓๑๕	นักวิชาการเงินและบัญชี	ปก.	๒	๒	๔๑๔,๙๖๐	-	๒	๒	๒	-	-	-	๑๘,๗๒๐	๑๘,๑๖๐	๑๕,๓๖๐	๓๘๐,๑๖๐	๔๒๙,๑๒๐	๔๔๔,๔๘๐			
๓๑๖	นักวิชาการเงินและบัญชี	ปก./ชก.	-	-	-	-	๑	๐	๐	-๑	-	-	๑๒,๐๐๐	-	-	๓๖๗,๓๒๐	-	-		ว่างเต็ม	
๓๑๗	นักวิชาการคลัง	ชก.	๑	๑	๓๘๒,๕๖๐	-	๑	๑	๑	-	-	-	๑๓,๓๒๐	๑๓,๔๔๐	๑๓,๓๒๐	๓๖๒,๖๔๐	๓๙๖,๐๐๐	๔๐๙,๓๒๐			
๓๑๘	เจ้าพนักงานธุรการ	ชง.	๒	๒	๕๕๖,๕๖๐	-	๓	๒	๒	-	-๑	-	๓๕,๔๐๐	๒๑,๓๖๐	๒๑,๔๘๐	๑,๐๑๔,๐๐๐	๕๗๗,๙๒๐	๕๙๙,๔๐๐			

๙. ภาระค่าใช้จ่ายเกี่ยวกับเงินเดือนและประโยชน์ตอบแทนอื่น (แก้ไขเพิ่มเติม) ฉบับที่ ๒ พ.ศ. ๒๕๖๕

พนักงานเมืองพัทยา / พนักงานครูเมืองพัทยา / ลูกจ้างประจำ / พนักงานจ้างเมืองพัทยา

ลำดับ ที่		ระดับ ตำแหน่ง	จำนวน ทั้งหมด (คน)	จำนวนที่มีอยู่ปัจจุบัน			อัตราตำแหน่งที่คาดว่าจะ ต้องใช้ในช่วงระยะ ๓ ปีข้างหน้า			อัตรากำลัง เพิ่ม/ลด			ภาระค่าใช้จ่ายเพิ่มขึ้น (๓)			ค่าใช้จ่ายรวม (๔)			หมายเหตุ	
				จำนวน (คน)	เงินเดือน/ ค่าจ้าง (๑)	เงินประจำ ตำแหน่ง(๒)	๒๕๖๔	๒๕๖๕	๒๕๖๖	๒๕๖๔	๒๕๖๕	๒๕๖๖	๒๕๖๔	๒๕๖๕	๒๕๖๖	๒๕๖๔	๒๕๖๕	๒๕๖๖		
๓๑๙	เจ้าพนักงานธุรการ	ปง./ชง.	๑	-	๒๙๗,๙๐๐	-	๐	๑	๑	-	+๑	-	-	๙,๗๒๐	๙,๗๒๐	-	๓๐๗,๖๒๐	๓๑๗,๓๔๐	ว่างเต็ม	
๓๒๐	เจ้าพนักงานการเงินและบัญชี	ชง.	๑	๑	๒๓๐,๔๐๐	-	๑	๑	๑	-	-	-	๙,๒๔๐	๙,๒๔๐	๙,๗๒๐	๒๑๒,๒๘๐	๒๓๙,๖๔๐	๒๔๙,๓๖๐		
๓๒๑	เจ้าพนักงานการเงินและบัญชี	ปง.	๑	๑	๒๒๑,๗๖๐	-	๑	๑	๑	-	-	-	๗,๔๔๐	๗,๔๔๐	๗,๔๔๐	๒๐๓,๕๒๐	๒๒๑,๒๐๐	๒๓๖,๖๔๐		
๓๒๒	นายช่างไฟฟ้า	ชง.	๑	๑	๒๘๐,๔๔๐	-	๑	๑	๑	-	-	-	๑๐,๐๘๐	๑๐,๘๐๐	๑๑,๐๔๐	๒๕๙,๔๔๐	๒๘๑,๒๔๐	๓๐๒,๒๘๐		
๓๒๓	นายช่างไฟฟ้า	ปง.	๑	๑	๒๖๘,๘๐๐	-	๐	๑	๑	-	+๑	-	-	๘,๘๘๐	๙,๑๒๐	-	๒๗๗,๖๘๐	๒๘๖,๘๐๐		
๓๒๔	นายช่างไฟฟ้า	ปง./ชง.	๑	-	๒๙๗,๙๐๐	-	๒	๑	๑	-	-๑	-	๑๙,๔๔๐	๙,๗๒๐	๙,๗๒๐	๖๑๕,๒๔๐	๓๐๗,๖๒๐	๓๑๗,๓๔๐	ว่างเต็ม	
			รวม	๓๖	๒๗	๑๒,๔๖๐,๕๖๐	๕๘๘,๐๐๐	๓๕	๓๖	๓๖	๐	+๑	๐	๔๓๗,๙๔๐	๗๙๒,๖๐๐	๔๕๕,๐๔๐	๑๓,๑๒๓,๑๔๐	๑๓,๘๔๑,๑๖๐	๑๔,๒๙๖,๒๐๐	
๓๒๕	ลูกจ้างประจำ พนักงานขับรถยนต์		๑	๑	๒๒๑,๗๖๐	-	๑	๑	๑	-	-	-	๗,๒๐๐	๗,๔๔๐	๗,๔๔๐	๒๒๑,๗๖๐	๒๒๙,๒๐๐	๒๓๖,๖๔๐		
			รวม	๑	๑	๒๒๑,๗๖๐	-	๑	๑	๑	๐	๐	๐	๗,๒๐๐	๗,๔๔๐	๗,๔๔๐	๒๒๑,๗๖๐	๒๒๙,๒๐๐	๒๓๖,๖๔๐	
๓๒๖	พนักงานจ้างตามภารกิจ (ผู้มีคุณวุฒิ) ผู้ช่วยนักวิเคราะห์นโยบายและแผน		๒	๒	๔๕๖,๐๐๐	-	๒	๒	๒	-	-	-	๑๖,๙๒๐	๑๘,๓๖๐	๑๙,๐๘๐	๔๓๙,๓๒๐	๔๗๔,๓๖๐	๔๙๓,๔๔๐		
๓๒๗	ผู้ช่วยนักวิชาการคอมพิวเตอร์		๓	๓	๖๗๙,๔๔๐	-	๓	๓	๓	-	-	-	๒๘,๕๖๐	๒๗,๓๖๐	๒๘,๔๔๐	๗๑๑,๔๘๐	๗๑๖,๘๐๐	๗๓๕,๒๔๐		
๓๒๘	ผู้ช่วยเจ้าพนักงานธุรการ		๓	๓	๕๘๑,๔๐๐	-	๓	๓	๓	-	-	-	๒๑,๔๘๐	๒๓,๕๒๐	๒๔,๓๖๐	๕๕๗,๘๘๐	๖๐๙,๙๒๐	๖๒๙,๒๘๐		
๓๒๙	ผู้ช่วยเจ้าพนักงานพัสดุ		๑	๑	๑๘๓,๐๐๐	-	๑	๑	๑	-	-	-	๖,๘๔๐	๗,๓๒๐	๗,๖๘๐	๑๗๖,๗๖๐	๑๙๐,๓๒๐	๑๙๘,๐๐๐		
๓๓๐	พนักงานจ้างตามภารกิจ (ผู้มีทักษะ) พนักงานขับรถยนต์		๒	๒	๒๔๘,๕๒๐	-	๒	๒	๒	-	-	-	๙,๒๔๐	๑๐,๐๘๐	๑๐,๔๔๐	๒๓๘,๘๐๐	๒๕๘,๖๐๐	๒๖๙,๐๔๐		
๓๓๑	แม่บ้าน		๑	๑	๑๓๔,๒๘๐	-	๑	๑	๑	-	-	-	๕,๐๔๐	๕,๔๐๐	๕,๖๔๐	๑๓๙,๖๘๐	๑๔๖,๖๘๐	๑๔๕,๓๒๐		
๓๓๒	พนักงานจ้างทั่วไป คนงาน		๖	๖	๖๔๘,๐๐๐	-	๕	๖	๖	+๑	-	-	-	-	-	๕๔๐,๐๐๐	๖๔๘,๐๐๐	๖๔๘,๐๐๐		
๓๓๓	คนงาน		-	-	-	-	๑	๐	๐	-๑	-	-	-	-	-	๑๐๘,๐๐๐	-	-		
			รวม	๑๘	๑๘	๒,๙๓๐,๖๔๐	-	๑๘	๑๘	๑๘	๐	๐	๐	๘๘,๐๘๐	๙๒,๐๔๐	๙๕,๖๔๐	๒,๙๓๒,๕๖๐	๓,๐๒๒,๖๘๐	๓,๑๑๘,๓๒๐	
			รวมทั้งหมด	๕๕	๔๖	๑๕,๖๑๒,๙๖๐	๕๘๘,๐๐๐	๕๔	๕๕	๕๕	๐	+๑	๐	๕๓๓,๒๒๐	๘๙๒,๐๘๐	๕๕๘,๑๒๐	๑๖,๒๘๓,๔๖๐	๑๗,๐๙๓,๐๔๐	๑๗,๖๕๑,๑๖๐	

๙. ภาวะค่าใช้จ่ายเกี่ยวกับเงินเดือนและประโยชน์ตอบแทนอื่น (แก้ไขเพิ่มเติม) ฉบับที่ ๒ พ.ศ. ๒๕๖๕

พนักงานเมืองพัทยา / พนักงานครูเมืองพัทยา / ลูกจ้างประจำ / พนักงานจ้างเมืองพัทยา

ลำดับ ที่		ระดับ ตำแหน่ง	จำนวน ทั้งหมด (คน)	จำนวนที่มีอยู่ปัจจุบัน			อัตราตำแหน่งที่คาดว่าจะ ต้องใช้ในช่วงระยะ ๓ ปีข้างหน้า			อัตรากำลัง เพิ่ม/ลด			ภาวะค่าใช้จ่ายเพิ่มขึ้น (๓)			ค่าใช้จ่ายรวม (๔)			หมายเหตุ	
				จำนวน (คน)	เงินเดือน/ ค่าจ้าง (๑)	เงินประจำ ตำแหน่ง(๒)	๒๕๖๔	๒๕๖๕	๒๕๖๖	๒๕๖๔	๒๕๖๕	๒๕๖๖	๒๕๖๔	๒๕๖๕	๒๕๖๖	๒๕๖๔	๒๕๖๕	๒๕๖๖		
๓๓๔	สำนักการศึกษา (๐๘)																			
๓๓๕	ผู้อำนวยการสำนักการศึกษา (นักบริหารงานการศึกษา)	สูง	๑	-	๖๑๘,๖๐๐	๒๔๐,๐๐๐	๑	๑	๑	-	-	-	๑๙,๐๘๐	๑๙,๐๘๐	๑๙,๐๘๐	๘๗๗,๖๘๐	๘๗๗,๖๘๐	๘๘๖,๗๖๐		ว่างเต็ม
๓๓๖	ผู้อำนวยการส่วนบริหารการศึกษา (นักบริหารงานการศึกษา)	กลาง	๑	๑	๕๑๑,๔๔๐	๖๐,๐๐๐	๑	๑	๑	-	-	-	๑๖,๕๖๐	๑๘,๑๒๐	๑๙,๕๔๐	๕๓๘,๕๖๐	๕๘๙,๕๖๐	๖๐๙,๐๐๐		
๓๓๗	ผู้อำนวยการส่วนส่งเสริมการศึกษา ศาสนา (นักบริหารงานการศึกษา)	กลาง	๑	๑	๗๔๙,๖๔๐	๖๐,๐๐๐	๑	๑	๑	-	-	-	๒๒,๓๒๐	๒๔,๒๔๐	๒๔,๐๐๐	๗๗๕,๐๐๐	๘๓๓,๘๘๐	๘๕๗,๘๘๐		
๓๓๘	หัวหน้าฝ่ายบริหารงานทั่วไป (นักบริหารงานทั่วไป)	ต้น	๑	-	๓๙๓,๖๐๐	๑๘,๐๐๐	๑	๑	๑	-	-	-	๑๓,๖๒๐	๑๓,๖๒๐	๑๓,๖๒๐	๔๒๕,๒๒๐	๔๒๕,๒๒๐	๔๓๘,๘๔๐		ว่างเต็ม
๓๓๙	หัวหน้าฝ่ายวิชาการ (นักบริหารงานการศึกษา)	ต้น	๑	๑	๔๑๖,๑๖๐	๑๘,๐๐๐	๑	๑	๑	-	-	-	๑๓,๓๒๐	๑๓,๐๘๐	๑๓,๐๘๐	๔๐๗,๔๐๐	๔๔๗,๒๔๐	๔๖๐,๓๒๐		
๓๔๐	หัวหน้าฝ่ายห้องสมุดพิพิธภัณฑ์ฯ (นักบริหารงานการศึกษา)	ต้น	๑	๑	๔๙๘,๖๐๐	๑๘,๐๐๐	๑	๑	๑	-	-	-	๑๓,๓๒๐	๑๖,๐๘๐	๑๖,๖๘๐	๔๙๓,๕๖๐	๕๓๒,๖๘๐	๕๔๙,๓๖๐		
๓๔๑	หัวหน้าฝ่ายกิจการโรงเรียน (นักบริหารงานการศึกษา)	ต้น	๑	๑	๔๙๐,๘๐๐	๑๘,๐๐๐	๑	๑	๑	-	-	-	๑๓,๔๔๐	๑๕,๗๒๐	๑๖,๔๔๐	๔๘๖,๙๖๐	๕๒๔,๕๒๐	๕๔๐,๙๖๐		
๓๔๒	หัวหน้าฝ่ายการศึกษาอนุบาลฯ (นักบริหารงานการศึกษา)	ต้น	๑	๑	๕๙๓,๗๖๐	๑๘,๐๐๐	๑	๑	๑	-	-	-	๑๘,๐๐๐	๒๔,๔๘๐	-๒๑๑,๐๒๐	๕๘๔,๘๘๐	๖๓๖,๒๔๐	๖๒๕,๒๒๐		
๓๔๓	หัวหน้าฝ่ายกิจกรรมเด็กและเยาวชน (นักบริหารงานการศึกษา)	ต้น	๑	๑	๔๐๒,๗๒๐	๑๘,๐๐๐	๑	๑	๑	-	-	-	๑๓,๔๔๐	๑๓,๔๔๐	๑๓,๐๘๐	๓๙๔,๐๘๐	๔๓๔,๑๖๐	๔๔๗,๒๔๐		
๓๔๔	หัวหน้าฝ่ายส่งเสริมศาสนา ศิลปะและวัฒนธรรม (นักบริหารงานการศึกษา)	ต้น	๑	-	๓๙๓,๖๐๐	๑๘,๐๐๐	๑	๑	๑	-	-	-	๑๓,๖๒๐	๑๓,๖๒๐	๑๓,๖๒๐	๔๒๕,๒๒๐	๔๒๕,๒๒๐	๔๓๘,๘๔๐		ว่างเต็ม
๓๔๕	นักวิชาการเงินและบัญชี	ชก.	-	-	-	-	๑	๐	๐	-๑	-	-	๑๐,๙๒๐	-	-	๒๗๖,๙๖๐	-	-		
๓๔๖	นักวิชาการเงินและบัญชี	ปก.	๑	๑	๓๑๒,๙๖๐	-	๑	๑	๑	-	-	-	๙,๓๖๐	๑๐,๐๘๐	๑๐,๕๖๐	๒๙๘,๔๔๐	๓๒๓,๐๔๐	๓๓๓,๖๐๐		
๓๔๗	นักวิชาการเงินและบัญชี	ปก./ชก.	๒	-	๗๑๐,๖๔๐	-	๑	๒	๒	+๑	-	-	๑๒,๐๐๐	๒๔,๐๐๐	๒๔,๐๐๐	๓๖๗,๓๒๐	๗๓๖,๔๔๐	๗๕๘,๖๔๐		ว่างเต็ม
๓๔๘	นักวิชาการศึกษา	ชก.	๕	๕	๑,๘๙๕,๗๖๐	-	๓	๕	๕	+๒	-	-	๕๓,๑๖๐	๖๕,๔๐๐	๖๕,๘๘๐	๑,๕๓๐,๘๔๐	๑,๙๖๑,๑๖๐	๒,๐๒๗,๐๔๐		
๓๔๙	นักวิชาการศึกษา	ปก.	๓	๓	๙๔๑,๗๖๐	-	๗	๓	๓	-๔	-	-	๕๗,๑๒๐	๓๒,๔๐๐	๓๒,๘๘๐	๑,๖๐๑,๕๒๐	๙๗๖,๑๖๐	๑,๐๐๗,๐๔๐		
๓๕๐	นักวิชาการศึกษา	ปก./ชก.	๕	-	๑,๗๗๖,๖๐๐	-	๓	๕	๕	+๒	-	-	๓๖,๐๐๐	๖๐,๐๐๐	๖๐,๐๐๐	๑,๑๐๑,๙๖๐	๑,๘๓๖,๖๐๐	๑,๘๙๖,๖๐๐		ว่างเต็ม
๓๕๑	บรรณารักษ์	ปก.	๑	๑	๒๐๗,๔๘๐	-	๑	๑	๑	-	-	-	๘,๒๘๐	๗,๐๘๐	๗,๖๘๐	๒๐๗,๔๘๐	๒๑๕,๕๖๐	๒๒๒,๒๔๐		
๓๕๒	บรรณารักษ์	ปก./ชก.	๑	-	๓๕๕,๓๒๐	-	๑	๑	๑	-	-	-	๑๒,๐๐๐	๑๒,๐๐๐	๑๒,๐๐๐	๓๖๗,๓๒๐	๓๖๗,๓๒๐	๓๗๙,๓๒๐		ว่างเต็ม
๓๕๓	นักสันทนการ	ชก.	๑	๑	๓๖๙,๔๘๐	-	๑	๑	๑	-	-	-	๑๑,๒๘๐	๑๓,๐๘๐	๑๓,๔๔๐	๒๙๓,๘๘๐	๓๑๖,๕๖๐	๓๓๖,๐๐๐		
๓๕๔	นักสันทนการ	ปก.	-	-	-	-	๑	๐	๐	-๑	-	-	๑๐,๘๐๐	-	-	๓๓๙,๐๐๐	-	-		
๓๕๕	นักสันทนการ	ปก./ชก.	-	-	-	-	๑	๐	๐	-๑	-	-	๑๒,๐๐๐	-	-	๓๖๗,๓๒๐	-	-		ว่างเต็ม

๙. ภาวะค่าใช้จ่ายเกี่ยวกับเงินเดือนและประโยชน์ตอบแทนอื่น (แก้ไขเพิ่มเติม) ฉบับที่ ๒ พ.ศ. ๒๕๖๕

พนักงานเมืองพัทยา / พนักงานครูเมืองพัทยา / ลูกจ้างประจำ / พนักงานจ้างเมืองพัทยา

ลำดับ ที่		ระดับ ตำแหน่ง	จำนวน ทั้งหมด (คน)	จำนวนที่มีอยู่ปัจจุบัน			อัตราตำแหน่งที่คาดว่าจะ ต้องใช้ในช่วงระยะ ๓ ปีข้างหน้า			อัตรากำลัง เพิ่ม/ลด			ภาวะค่าใช้จ่ายเพิ่มขึ้น (๓)			ค่าใช้จ่ายรวม (๔)			หมายเหตุ	
				จำนวน (คน)	เงินเดือน/ ค่าจ้าง (๑)	เงินประจำ ตำแหน่ง(๒)	๒๕๖๔	๒๕๖๕	๒๕๖๖	๒๕๖๔	๒๕๖๕	๒๕๖๖	๒๕๖๔	๒๕๖๕	๒๕๖๖	๒๕๖๔	๒๕๖๕	๒๕๖๖		
๓๕๕	นักสันหนาคาร	ปก./ชก.	๓	-	๑,๐๖๕,๙๖๐	-	๑	๓	๓	+๓	-	-	๓๕๕,๓๒๐	๓๖,๐๐๐	๓๖,๐๐๐	๓๕๕,๓๒๐	๑,๑๐๑,๙๖๐	๑,๑๓๗,๙๖๐	กำหนดเพิ่ม	
๓๕๖	ศึกษานิเทศก์	คศ.๔	๑	๑	๖๑๑,๗๖๐	๒๓๗,๖๐๐	๑	๑	๑	-	-	-	๓๓,๓๖๐	๓๖,๗๒๐	๓๙,๐๐๐	๘๒๕,๒๔๐	๘๘๖,๐๘๐	๙๒๕,๐๘๐		
๓๕๗	ศึกษานิเทศก์	คศ.๓	๑	๑	๔๕๗,๕๖๐	๑๓๔,๔๐๐	๑	๑	๑	-	-	-	๒๔,๘๘๐	๒๗,๔๘๐	๒๙,๑๖๐	๕๗๓,๒๔๐	๖๑๙,๔๔๐	๖๔๘,๖๐๐		
๓๕๘	ศึกษานิเทศก์	คศ.๒	๑	๑	๓๙๖,๑๒๐	๔๒,๐๐๐	๑	๑	๑	-	-	-	๒๑,๖๐๐	๒๓,๘๘๐	๒๕,๒๐๐	๔๒๒,๔๐๐	๔๖๒,๐๐๐	๔๘๗,๒๐๐		
๓๕๙	เจ้าพนักงานธุรการ	ชง.	๑	๑	๓๑๘,๙๖๐	-	๑	๑	๑	-	-	-	๑๑,๐๔๐	๑๐,๙๒๐	๑๑,๒๘๐	๓๐๒,๒๘๐	๓๒๘,๘๘๐	๓๔๑,๑๖๐		
๓๖๐	เจ้าพนักงานธุรการ	ปง.	๒	๒	๓๗๑,๕๒๐	-	๒	๒	๒	-	-	-	๑๓,๓๒๐	๑๓,๙๒๐	๑๔,๔๐๐	๓๕๐,๖๔๐	๓๘๕,๔๔๐	๓๙๙,๘๔๐		
๓๖๑	เจ้าพนักงานธุรการ	ปง./ชง.	๑	-	๒๙๗,๙๐๐	-	๑	๑	๑	-	-	-	๙,๗๒๐	๙,๗๒๐	๙,๗๒๐	๓๐๗,๖๒๐	๓๐๗,๖๒๐	๓๑๗,๓๔๐	ว่างเต็ม	
๓๖๒	เจ้าพนักงานการเงินและบัญชี	ชง.	๑	๑	๔๘๓,๐๐๐	-	๑	๑	๑	-	-	-	๑๔,๐๔๐	๑๕,๖๐๐	๑๖,๐๘๐	๔๖๐,๕๖๐	๔๙๘,๖๐๐	๕๑๔,๖๘๐		
๓๖๓	เจ้าพนักงานการเงินและบัญชี	ปง.	๑	๑	๒๕๖,๓๒๐	-	๑	๑	๑	-	-	-	๗,๕๖๐	๘,๒๘๐	๘,๕๒๐	๒๔๐,๔๘๐	๒๖๔,๖๐๐	๒๗๓,๑๒๐		
๓๖๔	เจ้าพนักงานการเงินและบัญชี	ปง./ชง.	๑	-	๒๙๗,๙๐๐	-	๑	๑	๑	-	-	-	๙,๗๒๐	๙,๗๒๐	๙,๗๒๐	๓๐๗,๖๒๐	๓๐๗,๖๒๐	๓๑๗,๓๔๐	ว่างเต็ม	
			รวม	๔๒	๒๖	๑๖,๑๙๕,๙๒๐	๙๐๐,๐๐๐	๔๒	๔๒	๔๒	+๑	๐	๐	๘๙๐,๑๖๐	๕๘๗,๗๖๐	๓๖๓,๕๔๐	๑๖,๓๐๕,๐๐๐	๑๗,๖๘๓,๖๘๐	๑๘,๐๔๗,๒๒๐	
	พนักงานจ้างตามภารกิจ (ผู้มีคุณวุฒิ)																			
๓๖๕	ผู้ช่วยนักวิชาการศึกษา		๑	๑	๒๔๒,๒๘๐	-	๑	๑	๑	-	-	-	๙,๐๐๐	๙,๗๒๐	๑๐,๐๘๐	๒๓๔,๐๐๐	๒๕๒,๐๐๐	๒๖๒,๐๘๐		
๓๖๖	ผู้ช่วยนักวิชาการคอมพิวเตอร์		๑	๑	๒๘๓,๔๔๐	-	๑	๑	๑	-	-	-	๑๐,๖๘๐	๑๑,๔๐๐	๑๑,๘๘๐	๒๗๕,๑๖๐	๒๙๔,๘๘๐	๓๐๖,๗๒๐		
๓๖๗	ผู้ช่วยบรรณารักษ์		๓	๓	๗๑๗,๗๒๐	-	๓	๓	๓	-	-	-	๒๖,๘๘๐	๒๘,๙๒๐	๓๐,๑๒๐	๖๙๖,๖๐๐	๗๔๖,๖๔๐	๗๗๖,๗๖๐		
๓๖๘	ผู้ช่วยนักสันหนาคาร		๒	๒	๕๐๓,๔๐๐	-	๓	๒	๒	-๑	-	-	๒๘,๙๒๐	๒๐,๑๖๐	๒๑,๑๒๐	๗๔๙,๘๘๐	๕๒๓,๕๖๐	๕๔๔,๖๘๐		
๓๖๙	ผู้ช่วยนักสันหนาคาร		๑	-	๑๘๐,๐๐๐	-	๐	๑	๑	+๑	-	-	-	๗,๒๐๐	๗,๕๖๐	-	๑๘๗,๒๐๐	๑๙๔,๗๖๐		
๓๗๐	ผู้ช่วยนักวิชาการวัฒนธรรม		๒	๒	๕๓๗,๒๔๐	-	๒	๒	๒	-	-	-	๑๙,๘๐๐	๒๑,๖๐๐	๒๒,๕๖๐	๕๑๓,๙๖๐	๕๕๘,๘๘๐	๕๘๑,๔๐๐		
๓๗๑	ผู้ช่วยเจ้าพนักงานธุรการ		๒	๒	๓๔๓,๘๐๐	-	๒	๒	๒	-	-	-	๑๒,๘๔๐	๑๓,๙๒๐	๑๔,๔๐๐	๓๓๑,๙๒๐	๓๕๗,๗๒๐	๓๗๒,๑๒๐		
	พนักงานจ้างตามภารกิจ (ผู้มีทักษะ)																			
๓๗๒	พนักงานขับรถยนต์		๕	๕	๖๗๐,๒๐๐	-	๕	๕	๕	-	-	-	๒๕,๒๐๐	๒๗,๐๐๐	๒๘,๒๐๐	๖๕๓,๕๒๐	๖๙๗,๒๐๐	๗๒๕,๔๐๐		
๓๗๓	พนักงานขับรถยนต์		๒๒	-	๒,๔๘๑,๖๐๐	-	๒๒	๒๒	๒๒	+๒๑	-	-	๔,๕๖๐	๑๐๐,๓๒๐	๑๐๕,๖๐๐	๑๑๗,๓๖๐	๒,๕๘๑,๙๒๐	๒,๖๘๗,๕๒๐	กำหนดเพิ่ม	

๙. ภาวะค่าใช้จ่ายเกี่ยวกับเงินเดือนและประโยชน์ตอบแทนอื่น (แก้ไขเพิ่มเติม) ฉบับที่ ๒ พ.ศ. ๒๕๖๕

พนักงานเมืองพัทยา / พนักงานครูเมืองพัทยา / ลูกจ้างประจำ / พนักงานจ้างเมืองพัทยา

ลำดับ ที่	ระดับ ตำแหน่ง	จำนวน ทั้งหมด (คน)	จำนวนที่มีอยู่ปัจจุบัน			อัตราตำแหน่งที่คาดว่าจะต้องใช้ในช่วงระยะ ๓ ปีข้างหน้า			อัตรากำลัง เพิ่ม/ลด			ภาวะค่าใช้จ่ายเพิ่มขึ้น (๓)			ค่าใช้จ่ายรวม (๔)			หมายเหตุ
			จำนวน (คน)	เงินเดือน/ ค่าจ้าง (๑)	เงินประจำ ตำแหน่ง(๒)	๒๕๖๔	๒๕๖๕	๒๕๖๖	๒๕๖๔	๒๕๖๕	๒๕๖๖	๒๕๖๔	๒๕๖๕	๒๕๖๖	๒๕๖๔	๒๕๖๕	๒๕๖๖	
๓๗๔	ผู้ช่วยช่างไฟฟ้า	๑	๑	๑๖๖,๖๘๐	-	๑	๑	๑	-	-	-	๖,๒๔๐	๖,๗๒๐	๖,๙๖๐	๑๖๑,๗๖๐	๑๗๓,๔๐๐	๑๘๐,๓๖๐	
๓๗๕	แม่บ้าน	๑	๑	๑๓๒,๙๖๐	-	๑	๑	๑	-	-	-	๕,๐๔๐	๕,๔๐๐	๕,๖๔๐	๑๒๙,๐๐๐	๑๓๘,๓๖๐	๑๔๔,๐๐๐	
๓๗๖	ภารโรง	๓	๓	๔๖๕,๒๔๐	-	๓	๓	๓	-	-	-	๑๗,๔๐๐	๑๘,๗๒๐	๑๙,๕๖๐	๔๕๑,๔๔๐	๔๘๓,๙๖๐	๕๐๓,๕๒๐	
๓๗๗	พนักงานจ้างทั่วไป																	
	พนักงาน	๙	๙	๙๗๒,๐๐๐	-	๙	๙	๙	-	-	-	-	-	-	๙๗๒,๐๐๐	๙๗๒,๐๐๐	๙๗๒,๐๐๐	
	รวม	๕๓	๓๐	๗,๖๙๖,๕๖๐	-	๕๓	๕๓	๕๓	๒๑	-	-	๑๖๖,๕๖๐	๒๗๑,๐๘๐	๒๘๓,๖๘๐	๕,๒๘๖,๖๐๐	๗,๙๖๗,๖๔๐	๘,๒๕๑,๓๒๐	
	ยอดรวม (ล้านกา)	๙๕	๕๖	๒๓,๘๙๒,๔๘๐	๙๐๐,๐๐๐	๙๕	๙๕	๙๕	+๒๒	๐	๐	๑,๐๕๖,๗๒๐	๘๕๘,๘๘๐	๖๔๗,๒๒๐	๒๑,๕๙๑,๖๐๐	๒๕,๖๕๑,๓๒๐	๒๖,๒๙๘,๕๔๐	
๓๗๘	โรงเรียนเมืองพัทยา ๑ - โรงเรียนเมืองพัทยา ๑๑/ศูนย์พัฒนาเด็กเล็ก																	
๓๗๘	โรงเรียนเมืองพัทยา ๑																	
๓๗๘	ผู้อำนวยการสถานศึกษา	๑	-	-	-	๑	๑	๑	-	-	-	-	-	-	-	-	-	ว่างเดิม งบอุดหนุน
๓๗๙	รองผู้อำนวยการสถานศึกษา	๑	๑	-	-	๑	๑	๑	-	-	-	-	-	-	-	-	-	งบอุดหนุน
๓๘๐	ครู	๒๓	๒๓	-	-	๒๕	๒๓	๒๓	-๒	-	-	-	-	-	-	-	-	งบอุดหนุน
๓๘๑	ครูผู้ช่วย	๒	-	-	-	-	๒	๒	+๒	-	-	-	-	-	-	-	-	ว่างเดิม งบอุดหนุน
๓๘๒	ลูกจ้างประจำ	๑	๑	-	-	๑	๑	๑	-	-	-	-	-	-	-	-	-	งบอุดหนุน
๓๘๓	พนักงานจ้าง																	
๓๘๓	ผู้ช่วยครู (ครูอัตราจ้าง)	๔	๔	-	-	๔	๔	๔	-	-	-	-	-	-	-	-	-	งบอุดหนุน
๓๘๔	ผู้ช่วยครู (ครูอัตราจ้าง) (๑๗,๑๐๐)	๑	๑	๒๐๕,๒๐๐	-	๑	๑	๑	-	-	-	๗,๖๘๐	๘,๒๘๐	๘,๖๔๐	๑๙๗,๒๘๐	๒๑๓,๔๘๐	๒๒๒,๑๒๐	งบเมืองพัทยา
๓๘๕	ผู้ช่วยครู (ครูอัตราจ้าง) (๑๙,๐๗๐)	๑	๑	๒๒๘,๘๔๐	-	๑	๑	๑	-	-	-	๘,๕๒๐	๙,๒๔๐	๙,๖๐๐	๒๑๙,๙๖๐	๒๓๘,๐๘๐	๒๔๗,๖๘๐	งบเมืองพัทยา
๓๘๖	ผู้ช่วยครู (ครูอัตราจ้าง) (๑๙,๑๖๐)	๑	๑	๒๒๙,๙๒๐	-	๑	๑	๑	-	-	-	๘,๕๒๐	๙,๒๔๐	๙,๖๐๐	๒๑๙,๙๖๐	๒๓๘,๑๖๐	๒๔๘,๗๖๐	งบเมืองพัทยา
๓๘๗	ผู้ช่วยครู (ครูอัตราจ้าง) (๑๗,๗๐๐)	๑	๑	๒๑๒,๔๐๐	-	๑	๑	๑	-	-	-	๗,๙๒๐	๘,๕๒๐	๘,๘๘๐	๒๐๔,๒๘๐	๒๒๐,๙๒๐	๒๒๙,๘๐๐	งบเมืองพัทยา
๓๘๘	ผู้ช่วยครู (ครูอัตราจ้าง) (๑๗,๗๐๐)	๑	๑	๒๑๒,๔๐๐	-	๑	๑	๑	-	-	-	๗,๙๒๐	๘,๕๒๐	๘,๘๘๐	๒๐๔,๒๘๐	๒๒๐,๙๒๐	๒๒๙,๘๐๐	งบเมืองพัทยา
๓๘๙	ผู้ช่วยครู (ครูอัตราจ้าง) (๑๕,๘๐๐)	๑	๑	๑๘๙,๖๐๐	-	๑	๑	๑	-	-	-	๗,๕๖๐	๗,๖๘๐	๗,๙๒๐	๑๙๓,๙๒๐	๑๙๗,๒๘๐	๒๐๕,๒๐๐	งบเมืองพัทยา

๙. ภาระค่าใช้จ่ายเกี่ยวกับเงินเดือนและประโยชน์ตอบแทนอื่น (แก้ไขเพิ่มเติม) ฉบับที่ ๒ พ.ศ. ๒๕๖๕

พนักงานเมืองพัทยา / พนักงานครูเมืองพัทยา / ลูกจ้างประจำ / พนักงานจ้างเมืองพัทยา

ลำดับ ที่		ระดับ ตำแหน่ง	จำนวน ทั้งหมด (คน)	จำนวนที่มีอยู่ปัจจุบัน			อัตราตำแหน่งที่คาดว่าจะ ต้องใช้ในช่วงระยะ ๓ ปีข้างหน้า			อัตรากำลัง เพิ่ม/ลด			ภาระค่าใช้จ่ายเพิ่มขึ้น (๓)			ค่าใช้จ่ายรวม (๔)			หมายเหตุ
				จำนวน (คน)	เงินเดือน/ ค่าจ้าง (๑)	เงินประจำ ตำแหน่ง(๒)	๒๕๖๔	๒๕๖๕	๒๕๖๖	๒๕๖๔	๒๕๖๕	๒๕๖๖	๒๕๖๔	๒๕๖๕	๒๕๖๖	๒๕๖๔	๒๕๖๕	๒๕๖๖	
๓๙๐	ผู้ช่วยครู (ครูอัตราจ้าง) (๒๑,๖๘๐)		๑	๑	๒๖๐,๑๖๐	-	๑	๑	๑	-	-	-	๙,๖๐๐	๑๐,๔๔๐	๑๐,๙๒๐	๒๔๘,๘๘๐	๒๗๐,๖๐๐	๒๘๑,๕๒๐	งบเมืองพัทยา
๓๙๑	ผู้ช่วยครู (ครูอัตราจ้าง) (๑๗,๐๒๐)		๑	๑	๒๐๔,๒๔๐	-	๑	๑	๑	-	-	-	๗,๖๘๐	๘,๒๘๐	๘,๕๒๐	๑๙๗,๒๘๐	๒๑๒,๕๒๐	๒๒๑,๐๔๐	งบเมืองพัทยา
๓๙๒	ภารโรง		๒	๑	-	-	๒	๒	๒	-	-	-	-	-	-	-	-	-	งบอุดหนุน
๓๙๓	ภารโรง (๙,๐๐๐)		๑	๑	๑๐๘,๐๐๐	-	๑	๑	๑	-	-	-	-	-	-	๑๐๘,๐๐๐	๑๐๘,๐๐๐	๑๐๘,๐๐๐	งบเมืองพัทยา
๓๙๔	โรงเรียนเมืองพัทยา ๒ ผู้อำนวยการสถานศึกษา		๑	-	-	-	๑	๑	๑	-	-	-	-	-	-	-	-	-	ว่างเดิม งบอุดหนุน
๓๙๕	รองผู้อำนวยการสถานศึกษา		๒	๒	-	-	๒	๒	๒	-	-	-	-	-	-	-	-	-	งบอุดหนุน
๓๙๖	ครู		๓๖	๓๔	-	-	๓๖	๓๖	๓๖	-	-	-	-	-	-	-	-	-	ว่างเดิม งบอุดหนุน
๓๙๗	ครูผู้ช่วย		๖	๒	-	-	๖	๖	๖	-	-	-	-	-	-	-	-	-	ว่างเดิม งบอุดหนุน
๓๙๘	ลูกจ้างประจำ		๑	๑	-	-	๑	๑	๑	-	-	-	-	-	-	-	-	-	งบอุดหนุน
๓๙๙	พนักงานจ้าง ผู้ช่วยครู (ครูอัตราจ้าง)		๖	๖	-	-	๖	๖	๖	-	-	-	-	-	-	-	-	-	งบอุดหนุน
๔๐๐	ผู้ช่วยครู (ครูอัตราจ้าง) (๑๘,๙๘๐)		๑	๑	๒๒๗,๗๖๐	-	๑	๑	๑	-	-	-	๘,๕๒๐	๙,๑๒๐	๙,๔๘๐	๒๓๖,๐๐๐	๒๓๖,๘๘๐	๒๔๖,๓๖๐	งบเมืองพัทยา
๔๐๑	ผู้ช่วยครู (ครูอัตราจ้าง) (๒๐,๕๓๐)		๑	๑	๒๔๖,๓๖๐	-	๑	๑	๑	-	-	-	๙,๑๒๐	๙,๙๖๐	๑๐,๓๒๐	๒๓๕,๖๘๐	๒๕๖,๓๒๐	๒๖๖,๖๔๐	งบเมืองพัทยา
๔๐๒	ผู้ช่วยครู (ครูอัตราจ้าง) (๑๘,๓๓๐)		๑	๑	๒๑๙,๙๖๐	-	๑	๑	๑	-	-	-	๘,๑๖๐	๘,๘๘๐	๙,๒๔๐	๒๑๑,๔๔๐	๒๒๘,๘๔๐	๒๓๘,๐๘๐	งบเมืองพัทยา
๔๐๓	ผู้ช่วยครู (ครูอัตราจ้าง) (๑๙,๐๗๐)		๑	๑	๒๒๘,๘๔๐	-	๑	๑	๑	-	-	-	๘,๕๒๐	๙,๒๔๐	๙,๖๐๐	๒๓๙,๐๐๐	๒๓๘,๐๘๐	๒๔๗,๖๘๐	งบเมืองพัทยา
๔๐๔	ผู้ช่วยครู (ครูอัตราจ้าง) (๑๗,๑๐๐)		๑	๑	๒๐๕,๒๐๐	-	๑	๑	๑	-	-	-	๗,๖๘๐	๘,๒๘๐	๘,๖๔๐	๑๙๗,๒๘๐	๒๑๓,๔๘๐	๒๒๒,๑๒๐	งบเมืองพัทยา
๔๐๕	ผู้ช่วยครู (ครูอัตราจ้าง) (๑๗,๗๙๐)		๑	๑	๒๑๓,๔๘๐	-	๑	๑	๑	-	-	-	๗,๙๒๐	๘,๖๔๐	๙,๐๐๐	๒๐๔,๒๔๐	๒๒๒,๑๒๐	๒๓๑,๑๒๐	งบเมืองพัทยา
๔๐๖	ผู้ช่วยครู (ครูอัตราจ้าง) (๑๖,๓๖๐)		๑	๑	๑๙๖,๓๒๐	-	๑	๑	๑	-	-	-	๘,๖๔๐	๙,๒๘๐	๙,๖๘๐	๒๒๓,๖๘๐	๒๐๔,๒๔๐	๒๑๒,๕๒๐	งบเมืองพัทยา
๔๐๗	ผู้ช่วยครู (ครูอัตราจ้าง) (๑๙,๐๗๐)		๑	๑	๒๒๘,๘๔๐	-	๑	๑	๑	-	-	-	๘,๕๒๐	๙,๒๔๐	๙,๖๐๐	๒๓๙,๙๖๐	๒๓๘,๐๘๐	๒๔๗,๖๘๐	งบเมืองพัทยา
๔๐๘	ผู้ช่วยครู (ครูอัตราจ้าง) (๑๘,๙๘๐)		๑	๑	๒๒๗,๗๖๐	-	๑	๑	๑	-	-	-	๘,๕๒๐	๙,๑๒๐	๙,๔๘๐	๒๓๙,๐๐๐	๒๓๖,๘๘๐	๒๔๖,๓๖๐	งบเมืองพัทยา
๔๐๙	ผู้ช่วยครู (ครูอัตราจ้าง) (๒๒,๔๙๐)		๑	๑	๒๖๙,๘๘๐	-	๑	๑	๑	-	-	-	๑๐,๐๘๐	๑๐,๘๐๐	๑๑,๒๘๐	๒๕๙,๘๘๐	๒๘๐,๖๘๐	๒๙๑,๙๖๐	งบเมืองพัทยา
๔๑๐	ผู้ช่วยครู (ครูอัตราจ้าง) (๒๑,๔๙๐)		๑	๑	๒๕๗,๘๘๐	-	๑	๑	๑	-	-	-	๙,๖๐๐	๑๐,๓๒๐	๑๐,๘๐๐	๒๔๗,๙๒๐	๒๖๘,๒๐๐	๒๗๙,๐๐๐	งบเมืองพัทยา

๙. ภาวะค่าใช้จ่ายเกี่ยวกับเงินเดือนและประโยชน์ตอบแทนอื่น (แก้ไขเพิ่มเติม) ฉบับที่ ๒ พ.ศ. ๒๕๖๕

พนักงานเมืองพัทยา / พนักงานครูเมืองพัทยา / ลูกจ้างประจำ / พนักงานจ้างเมืองพัทยา

ลำดับ ที่		ระดับ ตำแหน่ง	จำนวน ทั้งหมด (คน)	จำนวนที่มีอยู่ปัจจุบัน			อัตราตำแหน่งที่คาดว่าจะ ต้องใช้ในช่วงระยะ ๓ ปีข้างหน้า			อัตรากำลัง เพิ่ม/ลด			ภาวะค่าใช้จ่ายเพิ่มขึ้น (๓)			ค่าใช้จ่ายรวม (๔)			หมายเหตุ
				จำนวน (คน)	เงินเดือน/ ค่าจ้าง (๑)	เงินประจำ ตำแหน่ง(๒)	๒๕๖๔	๒๕๖๕	๒๕๖๖	๒๕๖๔	๒๕๖๕	๒๕๖๖	๒๕๖๔	๒๕๖๕	๒๕๖๖	๒๕๖๔	๒๕๖๕	๒๕๖๖	
๔๑๑	ผู้ช่วยครู (ครูอัตราจ้าง) (๑๖,๓๖๐)		๑	๑	๑๙๖,๓๖๐	-	๑	๑	๑	-	-	-	๗,๖๘๐	๗,๙๒๐	๘,๒๘๐	๑๙๗,๒๘๐	๒๐๔,๒๔๐	๒๑๒,๕๒๐	งบเมืองพัทยา
๔๑๒	ผู้ช่วยครู (ครูอัตราจ้าง) (๒๒,๐๐๐)		๑	๑	๒๖๔,๐๐๐	-	๑	๑	๑	-	-	-	๙,๗๒๐	๑๐,๕๖๐	๑๑,๐๔๐	๒๕๒,๔๘๐	๒๗๔,๕๖๐	๒๘๕,๖๐๐	งบเมืองพัทยา
๔๑๓	ผู้ช่วยครู (ครูอัตราจ้าง) (๑๗,๗๐๐)		๑	๑	๒๑๒,๔๐๐	-	๑	๑	๑	-	-	-	๗,๙๒๐	๘,๕๒๐	๘,๘๘๐	๒๐๔,๒๔๐	๒๒๐,๙๒๐	๒๒๙,๘๐๐	งบเมืองพัทยา
๔๑๔	ผู้ช่วยครู (ครูอัตราจ้าง) (๑๗,๗๐๐)		๑	๑	๒๑๒,๔๐๐	-	๑	๑	๑	-	-	-	๗,๙๒๐	๘,๕๒๐	๘,๘๘๐	๒๐๔,๒๔๐	๒๒๐,๙๒๐	๒๒๙,๘๐๐	งบเมืองพัทยา
๔๑๕	การโรง		๕	๕	-	-	๕	๕	๕	-	-	-	-	-	-	-	-	-	งบอุดหนุน
๔๑๖	การโรง (๙,๐๐๐)		๓	๓	๓๒๔,๐๐๐	-	๓	๓	๓	-	-	-	-	-	-	๓๒๔,๐๐๐	๓๒๔,๐๐๐	๓๒๔,๐๐๐	งบเมืองพัทยา
	โรงเรียนเมืองพัทยา ๓																		
๔๑๗	ผู้อำนวยการสถานศึกษา		๑	๑	-	-	๑	๑	๑	-	-	-	-	-	-	-	-	-	งบอุดหนุน
๔๑๘	รองผู้อำนวยการสถานศึกษา		๓	๓	-	-	๓	๓	๓	-	-	-	-	-	-	-	-	-	งบอุดหนุน
๔๑๙	ครู		๕๑	๕๕	-	-	๕๑	๕๑	๕๑	-	-	-	-	-	-	-	-	-	ว่างเดิม งบอุดหนุน
๔๒๐	ครูผู้ช่วย		๑๐	๕	-	-	๑๑	๑๐	๑๐	-๑	-	-	-	-	-	-	-	-	ว่างเดิม งบอุดหนุน
๔๒๑	ลูกจ้างประจำ		๑	๑	-	-	๑	๑	๑	-	-	-	-	-	-	-	-	-	งบอุดหนุน
	พนักงานจ้าง																		
๔๒๒	ผู้ช่วยครู (ครูอัตราจ้าง)		๓	๓	-	-	๓	๓	๓	-	-	-	-	-	-	-	-	-	งบอุดหนุน
๔๒๓	ผู้ช่วยครู (ครูอัตราจ้าง) (๒๑,๖๗๐)		๑	๑	๒๖๐,๐๔๐	-	๑	๑	๑	-	-	-	๙,๗๒๐	๑๐,๔๔๐	๑๐,๙๒๐	๒๔๙,๙๖๐	๒๗๐,๔๘๐	๒๘๑,๔๐๐	งบเมืองพัทยา
๔๒๔	ผู้ช่วยครู (ครูอัตราจ้าง) (๒๑,๒๕๐)		๑	๑	๒๕๕,๐๐๐	-	๑	๑	๑	-	-	-	๙,๔๘๐	๑๐,๒๐๐	๑๐,๖๘๐	๒๔๕,๑๖๐	๒๖๕,๒๐๐	๒๗๕,๘๘๐	งบเมืองพัทยา
๔๒๕	ผู้ช่วยครู (ครูอัตราจ้าง) (๑๗,๑๐๐)		๑	๑	๒๐๕,๒๐๐	-	๑	๑	๑	-	-	-	๗,๖๘๐	๘,๒๘๐	๘,๖๔๐	๑๙๗,๒๘๐	๒๑๓,๔๘๐	๒๒๒,๑๒๐	งบเมืองพัทยา
๔๒๖	ผู้ช่วยครู (ครูอัตราจ้าง) (๑๗,๑๙๐)		๑	๑	๒๐๖,๒๘๐	-	๑	๑	๑	-	-	-	๗,๖๘๐	๘,๒๘๐	๘,๖๔๐	๑๙๗,๒๘๐	๒๑๔,๕๖๐	๒๒๓,๒๐๐	งบเมืองพัทยา
๔๒๗	ผู้ช่วยครู (ครูอัตราจ้าง) (๒๐,๙๖๐)		๑	๑	๒๕๑,๕๒๐	-	๑	๑	๑	-	-	-	๙,๓๖๐	๑๐,๐๘๐	๑๐,๕๖๐	๒๔๑,๘๐๐	๒๖๑,๖๐๐	๒๗๒,๑๖๐	งบเมืองพัทยา
๔๒๘	ผู้ช่วยครู (ครูอัตราจ้าง) (๑๗,๑๐๐)		๑	๑	๒๐๕,๒๐๐	-	๑	๑	๑	-	-	-	๗,๖๘๐	๘,๒๘๐	๘,๖๔๐	๑๙๗,๒๘๐	๒๑๓,๔๘๐	๒๒๒,๑๒๐	งบเมืองพัทยา
๔๒๙	ผู้ช่วยครู (ครูอัตราจ้าง) (๑๘,๙๗๐)		๑	๑	๒๒๗,๖๔๐	-	๑	๑	๑	-	-	-	๘,๔๐๐	๙,๑๒๐	๙,๔๘๐	๒๑๗,๖๘๐	๒๓๖,๗๖๐	๒๔๖,๒๔๐	งบเมืองพัทยา
๔๓๐	การโรง		๓	๓	-	-	๓	๓	๓	-	-	-	-	-	-	-	-	-	งบอุดหนุน
๔๓๑	การโรง (๙,๐๐๐)		๓	๒	๓๒๔,๐๐๐	-	๓	๓	๓	-	-	-	-	-	-	๓๒๔,๐๐๐	๓๒๔,๐๐๐	๓๒๔,๐๐๐	ว่างเดิม งบเมืองพัทยา

๙. ภาระค่าใช้จ่ายเกี่ยวกับเงินเดือนและประโยชน์ตอบแทนอื่น (แก้ไขเพิ่มเติม) ฉบับที่ ๒ พ.ศ. ๒๕๖๕

พนักงานเมืองพัทยา / พนักงานครูเมืองพัทยา / ลูกจ้างประจำ / พนักงานจ้างเมืองพัทยา

ลำดับ ที่		ระดับ ตำแหน่ง	จำนวน ทั้งหมด (คน)	จำนวนที่มีอยู่ปัจจุบัน			อัตราตำแหน่งที่คาดว่าจะ ต้องใช้ในช่วงระยะ ๓ ปีข้างหน้า			อัตรากำลัง เพิ่ม/ลด			ภาระค่าใช้จ่ายเพิ่มขึ้น (๓)			ค่าใช้จ่ายรวม (๔)			หมายเหตุ		
				จำนวน (คน)	เงินเดือน/ ค่าจ้าง (๑)	เงินประจำ ตำแหน่ง(๒)	๒๕๖๔	๒๕๖๕	๒๕๖๖	๒๕๖๔	๒๕๖๕	๒๕๖๖	๒๕๖๔	๒๕๖๕	๒๕๖๖	๒๕๖๔	๒๕๖๕	๒๕๖๖			
๔๓๒	โรงเรียนเมืองพัทยา ๔																				
	ผู้อำนวยการสถานศึกษา		๑	-	-	-	๑	๑	๑	-	-	-	-	-	-	-	-	-	-	-	ว่างเดิม งบอุดหนุน
๔๓๓	รองผู้อำนวยการสถานศึกษา		๑	๑	-	-	๑	๑	๑	-	-	-	-	-	-	-	-	-	-	-	งบอุดหนุน
๔๓๔	ครู		๒๙	๒๖	-	-	๓๑	๒๙	๒๙	-๒	-	-	-	-	-	-	-	-	-	-	ว่างเดิม งบอุดหนุน
๔๓๕	ครูผู้ช่วย		๓	-	-	-	๒	๓	๓	+๑	-	-	-	-	-	-	-	-	-	-	ว่างเดิม งบอุดหนุน
๔๓๖	พนักงานจ้าง																				
๔๓๖	ผู้ช่วยครู (ครูอัตราจ้าง)		๘	๘	-	-	๘	๘	๘	-	-	-	-	-	-	-	-	-	-	-	งบอุดหนุน
๔๓๗	ผู้ช่วยครู (ครูอัตราจ้าง) (๒๑,๑๖๐)		๑	๑	๒๕๓,๙๒๐	-	๑	๑	๑	-	-	-	๙,๓๖๐	๑๐,๒๐๐	๑๐,๖๘๐	๒๔๒,๘๘๐	๒๖๔,๑๒๐	๒๗๙,๘๐๐	๒๗๙,๘๐๐	งบเมืองพัทยา	
๔๓๘	ผู้ช่วยครู (ครูอัตราจ้าง) (๒๑,๕๕๐)		๑	๑	๒๕๘,๖๐๐	-	๑	๑	๑	-	-	-	๙,๔๘๐	๑๐,๔๔๐	๑๐,๘๐๐	๒๔๖,๒๔๐	๒๖๙,๐๔๐	๒๗๙,๘๔๐	๒๗๙,๘๔๐	งบเมืองพัทยา	
๔๓๙	ผู้ช่วยครู (ครูอัตราจ้าง) (๑๖,๙๔๐)		๑	๑	๒๐๓,๒๘๐	-	๑	๑	๑	-	-	-	๗,๖๘๐	๘,๑๖๐	๘,๕๒๐	๑๙๗,๒๘๐	๒๑๑,๔๔๐	๒๑๙,๙๖๐	๒๑๙,๙๖๐	งบเมืองพัทยา	
๔๔๐	ผู้ช่วยครู (ครูอัตราจ้าง) (๒๐,๐๘๐)		๑	๑	๒๔๐,๙๖๐	-	๑	๑	๑	-	-	-	๙,๐๐๐	๙,๗๒๐	๑๐,๐๘๐	๒๓๒,๘๘๐	๒๕๐,๖๘๐	๒๖๐,๗๖๐	๒๖๐,๗๖๐	งบเมืองพัทยา	
๔๔๑	ผู้ช่วยครู (ครูอัตราจ้าง) (๑๙,๖๙๐)		๑	๑	๒๓๖,๒๘๐	-	๑	๑	๑	-	-	-	๘,๘๘๐	๙,๔๘๐	๙,๘๘๐	๒๒๘,๒๔๐	๒๔๕,๗๖๐	๒๕๕,๖๐๐	๒๕๕,๖๐๐	งบเมืองพัทยา	
๔๔๒	ผู้ช่วยครู (ครูอัตราจ้าง) (๒๐,๘๗๐)		๑	๑	๒๕๐,๔๔๐	-	๑	๑	๑	-	-	-	๙,๓๖๐	๑๐,๐๘๐	๑๐,๔๔๐	๒๔๓,๑๒๐	๒๖๐,๕๒๐	๒๗๐,๙๖๐	๒๗๐,๙๖๐	งบเมืองพัทยา	
๔๔๓	ผู้ช่วยครู (ครูอัตราจ้าง) (๒๑,๔๖๐)		๑	๑	๒๕๗,๕๒๐	-	๑	๑	๑	-	-	-	๙,๖๐๐	๑๐,๓๒๐	๑๐,๘๐๐	๒๔๗,๕๖๐	๒๖๗,๘๔๐	๒๗๘,๖๔๐	๒๗๘,๖๔๐	งบเมืองพัทยา	
๔๔๔	ผู้ช่วยครู (ครูอัตราจ้าง) (๒๐,๗๗๐)		๑	๑	๒๔๙,๒๔๐	-	๑	๑	๑	-	-	-	๙,๒๔๐	๑๐,๐๘๐	๑๐,๔๔๐	๒๓๙,๕๒๐	๒๕๙,๓๒๐	๒๖๙,๗๖๐	๒๖๙,๗๖๐	งบเมืองพัทยา	
๔๔๕	ผู้ช่วยครู (ครูอัตราจ้าง) (๒๑,๖๘๐)		๑	๑	๒๖๐,๑๖๐	-	๑	๑	๑	-	-	-	๙,๗๒๐	๑๐,๔๔๐	๑๐,๙๒๐	๒๕๐,๐๘๐	๒๗๐,๖๐๐	๒๘๑,๕๒๐	๒๘๑,๕๒๐	งบเมืองพัทยา	
๔๔๖	ผู้ช่วยครู (ครูอัตราจ้าง) (๑๗,๗๙๐)		๑	๑	๒๑๓,๔๘๐	-	๑	๑	๑	-	-	-	๗,๙๒๐	๘,๖๔๐	๙,๐๐๐	๒๐๔,๒๔๐	๒๒๒,๑๒๐	๒๓๑,๑๒๐	๒๓๑,๑๒๐	งบเมืองพัทยา	
๔๔๗	ภารโรง		๒	๒	-	-	๒	๒	๒	-	-	-	-	-	-	-	-	-	-	-	งบอุดหนุน
๔๔๘	ภารโรง (๙,๐๐๐)		๒	๒	๒๑๖,๐๐๐	-	๒	๒	๒	-	-	-	-	-	-	-	๒๑๖,๐๐๐	๒๑๖,๐๐๐	๒๑๖,๐๐๐	๒๑๖,๐๐๐	งบเมืองพัทยา
๔๔๙	โรงเรียนเมืองพัทยา ๕																				
๔๔๙	ผู้อำนวยการสถานศึกษา		๑	๑	-	-	๑	๑	๑	-	-	-	-	-	-	-	-	-	-	-	งบอุดหนุน
๔๕๐	รองผู้อำนวยการสถานศึกษา		๒	๑	-	-	๒	๒	๒	-	-	-	-	-	-	-	-	-	-	-	ว่างเดิม งบอุดหนุน
๔๕๑	ครู		๔๑	๔๑	-	-	๔๘	๔๑	๔๑	-๗	-	-	-	-	-	-	-	-	-	-	งบอุดหนุน

๙. ภาระค่าใช้จ่ายเกี่ยวกับเงินเดือนและประโยชน์ตอบแทนอื่น (แก้ไขเพิ่มเติม) ฉบับที่ ๒ พ.ศ. ๒๕๖๕

พนักงานเมืองพัทยา / พนักงานครูเมืองพัทยา / ลูกจ้างประจำ / พนักงานจ้างเมืองพัทยา

ลำดับ ที่		ระดับ ตำแหน่ง	จำนวน ทั้งหมด (คน)	จำนวนที่มีอยู่ปัจจุบัน			อัตราตำแหน่งที่คาดว่าจะ ต้องใช้ในช่วงระยะ ๓ ปีข้างหน้า			อัตรากำลัง เพิ่ม/ลด			ภาระค่าใช้จ่ายเพิ่มขึ้น (๓)			ค่าใช้จ่ายรวม (๔)			หมายเหตุ	
				จำนวน (คน)	เงินเดือน/ ค่าจ้าง (๑)	เงินประจำ ตำแหน่ง(๒)	๒๕๖๔	๒๕๖๕	๒๕๖๖	๒๕๖๔	๒๕๖๕	๒๕๖๖	๒๕๖๔	๒๕๖๕	๒๕๖๖	๒๕๖๔	๒๕๖๕	๒๕๖๖		
๔๕๒	ครูผู้ช่วย		๑๑	๒	-	-	๕	๑๑	๑๑	+๖	-	-	-	-	-	-	-	-	-	ว่างเดิม งบอุดหนุน
๔๕๓	ลูกจ้างประจำ		๑	๑	-	-	๑	๑	๑	-	-	-	-	-	-	-	-	-	-	งบอุดหนุน
๔๕๔	พนักงานจ้าง																			
๔๕๕	ผู้ช่วยครู (ครูอัตราจ้าง)		๑๐	๙	-	-	๑๐	๑๐	๑๐	-	-	-	-	-	-	-	-	-	-	ว่างเดิม งบอุดหนุน
๔๕๕	ผู้ช่วยครู (ครูอัตราจ้าง) (๑๘,๙๘๐)		๑	๑	๒๒๗,๗๖๐	-	๑	๑	๑	-	-	-	๘,๕๒๐	๙,๑๒๐	๙,๔๘๐	๒๑๙,๐๐๐	๒๓๖,๘๘๐	๒๔๖,๓๖๐	๒๔๖,๓๖๐	งบเมืองพัทยา
๔๕๖	ผู้ช่วยครู (ครูอัตราจ้าง) (๑๖,๓๖๐)		๑	๑	๑๙๖,๓๒๐	-	๑	๑	๑	-	-	-	๗,๖๘๐	๗,๙๒๐	๘,๒๘๐	๑๙๗,๒๘๐	๒๐๔,๒๔๐	๒๑๒,๕๒๐	๒๑๒,๕๒๐	งบเมืองพัทยา
๔๕๗	ผู้ช่วยครู (ครูอัตราจ้าง) (๒๑,๑๗๐)		๑	๑	๒๕๕,๐๔๐	-	๑	๑	๑	-	-	-	๙,๔๘๐	๑๐,๒๐๐	๑๐,๖๘๐	๒๔๔,๒๐๐	๒๖๔,๒๔๐	๒๗๔,๙๒๐	๒๗๔,๙๒๐	งบเมืองพัทยา
๔๕๘	ผู้ช่วยครู (ครูอัตราจ้าง) (๒๑,๒๖๐)		๑	๑	๒๕๕,๑๒๐	-	๑	๑	๑	-	-	-	๙,๔๘๐	๑๐,๓๒๐	๑๐,๖๘๐	๒๔๕,๒๘๐	๒๖๕,๔๔๐	๒๗๖,๑๒๐	๒๗๖,๑๒๐	งบเมืองพัทยา
๔๕๙	ผู้ช่วยครู (ครูอัตราจ้าง) (๑๘,๙๘๐)		๑	๑	๒๒๗,๗๖๐	-	๑	๑	๑	-	-	-	๘,๕๒๐	๙,๑๒๐	๙,๔๘๐	๒๑๙,๐๐๐	๒๓๖,๘๘๐	๒๔๖,๓๖๐	๒๔๖,๓๖๐	งบเมืองพัทยา
๔๖๐	ผู้ช่วยครู (ครูอัตราจ้าง) (๑๗,๐๒๐)		๑	๑	๒๐๔,๒๔๐	-	๑	๑	๑	-	-	-	๗,๖๘๐	๘,๒๘๐	๘,๕๒๐	๑๙๗,๒๘๐	๒๑๒,๕๒๐	๒๒๒,๐๔๐	๒๒๒,๐๔๐	งบเมืองพัทยา
๔๖๑	ผู้ช่วยครู (ครูอัตราจ้าง) (๒๑,๒๘๐)		๑	๑	๒๕๕,๓๖๐	-	๑	๑	๑	-	-	-	๙,๖๐๐	๑๐,๓๒๐	๑๐,๖๘๐	๒๔๖,๗๒๐	๒๖๕,๖๘๐	๒๗๖,๓๖๐	๒๗๖,๓๖๐	งบเมืองพัทยา
๔๖๒	ผู้ช่วยครู (ครูอัตราจ้าง) (๒๐,๒๕๐)		๑	๑	๒๔๓,๐๐๐	-	๑	๑	๑	-	-	-	๙,๐๐๐	๙,๗๒๐	๑๐,๒๐๐	๒๓๒,๕๖๐	๒๕๒,๗๒๐	๒๖๒,๙๒๐	๒๖๒,๙๒๐	งบเมืองพัทยา
๔๖๓	ผู้ช่วยครู (ครูอัตราจ้าง) (๒๑,๓๘๐)		๑	๑	๒๕๖,๕๖๐	-	๑	๑	๑	-	-	-	๙,๖๐๐	๑๐,๓๒๐	๑๐,๖๘๐	๒๔๖,๗๒๐	๒๖๖,๘๘๐	๒๗๗,๕๖๐	๒๗๗,๕๖๐	งบเมืองพัทยา
๔๖๔	ผู้ช่วยครู (ครูอัตราจ้าง) (๑๕,๘๐๐)		๑	-	๑๘๙,๖๐๐	-	๑	๑	๑	-	-	-	๙,๓๖๐	-	๗,๖๘๐	๒๔๓,๐๐๐	๑๘๙,๖๐๐	๑๙๗,๒๘๐	๑๙๗,๒๘๐	ว่างเดิม งบเมืองพัทยา
๔๖๕	ผู้ช่วยครู (ครูอัตราจ้าง) (๒๑,๒๘๐)		๑	๑	๒๖๐,๑๖๐	-	๑	๑	๑	-	-	-	๙,๗๒๐	๑๐,๔๔๐	๑๐,๙๒๐	๒๕๐,๐๘๐	๒๗๐,๖๐๐	๒๘๑,๕๒๐	๒๘๑,๕๒๐	งบเมืองพัทยา
๔๖๖	ผู้ช่วยครู (ครูอัตราจ้าง) (๑๘,๓๓๐)		๑	๑	๒๑๙,๙๖๐	-	๑	๑	๑	-	-	-	๘,๑๖๐	๘,๘๘๐	๙,๒๔๐	๒๑๑,๔๔๐	๒๒๘,๘๘๐	๒๓๘,๐๘๐	๒๓๘,๐๘๐	งบเมืองพัทยา
๔๖๗	ผู้ช่วยครู (ครูอัตราจ้าง) (๑๘,๓๓๐)		๑	๑	๒๑๙,๙๖๐	-	๑	๑	๑	-	-	-	๘,๑๖๐	๘,๘๘๐	๙,๒๔๐	๒๑๑,๔๔๐	๒๒๘,๘๘๐	๒๓๘,๐๘๐	๒๓๘,๐๘๐	งบเมืองพัทยา
๔๖๘	ผู้ช่วยครู (ครูอัตราจ้าง) (๑๘,๒๔๐)		๑	๑	๒๑๘,๘๘๐	-	๑	๑	๑	-	-	-	๘,๑๖๐	๘,๗๖๐	๙,๑๒๐	๒๑๑,๔๔๐	๒๒๗,๖๔๐	๒๓๖,๗๖๐	๒๓๖,๗๖๐	งบเมืองพัทยา
๔๖๙	การโรง		๓	๒	-	-	๓	๓	๓	-	-	-	-	-	-	-	-	-	-	ว่างเดิม งบอุดหนุน
๔๗๐	การโรง (๙,๐๐๐)		๒	๒	๒๑๖,๐๐๐	-	๒	๒	๒	-	-	-	-	-	-	๒๑๖,๐๐๐	๒๑๖,๐๐๐	๒๑๖,๐๐๐	๒๑๖,๐๐๐	งบเมืองพัทยา
๔๗๑	โรงเรียนเมืองพัทยา ๖																			
๔๗๑	ผู้อำนวยการสถานศึกษา		๑	-	-	-	๑	๑	๑	-	-	-	-	-	-	-	-	-	-	ว่างเดิม งบอุดหนุน
๔๗๒	รองผู้อำนวยการสถานศึกษา		๒	๒	-	-	๒	๒	๒	-	-	-	-	-	-	-	-	-	-	งบอุดหนุน

๙. ภาระค่าใช้จ่ายเกี่ยวกับเงินเดือนและประโยชน์ตอบแทนอื่น (แก้ไขเพิ่มเติม) ฉบับที่ ๒ พ.ศ. ๒๕๖๕

พนักงานเมืองพัทยา / พนักงานครูเมืองพัทยา / ลูกจ้างประจำ / พนักงานจ้างเมืองพัทยา

ลำดับ ที่		ระดับ ตำแหน่ง	จำนวน ทั้งหมด (คน)	จำนวนที่มีอยู่ปัจจุบัน			อัตราตำแหน่งที่คาดว่าจะ ต้องใช้ในช่วงระยะ ๓ ปีข้างหน้า			อัตรากำลัง เพิ่ม/ลด			ภาระค่าใช้จ่ายเพิ่มขึ้น (๓)			ค่าใช้จ่ายรวม (๔)			หมายเหตุ	
				จำนวน (คน)	เงินเดือน/ ค่าจ้าง (๑)	เงินประจำ ตำแหน่ง(๒)	๒๕๖๔	๒๕๖๕	๒๕๖๖	๒๕๖๔	๒๕๖๕	๒๕๖๖	๒๕๖๔	๒๕๖๕	๒๕๖๖	๒๕๖๔	๒๕๖๕	๒๕๖๖		
๔๗๓	ครู		๒๙	๒๕	-	-	๓๗	๒๙	๒๙	-๘	-	-	-	-	-	-	-	-	-	ว่างเดิม งบอุดหนุน
๔๗๔	ครูผู้ช่วย		๑๑	๒	-	-	๓	๑๑	๑๑	+๘	-	-	-	-	-	-	-	-	-	ว่างเดิม งบอุดหนุน
๔๗๕	ลูกจ้างประจำ		๑	-	-	-	๑	-	-	-	-๑	-	-	-	-	-	-	-	-	งบอุดหนุน ว่างเดิม
	พนักงานจ้าง																			
๔๗๖	ผู้ช่วยครู (ครูอัตราจ้าง)		๔	๔	-	-	๔	๔	๔	-	-	-	-	-	-	-	-	-	-	งบอุดหนุน
๔๗๗	ผู้ช่วยครู (ครูอัตราจ้าง) (๒๑,๗๗๐)		๑	๑	๒๖๑,๒๔๐	-	๑	๑	๑	-	-	-	๙,๗๒๐	๑๐,๕๖๐	๑๐,๙๒๐	๒๔๙,๙๖๐	๒๗๑,๘๐๐	๒๘๒,๗๒๐		งบเมืองพัทยา
๔๗๘	ผู้ช่วยครู (ครูอัตราจ้าง) (๑๗,๑๐๐)		๑	๑	๒๐๕,๒๐๐	-	๑	๑	๑	-	-	-	๗,๖๘๐	๘,๒๘๐	๘,๖๔๐	๑๙๗,๒๘๐	๒๑๓,๔๘๐	๒๒๒,๑๒๐		งบเมืองพัทยา
๔๗๙	ผู้ช่วยครู (ครูอัตราจ้าง) (๒๑,๖๘๐)		๑	๑	๒๕๖,๕๖๐	-	๑	๑	๑	-	-	-	๙,๖๐๐	๑๐,๓๒๐	๑๐,๖๘๐	๒๕๖,๗๒๐	๒๖๖,๘๘๐	๒๗๗,๕๖๐		งบเมืองพัทยา
๔๘๐	ผู้ช่วยครู (ครูอัตราจ้าง) (๒๒,๒๗๐)		๑	๑	๒๖๗,๒๔๐	-	๑	๑	๑	-	-	-	๙,๙๖๐	๑๐,๘๐๐	๑๑,๑๖๐	๒๕๖,๙๒๐	๒๗๘,๐๔๐	๒๘๙,๒๐๐		งบเมืองพัทยา
๔๘๑	ผู้ช่วยครู (ครูอัตราจ้าง) (๒๐,๔๗๐)		๑	๑	๒๔๕,๖๔๐	-	๑	๑	๑	-	-	-	๙,๑๒๐	๙,๘๔๐	๑๐,๓๒๐	๒๓๖,๐๔๐	๒๕๕,๘๘๐	๒๖๕,๘๐๐		งบเมืองพัทยา
๔๘๒	ผู้ช่วยครู (ครูอัตราจ้าง) (๒๑,๖๗๐)		๑	๑	๒๖๐,๐๔๐	-	๑	๑	๑	-	-	-	๙,๖๐๐	๑๐,๔๔๐	๑๐,๙๒๐	๒๔๘,๗๖๐	๒๗๐,๔๘๐	๒๘๑,๔๐๐		งบเมืองพัทยา
๔๘๓	ผู้ช่วยครู (ครูอัตราจ้าง) (๒๑,๑๗๐)		๑	๑	๒๕๔,๐๔๐	-	๑	๑	๑	-	-	-	๙,๔๘๐	๑๐,๒๐๐	๑๐,๖๘๐	๒๔๔,๒๐๐	๒๖๔,๒๔๐	๒๗๔,๙๒๐		งบเมืองพัทยา
๔๘๔	ผู้ช่วยครู (ครูอัตราจ้าง) (๒๑,๖๗๐)		๑	๑	๒๖๐,๐๔๐	-	๑	๑	๑	-	-	-	๙,๗๒๐	๑๐,๔๔๐	๑๐,๙๒๐	๒๔๙,๙๖๐	๒๗๐,๔๘๐	๒๘๑,๔๐๐		งบเมืองพัทยา
๔๘๕	ผู้ช่วยครู (ครูอัตราจ้าง) (๑๕,๘๐๐)		๑	-	๑๘๙,๖๐๐	-	๑	๑	๑	-	-	-	๗,๖๘๐	-	๗,๖๘๐	๑๙๗,๒๘๐	๑๘๙,๖๐๐	๑๙๗,๒๘๐		งบเมืองพัทยา
๔๘๖	ผู้ช่วยครู (ครูอัตราจ้าง) (๒๑,๓๗๐)		๑	๑	๒๕๖,๔๔๐	-	๑	๑	๑	-	-	-	๙,๔๘๐	๑๐,๓๒๐	๑๐,๖๘๐	๒๔๕,๒๘๐	๒๖๖,๗๖๐	๒๗๗,๔๔๐		งบเมืองพัทยา
๔๘๗	ผู้ช่วยครู (ครูอัตราจ้าง) (๒๑,๕๖๐)		๑	๑	๒๕๘,๗๒๐	-	๑	๑	๑	-	-	-	๙,๖๐๐	๑๐,๔๔๐	๑๐,๘๐๐	๒๔๘,๗๖๐	๒๖๙,๑๖๐	๒๗๙,๙๖๐		งบเมืองพัทยา
๔๘๘	ผู้ช่วยครู (ครูอัตราจ้าง) (๑๗,๗๐๐)		๑	๑	๒๑๒,๔๐๐	-	๑	๑	๑	-	-	-	๗,๙๒๐	๘,๕๒๐	๘,๘๘๐	๒๐๔,๒๔๐	๒๒๐,๙๒๐	๒๒๙,๘๐๐		งบเมืองพัทยา
๔๘๙	ผู้ช่วยครู (ครูอัตราจ้าง) (๑๖,๒๓๐)		๑	๑	๑๙๔,๗๖๐	-	๑	๑	๑	-	-	-	๗,๒๐๐	๗,๘๐๐	๘,๑๖๐	๑๘๗,๒๐๐	๒๐๖,๕๖๐	๒๑๐,๗๒๐		งบเมืองพัทยา
๔๙๐	ผู้ช่วยครู (ครูอัตราจ้าง) (๒๒,๗๐๐)		๑	๑	๒๗๒,๔๐๐	-	๑	๑	๑	-	-	-	๑๐,๐๘๐	๑๐,๙๒๐	๑๑,๔๐๐	๒๖๑,๘๘๐	๒๘๓,๓๒๐	๒๙๔,๗๒๐		งบเมืองพัทยา
๔๙๑	ผู้ช่วยครู (ครูอัตราจ้าง) (๑๗,๑๐๐)		๑	๑	๒๐๕,๒๐๐	-	๑	๑	๑	-	-	-	๗,๖๘๐	๘,๒๘๐	๘,๖๔๐	๑๙๗,๒๘๐	๒๑๓,๔๘๐	๒๒๒,๑๒๐		งบเมืองพัทยา
๔๙๒	ภารโรง		๓	๓	-	-	๓	๓	๓	-	-	-	-	-	-	-	-	-	-	งบอุดหนุน
๔๙๓	ภารโรง (๙,๐๐๐)		๒	๒	๒๑๖,๐๐๐	-	๒	๒	๒	-	-	-	-	-	-	๒๑๖,๐๐๐	๒๑๖,๐๐๐	๒๑๖,๐๐๐		งบเมืองพัทยา

๙. ภาระค่าใช้จ่ายเกี่ยวกับเงินเดือนและประโยชน์ตอบแทนอื่น (แก้ไขเพิ่มเติม) ฉบับที่ ๒ พ.ศ. ๒๕๖๕

พนักงานเมืองพัทยา / พนักงานครูเมืองพัทยา / ลูกจ้างประจำ / พนักงานจ้างเมืองพัทยา

ลำดับ ที่		ระดับ ตำแหน่ง	จำนวน ทั้งหมด (คน)	จำนวนที่มีอยู่ปัจจุบัน			อัตราตำแหน่งที่คาดว่าจะ ต้องใช้ในช่วงระยะ ๓ ปีข้างหน้า			อัตรากำลัง เพิ่ม/ลด			ภาระค่าใช้จ่ายเพิ่มขึ้น (๓)			ค่าใช้จ่ายรวม (๔)			หมายเหตุ		
				จำนวน (คน)	เงินเดือน/ ค่าจ้าง (๑)	เงินประจำ ตำแหน่ง(๒)	๒๕๖๔	๒๕๖๕	๒๕๖๖	๒๕๖๔	๒๕๖๕	๒๕๖๖	๒๕๖๔	๒๕๖๕	๒๕๖๖	๒๕๖๔	๒๕๖๕	๒๕๖๖			
๔๙๔	โรงเรียนเมืองพัทยา ๗																				
	ผู้อำนวยการสถานศึกษา		๑	๑	-	-	๑	๑	๑	-	-	-	-	-	-	-	-	-	-	-	งบบุคลากร
๔๙๕	รองผู้อำนวยการสถานศึกษา		๓	๒	-	-	๓	๓	๓	-	-	-	-	-	-	-	-	-	-	-	ว่างเดิม งบอุดหนุน
๔๙๖	ครู		๖๒	๕๘	-	-	๖๖	๖๒	๖๒	-๔	-	-	-	-	-	-	-	-	-	-	ว่างเดิม งบอุดหนุน
๔๙๗	ครูผู้ช่วย		๖	๑	-	-	๓	๖	๖	+๓	-	-	-	-	-	-	-	-	-	-	ว่างเดิม งบอุดหนุน
๔๙๘	พนักงานจ้าง																				
๔๙๘	ผู้ช่วยครู (ครูอัตราจ้าง)		๘	๘	-	-	๘	๘	๘	-	-	-	-	-	-	-	-	-	-	-	งบบุคลากร
๔๙๙	ผู้ช่วยครู (ครูอัตราจ้าง) (๑๙,๑๖๐)		๑	๑	๒๒๙,๙๒๐	-	๑	๑	๑	-	-	-	๘,๕๒๐	๙,๒๔๐	๙,๖๐๐	๒๑๙,๙๖๐	๒๓๙,๑๖๐	๒๔๘,๗๖๐			งบเมืองพัทยา
๕๐๐	ผู้ช่วยครู (ครูอัตราจ้าง) (๑๙,๑๖๐)		๑	๑	๒๒๙,๙๒๐	-	๑	๑	๑	-	-	-	๘,๕๒๐	๙,๒๔๐	๙,๖๐๐	๒๑๙,๙๖๐	๒๓๙,๑๖๐	๒๔๘,๗๖๐			งบเมืองพัทยา
๕๐๑	ผู้ช่วยครู (ครูอัตราจ้าง) (๑๕,๘๐๐)		๑	๑	๑๘๙,๖๐๐	-	๑	๑	๑	-	-	-	๗,๒๐๐	๗,๖๘๐	๗,๙๒๐	๑๘๙,๖๐๐	๑๙๗,๒๘๐	๒๐๕,๒๐๐			งบเมืองพัทยา
๕๐๒	ผู้ช่วยครู (ครูอัตราจ้าง) (๒๑,๒๕๐)		๑	๑	๒๕๕,๐๐๐	-	๑	๑	๑	-	-	-	๙,๔๘๐	๑๐,๒๐๐	๑๐,๖๘๐	๒๕๕,๑๖๐	๒๖๕,๒๐๐	๒๗๕,๘๘๐			งบเมืองพัทยา
๕๐๓	ผู้ช่วยครู (ครูอัตราจ้าง) (๑๘,๘๘๐)		๑	๑	๒๒๖,๕๖๐	-	๑	๑	๑	-	-	-	๘,๕๒๐	๙,๑๒๐	๙,๔๘๐	๒๒๖,๕๖๐	๒๓๕,๖๘๐	๒๔๕,๑๖๐			งบเมืองพัทยา
๕๐๔	ผู้ช่วยครู (ครูอัตราจ้าง) (๑๘,๑๑๐)		๑	๑	๒๑๗,๓๒๐	-	๑	๑	๑	-	-	-	๘,๐๔๐	๘,๗๖๐	๙,๑๒๐	๒๑๘,๘๘๐	๒๒๖,๐๘๐	๒๓๕,๒๐๐			งบเมืองพัทยา
๕๐๕	ผู้ช่วยครู (ครูอัตราจ้าง) (๑๘,๙๘๐)		๑	๑	๒๒๗,๗๖๐	-	๑	๑	๑	-	-	-	๘,๕๒๐	๙,๑๒๐	๙,๔๘๐	๒๒๗,๗๖๐	๒๓๖,๘๘๐	๒๔๖,๓๖๐			งบเมืองพัทยา
๕๐๖	ผู้ช่วยครู (ครูอัตราจ้าง) (๑๘,๓๓๐)		๑	๑	๒๑๙,๙๖๐	-	๑	๑	๑	-	-	-	๘,๑๖๐	๘,๘๘๐	๙,๒๔๐	๒๑๑,๔๔๐	๒๒๑,๘๘๐	๒๓๑,๘๘๐			งบเมืองพัทยา
๕๐๗	ผู้ช่วยครู (ครูอัตราจ้าง) (๒๑,๗๗๐)		๑	๑	๒๖๑,๒๔๐	-	๑	๑	๑	-	-	-	๙,๗๒๐	๑๐,๕๖๐	๑๐,๙๒๐	๒๕๑,๑๖๐	๒๖๑,๘๘๐	๒๗๑,๗๒๐			งบเมืองพัทยา
๕๐๘	ผู้ช่วยครู (ครูอัตราจ้าง) (๒๐,๒๘๐)		๑	๑	๒๔๓,๓๖๐	-	๑	๑	๑	-	-	-	๙,๐๐๐	๙,๘๔๐	๑๐,๒๐๐	๒๓๖,๘๘๐	๒๔๖,๒๐๐	๒๖๓,๔๐๐			งบเมืองพัทยา
๕๐๙	ผู้ช่วยครู (ครูอัตราจ้าง) (๑๖,๒๓๐)		๑	๑	๑๙๔,๗๖๐	-	๑	๑	๑	-	-	-	๗,๒๐๐	๗,๘๐๐	๘,๑๖๐	๑๘๗,๒๐๐	๒๐๒,๕๖๐	๒๑๐,๗๒๐			งบเมืองพัทยา
๕๑๐	ผู้ช่วยครู (ครูอัตราจ้าง) (๒๑,๒๕๐)		๑	๑	๒๕๕,๐๐๐	-	๑	๑	๑	-	-	-	๙,๔๘๐	๑๐,๒๐๐	๑๐,๖๘๐	๒๕๕,๐๘๐	๒๖๕,๒๐๐	๒๗๕,๘๘๐			งบเมืองพัทยา
๕๑๑	ผู้ช่วยครู (ครูอัตราจ้าง) (๑๗,๗๐๐)		๑	๑	๒๑๒,๔๐๐	-	๑	๑	๑	-	-	-	๗,๙๒๐	๘,๕๒๐	๘,๘๘๐	๒๐๔,๒๔๐	๒๑๒,๙๒๐	๒๒๑,๘๘๐			งบเมืองพัทยา
๕๑๒	ผู้ช่วยครู (ครูอัตราจ้าง) (๑๕,๘๐๐)		๑	๑	๑๘๙,๖๐๐	-	๑	๑	๑	-	-	-	๗,๖๘๐	๗,๖๘๐	๗,๙๒๐	๑๙๗,๒๘๐	๑๙๗,๒๘๐	๒๐๕,๒๐๐			งบเมืองพัทยา
๕๑๓	ผู้ช่วยครู (ครูอัตราจ้าง) (๑๗,๖๒๐)		๑	๑	๒๑๑,๔๔๐	-	๑	๑	๑	-	-	-	๗,๙๒๐	๘,๕๒๐	๘,๘๘๐	๒๐๔,๒๔๐	๒๑๙,๙๖๐	๒๒๘,๘๘๐			งบเมืองพัทยา
๕๑๔	ผู้ช่วยครู (ครูอัตราจ้าง) (๑๕,๘๐๐)		๑	๑	๑๘๙,๖๐๐	-	๑	๑	๑	-	-	-	๗,๒๐๐	๗,๖๘๐	๗,๙๒๐	๑๘๗,๒๐๐	๑๙๗,๒๘๐	๒๐๕,๒๐๐			งบเมืองพัทยา

๙. ภาระค่าใช้จ่ายเกี่ยวกับเงินเดือนและประโยชน์ตอบแทนอื่น (แก้ไขเพิ่มเติม) ฉบับที่ ๒ พ.ศ. ๒๕๖๕

พนักงานเมืองพัทยา / พนักงานครูเมืองพัทยา / ลูกจ้างประจำ / พนักงานจ้างเมืองพัทยา

ลำดับ ที่		ระดับ ตำแหน่ง	จำนวน ทั้งหมด (คน)	จำนวนที่มีอยู่ปัจจุบัน			อัตราตำแหน่งที่คาดว่าจะ ต้องใช้ในช่วงระยะ ๓ ปีข้างหน้า			อัตรากำลัง เพิ่ม/ลด			ภาระค่าใช้จ่ายเพิ่มขึ้น (๓)			ค่าใช้จ่ายรวม (๔)			หมายเหตุ
				จำนวน (คน)	เงินเดือน/ ค่าจ้าง (๑)	เงินประจำ ตำแหน่ง(๒)	๒๕๖๔	๒๕๖๕	๒๕๖๖	๒๕๖๔	๒๕๖๕	๒๕๖๖	๒๕๖๔	๒๕๖๕	๒๕๖๖	๒๕๖๔	๒๕๖๕	๒๕๖๖	
๕๑๕	ผู้ช่วยครู (ครูอัตราจ้าง) (๒๑,๓๗๐)		๑	๑	๒๕๖,๔๔๐	-	๑	๑	๑	-	-	-	๙,๔๘๐	๑๐,๓๒๐	๑๐,๖๘๐	๒๔๖,๔๘๐	๒๖๖,๗๖๐	๒๗๗,๔๔๐	งบเมืองพัทยา
๕๑๖	ผู้ช่วยครู (ครูอัตราจ้าง) (๑๕,๘๐๐)		๑	๑	๑๘๙,๖๐๐	-	๑	๑	๑	-	-	-	๗,๙๒๐	๗,๖๘๐	๗,๙๒๐	๒๐๔,๒๔๐	๑๙๗,๒๘๐	๒๐๕,๒๐๐	งบเมืองพัทยา
๕๑๗	ผู้ช่วยครู (ครูอัตราจ้าง) (๒๑,๓๗๐)		๑	๑	๒๕๖,๔๔๐	-	๑	๑	๑	-	-	-	๙,๔๘๐	๑๐,๓๒๐	๑๐,๖๘๐	๒๔๖,๔๘๐	๒๖๖,๗๖๐	๒๗๗,๔๔๐	งบเมืองพัทยา
๕๑๘	ผู้ช่วยครู (ครูอัตราจ้าง) (๒๒,๒๑๐)		๑	๑	๒๖๖,๕๒๐	-	๑	๑	๑	-	-	-	๙,๘๔๐	๑๐,๖๘๐	๑๑,๑๖๐	๒๕๔,๘๘๐	๒๗๗,๒๐๐	๒๘๘,๓๖๐	งบเมืองพัทยา
๕๑๙	ผู้ช่วยครู (ครูอัตราจ้าง) (๒๑,๓๗๐)		๑	๑	๒๕๖,๔๔๐	-	๑	๑	๑	-	-	-	๙,๔๘๐	๑๐,๒๐๐	๑๐,๖๘๐	๒๔๔,๒๐๐	๒๖๔,๒๔๐	๒๗๕,๙๒๐	งบเมืองพัทยา
๕๒๐	ผู้ช่วยครู (ครูอัตราจ้าง) (๒๑,๑๖๐)		๑	๑	๒๕๓,๙๒๐	-	๑	๑	๑	-	-	-	๙,๓๖๐	๑๐,๒๐๐	๑๐,๖๘๐	๒๔๒,๘๘๐	๒๖๔,๑๒๐	๒๗๔,๘๐๐	งบเมืองพัทยา
๕๒๑	ผู้ช่วยครู (ครูอัตราจ้าง) (๑๘,๓๓๐)		๑	๑	๒๑๙,๙๖๐	-	๑	๑	๑	-	-	-	๘,๑๖๐	๘,๘๘๐	๙,๒๔๐	๒๑๑,๔๔๐	๒๒๘,๘๘๐	๒๓๘,๐๘๐	งบเมืองพัทยา
๕๒๒	ผู้ช่วยครู (ครูอัตราจ้าง) (๒๑,๑๗๐)		๑	๑	๒๕๔,๐๔๐	-	๑	๑	๑	-	-	-	๙,๔๘๐	๑๐,๒๐๐	๑๐,๖๘๐	๒๔๕,๔๐๐	๒๖๔,๒๔๐	๒๗๕,๙๒๐	งบเมืองพัทยา
๕๒๓	ผู้ช่วยครู (ครูอัตราจ้าง) (๒๑,๒๖๐)		๑	๑	๒๕๕,๑๒๐	-	๑	๑	๑	-	-	-	๙,๔๘๐	๑๐,๓๒๐	๑๐,๖๘๐	๒๔๖,๔๘๐	๒๖๕,๔๔๐	๒๗๖,๑๒๐	งบเมืองพัทยา
๕๒๔	ผู้ช่วยครู (ครูอัตราจ้าง) (๑๘,๓๓๐)		๑	๑	๒๑๙,๙๖๐	-	๑	๑	๑	-	-	-	๘,๑๖๐	๘,๘๘๐	๙,๒๔๐	๒๑๑,๔๔๐	๒๒๘,๘๘๐	๒๓๘,๐๘๐	งบเมืองพัทยา
๕๒๕	ผู้ช่วยครู (ครูอัตราจ้าง) (๒๐,๕๗๐)		๑	๑	๒๔๖,๘๔๐	-	๑	๑	๑	-	-	-	๙,๒๔๐	๙,๙๖๐	๑๐,๓๒๐	๒๓๗,๓๖๐	๒๕๖,๘๐๐	๒๖๗,๑๒๐	งบเมืองพัทยา
๕๒๖	ผู้ช่วยครู (ครูอัตราจ้าง) (๑๗,๗๐๐)		๑	๑	๒๑๒,๔๐๐	-	๑	๑	๑	-	-	-	๗,๙๒๐	๘,๕๒๐	๘,๘๘๐	๒๐๔,๒๔๐	๒๒๐,๙๒๐	๒๒๙,๘๐๐	งบเมืองพัทยา
๕๒๗	ผู้ช่วยครู (ครูอัตราจ้าง) (๑๗,๗๐๐)		๑	๑	๒๑๒,๔๐๐	-	๑	๑	๑	-	-	-	๗,๙๒๐	๘,๕๒๐	๘,๘๘๐	๒๐๔,๒๔๐	๒๒๐,๙๒๐	๒๒๙,๘๐๐	งบเมืองพัทยา
๕๒๘	ภารโรง		๕	๕	-	-	๕	๕	๕	-	-	-	-	-	-	-	-	-	งบอุดหนุน
๕๒๙	ภารโรง (๙,๐๐๐)		๔	๔	๔๓๒,๐๐๐	-	๔	๔	๔	-	-	-	-	-	-	๔๓๒,๐๐๐	๔๓๒,๐๐๐	๔๓๒,๐๐๐	งบเมืองพัทยา
๕๓๐	โรงเรียนเมืองพัทยา ๘																		
๕๓๑	ผู้อำนวยการสถานศึกษา		๑	๑	-	-	๑	๑	๑	-	-	-	-	-	-	-	-	-	งบอุดหนุน
๕๓๒	รองผู้อำนวยการสถานศึกษา		๔	๒	-	-	๔	๔	๔	-	-	-	-	-	-	-	-	-	งบอุดหนุน
๕๓๓	ครู		๕๐	๔๘	-	-	๖๗	๕๐	๕๐	-๑๗	-	-	-	-	-	-	-	-	งบอุดหนุน
๕๓๓	ครูผู้ช่วย		๒๖	๖	-	-	๑๐	๒๖	๒๖	+๑๖	-	-	-	-	-	-	-	-	งบอุดหนุน
๕๓๔	ลูกจ้างประจำ		๒	๑	-	-	๒	๑	๑	-	-๑	-	-	-	-	-	-	-	งบอุดหนุน ว่างศึกษา
๕๓๕	พนักงานจ้าง																		
๕๓๕	ผู้ช่วยครู (ครูอัตราจ้าง)		๑๑	๑๑	-	-	๑๑	๑๑	๑๑	-	-	-	-	-	-	-	-	-	งบอุดหนุน

๙. ภาวะค่าใช้จ่ายเกี่ยวกับเงินเดือนและประโยชน์ตอบแทนอื่น (แก้ไขเพิ่มเติม) ฉบับที่ ๒ พ.ศ. ๒๕๖๕

พนักงานเมืองพัทยา / พนักงานครูเมืองพัทยา / ลูกจ้างประจำ / พนักงานจ้างเมืองพัทยา

ลำดับ ที่		ระดับ ตำแหน่ง	จำนวน ทั้งหมด (คน)	จำนวนที่มีอยู่ปัจจุบัน			อัตราตำแหน่งที่คาดว่าจะ ต้องใช้ในช่วงระยะ ๓ ปีข้างหน้า			อัตรากำลัง เพิ่ม/ลด			ภาวะค่าใช้จ่ายเพิ่มขึ้น (๓)			ค่าใช้จ่ายรวม (๔)			หมายเหตุ
				จำนวน (คน)	เงินเดือน/ ค่าจ้าง (๑)	เงินประจำ ตำแหน่ง(๒)	๒๕๖๔	๒๕๖๕	๒๕๖๖	๒๕๖๔	๒๕๖๕	๒๕๖๖	๒๕๖๔	๒๕๖๕	๒๕๖๖	๒๕๖๔	๒๕๖๕	๒๕๖๖	
๕๓๖	ผู้ช่วยครู (ครูอัตราจ้าง) (๑๕,๘๐๐)		๑	๑	๑๘๙,๖๐๐	-	๑	๑	๑	-	-	-	๘,๕๒๐	๗,๖๘๐	๗,๕๒๐	๒๑๙,๐๐๐	๑๙๗,๒๘๐	๒๐๕,๒๐๐	งบเมืองพัทยา
๕๓๗	ผู้ช่วยครู (ครูอัตราจ้าง) (๑๖,๓๖๐)		๑	๑	๑๙๖,๓๖๐	-	๑	๑	๑	-	-	-	๗,๖๘๐	๗,๙๒๐	๘,๒๘๐	๑๙๗,๒๘๐	๒๐๔,๒๔๐	๒๑๒,๕๒๐	งบเมืองพัทยา
๕๓๘	ผู้ช่วยครู (ครูอัตราจ้าง) (๑๘,๓๓๐)		๑	๑	๒๑๙,๙๖๐	-	๑	๑	๑	-	-	-	๘,๑๖๐	๘,๘๘๐	๙,๒๔๐	๒๑๑,๔๔๐	๒๒๘,๘๘๐	๒๓๘,๐๘๐	งบเมืองพัทยา
๕๓๙	ผู้ช่วยครู (ครูอัตราจ้าง) (๒๐,๗๗๐)		๑	๑	๒๔๙,๒๔๐	-	๑	๑	๑	-	-	-	๙,๓๖๐	๑๐,๐๘๐	๑๐,๔๔๐	๒๔๑,๙๒๐	๒๕๙,๓๒๐	๒๖๙,๗๖๐	งบเมืองพัทยา
๕๔๐	ผู้ช่วยครู (ครูอัตราจ้าง) (๑๕,๐๐๐)		๑	๑	๑๘๐,๐๐๐	-	๑	๑	๑	-	-	-	๗,๙๒๐	๗,๒๐๐	๗,๕๖๐	๒๐๔,๒๔๐	๑๘๗,๒๐๐	๑๙๔,๗๖๐	งบเมืองพัทยา
๕๔๑	ผู้ช่วยครู (ครูอัตราจ้าง) (๑๕,๘๐๐)		๑	๑	๑๘๙,๖๐๐	-	๑	๑	๑	-	-	-	๗,๙๒๐	๗,๖๘๐	๗,๙๒๐	๒๐๔,๒๔๐	๑๙๗,๒๘๐	๒๐๕,๒๐๐	งบเมืองพัทยา
๕๔๒	ผู้ช่วยครู (ครูอัตราจ้าง) (๒๑,๑๗๐)		๑	๑	๒๕๔,๐๔๐	-	๑	๑	๑	-	-	-	๙,๔๘๐	๑๐,๒๐๐	๑๐,๖๘๐	๒๔๔,๒๐๐	๒๖๔,๒๔๐	๒๗๔,๙๒๐	งบเมืองพัทยา
๕๔๓	ผู้ช่วยครู (ครูอัตราจ้าง) (๑๗,๑๐๐)		๑	๑	๒๐๕,๒๐๐	-	๑	๑	๑	-	-	-	๗,๖๘๐	๘,๒๘๐	๘,๖๔๐	๑๙๗,๒๘๐	๒๑๓,๔๘๐	๒๒๒,๑๒๐	งบเมืองพัทยา
๕๔๔	ผู้ช่วยครู (ครูอัตราจ้าง) (๒๑,๘๙๐)		๑	๑	๒๕๗,๘๙๐	-	๑	๑	๑	-	-	-	๙,๖๐๐	๑๐,๓๒๐	๑๐,๘๐๐	๒๔๗,๙๒๐	๒๖๘,๒๐๐	๒๗๙,๐๐๐	งบเมืองพัทยา
๕๔๕	ผู้ช่วยครู (ครูอัตราจ้าง) (๒๑,๓๘๐)		๑	๑	๒๕๖,๕๖๐	-	๑	๑	๑	-	-	-	๙,๖๐๐	๑๐,๓๒๐	๑๐,๖๘๐	๒๔๖,๗๒๐	๒๖๖,๘๘๐	๒๗๗,๕๖๐	งบเมืองพัทยา
๕๔๖	ผู้ช่วยครู (ครูอัตราจ้าง) (๒๑,๓๘๐)		๑	๑	๒๕๖,๕๖๐	-	๑	๑	๑	-	-	-	๙,๖๐๐	๑๐,๓๒๐	๑๐,๖๘๐	๒๔๖,๗๒๐	๒๖๖,๘๘๐	๒๗๗,๕๖๐	งบเมืองพัทยา
๕๔๗	ผู้ช่วยครู (ครูอัตราจ้าง) (๑๗,๗๐๐)		๑	๑	๒๑๒,๔๐๐	-	๑	๑	๑	-	-	-	๗,๙๒๐	๘,๕๒๐	๘,๘๘๐	๒๐๔,๒๔๐	๒๒๐,๙๒๐	๒๒๙,๘๐๐	งบเมืองพัทยา
๕๔๘	ผู้ช่วยครู (ครูอัตราจ้าง) (๒๑,๐๙๐)		๑	๑	๒๕๓,๐๘๐	-	๑	๑	๑	-	-	-	๙,๓๖๐	๑๐,๒๐๐	๑๐,๕๖๐	๒๔๓,๒๔๐	๒๖๓,๒๘๐	๒๗๓,๘๔๐	งบเมืองพัทยา
๕๔๙	ผู้ช่วยครู (ครูอัตราจ้าง) (๑๘,๘๗๐)		๑	๑	๒๒๖,๔๘๐	-	๑	๑	๑	-	-	-	๘,๔๐๐	๙,๑๒๐	๙,๘๘๐	๒๑๗,๖๘๐	๒๓๕,๕๖๐	๒๔๕,๐๔๐	งบเมืองพัทยา
๕๕๐	ผู้ช่วยครู (ครูอัตราจ้าง) (๑๘,๘๗๐)		๑	๑	๒๒๖,๔๘๐	-	๑	๑	๑	-	-	-	๘,๔๐๐	๙,๑๒๐	๙,๘๘๐	๒๑๗,๖๘๐	๒๓๕,๕๖๐	๒๔๕,๐๔๐	งบเมืองพัทยา
๕๕๑	ผู้ช่วยครู (ครูอัตราจ้าง) (๑๖,๓๖๐)		๑	๑	๑๙๖,๓๖๐	-	๑	๑	๑	-	-	-	๘,๔๐๐	๗,๙๒๐	๘,๒๘๐	๒๑๗,๖๘๐	๒๐๔,๒๔๐	๒๑๒,๕๒๐	งบเมืองพัทยา
๕๕๒	ผู้ช่วยครู (ครูอัตราจ้าง) (๑๗,๑๐๐)		๑	๑	๒๐๕,๒๐๐	-	๑	๑	๑	-	-	-	๗,๖๘๐	๘,๒๘๐	๘,๖๔๐	๑๙๗,๒๘๐	๒๑๓,๔๘๐	๒๒๒,๑๒๐	งบเมืองพัทยา
๕๕๓	ผู้ช่วยครู (ครูอัตราจ้าง) (๑๗,๗๐๐)		๑	๑	๒๑๓,๔๘๐	-	๑	๑	๑	-	-	-	๗,๙๒๐	๘,๖๔๐	๙,๐๐๐	๒๐๔,๒๔๐	๒๒๒,๑๒๐	๒๓๑,๑๒๐	งบเมืองพัทยา
๕๕๔	ผู้ช่วยครู (ครูอัตราจ้าง) (๑๗,๗๐๐)		๑	๑	๒๑๒,๔๐๐	-	๑	๑	๑	-	-	-	๗,๙๒๐	๘,๕๒๐	๘,๘๘๐	๒๐๔,๒๔๐	๒๒๐,๙๒๐	๒๒๙,๘๐๐	งบเมืองพัทยา
๕๕๕	การโรง		๕	๕	-	-	๕	๕	๕	-	-	-	-	-	-	-	-	-	งบอุดหนุน
๕๕๖	การโรง (๙,๐๐๐)		๑	๑	๑๐๘,๐๐๐	-	๑	๑	๑	-	-	-	-	-	-	๒๑๖,๐๐๐	๑๐๘,๐๐๐	๑๐๘,๐๐๐	งบเมืองพัทยา
๕๕๗	โรงเรียนเมืองพัทยา ๙																		
๕๕๗	ผู้อำนวยการสถานศึกษา		๑	-	-	-	๑	๑	๑	-	-	-	-	-	-	-	-	-	ว่างสับ งบอุดหนุน

๙. ภาระค่าใช้จ่ายเกี่ยวกับเงินเดือนและประโยชน์ตอบแทนอื่น (แก้ไขเพิ่มเติม) ฉบับที่ ๒ พ.ศ. ๒๕๖๕

พนักงานเมืองพัทยา / พนักงานครูเมืองพัทยา / ลูกจ้างประจำ / พนักงานจ้างเมืองพัทยา

ลำดับ ที่		ระดับ ตำแหน่ง	จำนวน ทั้งหมด (คน)	จำนวนที่มีอยู่ปัจจุบัน			อัตราตำแหน่งที่คาดว่าจะ ต้องใช้ในช่วงระยะ ๓ ปีข้างหน้า			อัตรากำลัง เพิ่ม/ลด			ภาระค่าใช้จ่ายเพิ่มขึ้น (๓)			ค่าใช้จ่ายรวม (๔)			หมายเหตุ	
				จำนวน (คน)	เงินเดือน/ ค่าจ้าง (๑)	เงินประจำ ตำแหน่ง(๒)	๒๕๖๔	๒๕๖๕	๒๕๖๖	๒๕๖๔	๒๕๖๕	๒๕๖๖	๒๕๖๔	๒๕๖๕	๒๕๖๖	๒๕๖๔	๒๕๖๕	๒๕๖๖		
๕๕๘	รองผู้อำนวยการสถานศึกษา		๓	๓	-	-	๓	๓	๓	-	-	-	-	-	-	-	-	-	-	งบบุคลากร
๕๕๙	ครู		๔๗	๔๕	-	-	๕๑	๔๗	๔๗	-๔	-	-	-	-	-	-	-	-	-	ว่างเดิม งบอุดหนุน
๕๖๐	ครูผู้ช่วย		๒๖	๘	-	-	๒๒	๒๖	๒๖	+๔	-	-	-	-	-	-	-	-	-	ว่างเดิม งบอุดหนุน
๕๖๑	ลูกจ้างประจำ		๑	๑	-	-	๑	๑	๑	-	-	-	-	-	-	-	-	-	-	งบบุคลากร
	พนักงานจ้าง																			
๕๖๒	ผู้ช่วยครู (ครูอัตราจ้าง)		๗	๗	-	-	๗	๗	๗	-	-	-	-	-	-	-	-	-	-	งบบุคลากร
๕๖๓	ผู้ช่วยครู (ครูอัตราจ้าง) (๑๘,๙๘๐)		๑	๑	๒๒๗,๗๖๐	-	๑	๑	๑	-	-	-	๘,๕๒๐	๙,๑๒๐	๙,๔๘๐	๒๑๙,๐๐๐	๒๓๖,๘๘๐	๒๔๖,๓๖๐	๒๔๖,๓๖๐	งบเมืองพัทยา
๕๖๔	ผู้ช่วยครู (ครูอัตราจ้าง) (๒๑,๒๕๐)		๑	๑	๒๕๕,๐๐๐	-	๑	๑	๑	-	-	-	๙,๔๘๐	๑๐,๒๐๐	๑๐,๖๘๐	๒๔๕,๑๖๐	๒๖๕,๒๐๐	๒๗๕,๘๘๐	๒๗๕,๘๘๐	งบเมืองพัทยา
๕๖๕	ผู้ช่วยครู (ครูอัตราจ้าง) (๒๐,๑๗๐)		๑	๑	๒๔๒,๐๔๐	-	๑	๑	๑	-	-	-	๙,๐๐๐	๙,๗๒๐	๑๐,๐๘๐	๒๓๓,๖๐๐	๒๕๑,๗๖๐	๒๖๑,๘๔๐	๒๖๑,๘๔๐	งบเมืองพัทยา
๕๖๖	ผู้ช่วยครู (ครูอัตราจ้าง) (๒๑,๔๙๐)		๑	๑	๒๕๗,๘๘๐	-	๑	๑	๑	-	-	-	๙,๖๐๐	๑๐,๓๒๐	๑๐,๘๐๐	๒๔๗,๙๒๐	๒๖๘,๒๐๐	๒๗๙,๐๐๐	๒๗๙,๐๐๐	งบเมืองพัทยา
๕๖๗	ผู้ช่วยครู (ครูอัตราจ้าง) (๑๖,๒๓๐)		๑	๑	๑๙๔,๗๖๐	-	๑	๑	๑	-	-	-	๗,๒๐๐	๗,๘๐๐	๘,๑๖๐	๑๘๗,๒๐๐	๒๐๒,๕๖๐	๒๑๐,๗๒๐	๒๑๐,๗๒๐	งบเมืองพัทยา
๕๖๘	ผู้ช่วยครู (ครูอัตราจ้าง) (๑๕,๐๐๐)		๑	๑	๑๘๐,๐๐๐	-	๑	๑	๑	-	-	-	๗,๙๒๐	๗,๒๐๐	๗,๕๖๐	๒๐๔,๒๔๐	๑๘๗,๒๐๐	๑๙๔,๗๖๐	๑๙๔,๗๖๐	งบเมืองพัทยา
๕๖๙	ผู้ช่วยครู (ครูอัตราจ้าง) (๒๑,๔๗๐)		๑	๑	๒๕๗,๖๔๐	-	๑	๑	๑	-	-	-	๙,๔๘๐	๑๐,๓๒๐	๑๐,๘๐๐	๒๔๖,๔๘๐	๒๖๗,๙๖๐	๒๗๘,๗๖๐	๒๗๘,๗๖๐	งบเมืองพัทยา
๕๗๐	ผู้ช่วยครู (ครูอัตราจ้าง) (๑๖,๓๖๐)		๑	๑	๑๙๖,๓๒๐	-	๑	๑	๑	-	-	-	๗,๖๘๐	๗,๙๒๐	๘,๒๘๐	๑๙๗,๒๘๐	๒๐๔,๒๔๐	๒๑๒,๕๒๐	๒๑๒,๕๒๐	งบเมืองพัทยา
๕๗๑	ผู้ช่วยครู (ครูอัตราจ้าง) (๒๑,๓๗๐)		๑	๑	๒๕๖,๔๔๐	-	๑	๑	๑	-	-	-	๙,๔๘๐	๑๐,๓๒๐	๑๐,๖๘๐	๒๔๕,๒๘๐	๒๖๖,๗๖๐	๒๗๗,๔๔๐	๒๗๗,๔๔๐	งบเมืองพัทยา
๕๗๒	ผู้ช่วยครู (ครูอัตราจ้าง) (๒๑,๔๗๐)		๑	๑	๒๕๗,๖๔๐	-	๑	๑	๑	-	-	-	๙,๔๘๐	๑๐,๓๒๐	๑๐,๘๐๐	๒๔๖,๔๘๐	๒๖๗,๙๖๐	๒๗๘,๗๖๐	๒๗๘,๗๖๐	งบเมืองพัทยา
๕๗๓	ผู้ช่วยครู (ครูอัตราจ้าง) (๑๗,๗๐๐)		๑	๑	๒๑๒,๔๐๐	-	๑	๑	๑	-	-	-	๗,๙๒๐	๘,๕๒๐	๘,๘๘๐	๒๐๔,๒๔๐	๒๒๐,๙๒๐	๒๒๙,๘๐๐	๒๒๙,๘๐๐	งบเมืองพัทยา
๕๗๔	ผู้ช่วยครู (ครูอัตราจ้าง) (๒๑,๔๘๐)		๑	๑	๒๕๗,๗๖๐	-	๑	๑	๑	-	-	-	๙,๖๐๐	๑๐,๓๒๐	๑๐,๘๐๐	๒๔๗,๘๐๐	๒๖๘,๐๘๐	๒๗๘,๘๘๐	๒๗๘,๘๘๐	งบเมืองพัทยา
๕๗๕	ผู้ช่วยครู (ครูอัตราจ้าง) (๑๗,๑๐๐)		๑	๑	๒๐๕,๒๐๐	-	๑	๑	๑	-	-	-	๗,๖๘๐	๘,๒๘๐	๘,๖๔๐	๑๙๗,๒๘๐	๒๑๓,๔๘๐	๒๒๒,๑๒๐	๒๒๒,๑๒๐	งบเมืองพัทยา
๕๗๖	การโรง		๕	๔	-	-	๕	๕	๕	-	-	-	-	-	-	-	-	-	-	ว่างเดิม งบอุดหนุน
	โรงเรียนเมืองพัทยา ๑๐																			
๕๗๗	ผู้อำนวยการสถานศึกษา		๑	-	-	-	๑	๑	๑	-	-	-	-	-	-	-	-	-	-	ว่างเดิม งบอุดหนุน
๕๗๘	รองผู้อำนวยการสถานศึกษา		๑	๑	-	-	๑	๑	๑	-	-	-	-	-	-	-	-	-	-	งบบุคลากร

๙. ภาระค่าใช้จ่ายเกี่ยวกับเงินเดือนและประโยชน์ตอบแทนอื่น (แก้ไขเพิ่มเติม) ฉบับที่ ๒ พ.ศ. ๒๕๖๕

พนักงานเมืองพัทยา / พนักงานครูเมืองพัทยา / ลูกจ้างประจำ / พนักงานจ้างเมืองพัทยา

ลำดับ ที่		ระดับ ตำแหน่ง	จำนวน ทั้งหมด (คน)	จำนวนที่มีอยู่ปัจจุบัน			อัตราตำแหน่งที่คาดว่าจะ ต้องใช้ในช่วงระยะ ๓ ปีข้างหน้า			อัตรากำลัง เพิ่ม/ลด			ภาระค่าใช้จ่ายเพิ่มขึ้น (๓)			ค่าใช้จ่ายรวม (๔)			หมายเหตุ	
				จำนวน (คน)	เงินเดือน/ ค่าจ้าง (๑)	เงินประจำ ตำแหน่ง(๒)	๒๕๖๔	๒๕๖๕	๒๕๖๖	๒๕๖๔	๒๕๖๕	๒๕๖๖	๒๕๖๔	๒๕๖๕	๒๕๖๖	๒๕๖๔	๒๕๖๕	๒๕๖๖		
๕๗๙	ครู		๑๐	๙	-	-	๑๓	๑๐	๑๐	-๓	-	-	-	-	-	-	-	-	-	ว่างเดิม งบอุดหนุน
๕๘๐	ครูผู้ช่วย		๙	๓	-	-	๖	๙	๙	+๓	-	-	-	-	-	-	-	-	-	ว่างเดิม งบอุดหนุน
๕๘๑	พนักงานจ้าง ผู้ช่วยครู (ครูอัตราจ้าง)		๒	๒	-	-	๒	๒	๒	-	-	-	-	-	-	-	-	-	-	งบอุดหนุน
๕๘๒	ผู้ช่วยครู (ครูอัตราจ้าง) (๑๗,๗๑๐)		๑	๑	๒๑๒,๕๒๐	-	๑	๑	๑	-	-	-	๗,๙๒๐	๘,๕๒๐	๘,๘๘๐	๒๐๓,๒๘๐	๒๒๑,๐๔๐	๒๒๙,๙๒๐		งบเมืองพัทยา
๕๘๓	ผู้ช่วยครู (ครูอัตราจ้าง) (๒๑,๖๗๐)		๑	๑	๒๖๐,๐๔๐	-	๑	๑	๑	-	-	-	๙,๖๐๐	๑๐,๔๔๐	๑๐,๙๒๐	๒๔๘,๗๖๐	๒๗๐,๔๘๐	๒๘๑,๔๐๐		งบเมืองพัทยา
๕๘๔	ผู้ช่วยครู (ครูอัตราจ้าง) (๑๕,๘๐๐)		๑	๑	๑๘๙,๖๐๐	-	๑	๑	๑	-	-	-	๙,๔๘๐	๗,๖๘๐	๗,๙๒๐	๒๔๕,๔๐๐	๑๙๗,๒๘๐	๒๐๕,๒๐๐		งบเมืองพัทยา
๕๘๕	ผู้ช่วยครู (ครูอัตราจ้าง) (๒๑,๕๖๐)		๑	๑	๒๕๘,๗๒๐	-	๑	๑	๑	-	-	-	๙,๖๐๐	๑๐,๔๔๐	๑๐,๘๐๐	๒๔๘,๗๖๐	๒๖๙,๑๖๐	๒๗๙,๙๖๐		งบเมืองพัทยา
๕๘๖	ผู้ช่วยครู (ครูอัตราจ้าง) (๒๒,๕๐๐)		๑	๑	๒๗๐,๐๐๐	-	๑	๑	๑	-	-	-	๑๐,๐๘๐	๑๐,๘๐๐	๑๑,๒๘๐	๒๕๙,๕๖๐	๒๘๐,๘๐๐	๒๙๒,๐๘๐		งบเมืองพัทยา
๕๘๗	ผู้ช่วยครู (ครูอัตราจ้าง) (๑๖,๓๖๐)		๑	๑	๑๙๖,๓๒๐	-	๑	๑	๑	-	-	-	๗,๖๘๐	๗,๙๒๐	๘,๒๘๐	๑๙๗,๒๘๐	๒๐๖,๒๔๐	๒๑๒,๕๒๐		งบเมืองพัทยา
๕๘๘	ผู้ช่วยครู (ครูอัตราจ้าง) (๑๖,๙๔๐)		๑	๑	๒๐๓,๒๘๐	-	๑	๑	๑	-	-	-	๗,๖๘๐	๘,๑๖๐	๘,๕๒๐	๑๙๗,๒๘๐	๒๑๔,๔๔๐	๒๑๙,๙๖๐		งบเมืองพัทยา
๕๘๙	ผู้ช่วยครู (ครูอัตราจ้าง) (๑๖,๓๖๐)		๑	๑	๑๙๖,๓๒๐	-	๑	๑	๑	-	-	-	๗,๖๘๐	๗,๙๒๐	๘,๒๘๐	๑๙๗,๒๘๐	๒๐๔,๒๔๐	๒๑๒,๕๒๐		งบเมืองพัทยา
๕๙๐	ภารโรง (๙,๐๐๐)		๔	๒	๔๓๒,๐๐๐	-	๔	๔	๔	-	-	-	-	-	-	๔๓๒,๐๐๐	๔๓๒,๐๐๐	๔๓๒,๐๐๐		ว่างเดิม งบเมืองพัทยา
๕๙๑	โรงเรียนเมืองพัทยา ๑๑ ผู้อำนวยการสถานศึกษา		๑	๑	-	-	๑	๑	๑	-	-	-	-	-	-	-	-	-	-	งบอุดหนุน
๕๙๒	รองผู้อำนวยการสถานศึกษา		๒	๑	-	-	๒	๒	๒	-	-	-	-	-	-	-	-	-	-	ว่างเดิม งบอุดหนุน
๕๙๓	ครู		๓๕	๓๕	-	-	๓๕	๓๕	๓๕	+๑	-	-	-	-	-	-	-	-	-	งบอุดหนุน
๕๙๔	ครูผู้ช่วย		๔	๑	-	-	-	๔	๔	+๔	-	-	-	-	-	-	-	-	-	ว่างเดิม งบอุดหนุน
๕๙๕	พนักงานจ้าง ผู้ช่วยครู (ครูอัตราจ้าง)		๗	๗	-	-	๗	๗	๗	-	-	-	-	-	-	-	-	-	-	งบอุดหนุน
๕๙๖	ผู้ช่วยครู (ครูอัตราจ้าง) (๑๙,๐๗๐)		๑	๑	๒๒๘,๘๔๐	-	๑	๑	๑	-	-	-	๘,๕๒๐	๙,๒๔๐	๙,๖๐๐	๒๑๙,๙๖๐	๒๓๘,๐๘๐	๒๔๗,๖๘๐		งบเมืองพัทยา
๕๙๗	ผู้ช่วยครู (ครูอัตราจ้าง) (๑๗,๓๒๐)		๑	๑	๒๐๗,๘๔๐	-	๑	๑	๑	-	-	-	๗,๘๐๐	๘,๔๐๐	๘,๗๖๐	๒๐๐,๗๖๐	๒๑๖,๒๔๐	๒๒๕,๐๐๐		งบเมืองพัทยา
๕๙๘	ผู้ช่วยครู (ครูอัตราจ้าง) (๑๘,๙๘๐)		๑	๑	๒๒๗,๗๖๐	-	๑	๑	๑	-	-	-	๘,๕๒๐	๙,๑๒๐	๙,๔๘๐	๒๑๙,๐๐๐	๒๓๖,๘๘๐	๒๔๖,๓๖๐		งบเมืองพัทยา

๙. ภาระค่าใช้จ่ายเกี่ยวกับเงินเดือนและประโยชน์ตอบแทนอื่น (แก้ไขเพิ่มเติม) ฉบับที่ ๒ พ.ศ. ๒๕๖๕

พนักงานเมืองพัทยา / พนักงานครูเมืองพัทยา / ลูกจ้างประจำ / พนักงานจ้างเมืองพัทยา

ลำดับ ที่		ระดับ ตำแหน่ง	จำนวน ทั้งหมด (คน)	จำนวนที่มีอยู่ปัจจุบัน			อัตราตำแหน่งที่คาดว่าจะต้องใช้ในช่วงระยะ ๓ ปีข้างหน้า			อัตรากำลัง เพิ่ม/ลด			ภาระค่าใช้จ่ายเพิ่มขึ้น (๓)			ค่าใช้จ่ายรวม (๔)			หมายเหตุ
				จำนวน (คน)	เงินเดือน/ ค่าจ้าง (๑)	เงินประจำ ตำแหน่ง(๒)	๒๕๖๔	๒๕๖๕	๒๕๖๖	๒๕๖๔	๒๕๖๕	๒๕๖๖	๒๕๖๔	๒๕๖๕	๒๕๖๖	๒๕๖๔	๒๕๖๕	๒๕๖๖	
๕๙๙	ผู้ช่วยครู (ครูอัตราจ้าง) (๑๕,๘๐๐)		๑	๑	๑๘๙,๖๐๐	-	๑	๑	๑	-	-	-	๗,๖๘๐	๗,๖๘๐	๗,๙๒๐	๑๙๗,๒๘๐	๑๙๗,๒๘๐	๒๐๕,๒๐๐	งเมืองพัทยา
๖๐๐	ผู้ช่วยครู (ครูอัตราจ้าง) (๑๗,๗๙๐)		๑	๑	๒๑๓,๔๘๐	-	๑	๑	๑	-	-	-	๗,๙๒๐	๘,๖๔๐	๙,๐๐๐	๒๐๔,๒๔๐	๒๒๒,๑๒๐	๒๓๑,๑๒๐	งเมืองพัทยา
๖๐๑	ผู้ช่วยครู (ครูอัตราจ้าง) (๒๑,๕๖๐)		๑	๑	๒๕๗,๕๒๐	-	๑	๑	๑	-	-	-	๙,๖๐๐	๑๐,๓๒๐	๑๐,๘๐๐	๒๔๘,๗๖๐	๒๖๗,๙๔๐	๒๗๘,๖๔๐	งเมืองพัทยา
๖๐๒	ผู้ช่วยครู (ครูอัตราจ้าง) (๑๗,๑๐๐)		๑	๑	๒๐๕,๒๐๐	-	๑	๑	๑	-	-	-	๗,๖๘๐	๘,๒๘๐	๘,๖๔๐	๑๙๗,๒๘๐	๒๑๓,๘๘๐	๒๒๒,๑๒๐	งเมืองพัทยา
๖๐๓	ผู้ช่วยครู (ครูอัตราจ้าง) (๑๕,๘๐๐)		๑	๑	๑๘๙,๖๐๐	-	๑	๑	๑	-	-	-	-	๗,๖๘๐	๗,๙๒๐	๑๘๙,๖๐๐	๑๙๗,๒๘๐	๒๐๕,๒๐๐	งเมืองพัทยา
๖๐๔	ผู้ช่วยครู (ครูอัตราจ้าง) (๒๐,๔๗๐)		๑	๑	๒๔๕,๖๔๐	-	๑	๑	๑	-	-	-	๙,๒๔๐	๙,๘๔๐	๑๐,๓๒๐	๒๓๘,๔๘๐	๒๕๕,๔๘๐	๒๖๕,๘๐๐	งเมืองพัทยา
๖๐๕	ผู้ช่วยครู (ครูอัตราจ้าง) (๒๑,๓๙๐)		๑	๑	๒๕๖,๖๘๐	-	๑	๑	๑	-	-	-	๙,๖๐๐	๑๐,๓๒๐	๑๐,๖๘๐	๒๔๖,๗๒๐	๒๖๗,๐๐๐	๒๗๗,๖๘๐	งเมืองพัทยา
๖๐๖	ผู้ช่วยครู (ครูอัตราจ้าง) (๒๐,๗๗๐)		๑	๑	๒๔๙,๒๔๐	-	๑	๑	๑	-	-	-	๙,๓๖๐	๑๐,๐๘๐	๑๐,๔๔๐	๒๔๑,๙๒๐	๒๕๙,๓๒๐	๒๖๙,๗๖๐	งเมืองพัทยา
๖๐๗	ผู้ช่วยครู (ครูอัตราจ้าง) (๑๗,๖๕๐)		๑	๑	๒๑๑,๘๐๐	-	๑	๑	๑	-	-	-	๗,๘๐๐	๘,๕๒๐	๘,๘๘๐	๒๐๒,๕๖๐	๒๒๐,๓๒๐	๒๒๙,๒๐๐	งเมืองพัทยา
๖๐๘	ผู้ช่วยครู (ครูอัตราจ้าง) (๑๗,๖๒๐)		๑	๑	๒๑๑,๔๔๐	-	๑	๑	๑	-	-	-	๗,๙๒๐	๘,๕๒๐	๘,๘๘๐	๒๐๓,๒๘๐	๒๑๙,๙๖๐	๒๒๘,๘๔๐	งเมืองพัทยา
๖๐๙	ผู้ช่วยครู (ครูอัตราจ้าง) (๑๕,๘๐๐)		๑	๑	๑๘๙,๖๐๐	-	๑	๑	๑	-	-	-	-	๗,๖๘๐	๗,๙๒๐	๑๘๙,๖๐๐	๑๙๗,๒๘๐	๒๐๕,๒๐๐	งเมืองพัทยา
๖๑๐	ผู้ช่วยครู (ครูอัตราจ้าง) (๑๗,๑๙๐)		๑	๑	๒๐๖,๒๘๐	-	๑	๑	๑	-	-	-	๗,๖๘๐	๘,๒๘๐	๘,๖๔๐	๑๙๗,๒๘๐	๒๑๔,๕๖๐	๒๒๓,๒๐๐	งเมืองพัทยา
๖๑๑	ผู้ช่วยครู (ครูอัตราจ้าง) (๑๗,๗๙๐)		๑	๑	๒๑๓,๔๘๐	-	๑	๑	๑	-	-	-	๗,๙๒๐	๘,๖๔๐	๙,๐๐๐	๒๐๔,๒๔๐	๒๒๒,๑๒๐	๒๓๑,๑๒๐	งเมืองพัทยา
๖๑๒	ผู้ช่วยครู (ครูอัตราจ้าง) (๑๗,๑๐๐)		๑	๑	๒๐๕,๒๐๐	-	๑	๑	๑	-	-	-	๗,๖๘๐	๘,๒๘๐	๘,๖๔๐	๑๙๗,๒๘๐	๒๑๓,๘๘๐	๒๒๒,๑๒๐	งเมืองพัทยา
๖๑๓	ผู้ช่วยครู (ครูอัตราจ้าง) (๑๘,๓๓๐)		๑	๑	๒๑๙,๙๖๐	-	๑	๑	๑	-	-	-	๘,๑๖๐	๘,๘๘๐	๙,๒๔๐	๒๑๑,๔๔๐	๒๒๘,๘๔๐	๒๓๘,๐๘๐	งเมืองพัทยา
๖๑๔	ผู้ช่วยครู (ครูอัตราจ้าง) (๒๑,๖๗๐)		๑	๑	๒๖๐,๐๔๐	-	๑	๑	๑	-	-	-	๙,๖๐๐	๑๐,๔๔๐	๑๐,๙๒๐	๒๔๘,๗๖๐	๒๗๐,๔๘๐	๒๘๑,๔๐๐	งเมืองพัทยา
๖๑๕	ผู้ช่วยครู (ครูอัตราจ้าง) (๑๘,๙๘๐)		๑	๑	๒๒๗,๗๖๐	-	๑	๑	๑	-	-	-	๘,๕๒๐	๙,๑๒๐	๙,๔๘๐	๒๑๙,๐๐๐	๒๓๖,๘๘๐	๒๔๖,๓๖๐	งเมืองพัทยา
๖๑๖	ภารโรง		๓	๓	-	-	๓	๓	๓	-	-	-	-	-	-	-	-	-	งบุคคล
๖๑๗	ภารโรง (๙,๐๐๐)		๔	๓	๔๓๒,๐๐๐	-	๔	๔	๔	-	-	-	-	-	-	๔๓๒,๐๐๐	๔๓๒,๐๐๐	๔๓๒,๐๐๐	ว่าง
	ศูนย์พัฒนาเด็กเล็กวัดชัยมงคล																		
	พนักงานจ้างตามภารกิจ																		
๖๑๘	ผู้ช่วยครูผู้ดูแลเด็ก (ผู้มีคุณวุฒิ)		๓๑	๒๖	-	-	๓๑	๓๑	๓๑	-	-	-	-	-	-	-	-	-	ว่าง
๖๑๙	ผู้ดูแลเด็ก (ผู้มีทักษะ)		๑๗	๑๕	-	-	๑๗	๑๗	๑๗	-	-	-	-	-	-	-	-	-	ว่าง

๙. ภาวะค่าใช้จ่ายเกี่ยวกับเงินเดือนและประโยชน์ตอบแทนอื่น (แก้ไขเพิ่มเติม) ฉบับที่ ๒ พ.ศ. ๒๕๖๕

พนักงานเมืองพัทยา / พนักงานครูเมืองพัทยา / ลูกจ้างประจำ / พนักงานจ้างเมืองพัทยา

ลำดับ ที่		ระดับ ตำแหน่ง	จำนวน ทั้งหมด (คน)	จำนวนที่มีอยู่ปัจจุบัน			อัตราตำแหน่งที่คาดว่าจะ ต้องใช้ในช่วงระยะ ๓ ปีข้างหน้า			อัตรากำลัง เพิ่ม/ลด			ภาวะค่าใช้จ่ายเพิ่มขึ้น (๓)			ค่าใช้จ่ายรวม (๔)			หมายเหตุ	
				จำนวน (คน)	เงินเดือน/ ค่าจ้าง (๑)	เงินประจำ ตำแหน่ง(๒)	๒๕๖๔	๒๕๖๕	๒๕๖๖	๒๕๖๔	๒๕๖๕	๒๕๖๖	๒๕๖๔	๒๕๖๕	๒๕๖๖	๒๕๖๔	๒๕๖๕	๒๕๖๖		
๖๒๐	ผู้ดูแลเด็ก (ทั่วไป)		๕	๒	-	-	๕	๕	๕	-	-	-	-	-	-	-	-	-	-	ว่างเดิม
	ศูนย์พัฒนาเด็กเล็กมัสยิดดารุลอับาดะห์ พนักงานจ้างตามภารกิจ																			
๖๒๑	ผู้ช่วยครูผู้ดูแลเด็ก (ผู้มีคุณวุฒิ)		๗	๗	-	-	๗	๗	๗	-	-	-	-	-	-	-	-	-	-	ว่างเดิม
๖๒๒	ผู้ดูแลเด็ก (ผู้มีทักษะ)		๑๐	๙	-	-	๑๐	๑๐	๑๐	-	-	-	-	-	-	-	-	-	-	ว่างเดิม
๖๒๓	ผู้ดูแลเด็ก (ทั่วไป)		๒	๒	-	-	๒	๒	๒	-	-	-	-	-	-	-	-	-	-	ว่างเดิม
	ยอดรวม (โรงเรียนเมืองพัทยา ๑ - ๑๑/ศพด.)		๙๓๒	๗๙๐	๓๘,๘๗๗,๖๐๐	-	๙๓๒	๙๓๐	๙๓๐	๐	-๒	๐	๑,๓๔๖,๒๘๐	๑,๔๓๖,๐๔๐	๑,๕๑๐,๓๒๐	๓๘,๐๕๒,๘๘๐	๔๐,๓๑๓,๖๔๐	๔๑,๘๒๓,๙๖๐		
	รวมทั้งหมด (สำนักฯ/โรงเรียนเมืองพัทยา ๑ - ๑๑/ศพด.)		๑,๐๒๗	๘๔๖	๖๒,๗๗๐,๐๘๐	๙๐๐,๐๐๐	๑,๐๒๗	๑,๐๒๕	๑,๐๒๕	๒๒	-๒	๐	๒,๔๐๓,๐๐๐	๒,๒๙๔,๘๘๐	๒,๑๕๗,๕๔๐	๕๙,๖๓๕,๔๘๐	๖๕,๙๖๕,๙๖๐	๖๘,๑๒๒,๕๐๐		
	สำนักช่างสุขาภิบาล (๑๐)																			
๖๒๔	ผู้อำนวยการสำนักช่างสุขาภิบาล (นักบริหารงานช่างสุขาภิบาล)	สูง	๑	๑	๖๓๖,๙๖๐	๒๔๐,๐๐๐	๑	๑	๑	-	-	-	๑๙,๕๖๐	๑๙,๔๔๐	๑๙,๕๖๐	๘๓๗,๙๖๐	๘๖๖,๔๐๐	๘๑๕,๙๖๐		
๖๒๕	ผู้อำนวยการส่วนจัดการระบบป้องกันและระบายน้ำ (นักบริหารงานช่างสุขาภิบาล)	กลาง	๑	-	๕๓๘,๒๐๐	๖๐,๐๐๐	๑	๑	๑	-	-	-	๑๙,๒๐๐	๑๙,๒๐๐	๑๙,๒๐๐	๖๑๗,๔๐๐	๖๑๗,๔๐๐	๖๓๖,๖๐๐		ว่างเดิม
๖๒๖	ผู้อำนวยการส่วนจัดการคุณภาพน้ำ (นักบริหารงานช่างสุขาภิบาล)	กลาง	๑	๑	๖๒๘,๔๔๐	๖๐,๐๐๐	๑	๑	๑	-	-	-	๑๙,๒๐๐	๒๐,๖๔๐	๒๑,๐๐๐	๖๑๗,๔๐๐	๗๐๙,๐๘๐	๗๓๐,๐๘๐		
๖๒๗	หัวหน้าฝ่ายบริหารงานทั่วไป (นักบริหารงานทั่วไป)	ต้น	๑	-	๓๙๓,๖๐๐	๑๘,๐๐๐	๑	๑	๑	-	-	-	๑๗,๑๖๐	๑๓,๖๒๐	๑๓,๖๒๐	๖๒๐,๐๔๐	๔๒๕,๒๒๐	๔๓๘,๘๘๐		ว่างใหม่
๖๒๘	หัวหน้าฝ่ายออกแบบและควบคุมการก่อสร้าง (นักบริหารงานช่างสุขาภิบาล)	ต้น	๑	๑	๔๑๖,๑๖๐	๑๘,๐๐๐	๑	๑	๑	-	-	-	๑๓,๓๒๐	๑๓,๐๘๐	๑๓,๐๘๐	๔๐๗,๔๐๐	๔๔๗,๒๔๐	๔๖๐,๓๒๐		
๖๒๙	หัวหน้าฝ่ายบำรุงรักษาระบบระบายน้ำ (นักบริหารงานช่างสุขาภิบาล)	ต้น	๑	-	๓๙๓,๖๐๐	๑๘,๐๐๐	๑	๑	๑	-	-	-	๑๓,๖๒๐	๑๓,๖๒๐	๑๓,๖๒๐	๔๒๕,๒๒๐	๔๒๕,๒๒๐	๔๓๘,๘๘๐		ว่างเดิม
๖๓๐	หัวหน้าฝ่ายเครื่องจักรกล (นักบริหารงานช่าง)	ต้น	๑	๑	๓๘๙,๔๐๐	๑๘,๐๐๐	๑	๑	๑	-	-	-	๑๓,๓๒๐	๑๓,๓๒๐	๑๓,๔๔๐	๓๘๗,๔๘๐	๔๒๐,๗๒๐	๔๓๔,๑๖๐		
๖๓๑	หัวหน้าฝ่ายพัฒนาระบบบำบัดน้ำเสีย (นักบริหารงานช่างสุขาภิบาล)	ต้น	๑	๑	๗๗๓,๘๘๐	๑๘,๐๐๐	๑	๑	๑	-	-	-	๒๒,๖๘๐	๒๔,๐๐๐	-๓๙๐,๖๖๐	๗๔๓,๔๐๐	๘๑๕,๘๘๐	๘๒๕,๒๒๐		
๖๓๒	หัวหน้าฝ่ายวิเคราะห์คุณภาพน้ำและควบคุมมลพิษ (นักบริหารงานช่างสุขาภิบาล)	ต้น	๑	๑	๔๑๖,๑๖๐	๑๘,๐๐๐	๑	๑	๑	-	-	-	๑๓,๔๔๐	๑๓,๐๘๐	๑๓,๐๘๐	๔๑๔,๐๐๐	๔๔๗,๒๔๐	๔๖๐,๓๒๐		
๖๓๓	นักวิชาการสุขาภิบาล	ปก.	๒	๒	๓๗๕,๓๖๐	-	๐	๒	๒	+๒	-	-	-	๑๘,๐๐๐	๑๖,๖๘๐	-	๓๙๓,๓๖๐	๔๑๐,๐๔๐		ปรับปรุงตำแหน่ง
๖๓๔	นักวิชาการสุขาภิบาล	ปก./ชก.	-	-	-	-	๒	๐	๐	-๒	-	-	๒๔,๐๐๐	-	-	๗๓๔,๖๔๐	-	-		ว่างเดิม
๖๓๕	วิศวกรโยธา	ปก.	๓	๓	๗๑๙,๕๒๐	-	๓	๓	๓	-	-	-	๒๘,๐๘๐	๒๕,๒๐๐	๒๕,๖๘๐	๖๗๘,๖๐๐	๗๔๘,๗๒๐	๗๗๐,๔๐๐		
๖๓๖	วิศวกรสุขาภิบาล	ปก.	๑	๑	๓๖๐,๒๔๐	-	๑	๑	๑	-	-	-	๑๐,๖๘๐	๑๕,๘๔๐	๑๓,๓๒๐	๓๔๔,๒๘๐	๓๗๖,๐๘๐	๓๘๙,๔๐๐		

๙. ภาระค่าใช้จ่ายเกี่ยวกับเงินเดือนและประโยชน์ตอบแทนอื่น (แก้ไขเพิ่มเติม) ฉบับที่ ๒ พ.ศ. ๒๕๖๕

พนักงานเมืองพัทยา / พนักงานครูเมืองพัทยา / ลูกจ้างประจำ / พนักงานจ้างเมืองพัทยา

ลำดับ ที่		ระดับ ตำแหน่ง	จำนวน ทั้งหมด (คน)	จำนวนที่มีอยู่ปัจจุบัน			อัตราตำแหน่งที่คาดว่าจะ ต้องใช้ในช่วงระยะ ๓ ปีข้างหน้า			อัตรากำลัง เพิ่ม/ลด			ภาระค่าใช้จ่ายเพิ่มขึ้น (๓)			ค่าใช้จ่ายรวม (๔)			หมายเหตุ
				จำนวน (คน)	เงินเดือน/ ค่าจ้าง (๑)	เงินประจำ ตำแหน่ง(๒)	๒๕๖๔	๒๕๖๕	๒๕๖๖	๒๕๖๔	๒๕๖๕	๒๕๖๖	๒๕๖๔	๒๕๖๕	๒๕๖๖	๒๕๖๔	๒๕๖๕	๒๕๖๖	
๖๓๗	วิศวกรสาขาภิบาล	ปก./ขก.	๑	-	๓๕๕,๓๒๐	-	๑	๑	๑	-	-	-	๑๒,๐๐๐	๑๒,๐๐๐	๑๒,๐๐๐	๓๖๗,๓๒๐	๓๖๗,๓๒๐	๓๖๗,๓๒๐	ว่างเต็ม
๖๓๘	เจ้าพนักงานธุรการ	ขง.	๓	๓	๙๖๘,๖๔๐	-	๓	๓	๓	-	-	-	๓๒,๐๔๐	๓๓,๖๐๐	๓๔,๖๘๐	๙๑๓,๓๒๐	๑,๐๐๒,๒๔๐	๑,๐๓๖,๙๒๐	
๖๓๙	นายช่างโยธา	อาวุโส	๑	๑	๓๒๓,๗๖๐	-	๑	๑	๑	-	-	-	๑๑,๗๖๐	๑๒,๖๐๐	๑๒,๙๖๐	๓๐๕,๖๔๐	๓๓๖,๓๖๐	๓๔๙,๓๒๐	
๖๔๐	นายช่างโยธา	ขง.	๓	๓	๙๑๒,๘๔๐	-	๒	๓	๓	+๑	-	-	๒๑,๙๖๐	๓๒,๘๘๐	๓๓,๑๒๐	๕๙๙,๑๖๐	๙๔๕,๗๒๐	๙๗๘,๘๔๐	
๖๔๑	นายช่างโยธา	ปง.	๑	๑	๒๑๐,๘๔๐	-	๒	๑	๑	-๑	-	-	๑๕,๔๘๐	๗,๔๔๐	๗,๒๐๐	๔๕๖,๑๒๐	๒๑๘,๒๘๐	๒๒๕,๔๘๐	
๖๔๒	นายช่างโยธา	ปง./ขง.	๑	-	๒๙๗,๙๐๐	-	๑	๑	๑	-	-	-	๙,๗๒๐	๙,๗๒๐	๙,๗๒๐	๓๐๗,๖๒๐	๓๐๗,๖๒๐	๓๑๖,๓๔๐	ว่างเต็ม
๖๔๓	นายช่างเขียนแบบ	ปง./ขง.	๑	-	๒๙๗,๙๐๐	-	๑	๑	๑	-	-	-	๙,๗๒๐	๙,๗๒๐	๙,๗๒๐	๓๐๗,๖๒๐	๓๐๗,๖๒๐	๓๑๖,๓๔๐	ว่างเต็ม
๖๔๔	นายช่างเครื่องกล	อาวุโส	๑	๑	๔๒๒,๖๔๐	-	๑	๑	๑	-	-	-	๑๓,๔๔๐	๑๓,๐๘๐	๑๓,๒๐๐	๓๙๖,๐๐๐	๔๑๙,๗๒๐	๔๔๘,๙๒๐	
๖๔๕	นายช่างเครื่องกล	ขง.	๑	๑	๓๔๑,๑๖๐	-	๑	๑	๑	-	-	-	๑๑,๐๔๐	๑๐,๙๒๐	๑๑,๔๐๐	๓๕๒,๐๘๐	๓๕๒,๐๘๐	๓๖๓,๔๘๐	
๖๔๖	นายช่างเครื่องกล	ปง.	๑	๑	๑๕๒,๗๖๐	-	๐	๑	๑	+๑	-	-	-	๖,๐๐๐	๖,๓๖๐	-	๑๕๘,๗๖๐	๑๖๕,๑๒๐	
๖๔๗	นายช่างเครื่องกล	ปง./ขง.	๑	-	๒๙๗,๙๐๐	-	๒	๑	๑	-๑	-	-	๑๙,๔๔๐	๙,๗๒๐	๙,๗๒๐	๖๑๕,๒๔๐	๓๐๗,๖๒๐	๓๑๖,๓๔๐	ว่างเต็ม
๖๔๘	นายช่างไฟฟ้า	ขง.	๑	๑	๓๑๘,๙๖๐	-	๐	๑	๑	+๑	-	-	-	๑๐,๙๒๐	๑๑,๒๘๐	-	๓๒๙,๘๘๐	๓๔๑,๑๖๐	
๖๔๙	นายช่างไฟฟ้า	ปง./ขง.	-	-	-	-	๑	๐	๐	-๑	-	-	๙,๗๒๐	-	-	๓๐๗,๖๒๐	-	-	ว่างเต็ม
		รวม	๓๑	๒๔	๑๐,๙๕๒,๑๔๐	๔๖๘,๐๐๐	๓๑	๓๑	๓๑	๐	๐	๐	๓๘๐,๕๘๐	๓๗๗,๖๔๐	-๓๗,๐๒๐	๑๑,๗๒๒,๔๔๐	๑๑,๗๘๗,๗๘๐	๑๑,๗๕๐,๗๖๐	
๖๕๐	ลูกจ้างประจำ																		
๖๕๑	พนักงานขับเครื่องจักรกลขนาดหนัก		๑	๑	๓๓๖,๓๖๐	-	๑	๐	๐	-	-๑	-	๑๔,๕๒๐	-๓๓๖,๓๖๐	-	๓๓๗,๕๒๐	-	-	
๖๕๒	พนักงานขับเครื่องจักรกลขนาดกลาง		๔	๔	๑,๑๘๘,๐๔๐	-	๔	๔	๒	-	-	-๒	๓๘,๐๔๐	๔๑,๕๒๐	-๖๗๘,๖๐๐	๑,๑๒๒,๕๒๐	๑,๒๒๕,๕๖๐	๕๔๖,๙๖๐	ว่างให้ยุบ
๖๕๓	พนักงานขับเครื่องจักรกลขนาดเบา		๑	๑	๒๔๔,๓๒๐	-	๑	๑	๑	-	-	-	๗,๒๐๐	๗,๘๐๐	๑๐,๔๔๐	๒๒๕,๔๘๐	๒๕๒,๑๒๐	๒๖๒,๕๖๐	
๖๕๔	พนักงานขับรถชุด		๑	๑	๓๐๘,๐๔๐	-	๑	๑	๐	-	-	-๑	๘,๘๘๐	๑๕,๗๒๐	-๓๒๓,๗๖๐	๒๙๓,๔๐๐	๓๒๓,๗๖๐	-	ว่างให้ยุบ
๖๕๕	คนงาน		๒	๒	๕๐๔,๒๔๐	-	๒	๒	๑	-	-	-๑	-	-	-๒๕๒,๑๒๐	๕๐๔,๒๔๐	๕๐๔,๒๔๐	๒๕๒,๑๒๐	ว่างให้ยุบ
		รวม	๙	๙	๒,๕๗๗,๐๐๐	-	๙	๘	๔	๐	-๑	-๔	๖๘,๖๔๐	-๒๗๑,๓๒๐	-๑,๒๔๔,๐๔๐	๒,๙๖๒,๑๖๐	๒,๓๐๕,๖๘๐	๑,๐๖๑,๖๔๐	
๖๕๖	พนักงานจ้างตามภารกิจ (ผู้มีคุณวุฒิ)																		
๖๕๗	ผู้ช่วยวิศวกรโยธา		๒	๒	๕๒๘,๖๐๐	-	๓	๒	๒	-๑	-	-	๒๗,๓๖๐	๒๑,๓๖๐	๒๒,๐๘๐	๗๐๙,๖๘๐	๕๔๙,๙๖๐	๕๗๒,๐๔๐	

๙. ภาระค่าใช้จ่ายเกี่ยวกับเงินเดือนและประโยชน์ตอบแทนอื่น (แก้ไขเพิ่มเติม) ฉบับที่ ๒ พ.ศ. ๒๕๖๕

พนักงานเมืองพัทยา / พนักงานครูเมืองพัทยา / ลูกจ้างประจำ / พนักงานจ้างเมืองพัทยา

ลำดับ ที่		ระดับ ตำแหน่ง	จำนวน ทั้งหมด (คน)	จำนวนที่มีอยู่ปัจจุบัน			อัตราตำแหน่งที่คาดว่าจะ ต้องใช้ในช่วงระยะ ๓ ปีข้างหน้า			อัตรากำลัง เพิ่ม/ลด			ภาระค่าใช้จ่ายเพิ่มขึ้น (๓)			ค่าใช้จ่ายรวม (๔)			หมายเหตุ
				จำนวน (คน)	เงินเดือน/ ค่าจ้าง (๑)	เงินประจำ ตำแหน่ง(๒)	๒๕๖๔	๒๕๖๕	๒๕๖๖	๒๕๖๔	๒๕๖๕	๒๕๖๖	๒๕๖๔	๒๕๖๕	๒๕๖๖	๒๕๖๔	๒๕๖๕	๒๕๖๖	
๖๕๖	ผู้ช่วยวิศวกรโยธา		๑	-	๑๘๐,๐๐๐	-	๐	๑	๑	+๑	-	-	-	๗,๒๐๐	๗,๕๖๐	-	๑๘๗,๒๐๐	๑๙๔,๗๖๐	
๖๕๗	ผู้ช่วยนักวิทยาศาสตร์		๒	๒	๕๗๘,๗๖๐	-	๓	๒	๒	-๑	-	-	๓๒,๒๘๐	๒๓,๒๘๐	๒๔,๒๔๐	๘๓๖,๖๔๐	๖๐๒,๐๔๐	๖๒๖,๒๘๐	
๖๕๘	ผู้ช่วยนักวิทยาศาสตร์		๑	-	๑๘๐,๐๐๐	-	๐	๑	๑	+๑	-	-	-	๗,๒๐๐	๗,๕๖๐	-	๑๘๗,๒๐๐	๑๙๔,๗๖๐	
๖๕๙	ผู้ช่วยนักวิชาการสิ่งแวดล้อม		๑	๑	๒๘๘,๓๖๐	-	๑	๑	๑	-	-	-	๑๐,๘๐๐	๑๑,๖๔๐	๑๒,๐๐๐	๒๗๙,๘๔๐	๓๐๐,๐๐๐	๓๑๒,๐๐๐	
๖๖๐	ผู้ช่วยเจ้าพนักงานธุรการ		๑	๑	๒๒๗,๐๔๐	-	๑	๑	๑	-	-	-	๘,๕๒๐	๙,๑๒๐	๙,๘๘๐	๒๒๒,๔๔๐	๒๓๖,๑๖๐	๒๔๕,๖๔๐	
๖๖๑	ผู้ช่วยนายช่างเขียนแบบ		๑	๑	๑๗๐,๐๔๐	-	๑	๑	๑	-	-	-	๖,๓๖๐	๖,๘๔๐	๗,๐๘๐	๑๖๕,๐๐๐	๑๗๖,๘๘๐	๑๘๓,๙๖๐	
๖๖๒	ผู้ช่วยนายช่างโยธา		๑	๑	๒๑๔,๓๒๐	-	๑	๑	๑	-	-	-	๘,๐๔๐	๘,๖๔๐	๙,๐๐๐	๒๐๗,๙๖๐	๒๒๒,๙๖๐	๒๓๑,๙๖๐	
๖๖๓	ผู้ช่วยนายช่างเครื่องกล		๖	๖	๑,๓๔๑,๑๒๐	-	๖	๖	๖	-	-	-	๔๙,๖๘๐	๕๔,๐๐๐	๕๖,๑๖๐	๑,๒๙๙,๙๖๐	๑,๓๙๕,๑๒๐	๑,๔๕๑,๒๘๐	
๖๖๔	ผู้ช่วยนายช่างไฟฟ้า		๓	๓	๖๖๙,๔๘๐	-	๓	๓	๓	-	-	-	๒๔,๘๔๐	๒๗,๐๐๐	๒๘,๐๘๐	๖๔๓,๔๔๐	๖๙๖,๔๘๐	๗๒๔,๕๖๐	
๖๖๕	พนักงานจ้างตามภารกิจ (ผู้มีทักษะ)																		
๖๖๕	พนักงานขับเครื่องจักรกลขนาดหนัก		๑	๑	๒๒๐,๔๔๐	-	๑	๑	๑	-	-	-	๘,๒๘๐	๘,๘๘๐	๙,๒๔๐	๒๑๓,๙๖๐	๒๒๙,๓๒๐	๒๓๘,๕๖๐	
๖๖๖	พนักงานขับรถยนต์		๗	๗	๑,๑๑๕,๘๘๐	-	๘	๗	๗	-๑	-	-	๔๖,๒๐๐	๔๕,๑๒๐	๔๖,๘๐๐	๑,๒๐๐,๖๐๐	๑,๑๖๑,๐๐๐	๑,๒๐๗,๘๐๐	
๖๖๗	พนักงานขับรถยนต์		๑	-	๑๑๒,๘๐๐	-	๐	๑	๑	+๑	-	-	-	๔,๕๖๐	๔,๘๐๐	-	๑๑๗,๓๖๐	๑๒๒,๑๖๐	
๖๖๘	ผู้ช่วยช่างไฟฟ้า		๑	๑	๑๘๓,๙๖๐	-	๒	๑	๑	-๑	-	-	๑๓,๘๐๐	๗,๔๔๐	๗,๖๘๐	๓๕๗,๐๐๐	๑๙๙,๔๐๐	๑๙๙,๐๘๐	
๖๖๙	ผู้ช่วยช่างไฟฟ้า		๑	-	๑๑๒,๘๐๐	-	๐	๑	๑	+๑	-	-	-	๔,๕๖๐	๔,๘๐๐	-	๑๑๗,๓๖๐	๑๒๒,๑๖๐	
๖๗๐	ผู้ช่วยช่างปูน		๒	๒	๓๖๗,๙๒๐	-	๒	๒	๒	-	-	-	๑๓,๘๐๐	๑๔,๘๘๐	๑๕,๓๖๐	๓๕๗,๐๐๐	๓๘๘,๘๐๐	๓๙๘,๑๖๐	
๖๗๑	พนักงานจ้างทั่วไป																		
๖๗๑	พนักงานขับเครื่องจักรกลขนาดกลาง		๒	๒	๒๑๖,๐๐๐	-	๒	๒	๒	-	-	-	-	-	-	๒๑๖,๐๐๐	๒๑๖,๐๐๐	๒๑๖,๐๐๐	
๖๗๒	พนักงานขับรถยนต์		๘	๘	๘๖๔,๐๐๐	-	๗	๘	๘	+๑	-	-	-	-	-	๗๕๖,๐๐๐	๘๖๔,๐๐๐	๘๖๔,๐๐๐	
๖๗๓	พนักงานขับรถยนต์		-	-	-	-	๑	๐	๐	-๑	-	-	-	-	-	๑๐๘,๐๐๐	-	-	
๖๗๔	ผู้ช่วยช่างไม้		๑	๑	๑๐๘,๐๐๐	-	๑	๑	๑	-	-	-	-	-	-	๑๐๘,๐๐๐	๑๐๘,๐๐๐	๑๐๘,๐๐๐	
๖๗๕	คนงาน		๔๐	๔๐	๔,๓๒๐,๐๐๐	-	๓๖	๔๐	๔๐	+๔	-	-	-	-	-	๓,๘๘๘,๐๐๐	๔,๓๒๐,๐๐๐	๔,๓๒๐,๐๐๐	

๙. ภาวะค่าใช้จ่ายเกี่ยวกับเงินเดือนและประโยชน์ตอบแทนอื่น (แก้ไขเพิ่มเติม) ฉบับที่ ๒ พ.ศ. ๒๕๖๕

พนักงานเมืองพัทยา / พนักงานครูเมืองพัทยา / ลูกจ้างประจำ / พนักงานจ้างเมืองพัทยา

ลำดับ ที่		ระดับ ตำแหน่ง	จำนวน ทั้งหมด (คน)	จำนวนที่มีอยู่ปัจจุบัน			อัตราตำแหน่งที่คาดว่าจะ ต้องใช้ในช่วงระยะ ๓ ปีข้างหน้า			อัตรากำลัง เพิ่ม/ลด			ภาวะค่าใช้จ่ายเพิ่มขึ้น (๓)			ค่าใช้จ่ายรวม (๔)			หมายเหตุ
				จำนวน (คน)	เงินเดือน/ ค่าจ้าง (๑)	เงินประจำ ตำแหน่ง(๒)	๒๕๖๔	๒๕๖๕	๒๕๖๖	๒๕๖๔	๒๕๖๕	๒๕๖๖	๒๕๖๔	๒๕๖๕	๒๕๖๖	๒๕๖๔	๒๕๖๕	๒๕๖๖	
๖๗๖	คนงาน		๔	-	๔๓๒,๐๐๐	-	๘	๔	๔	-๔	-	-	-	-	-	๘๖๔,๐๐๐	๔๓๒,๐๐๐	๔๓๒,๐๐๐	
		รวม	๘๗	๗๙	๑๒,๔๓๑,๕๒๐	-	๘๗	๘๗	๘๗	๐	๐	๐	๒๔๙,๙๖๐	๒๖๑,๗๒๐	๒๗๑,๙๒๐	๑๒,๔๒๒,๕๒๐	๑๒,๖๙๓,๒๔๐	๑๒,๙๖๕,๑๖๐	
		รวมทั้งหมด	๑๒๗	๑๑๒	๒๕,๙๕๐,๖๖๐	๔๖๘,๐๐๐	๑๒๗	๑๒๖	๑๒๒	๐	-๑	-๔	๖๙๙,๑๘๐	๗๖๘,๐๔๐	-๑,๐๐๙,๑๔๐	๒๖,๖๐๗,๑๒๐	๒๖,๗๘๖,๗๐๐	๒๕,๗๗๗,๕๖๐	
	สำนักสวัสดิการสังคม (๑๑)																		
๖๗๗	ผู้อำนวยการสำนักสวัสดิการสังคม (นักบริหารงานสวัสดิการสังคม)	สูง	๑	๑	๖๕๖,๔๐๐	๒๔๐,๐๐๐	๑	๑	๑	-	-	-	๑๙,๕๔๐	๑๙,๕๖๐	๑๙,๘๐๐	๘๖๗,๑๒๐	๙๑๕,๙๖๐	๙๓๕,๗๖๐	
๖๗๘	ผู้อำนวยการส่วนพัฒนาชุมชนฯ (นักบริหารงานสวัสดิการสังคม)	กลาง	๑	๑	๖๙๑,๖๘๐	๖๐,๐๐๐	๑	๑	๑	-	-	-	๒๐,๖๔๐	๒๒,๓๒๐	-๑๕๖,๖๐๐	๗๐๙,๐๘๐	๗๗๔,๐๐๐	๖๑๗,๔๐๐	
๖๗๙	ผู้อำนวยการส่วนสังคมสงเคราะห์ (นักบริหารงานสวัสดิการสังคม)	กลาง	๑	๑	๖๐๘,๐๔๐	๖๐,๐๐๐	๑	๑	๑	-	-	-	๑๙,๕๖๐	๒๐,๔๐๐	-๗๑,๐๔๐	๖๒๘,๕๖๐	๖๘๘,๔๔๐	๖๑๗,๔๐๐	
๖๘๐	หัวหน้าฝ่ายบริหารงานทั่วไป (นักบริหารงานทั่วไป)	ต้น	๑	-	๓๙๓,๖๐๐	๑๘,๐๐๐	๑	๑	๑	-	-	-	๑๓,๖๒๐	๑๓,๖๒๐	๑๓,๖๒๐	๔๒๕,๒๒๐	๔๒๕,๒๒๐	๔๓๘,๘๔๐	ว่างเต็ม
๖๘๑	หัวหน้าฝ่ายพัฒนาชุมชน (นักบริหารงานสวัสดิการสังคม)	ต้น	๑	-	๓๙๓,๖๐๐	๑๘,๐๐๐	๑	๑	๑	-	-	-	๑๓,๖๒๐	๑๓,๖๒๐	๑๓,๖๒๐	๔๒๕,๒๒๐	๔๒๕,๒๒๐	๔๓๘,๘๔๐	ว่างเต็ม
๖๘๒	หัวหน้าฝ่ายส่งเสริมและพัฒนาอาชีพ (นักบริหารงานสวัสดิการสังคม)	ต้น	๑	๑	๔๒๙,๒๔๐	๑๘,๐๐๐	๑	๑	๑	-	-	-	๑๓,๓๒๐	๑๓,๐๘๐	๑๓,๒๐๐	๔๒๗,๓๒๐	๔๖๐,๓๒๐	๔๗๓,๕๒๐	
๖๘๓	หัวหน้าฝ่ายสังคมสงเคราะห์ (นักบริหารงานสวัสดิการสังคม)	ต้น	๑	-	๓๙๓,๖๐๐	๑๘,๐๐๐	๑	๑	๑	-	-	-	๑๓,๔๔๐	๑๓,๖๒๐	๑๓,๖๒๐	๔๑๔,๐๐๐	๔๒๕,๒๒๐	๔๓๘,๘๔๐	ว่างเต็ม
๖๘๔	หัวหน้าฝ่ายส่งเสริมสวัสดิการสังคม (นักบริหารงานสวัสดิการสังคม)	ต้น	๑	-	๓๙๓,๖๐๐	๑๘,๐๐๐	๑	๑	๑	-	-	-	๑๓,๖๒๐	๑๓,๖๒๐	๑๓,๖๒๐	๔๒๕,๒๒๐	๔๒๕,๒๒๐	๔๓๘,๘๔๐	ว่างเต็ม
๖๘๕	นักพัฒนาชุมชน	ชก.	๓	๓	๑,๑๒๙,๐๘๐	-	๓	๓	๓	-	๑	-	๓๘,๔๐๐	๓๙,๒๔๐	๓๙,๓๖๐	๑,๐๖๔,๕๒๐	๑,๑๖๘,๓๒๐	๑,๒๐๗,๖๘๐	
๖๘๖	นักพัฒนาชุมชน	ปก.	๗	๗	๑,๖๔๑,๖๐๐	-	๙	๗	๗	-๒	-	-	๗๕,๙๖๐	๕๖,๔๐๐	๕๗,๒๔๐	๒,๐๓๗,๘๔๐	๑,๖๙๘,๐๐๐	๑,๗๕๕,๒๔๐	
๖๘๗	นักพัฒนาชุมชน	ปก./ชก.	๒	-	๗๑๐,๖๔๐	-	๐	๒	๒	+๒	-	-	-	๒๔,๐๐๐	๒๔,๐๐๐	-	๗๓๔,๖๔๐	๗๕๘,๖๔๐	ว่างเต็ม
๖๘๘	นักสังคมสงเคราะห์	ปก.	๑	๑	๒๒๙,๙๒๐	-	๒	๑	๑	-๑	-	-	๑๔,๖๔๐	๗,๖๘๐	๗,๖๘๐	๔๓๒,๙๖๐	๒๓๗,๖๐๐	๒๔๕,๒๘๐	
๖๘๙	นักสังคมสงเคราะห์	ปก./ชก.	๑	-	๓๕๕,๓๒๐	-	๐	๑	๑	+๑	-	-	-	๑๒,๐๐๐	๑๒,๐๐๐	-	๓๖๗,๓๒๐	๓๗๙,๓๒๐	ว่างเต็ม
๖๙๐	เจ้าพนักงานธุรการ	ชง.	๒	๒	๖๕๕,๕๖๐	-	๒	๒	๒	-	-	-	๒๑,๐๐๐	๒๒,๙๒๐	๒๓,๕๒๐	๖๑๑,๕๒๐	๖๗๘,๔๘๐	๗๐๒,๐๐๐	
๖๙๑	เจ้าพนักงานธุรการ	ปง.	-	-	-	-	๑	๐	๐	-๑	-	-	๖,๒๔๐	-	-	๑๔๖,๖๔๐	-	-	
๖๙๒	เจ้าพนักงานธุรการ	ปง./ชง.	๑	-	๒๙๗,๙๐๐	-	๐	๑	๑	+๑	-	-	-	๙,๗๒๐	๙,๗๒๐	-	๓๐๗,๖๒๐	๓๑๗,๓๔๐	ว่างเต็ม
		รวม	๒๕	๑๗	๘,๙๗๙,๗๘๐	๔๕๐,๐๐๐	๒๕	๒๕	๒๕	๐	๐	๐	๒๘๓,๕๐๐	๓๐๑,๘๐๐	๓๓,๓๖๐	๘,๖๑๕,๒๒๐	๙,๗๓๑,๕๘๐	๙,๗๖๔,๙๔๐	
	พนักงานจ้างตามภารกิจ (ผู้มีคุณวุฒิ)																		
๖๙๓	ผู้ช่วยนักพัฒนาชุมชน		๙	๙	๒,๔๐๙,๐๐๐	-	๙	๙	๙	-	-	-	๘๙,๘๘๐	๙๖,๙๖๐	๑๐๐,๘๐๐	๒,๓๓๙,๔๔๐	๒,๕๐๕,๙๖๐	๒,๖๐๖,๗๖๐	

๙. ภาวะค่าใช้จ่ายเกี่ยวกับเงินเดือนและประโยชน์ตอบแทนอื่น (แก้ไขเพิ่มเติม) ฉบับที่ ๒ พ.ศ. ๒๕๖๕

พนักงานเมืองพัทยา / พนักงานครูเมืองพัทยา / ลูกจ้างประจำ / พนักงานจ้างเมืองพัทยา

ลำดับ ที่	ระดับ ตำแหน่ง	จำนวน ทั้งหมด (คน)	จำนวนที่มีอยู่ปัจจุบัน			อัตราตำแหน่งที่คาดว่าจะต้องใช้ในช่วงระยะ ๓ ปีข้างหน้า			อัตรากำลัง เพิ่ม/ลด			ภาวะค่าใช้จ่ายเพิ่มขึ้น (๓)			ค่าใช้จ่ายรวม (๔)			หมายเหตุ		
			จำนวน (คน)	เงินเดือน/ ค่าจ้าง (๑)	เงินประจำ ตำแหน่ง(๒)	๒๕๖๔	๒๕๖๕	๒๕๖๖	๒๕๖๔	๒๕๖๕	๒๕๖๖	๒๕๖๔	๒๕๖๕	๒๕๖๖	๒๕๖๔	๒๕๖๕	๒๕๖๖			
๖๙๔			๒	๕๕๘,๖๐๐	-	๒	๒	๒	-	-	-	๒๐,๘๘๐	๒๒,๔๔๐	๒๓,๔๐๐	๕๕๒,๑๖๐	๕๘๑,๐๔๐	๖๐๔,๔๔๐			
๖๙๕			๑	๒๗๖,๖๐๐	-	๑	๑	๑	-	-	-	๑๐,๓๒๐	๑๑,๑๖๐	๑๑,๕๒๐	๒๖๗,๒๔๐	๒๘๗,๗๖๐	๒๙๙,๒๘๐			
๖๙๖			๑	๒๒๙,๔๔๐	-	๑	๑	๑	-	-	-	๘,๕๒๐	๙,๒๔๐	๙,๖๐๐	๒๑๙,๘๘๐	๒๓๘,๖๘๐	๒๔๘,๒๘๐			
๖๙๗			๑	๒๒๙,๓๒๐	-	๒	๑	๑	-๑	-	-	๑๖,๙๒๐	๙,๒๔๐	๙,๖๐๐	๔๓๙,๘๐๐	๒๓๘,๕๖๐	๒๔๘,๑๖๐			
๖๙๘			๑	-	๑๓๘,๐๐๐	-	๐	๑	๑	+๑	-	-	๕,๕๒๐	๕,๗๖๐	-	๑๔๓,๕๒๐	๑๔๙,๒๘๐			
๖๙๙			๒	๒๖๓,๔๐๐	-	๒	๒	๒	-	-	-	๑๑,๘๘๐	๑๐,๖๘๐	๑๑,๑๖๐	๓๐๖,๖๐๐	๒๗๔,๐๘๐	๒๘๕,๒๔๐			
๗๐๐			๑	๑๐๘,๐๐๐	-	๑	๑	๑	-	-	-	-	-	-	๑๐๘,๐๐๐	๑๐๘,๐๐๐	๑๐๘,๐๐๐			
			รวม	๑๗	๔,๒๑๒,๓๖๐	-	๑๘	๑๘	๑๘	๐	๐	๐	๑๕๘,๔๐๐	๑๖๕,๒๔๐	๑๗๑,๘๔๐	๔,๒๑๘,๗๒๐	๔,๓๗๗,๖๐๐	๔,๕๔๙,๔๔๐		
			รวมทั้งหมด	๔๓	๑๓,๑๙๒,๑๔๐	๔๕๐,๐๐๐	๔๓	๔๓	๔๓	๐	๐	๐	๔๔๑,๙๐๐	๔๖๗,๐๔๐	๒๐๕,๒๐๐	๑๒,๘๓๓,๙๔๐	๑๔,๑๐๙,๑๘๐	๑๔,๓๑๔,๓๘๐		
สำนักงานทรัพยากรธรรมชาติและสิ่งแวดล้อม (๒๐)																				
๗๐๑			สูง	๑	๘๐๔,๙๖๐	๒๔๐,๐๐๐	๑	๑	๑	-	-	-	๒๐,๗๖๐	๒๕,๙๒๐	๒๗,๔๘๐	๙๙๗,๐๘๐	๑,๐๗๐,๘๘๐	๑,๐๙๘,๓๖๐		
๗๐๒			กลาง	๑	-	๕๓๘,๒๐๐	๖๐,๐๐๐	๑	๑	๑	-	-	-	๑๙,๒๐๐	๑๙,๒๐๐	๑๙,๒๐๐	๖๑๗,๔๐๐	๖๑๗,๔๐๐	๖๓๖,๖๐๐	ว่างเดิม
๗๐๓			กลาง	๑	๔๗๐,๒๘๐	๖๐,๐๐๐	๑	๑	๑	-	-	-	๑๙,๒๐๐	๑๖,๔๔๐	๑๖,๔๔๐	๖๑๗,๔๐๐	๕๕๖,๗๒๐	๕๖๓,๑๖๐		
๗๐๔			ต้น	๑	-	๓๙๓,๖๐๐	๑๘,๐๐๐	๑	๑	๑	-	-	-	๑๓,๖๒๐	๑๓,๖๒๐	๑๓,๖๒๐	๔๒๕,๒๒๐	๔๒๕,๒๒๐	๔๓๘,๘๔๐	ว่างเดิม
๗๐๕			ต้น	๑	๔๑๖,๑๖๐	๑๘,๐๐๐	๑	๑	๑	-	-	-	๑๓,๐๘๐	๑๓,๐๘๐	๑๓,๐๘๐	๔๐๐,๕๖๐	๔๔๗,๒๔๐	๔๖๐,๓๒๐		
๗๐๖			ต้น	๑	-	๓๙๓,๖๐๐	๑๘,๐๐๐	๑	๑	๑	-	-	-	๑๓,๔๔๐	๑๓,๖๒๐	๑๓,๖๒๐	๔๓๔,๑๖๐	๔๒๕,๒๒๐	๔๓๘,๘๔๐	ว่างใหม่
๗๐๗			ต้น	๑	-	๓๙๓,๖๐๐	๑๘,๐๐๐	๑	๑	๑	-	-	-	๑๓,๖๒๐	๑๓,๖๒๐	๑๓,๖๒๐	๔๒๕,๒๒๐	๔๒๕,๒๒๐	๔๓๘,๘๔๐	ว่างเดิม
๗๐๘			ต้น	๑	๔๒๙,๒๔๐	๑๘,๐๐๐	๑	๑	๑	-	-	-	๑๓,๓๒๐	๑๓,๐๘๐	๑๓,๒๐๐	๔๒๐,๗๒๐	๔๖๐,๓๒๐	๔๗๓,๕๒๐		
๗๐๙			ต้น	๑	๖๒๘,๔๔๐	๑๘,๐๐๐	๑	๑	๑	-	-	-	๑๗,๘๘๐	๒๐,๖๔๐	๒๑,๐๐๐	๖๑๑,๗๖๐	๖๖๗,๐๘๐	๖๘๘,๐๘๐		
๗๑๐			ปก.	๑	๓๑๒,๙๖๐	-	๑	๑	๑	-	-	-	๙,๓๖๐	๑๐,๐๘๐	๑๐,๕๖๐	๒๙๘,๔๔๐	๓๒๓,๐๔๐	๓๓๓,๖๐๐		

๙. ภาวะค่าใช้จ่ายเกี่ยวกับเงินเดือนและประโยชน์ตอบแทนอื่น (แก้ไขเพิ่มเติม) ฉบับที่ ๒ พ.ศ. ๒๕๖๕

พนักงานเมืองพัทยา / พนักงานครูเมืองพัทยา / ลูกจ้างประจำ / พนักงานจ้างเมืองพัทยา

ลำดับ ที่		ระดับ ตำแหน่ง	จำนวน ทั้งหมด (คน)	จำนวนที่มีอยู่ปัจจุบัน			อัตราตำแหน่งที่คาดว่าจะ ต้องใช้ในช่วงระยะ ๓ ปีข้างหน้า			อัตรากำลัง เพิ่ม/ลด			ภาวะค่าใช้จ่ายเพิ่มขึ้น (๓)			ค่าใช้จ่ายรวม (๔)			หมายเหตุ	
				จำนวน (คน)	เงินเดือน/ ค่าจ้าง (๑)	เงินประจำ ตำแหน่ง(๒)	๒๕๖๔	๒๕๖๕	๒๕๖๖	๒๕๖๔	๒๕๖๕	๒๕๖๖	๒๕๖๔	๒๕๖๕	๒๕๖๖	๒๕๖๔	๒๕๖๕	๒๕๖๖		
๗๑๑	นักวิชาการสวนสาธารณะ	ปก./ชก.	๑	-	๓๕๕,๓๒๐	-	๑	๑	๑	-	-	-	๑๒,๐๐๐	๑๒,๐๐๐	๑๒,๐๐๐	๓๖๗,๓๒๐	๓๖๗,๓๒๐	๓๗๙,๓๒๐	ว่างเต็ม	
๗๑๒	นักวิชาการสุขาภิบาล	ปก.	๔	๔	๗๙๙,๖๘๐	-	๓	๔	๔	+๑	-	-	๒๗,๔๘๐	๓๑,๙๒๐	๓๑,๒๐๐	๖๔๖,๙๒๐	๘๓๑,๖๐๐	๘๖๒,๘๐๐		
๗๑๓	นักวิชาการสุขาภิบาล	ปก./ชก.	-	-	-	-	๑	๐	๐	-๑	-	-	๑๒,๐๐๐	-	-	๓๖๗,๓๒๐	-	-	ว่างเต็ม	
๗๑๔	นักวิชาการสิ่งแวดล้อม	ปก./ชก.	๒	-	๗๑๐,๖๔๐	-	๒	๒	๒	-	-	-	๒๔,๐๐๐	๒๔,๐๐๐	๒๔,๐๐๐	๗๓๔,๖๔๐	๗๓๔,๖๔๐	๗๕๘,๖๔๐	ว่างเต็ม	
๗๑๕	เจ้าพนักงานธุรการ	ชง.	๑	๑	๓๖๓,๔๘๐	-	๑	๑	๑	-	-	-	๑๑,๒๘๐	๑๑,๖๔๐	๑๒,๑๒๐	๓๗๕,๑๖๐	๓๗๕,๑๒๐	๓๘๗,๒๔๐		
๗๑๖	เจ้าพนักงานธุรการ	ปง./ชง.	๑	-	๒๙๗,๙๐๐	-	๑	๑	๑	+๑	-	-	๒๙๗,๙๐๐	๙,๗๒๐	๙,๗๒๐	๒๙๗,๙๐๐	๓๐๗,๖๒๐	๓๑๗,๓๔๐	กำหนดเพิ่ม	
๗๑๗	นายช่างโยธา	ปง./ชง.	๑	-	๒๙๗,๙๐๐	-	๑	๑	๑	-	-	-	๙,๗๒๐	๙,๗๒๐	๙,๗๒๐	๓๐๗,๖๒๐	๓๐๗,๖๒๐	๓๑๗,๓๔๐	ว่างเต็ม	
๗๑๘	นายช่างไฟฟ้า	ชง.	๑	๑	๓๐๒,๒๘๐	-	๑	๑	๑	-	-	-	๑๐,๘๐๐	๑๑,๑๖๐	๑๐,๙๒๐	๒๘๕,๘๘๐	๓๑๓,๔๔๐	๓๒๔,๓๖๐		
๗๑๙	เจ้าพนักงานประปา	ปง.	๑	๑	๒๕๖,๓๒๐	-	๑	๑	๑	-	-	-	๗,๖๘๐	๘,๒๘๐	๘,๕๒๐	๒๔๘,๓๒๐	๒๖๖,๖๐๐	๒๗๓,๑๒๐		
			รวม	๒๒	๑๓	๘,๑๖๔,๕๖๐	๔๖๘,๐๐๐	๒๒	๒๒	๒๒	+๑	-	๕๖๖,๓๔๐	๒๗๗,๗๔๐	๒๘๐,๐๒๐	๘,๘๔๑,๐๐๐	๘,๙๑๐,๓๐๐	๙,๑๙๐,๓๒๐		
	ลูกจ้างประจำ																			
๗๒๐	พนักงานขับเครื่องจักรกลขนาดกลาง		๒	๒	๖๑๙,๒๐๐	-	๒	๒	๒	-	-	-	๒๐,๗๖๐	๒๑,๑๒๐	๒๑,๑๒๐	๕๙๑,๘๔๐	๖๑๐,๓๒๐	๖๖๑,๔๔๐		
๗๒๑	พนักงานขับเครื่องจักรกลขนาดเบา		๒	๒	๔๖๙,๘๐๐	-	๒	๒	๒	-	-	-	๑๔,๘๘๐	๑๕,๒๔๐	๑๘,๐๐๐	๔๕๕,๙๒๐	๔๘๕,๐๔๐	๕๐๓,๐๔๐		
๗๒๒	พนักงานขับรถยนต์		๑๕	๑๕	๓,๖๔๖,๙๒๐	-	๑๕	๑๓	๑๓	-	-๒	-	๑๑๔,๓๖๐	-๓๕๓,๔๐๐	๑๑๔,๙๖๐	๓,๔๖๗,๕๒๐	๓,๒๙๓,๕๒๐	๓,๔๐๘,๔๘๐	ว่างให้ยุบ	
๗๒๓	คนงานประจำรถขยะ		๑	๑	๒๕๒,๑๒๐	-	๑	๑	๑	-	-	-	-	-	-	๒๕๒,๑๒๐	๒๕๒,๑๒๐	๒๕๒,๑๒๐		
๗๒๔	คนสวน		๓	๓	๗๕๖,๓๖๐	-	๓	๓	๒	-	-	-๑	-๒๔๔,๒๐๐	-	-๒๕๒,๑๒๐	๕๐๔,๒๔๐	๗๕๖,๓๖๐	๕๐๔,๒๔๐	ว่างให้ยุบ	
๗๒๕	คนงาน		๑๔	๑๔	๓,๕๒๙,๖๘๐	-	๑๔	๑๔	๑๓	-	-	-๑	๒๓,๔๐๐	-	-๒๕๒,๑๒๐	๓,๕๒๕,๗๒๐	๓,๕๒๕,๖๘๐	๓,๒๗๗,๕๖๐	ว่างให้ยุบ	
			รวม	๓๗	๓๗	๙,๒๗๔,๐๘๐	-	๓๗	๓๕	๓๓	๐	-๒	-๒	-๗๐,๘๐๐	-๓๑๗,๐๔๐	-๓๕๐,๑๖๐	๘,๗๙๖,๓๖๐	๘,๙๕๗,๐๔๐	๘,๖๐๖,๘๘๐	
	พนักงานจ้างตามภารกิจ (ผู้มีคุณวุฒิ)																			
๗๒๖	ผู้ช่วยนักวิชาการสุขาภิบาล		๒	๒	๔๓๓,๓๒๐	-	๒	๒	๒	-	-	-	๑๖,๐๘๐	๑๗,๕๒๐	๑๘,๑๒๐	๔๑๕,๖๘๐	๔๕๐,๘๔๐	๔๖๘,๙๖๐		
๗๒๗	ผู้ช่วยนักวิชาการสิ่งแวดล้อม		๑	๑	๒๓๘,๕๖๐	-	๑	๑	๑	-	-	-	๘,๘๘๐	๙,๖๐๐	๙,๙๖๐	๒๒๙,๓๒๐	๒๔๘,๑๖๐	๒๕๘,๑๒๐		
๗๒๘	ผู้ช่วยเจ้าพนักงานธุรการ		๗	๗	๑,๔๖๘,๔๔๐	-	๗	๗	๗	-	-	-	๕๕,๒๔๐	๕๙,๒๘๐	๖๑,๕๖๐	๑,๔๐๗,๖๐๐	๑,๕๒๗,๗๒๐	๑,๕๘๙,๒๘๐		

๙. การค่าใช้จ่ายเกี่ยวกับเงินเดือนและประโยชน์ตอบแทนอื่น (แก้ไขเพิ่มเติม) ฉบับที่ ๒ พ.ศ. ๒๕๖๕

พนักงานเมืองพัทยา / พนักงานครูเมืองพัทยา / ลูกจ้างประจำ / พนักงานจ้างเมืองพัทยา

ลำดับ ที่		ระดับ ตำแหน่ง	จำนวน ทั้งหมด (คน)	จำนวนที่มีอยู่ปัจจุบัน			อัตราตำแหน่งที่คาดว่าจะ ต้องใช้ในช่วงระยะ ๓ ปีข้างหน้า			อัตรากำลัง เพิ่ม/ลด			การค่าใช้จ่ายเพิ่มขึ้น (๓)			ค่าใช้จ่ายรวม (๔)			หมายเหตุ
				จำนวน (คน)	เงินเดือน/ ค่าจ้าง (๑)	เงินประจำ ตำแหน่ง(๒)	๒๕๖๔	๒๕๖๕	๒๕๖๖	๒๕๖๔	๒๕๖๕	๒๕๖๖	๒๕๖๔	๒๕๖๕	๒๕๖๖	๒๕๖๔	๒๕๖๕	๒๕๖๖	
๗๒๙	ผู้ช่วยนายช่างเครื่องกล		๑	๑	๑๘๖,๙๖๐	-	๑	๑	๑	-	-	-	๖,๙๖๐	๗,๕๖๐	๗,๘๐๐	๑๘๐,๖๐๐	๑๙๔,๕๒๐	๒๐๒,๓๒๐	
๗๓๐	ผู้ช่วยนายช่างโยธา		๒	๒	๔๐๕,๖๐๐	-	๒	๒	๒	-	-	-	๑๕,๒๔๐	๑๖,๓๒๐	๑๗,๐๔๐	๓๙๓,๗๒๐	๔๒๑,๙๒๐	๔๓๘,๙๖๐	
๗๓๑	ผู้ช่วยนายช่างไฟฟ้า		๑	๑	๑๕๗,๘๐๐	-	๑	๑	๑	-	-	-	๖,๐๐๐	๖,๓๖๐	๖,๖๐๐	๑๕๓,๙๖๐	๑๖๔,๑๖๐	๑๗๐,๗๖๐	
๗๓๒	ผู้ช่วยเจ้าพนักงานประปา		๑	๑	๑๕๗,๘๐๐	-	๑	๑	๑	-	-	-	๖,๐๐๐	๖,๓๖๐	๖,๖๐๐	๑๕๓,๙๖๐	๑๖๔,๑๖๐	๑๗๐,๗๖๐	
	พนักงานจ้างตามภารกิจ (ผู้มีทักษะ)																		
๗๓๓	พนักงานขับรถยนต์		๑๖	๑๖	๒,๑๙๒,๔๐๐	-	๑๓	๑๖	๑๖	+๓	-	-	๗๐,๐๘๐	๘๘,๖๘๐	๙๒,๕๒๐	๑,๘๒๑,๖๐๐	๒,๒๘๑,๐๘๐	๒,๓๗๓,๖๐๐	
๗๓๔	พนักงานขับรถยนต์		๒	-	๒๒๕,๖๐๐	-	๑	๒	๒	+๒	-	-	๔,๕๖๐	๙,๑๒๐	๙,๖๐๐	๑๑๗,๓๖๐	๒๓๔,๗๒๐	๒๔๔,๓๒๐	
๗๓๕	ผู้ปฏิบัติหน้าที่ตักแถมสวน		๘	๘	๙๔๐,๒๐๐	-	๕	๘	๘	+๓	-	-	๓๐,๑๒๐	๓๘,๐๔๐	๓๙,๘๔๐	๗๘๑,๕๖๐	๙๗๘,๒๔๐	๑,๐๑๘,๐๘๐	
๗๓๖	ผู้ปฏิบัติหน้าที่ตักแถมสวน		-	-	-	-	๓	๐	๐	-๓	-	-	๑๓,๕๖๐	-	-	๓๕๑,๙๖๐	-	-	
๗๓๗	ผู้ช่วยช่างประปา		๑	๑	๑๔๗,๘๘๐	-	๑	๑	๑	-	-	-	๕,๖๔๐	๖,๐๐๐	๖,๒๔๐	๑๔๔,๖๐๐	๑๕๓,๔๘๐	๑๕๙,๗๒๐	
๗๓๘	ผู้ช่วยช่างปูน		๒	๒	๓๑๔,๑๖๐	-	๒	๒	๒	-	-	-	๑๑,๗๖๐	๑๒,๖๐๐	๑๓,๒๐๐	๓๐๔,๕๖๐	๓๒๖,๗๖๐	๓๓๙,๙๖๐	
	พนักงานจ้างทั่วไป																		
๗๓๙	พนักงานขับเครื่องจักรกลขนาดกลาง		๓	๓	๓๒๔,๐๐๐	-	๒	๓	๓	+๑	-	-	-	-	-	๒๑๖,๐๐๐	๓๒๔,๐๐๐	๓๒๔,๐๐๐	
๗๔๐	พนักงานขับเครื่องจักรกลขนาดกลาง		-	-	-	-	๑	๐	๐	-๑	-	-	-	-	-	๑๐๘,๐๐๐	-	-	
๗๔๑	พนักงานขับเครื่องจักรกลขนาดเบา		๒	-	๒๑๖,๐๐๐	-	๕	๒	๒	-๓	-	-	-	-	-	๕๔๐,๐๐๐	๒๑๖,๐๐๐	๒๑๖,๐๐๐	
๗๔๒	พนักงานขับรถยนต์		๙	๙	๙๗๒,๐๐๐	-	๙	๙	๙	-	-	-	-	-	-	๙๗๒,๐๐๐	๙๗๒,๐๐๐	๙๗๒,๐๐๐	
๗๔๓	พนักงานขับรถยนต์		๓	-	๓๒๔,๐๐๐	-	๔	๓	๓	-๑	-	-	-	-	-	๔๓๒,๐๐๐	๓๒๔,๐๐๐	๓๒๔,๐๐๐	
๗๔๔	คนงานประจำรถบรรทุกน้ำ		๕	๕	๕๔๐,๐๐๐	-	๖	๕	๕	-๑	-	-	-	-	-	๖๔๘,๐๐๐	๕๔๐,๐๐๐	๕๔๐,๐๐๐	
๗๔๕	คนงานประจำรถบรรทุกน้ำ		๑	-	๑๐๘,๐๐๐	-	๑	๑	๑	-	-	-	-	-	-	๑๐๘,๐๐๐	๑๐๘,๐๐๐	๑๐๘,๐๐๐	
๗๔๖	คนงานประจำรถรักษาความสะอาด		๔	๔	๔๓๒,๐๐๐	-	๔	๔	๔	-	-	-	-	-	-	๔๓๒,๐๐๐	๔๓๒,๐๐๐	๔๓๒,๐๐๐	
๗๔๗	คนงานประจำรถรักษาความสะอาด		-	-	-	-	๒	๐	๐	-๒	-	-	-	-	-	๒๑๖,๐๐๐	-	-	
๗๔๘	คนงานประจำรถขยะ		๗	๗	๗๕๖,๐๐๐	-	๗	๗	๗	-	-	-	-	-	-	๗๕๖,๐๐๐	๗๕๖,๐๐๐	๗๕๖,๐๐๐	

๙. ภาวะค่าใช้จ่ายเกี่ยวกับเงินเดือนและประโยชน์ตอบแทนอื่น (แก้ไขเพิ่มเติม) ฉบับที่ ๒ พ.ศ. ๒๕๖๕

พนักงานเมืองพัทยา / พนักงานครูเมืองพัทยา / ลูกจ้างประจำ / พนักงานจ้างเมืองพัทยา

ลำดับ ที่		ระดับ ตำแหน่ง	จำนวน ทั้งหมด (คน)	จำนวนที่มีอยู่ปัจจุบัน			อัตราตำแหน่งที่คาดว่าจะ ต้องใช้ในช่วงระยะ ๓ ปีข้างหน้า			อัตรากำลัง เพิ่ม/ลด			ภาวะค่าใช้จ่ายเพิ่มขึ้น (๓)			ค่าใช้จ่ายรวม (๔)			หมายเหตุ
				จำนวน (คน)	เงินเดือน/ ค่าจ้าง (๑)	เงินประจำ ตำแหน่ง(๒)	๒๕๖๔	๒๕๖๕	๒๕๖๖	๒๕๖๔	๒๕๖๕	๒๕๖๖	๒๕๖๔	๒๕๖๕	๒๕๖๖	๒๕๖๔	๒๕๖๕	๒๕๖๖	
๗๔๙	คนงานประจำรถขยะ		-	-	-	-	๓	๐	๐	-๓	-	-	-	-	-	๓๒๔,๐๐๐	-	-	
๗๕๐	ผู้ช่วยช่างไม้		๑	๑	๑๐๘,๐๐๐	-	๑	๑	๑	-	-	-	-	-	-	๑๐๘,๐๐๐	๑๐๘,๐๐๐	๑๐๘,๐๐๐	
๗๕๑	ผู้ช่วยช่างปูน		๑	๑	๑๐๘,๐๐๐	-	๐	๑	๑	+๑	-	-	-	-	-	-	๑๐๘,๐๐๐	๑๐๘,๐๐๐	๑๐๘,๐๐๐
๗๕๒	ผู้ช่วยช่างปูน		-	-	-	-	๑	๐	๐	-๑	-	-	-	-	-	๑๐๘,๐๐๐	-	-	
๗๕๓	ผู้ช่วยช่างประปา		๑	๑	๑๐๘,๐๐๐	-	๑	๑	๑	-	-	-	-	-	-	๑๐๘,๐๐๐	๑๐๘,๐๐๐	๑๐๘,๐๐๐	
๗๕๔	คนสวน		๒๖	๒๖	๒,๘๐๘,๐๐๐	-	๒๕	๒๖	๒๖	+๑	-	-	-	-	-	๒,๗๐๐,๐๐๐	๒,๘๐๘,๐๐๐	๒,๘๐๘,๐๐๐	
๗๕๕	คนสวน		๓	-	๓๒๔,๐๐๐	-	๔	๓	๓	-๑	-	-	-	-	-	๔๓๒,๐๐๐	๓๒๔,๐๐๐	๓๒๔,๐๐๐	
๗๕๖	คนงาน		๑๔๑	๑๔๑	๑๕,๒๒๘,๐๐๐	-	๑๒๖	๑๔๑	๑๔๑	+๑๕	-	-	-	-	-	๑๓,๖๐๘,๐๐๐	๑๕,๒๒๘,๐๐๐	๑๕,๒๒๘,๐๐๐	
๗๕๗	คนงาน		๑๙	-	๒,๐๕๒,๐๐๐	-	๒๘	๑๙	๑๙	-๙	-	-	-	-	-	๓,๐๒๔,๐๐๐	๒,๐๕๒,๐๐๐	๒,๐๕๒,๐๐๐	
	รวม		๒๗๐	๒๗๐	๓๑,๒๗๖,๓๒๐	-	๒๗๐	๒๗๐	๒๗๐	+๑	๐	๐	๒๕๙,๑๒๐	๒๗๗,๔๔๐	๒๘๙,๐๘๐	๓๑,๒๕๖,๔๘๐	๓๑,๕๕๓,๗๖๐	๓๑,๘๔๒,๘๔๐	
	รวมทั้งหมด		๓๒๙	๒๙๐	๔๘,๗๑๔,๙๖๐	-	๓๒๙	๓๒๗	๓๒๕	+๒	-๒	-๒	๗๔๔,๖๖๐	๒๓๘,๑๔๐	๒๒๘,๙๔๐	๔๘,๙๓๓,๘๔๐	๔๙,๔๒๑,๑๐๐	๔๙,๖๔๐,๐๘๐	
	สำนักงานท่องเที่ยวและกีฬา (๒๘)																		
๗๕๘	ผู้อำนวยการสำนักงานการท่องเที่ยวและกีฬา (นักบริหารงานทั่วไป)	สูง	๑	-	๖๑๘,๖๐๐	๒๔๐,๐๐๐	๑	๑	๑	-	-	-	๑๙,๐๘๐	๑๙,๐๘๐	๑๙,๐๘๐	๘๗๗,๖๘๐	๘๗๗,๖๘๐	๘๗๖,๗๖๐	ว่างเต็ม
๗๕๙	ผู้อำนวยการส่วนราชการ (นักบริหารงานทั่วไป)	กลาง	๑	๑	๗๐๒,๗๒๐	๖๐,๐๐๐	๑	๑	๑	-	-	-	๑๙,๒๐๐	๒๒,๖๘๐	๒๔,๒๔๐	๖๑๗,๔๐๐	๗๘๕,๔๐๐	๘๐๙,๖๔๐	
๗๖๐	ผู้อำนวยการส่วนพัฒนาการท่องเที่ยว (นักบริหารงานทั่วไป)	กลาง	๑	๑	๙๐๐,๖๐๐	๖๐,๐๐๐	๑	๑	๑	-	-	-	๒๗,๔๘๐	๒๗,๙๖๐	-๒๙๐,๘๘๐	๙๑๘,๓๖๐	๙๘๘,๕๖๐	๖๙๗,๖๘๐	
๗๖๑	ผู้อำนวยการส่วนส่งเสริมการท่องเที่ยว (นักบริหารงานทั่วไป)	กลาง	๑	๑	๕๔๙,๐๐๐	๖๐,๐๐๐	๑	๑	๑	-	-	-	๑๖,๔๔๐	๑๙,๕๖๐	๑๙,๕๖๐	๕๖๓,๑๖๐	๖๒๘,๕๖๐	๖๔๘,๑๒๐	
๗๖๒	หัวหน้าฝ่ายบริหารงานทั่วไป (นักบริหารงานทั่วไป)	ต้น	๑	๑	๔๐๒,๗๒๐	๑๘,๐๐๐	๑	๑	๑	-	-	-	๑๓,๐๘๐	๑๓,๔๔๐	๑๓,๐๘๐	๔๐๐,๕๖๐	๔๓๘,๑๖๐	๔๔๗,๒๔๐	
๗๖๓	หัวหน้าฝ่ายการประชาสัมพันธ์ (นักบริหารงานทั่วไป)	ต้น	๑	-	๓๙๓,๖๐๐	๑๘,๐๐๐	๑	๑	๑	-	-	-	๑๓,๓๒๐	๑๓,๖๒๐	๑๓,๖๒๐	๓๘๐,๖๔๐	๔๒๕,๒๒๐	๔๓๘,๘๔๐	ว่างเต็ม
๗๖๔	หัวหน้าฝ่ายวิเทศสัมพันธ์ (นักบริหารงานทั่วไป)	ต้น	๑	๑	๔๑๖,๑๖๐	๑๘,๐๐๐	๑	๑	๑	-	-	-	๑๓,๓๒๐	๑๓,๐๘๐	๑๓,๐๘๐	๔๐๗,๔๐๐	๔๔๗,๒๔๐	๔๖๐,๓๒๐	
๗๖๕	หัวหน้าฝ่ายพัฒนาการท่องเที่ยว (นักบริหารงานทั่วไป)	ต้น	๑	๑	๔๒๒,๖๔๐	๑๘,๐๐๐	๑	๑	๑	-	-	-	๑๓,๓๒๐	๑๓,๐๘๐	๑๓,๒๐๐	๔๒๐,๗๒๐	๔๕๓,๗๒๐	๔๖๖,๙๒๐	
๗๖๖	หัวหน้าฝ่ายการท่องเที่ยวเชิงกีฬา (นักบริหารงานทั่วไป)	ต้น	๑	๑	๕๒๒,๙๖๐	๑๘,๐๐๐	๑	๑	๑	-	-	-	๑๕,๒๔๐	๑๖,๙๒๐	๑๘,๐๐๐	๕๐๘,๘๐๐	๕๕๗,๘๘๐	๕๗๕,๘๘๐	
๗๖๗	หัวหน้าฝ่ายส่งเสริมการท่องเที่ยวเชิงการแข่ง (นักบริหารงานทั่วไป)	ต้น	๑	๑	๔๓๕,๗๒๐	๑๘,๐๐๐	๑	๑	๑	-	-	-	๑๓,๔๔๐	๑๓,๒๐๐	๑๓,๓๒๐	๔๓๔,๑๖๐	๔๖๖,๙๒๐	๔๘๐,๒๔๐	

๙. ภาวะค่าใช้จ่ายเกี่ยวกับเงินเดือนและประโยชน์ตอบแทนอื่น (แก้ไขเพิ่มเติม) ฉบับที่ ๒ พ.ศ. ๒๕๖๕

พนักงานเมืองพัทยา / พนักงานครูเมืองพัทยา / ลูกจ้างประจำ / พนักงานจ้างเมืองพัทยา

ลำดับ ที่		ระดับ ตำแหน่ง	จำนวน ทั้งหมด (คน)	จำนวนที่มีอยู่ปัจจุบัน			อัตราตำแหน่งที่คาดว่าจะ ต้องใช้ในช่วงระยะ ๓ ปีข้างหน้า			อัตรากำลัง เพิ่ม/ลด			ภาวะค่าใช้จ่ายเพิ่มขึ้น (๓)			ค่าใช้จ่ายรวม (๔)			หมายเหตุ			
				จำนวน (คน)	เงินเดือน/ ค่าจ้าง (๑)	เงินประจำ ตำแหน่ง(๒)	๒๕๖๔	๒๕๖๕	๒๕๖๖	๒๕๖๔	๒๕๖๕	๒๕๖๖	๒๕๖๔	๒๕๖๕	๒๕๖๖	๒๕๖๔	๒๕๖๕	๒๕๖๖				
๗๖๘	หัวหน้าฝ่ายส่งเสริมการท่องเที่ยวเชิงศิลปวัฒนธรรม (นักบริหารงานทั่วไป)	ต้น	๑	๑	๔๖๒,๒๔๐	๑๘,๐๐๐	๑	๑	๑	-	-	-	๑๓,๐๘๐	๑๓,๓๒๐	๑๕,๒๔๐	๔๕๓,๗๒๐	๔๙๓,๕๖๐	๕๐๘,๘๐๐				
๗๖๙	นักประชาสัมพันธ์	ชก.	๔	๔	๑,๖๓๖,๒๐๐	-	๓	๔	๔	+๑	-	-	๔๐,๕๖๐	๕๗,๐๐๐	๖๒,๘๘๐	๑,๑๖๑,๖๐๐	๑,๖๙๓,๒๐๐	๑,๗๕๖,๐๘๐				
๗๗๐	นักประชาสัมพันธ์	ปก.	-	-	-	-	๑	๐	๐	-๑	-	-	๑๐,๖๘๐	-	-	๓๔๔,๒๘๐	-	-				
๗๗๑	นักประชาสัมพันธ์	ปก./ชก.	๑	-	๓๕๕,๓๒๐	-	๑	๑	๑	+๑	-	-	๑๒,๐๐๐	๑๒,๐๐๐	๑๒,๐๐๐	๓๖๗,๓๒๐	๓๖๗,๓๒๐	๓๗๙,๓๒๐	ปรับปรุงตำแหน่ง			
๗๗๒	นักพัฒนาการท่องเที่ยว	ชก.	๓	๓	๑,๑๐๒,๕๖๐	-	๑	๓	๓	+๒	-	-	๑๓,๓๒๐	๓๙,๐๐๐	๓๙,๔๘๐	๓๘๙,๔๘๐	๑,๑๔๑,๕๖๐	๑,๑๘๑,๐๔๐				
๗๗๓	นักพัฒนาการท่องเที่ยว	ปก.	๕	๕	๑,๒๘๖,๖๔๐	-	๔	๕	๕	+๑	-	-	๓๔,๙๒๐	๔๓,๔๔๐	๔๔,๘๘๐	๙๙๗,๔๔๐	๑,๓๓๐,๐๘๐	๑,๓๗๔,๙๖๐				
๗๗๔	นักพัฒนาการท่องเที่ยว	ปก./ชก.	-	-	-	-	๓	๐	๐	-๑	-	-	๓๖,๐๐๐	-	-	๑,๑๐๓,๙๖๐	-	-	ปรับปรุงตำแหน่ง			
๗๗๕	นักวิเทศสัมพันธ์	ปก.	-	-	-	-	๑	๐	๐	-๑	-	-	๑๐,๘๐๐	-	-	๓๓๙,๐๐๐	-	-				
๗๗๖	นักวิเทศสัมพันธ์	ปก./ชก.	๑	-	๓๕๕,๓๒๐	-	๐	๑	๑	+๑	-	-	-	๑๒,๐๐๐	๑๒,๐๐๐	-	๓๖๗,๓๒๐	๓๗๙,๓๒๐	ว่างเดิม			
๗๗๗	นักสันตนาการ	ปก.	๑	๑	๒๒๙,๙๒๐	-	๐	๑	๑	+๑	-	-	-	๗,๖๘๐	๗,๖๘๐	-	๒๓๗,๖๐๐	๒๔๕,๒๘๐				
๗๗๘	นักสันตนาการ	ปก./ชก.	-	-	-	-	๑	-	-	-๑	-	-	๑๒,๐๐๐	-	-	๓๖๗,๓๒๐	-	-	ว่างเดิม			
๗๗๙	นักพัฒนาการกีฬา	ปก.	๑	๑	๒๒๒,๒๔๐	-	๑	๑	๑	-	-	-	๘,๒๘๐	๗,๖๘๐	๗,๖๘๐	๒๐๗,๔๘๐	๒๒๙,๙๒๐	๒๓๗,๖๐๐				
๗๘๐	เจ้าพนักงานธุรการ	ชง.	๑	๑	๓๒๔,๓๖๐	-	๑	๑	๑	-	-	-	๑๑,๑๖๐	๑๑,๑๖๐	๑๑,๐๔๐	๓๐๗,๙๒๐	๓๓๕,๕๒๐	๓๔๖,๕๖๐				
๗๘๑	เจ้าพนักงานธุรการ	ปง.	-	-	-	-	๑	๐	๐	-๑	-	-	๖,๑๒๐	-	-	๑๕๒,๗๖๐	-	-				
๗๘๒	เจ้าพนักงานธุรการ	ปง./ชง.	๑	-	๒๙๗,๙๐๐	-	๐	๑	๑	+๑	-	-	-	๙,๗๒๐	๙,๗๒๐	-	๓๐๗,๖๒๐	๓๑๗,๓๔๐	ว่างเดิม			
				รวม			๒๙	๒๔	๑๑,๖๓๗,๔๒๐	๕๔๖,๐๐๐	๒๙	๒๙	๒๙	+๓	๐	๐	๓๗๒,๘๔๐	๓๘๕,๖๒๐	๗๘,๙๐๐	๑๑,๗๑๙,๐๘๐	๑๒,๕๖๙,๐๔๐	๑๒,๖๔๗,๙๔๐
	พนักงานจ้างตามภารกิจ (ผู้มีคุณวุฒิ)																					
๗๘๓	ผู้ช่วยนักวิชาการโสตทัศนศึกษา		๑	๑	๒๓๐,๕๒๐	-	๑	๑	๑	-	-	-	๘,๕๒๐	๙,๒๔๐	๙,๖๐๐	๒๒๐,๕๖๐	๒๓๙,๗๖๐	๒๔๙,๓๖๐				
๗๘๔	ผู้ช่วยนักประชาสัมพันธ์		๑๐	๑๐	๒,๗๘๘,๕๖๐	-	๑๐	๑๐	๑๐	+๑	-	-	๒๗๖,๖๐๐	๑๑๒,๒๐๐	๑๑๖,๗๖๐	๒,๖๘๙,๙๒๐	๒,๙๐๐,๗๖๐	๓,๐๑๗,๕๒๐	กำหนดเพิ่ม			
๗๘๕	ผู้ช่วยนักวิชาการช่างศิลป์		๑	๑	๒๙๕,๔๔๐	-	๑	๑	๑	-	-	-	๑๐,๙๒๐	๑๑,๘๘๐	๑๒,๓๖๐	๒๘๒,๗๒๐	๓๐๗,๓๒๐	๓๑๙,๖๘๐				
๗๘๖	ผู้ช่วยนักพัฒนาการท่องเที่ยว		๑๑	๑๑	๒,๘๖๔,๖๔๐	-	๑๑	๑๑	๑๑	-	-	-	๑๐๖,๒๐๐	๑๑๕,๒๐๐	๑๑๙,๘๘๐	๒,๗๕๘,๙๒๐	๒,๙๗๙,๘๔๐	๓,๐๙๙,๗๒๐				
๗๘๗	ผู้ช่วยเจ้าพนักงานธุรการ		๑	๑	๒๓๑,๔๘๐	-	๑	๑	๑	-	-	-	๘,๕๒๐	๙,๓๖๐	๙,๗๒๐	๒๒๑,๔๐๐	๒๔๐,๘๔๐	๒๕๐,๕๖๐				

๙. ภาระค่าใช้จ่ายเกี่ยวกับเงินเดือนและประโยชน์ตอบแทนอื่น (แก้ไขเพิ่มเติม) ฉบับที่ ๒ พ.ศ. ๒๕๖๕

พนักงานเมืองพัทยา / พนักงานครูเมืองพัทยา / ลูกจ้างประจำ / พนักงานจ้างเมืองพัทยา

ลำดับ ที่		ระดับ ตำแหน่ง	จำนวน ทั้งหมด (คน)	จำนวนที่มีอยู่ปัจจุบัน			อัตราตำแหน่งที่คาดว่าจะ ต้องใช้ในช่วงระยะ ๓ ปีข้างหน้า			อัตรากำลัง เพิ่ม/ลด			ภาระค่าใช้จ่ายเพิ่มขึ้น (๓)			ค่าใช้จ่ายรวม (๔)			หมายเหตุ
				จำนวน (คน)	เงินเดือน/ ค่าจ้าง (๑)	เงินประจำ ตำแหน่ง(๒)	๒๕๖๔	๒๕๖๕	๒๕๖๖	๒๕๖๔	๒๕๖๕	๒๕๖๖	๒๕๖๔	๒๕๖๕	๒๕๖๖	๒๕๖๔	๒๕๖๕	๒๕๖๖	
๗๘๘	ผู้ช่วยนายช่างศิลป์		๑	๑	๒๒๗,๒๘๐	-	๑	๑	๑	-	-	-	๘,๔๐๐	๙,๑๒๐	๙,๔๘๐	๒๑๘,๔๐๐	๒๓๖,๔๐๐	๒๔๕,๘๘๐	
๗๘๙	ผู้ช่วยเจ้าพนักงานส่งเสริมการท่องเที่ยว		-	-	-	-	๑	๐	๐	-๑	-	-	๖,๘๔๐	-	-	๑๗๗,๗๒๐	-	-	
๗๙๐	ผู้ช่วยเจ้าพนักงานส่งเสริมการท่องเที่ยว		๑	-	๑๓๘,๐๐๐	-	๐	๑	๑	+๑	-	-	-	๕,๕๒๐	๕,๗๖๐	-	๑๔๓,๕๒๐	๑๔๙,๒๘๐	
๗๙๑	พนักงานจ้างตามภารกิจ (ผู้มีทักษะ)																		
๗๙๑	พนักงานขับรถยนต์		๓	๓	๔๔๕,๘๐๐	-	๓	๓	๓	-	-	-	๑๖,๘๐๐	๑๘,๐๐๐	๑๘,๗๒๐	๔๓๖,๔๔๐	๔๖๓,๘๐๐	๔๘๒,๕๒๐	
๗๙๒	พนักงานขับรถยนต์		๑	-	๑๑๒,๘๐๐	-	๑	๑	๑	-	-	-	๔,๕๖๐	๔,๕๖๐	๔,๘๐๐	๑๑๗,๓๖๐	๑๑๗,๓๖๐	๑๒๒,๑๖๐	
	รวม		๓๐	๒๘	๗,๓๓๔,๕๒๐	-	๓๐	๓๐	๓๐	+๑	๐	๐	๔๔๗,๓๖๐	๒๙๕,๐๘๐	๓๐๗,๐๘๐	๗,๑๒๓,๔๔๐	๗,๖๒๙,๖๐๐	๗,๙๓๖,๖๘๐	
	รวมทั้งหมด		๕๙	๕๒	๑๘,๙๗๑,๙๔๐	๕๔๖,๐๐๐	๕๙	๕๙	๕๙	+๔	๐	๐	๘๒๐,๒๐๐	๖๘๐,๗๐๐	๓๘๕,๙๘๐	๑๘,๘๔๒,๕๒๐	๒๐,๑๙๘,๖๔๐	๒๐,๕๘๔,๖๒๐	
กองสวัสดิการและทรัพยากร (๒๑)																			
๗๙๓	ผู้อำนวยการกองสวัสดิการและทรัพยากร (นักบริหารงานการคลัง)	กลาง	๑	๑	๖๗๐,๐๘๐	๑๓๔,๔๐๐	๑	๑	๑	-	-	-	๒๐,๔๐๐	๒๑,๖๐๐	๒๒,๓๒๐	๗๖๒,๘๔๐	๘๒๖,๐๘๐	๘๔๘,๔๐๐	
๗๙๔	หัวหน้าฝ่ายจัดซื้อ (นักบริหารงานการคลัง)	ต้น	๑	๑	๕๑๔,๖๘๐	๑๘,๐๐๐	๑	๑	๑	-	-	-	๑๓,๔๔๐	๑๖,๖๘๐	๑๗,๕๒๐	๔๘๖,๙๖๐	๕๔๙,๓๖๐	๕๖๖,๘๘๐	
๗๙๕	หัวหน้าฝ่ายจัดจ้าง (นักบริหารงานการคลัง)	ต้น	๑	๑	๕๓๙,๘๘๐	๑๘,๐๐๐	๑	๑	๑	-	-	-	๑๖,๐๘๐	๑๘,๐๐๐	๑๘,๐๐๐	๕๓๒,๖๘๐	๕๗๕,๘๘๐	๕๙๓,๘๘๐	
๗๙๖	หัวหน้าฝ่ายทะเบียนสวัสดิการและทรัพยากร (นักบริหารงานการคลัง)	ต้น	๑	-	๓๙๓,๖๐๐	๑๘,๐๐๐	๑	๑	๑	-	-	-	๑๕,๒๔๐	๑๓,๖๒๐	๑๓,๖๒๐	๕๐๘,๘๐๐	๕๒๕,๒๒๐	๕๓๘,๘๔๐	
๗๙๗	นักวิชาการพัสดุ	ชก.	๒	๒	๕๗๘,๐๔๐	-	๐	๒	๒	+๒	-	-	-	๒๓,๑๖๐	๒๔,๑๒๐	-	๖๐๑,๒๐๐	๖๒๕,๓๒๐	
๗๙๘	นักวิชาการพัสดุ	ปก.	๒	๒	๔๐๖,๕๖๐	-	๔	๒	๒	-๒	-	-	๓๕,๖๔๐	๑๕,๑๒๐	๑๕,๑๒๐	๔๑๕,๓๖๐	๕๒๑,๖๘๐	๕๓๖,๘๐๐	
๗๙๙	เจ้าพนักงานธุรการ	ชง.	๑	๑	๓๖๙,๒๔๐	-	๑	๑	๑	-	-	-	๑๐,๙๒๐	๑๑,๘๘๐	๑๒,๓๖๐	๓๕๒,๐๘๐	๓๘๑,๑๒๐	๓๙๓,๔๘๐	
๘๐๐	เจ้าพนักงานธุรการ	ปง.	๑	๑	๑๖๒,๐๐๐	-	๑	๑	๑	-	-	-	๖,๑๒๐	๖,๓๖๐	๖,๔๘๐	๑๕๒,๗๖๐	๑๖๖,๓๖๐	๑๗๔,๘๔๐	
๘๐๑	เจ้าพนักงานพัสดุ	ชง.	๒	๒	๕๙๔,๐๐๐	-	๔	๒	๒	-๒	-	-	๕๓,๑๖๐	๒๑,๗๒๐	๒๒,๒๐๐	๑,๕๘๔,๖๐๐	๖๑๕,๗๒๐	๖๓๗,๙๒๐	
๘๐๒	เจ้าพนักงานพัสดุ	ปง.	๗	๗	๑,๓๖๙,๕๖๐	-	๗	๗	๗	-	-	-	๔๕,๗๒๐	๔๘,๖๐๐	๕๑,๖๐๐	๑,๒๙๖,๖๐๐	๑,๔๑๖,๑๖๐	๑,๔๖๙,๗๖๐	
๘๐๓	เจ้าพนักงานพัสดุ	ปง./ชง.	๔	-	๑,๑๙๑,๖๐๐	-	๒	๔	๔	+๒	-	-	๑๙,๔๔๐	๓๘,๘๘๐	๓๘,๘๘๐	๖๑๕,๒๔๐	๑,๒๓๐,๔๘๐	๑,๒๖๙,๓๖๐	ว่างเต็ม
	รวม		๒๓	๑๘	๖,๗๘๙,๒๔๐	๑๘๘,๔๐๐	๒๓	๒๓	๒๓	-	-	-	๒๓๖,๑๖๐	๒๓๕,๖๒๐	๒๔๒,๒๒๐	๗,๒๐๗,๙๒๐	๗,๒๑๓,๒๖๐	๗,๔๕๕,๔๘๐	

๙. ภาระค่าใช้จ่ายเกี่ยวกับเงินเดือนและประโยชน์ตอบแทนอื่น (แก้ไขเพิ่มเติม) ฉบับที่ ๒ พ.ศ. ๒๕๖๕

พนักงานเมืองพัทยา / พนักงานครูเมืองพัทยา / ลูกจ้างประจำ / พนักงานจ้างเมืองพัทยา

ลำดับ ที่		ระดับ ตำแหน่ง	จำนวน ทั้งหมด (คน)	จำนวนที่มีอยู่ปัจจุบัน			อัตราตำแหน่งที่คาดว่าจะต้องใช้ในช่วงระยะ ๓ ปีข้างหน้า			อัตรากำลัง เพิ่ม/ลด			ภาระค่าใช้จ่ายเพิ่มขึ้น (๓)			ค่าใช้จ่ายรวม (๔)			หมายเหตุ	
				จำนวน (คน)	เงินเดือน/ ค่าจ้าง (๑)	เงินประจำ ตำแหน่ง(๒)	๒๕๖๔	๒๕๖๕	๒๕๖๖	๒๕๖๔	๒๕๖๕	๒๕๖๖	๒๕๖๔	๒๕๖๕	๒๕๖๖	๒๕๖๔	๒๕๖๕	๒๕๖๖		
๘๐๔	พนักงานจ้างตามภารกิจ (ผู้มีคุณวุฒิ)																			
	ผู้ช่วยเจ้าพนักงานพัสดุ		๖	๖	๑,๒๕๙,๖๔๐	-	๗	๖	๖	-๑	-	-	๕๔,๑๒๐	๕๐,๗๖๐	๕๕,๖๘๐	๑,๔๐๕,๕๖๐	๑,๓๑๐,๔๐๐	๑,๓๖๓,๐๘๐		
๘๐๕	ผู้ช่วยเจ้าพนักงานพัสดุ		๑	-	๑๓๘,๐๐๐	-	๐	๑	๑	+๑	-	-	-	๕,๕๒๐	๕,๗๖๐	-	๑๔๓,๕๒๐	๑๔๙,๒๘๐	ว่างใหม่	
๘๐๖	ผู้ช่วยเจ้าพนักงานธุรการ		๑	๑	๑๘๑,๔๔๐	-	๑	๑	๑	-	-	-	๖,๘๔๐	๗,๓๒๐	๗,๕๖๐	๑๗๖,๐๔๐	๑๘๘,๗๖๐	๑๙๖,๓๒๐		
	พนักงานจ้างตามภารกิจ (ผู้มีทักษะ)																			
๘๐๗	พนักงานขับรถยนต์		๑	๑	๑๘๓,๐๐๐	-	๑	๑	๑	-	-	-	๖,๘๔๐	๗,๓๒๐	๗,๖๘๐	๑๗๗,๖๐๐	๑๙๐,๓๒๐	๑๙๘,๐๐๐		
	พนักงานจ้างทั่วไป																			
๘๐๘	พนักงานขับรถยนต์		๑	-	๑๐๘,๐๐๐	-	๑	๑	๑	-	-	-	-	-	-	๑๐๘,๐๐๐	๑๐๘,๐๐๐	๑๐๘,๐๐๐		
	รวม		๑๐	๘	๑,๘๗๐,๐๘๐	-	๑๐	๑๐	๑๐	-	-	-	๖๗,๘๐๐	๗๐,๙๒๐	๗๓,๖๘๐	๑,๘๖๗,๒๐๐	๑,๙๔๑,๐๐๐	๒,๐๑๙,๖๘๐		
	รวมทั้งหมด		๓๓	๒๖	๘,๖๕๙,๓๒๐	๑๘๘,๔๐๐	๓๓	๓๓	๓๓	๐	๐	๐	๓๐๓,๙๖๐	๓๐๖,๕๔๐	๓๑๕,๙๐๐	๙,๐๗๕,๑๒๐	๙,๑๕๔,๒๖๐	๙,๔๗๐,๑๖๐		
	กองการเจ้าหน้าที่ (๒๙)																			
๘๐๙	ผู้อำนวยการกองการเจ้าหน้าที่ (นักบริหารงานทั่วไป)	กลาง	๑	-	๕๓๘,๒๐๐	๖๐,๐๐๐	๑	๑	๑	-	-	-	๑๙,๕๖๐	๑๙,๒๐๐	๑๙,๒๐๐	๗๒๒,๕๒๐	๖๑๗,๔๐๐	๖๓๖,๖๐๐	ว่างเดิม	
๘๑๐	หัวหน้าฝ่ายสรรหาและบรรจุแต่งตั้ง (นักบริหารงานทั่วไป)	ต้น	๑	๑	๖๐๒,๐๔๐	๑๘,๐๐๐	๑	๑	๑	-	-	-	๑๘,๐๐๐	๒๖,๔๐๐	๒๐,๖๔๐	๕๘๔,๘๘๐	๖๔๖,๔๔๐	๖๖๗,๐๘๐		
๘๑๑	หัวหน้าฝ่ายส่งเสริมและพัฒนาบุคลากร (นักบริหารงานทั่วไป)	ต้น	๑	๑	๕๖๖,๘๘๐	๑๘,๐๐๐	๑	๑	๑	-	-	-	๑๖,๙๒๐	๑๘,๐๐๐	๑๗,๑๖๐	๕๕๗,๘๘๐	๖๐๒,๘๘๐	๖๒๐,๐๔๐		
๘๑๒	หัวหน้าฝ่ายวินัยและเสริมคุณธรรม (นักบริหารงานทั่วไป)	ต้น	๑	๑	๔๑๖,๑๖๐	๑๘,๐๐๐	๑	๑	๑	-	-	-	๑๓,๓๒๐	๑๓,๐๘๐	๑๓,๐๘๐	๔๐๗,๔๐๐	๔๔๗,๒๔๐	๔๖๐,๓๒๐		
๘๑๓	นักทรัพยากรบุคคล	ชก.	๔	๔	๑,๔๗๗,๔๔๐	-	๔	๔	๔	-	-	-	๕๒,๐๘๐	๕๓,๕๒๐	๕๓,๒๘๐	๑,๓๙๒,๔๘๐	๑,๕๓๐,๙๖๐	๑,๕๘๔,๒๔๐		
๘๑๔	นักทรัพยากรบุคคล	ปก.	๒	๒	๔๕๖,๐๐๐	-	๒	๒	๒	-	-	-	๑๔,๖๔๐	๑๕,๓๖๐	๑๕,๓๖๐	๔๓๒,๙๖๐	๔๗๑,๓๖๐	๔๘๖,๗๒๐		
๘๑๕	นักทรัพยากรบุคคล	ปก./ชก.	๓	-	๗๑๐,๖๔๐	-	๒	๓	๓	-	+๑	-	๒๔,๐๐๐	๓๗,๙๒๐	๓๖,๐๐๐	๗๓๔,๖๔๐	๑,๐๘๙,๙๖๐	๑,๑๒๕,๙๖๐	ว่างเดิม	
๘๑๖	นิติกร	ชก.	๑	๑	๓๘๙,๔๐๐	-	๐	๑	๑	+๑	-	-	-	๑๓,๓๒๐	๑๓,๔๘๐	-	๔๐๒,๗๒๐	๔๑๖,๑๖๐		
๘๑๗	นิติกร	ปก.	๓	๓	๗๕๗,๔๔๐	-	๓	๓	๓	+๑	-	-	๑๗,๖๔๐	๒๕,๔๔๐	๒๕,๙๒๐	๕๐๕,๙๒๐	๗๘๒,๘๘๐	๘๐๘,๘๐๐		
๘๑๘	นิติกร	ปก./ชก.	-	-	-	-	๑	-	-	-๑	-	-	๑๒,๐๐๐	-	-	๓๖๗,๓๒๐	-	-	ว่างเดิม	
๘๑๙	นักวิชาการศึกษา	ชก.	๒	๒	๙๘๔,๖๐๐	-	๒	๒	๒	-	-	-	๒๙,๘๘๐	๓๑,๒๐๐	๓๑,๓๒๐	๙๓๙,๑๒๐	๑,๐๑๕,๘๐๐	๑,๐๔๗,๑๒๐		

๙. ภาระค่าใช้จ่ายเกี่ยวกับเงินเดือนและประโยชน์ตอบแทนอื่น (แก้ไขเพิ่มเติม) ฉบับที่ ๒ พ.ศ. ๒๕๖๕

พนักงานเมืองพัทยา / พนักงานครูเมืองพัทยา / ลูกจ้างประจำ / พนักงานจ้างเมืองพัทยา

ลำดับ ที่		ระดับ ตำแหน่ง	จำนวน ทั้งหมด (คน)	จำนวนที่มีอยู่ปัจจุบัน			อัตราตำแหน่งที่คาดว่าจะ ต้องใช้ในช่วงระยะ ๓ ปีข้างหน้า			อัตรากำลัง เพิ่ม/ลด			ภาระค่าใช้จ่ายเพิ่มขึ้น (๓)			ค่าใช้จ่ายรวม (๔)			หมายเหตุ	
				จำนวน (คน)	เงินเดือน/ ค่าจ้าง (๑)	เงินประจำ ตำแหน่ง(๒)	๒๕๖๔	๒๕๖๕	๒๕๖๖	๒๕๖๔	๒๕๖๕	๒๕๖๖	๒๕๖๔	๒๕๖๕	๒๕๖๖	๒๕๖๔	๒๕๖๕	๒๕๖๖		
๘๒๐	นักวิชาการศึกษา	ปก.	๒	๒	๕๖๘,๓๒๐	-	๒	๒	๒	-	-	-	๑๗,๑๖๐	๑๘,๙๖๐	๑๙,๕๖๐	๕๓๗,๐๐๐	๕๘๗,๒๘๐	๖๐๖,๘๔๐		
๘๒๑	เจ้าพนักงานธุรการ	ชง.	๓	๓	๑,๐๗๓,๑๖๐	-	๓	๓	๓	-	-	-	๓๕,๐๔๐	๓๖,๔๘๐	๓๖,๘๘๐	๑,๐๒๐,๓๖๐	๑,๐๖๙,๖๔๐	๑,๑๔๖,๔๘๐		
๘๒๒	เจ้าพนักงานธุรการ	ปง.	๑	๑	๑๖๒,๐๐๐	-	๑	๑	๑	-	-	-	๖,๑๒๐	๖,๓๖๐	๖,๔๘๐	๑๕๒,๗๖๐	๑๖๖,๓๖๐	๑๗๔,๘๘๐		
			รวม	๒๕	๒๑	๘,๗๐๒,๒๘๐	๑๑๔,๐๐๐	๒๔	๒๕	๒๕	+๑	+๑	๐	๒๗๖,๓๖๐	๒๕๖,๖๔๐	๓๐๘,๒๘๐	๘,๓๕๕,๒๔๐	๘,๔๗๒,๙๒๐	๘,๗๘๑,๒๐๐	
	พนักงานจ้างตามภารกิจ (ผู้มีคุณวุฒิ)																			
๘๒๓	ผู้ช่วยนักทรัพยากรบุคคล		๓	๓	๘๗๒,๕๒๐	-	๓	๓	๓	-	-	-	๓๒,๕๒๐	๓๕,๐๔๐	๓๖,๔๘๐	๘๔๒,๘๘๐	๘๙๗,๕๖๐	๙๔๔,๐๔๐		
๘๒๔	ผู้ช่วยนักวิชาการคอมพิวเตอร์		๑	๑	๒๘๗,๖๔๐	-	๑	๑	๑	-	-	-	๑๐,๘๐๐	๑๑,๕๒๐	๑๒,๐๐๐	๒๗๙,๑๒๐	๒๙๙,๑๖๐	๓๑๑,๑๖๐		
๘๒๕	ผู้ช่วยนักวิชาการศึกษา		๑	๑	๒๓๙,๖๔๐	-	๑	๑	๑	-	-	-	๙,๐๐๐	๙,๖๐๐	๑๐,๐๘๐	๒๓๒,๕๖๐	๒๔๙,๒๔๐	๒๕๙,๓๒๐		
	พนักงานจ้างตามภารกิจ (ผู้มีทักษะ)																			
๘๒๖	แม่บ้าน		๑	๑	๑๘๓,๘๔๐	-	๑	๑	๑	-	-	-	๖,๘๔๐	๗,๔๔๐	๗,๘๘๐	๑๗๖,๗๖๐	๑๙๑,๒๘๐	๑๙๘,๙๖๐		
๘๒๗	พนักงานขับรถยนต์		๑	๑	๑๔๔,๗๒๐	-	๑	๑	๑	-	-	-	๕,๔๐๐	๕,๘๘๐	๖,๑๒๐	๑๔๐,๔๐๐	๑๕๐,๖๐๐	๑๕๖,๗๒๐		
	พนักงานจ้างทั่วไป																			
๘๒๘	คนงาน		๒	๒	๒๑๖,๐๐๐	-	๒	๒	๒	-	-	-	-	-	-	๒๑๖,๐๐๐	๒๑๖,๐๐๐	๒๑๖,๐๐๐		
๘๒๙	คนงาน		๑	-	๑๐๘,๐๐๐	-	๑	๑	๑	-	-	-	-	-	-	๑๐๘,๐๐๐	๑๐๘,๐๐๐	๑๐๘,๐๐๐		
			รวม	๑๐	๙	๒,๐๕๒,๓๖๐	-	๑๐	๑๐	๑๐	-	-	-	๖๔,๕๖๐	๖๙,๔๘๐	๗๒,๓๖๐	๑,๙๙๕,๗๒๐	๒,๑๒๑,๘๔๐	๒,๑๙๔,๒๐๐	
			รวมทั้งหมด	๓๕	๓๐	๑๐,๗๕๔,๖๔๐	๑๑๔,๐๐๐	๓๔	๓๕	๓๕	+๑	+๑	๐	๓๔๐,๙๒๐	๓๒๖,๑๒๐	๓๘๐,๖๔๐	๑๐,๓๕๐,๙๖๐	๑๑,๕๙๔,๗๖๐	๑๑,๙๗๕,๔๐๐	
	กลุ่มงานกฎหมาย (๒๓)																			
๘๓๐	นิติกร	ชพ.	-	-	-	-	๑	๐	๐	-	-๑	-	๑๘,๙๐๐	-	-	๕๔๗,๑๔๐	-	-	ว่างเต็ม/ยุบเลิก	
๘๓๑	นิติกร	ชพ.	๑	๑	๗๐๒,๗๒๐	๔๒,๐๐๐	๑	๑	๑	-	-	-	๒๐,๗๖๐	๒๒,๖๘๐	๒๔,๒๔๐	๗๐๑,๕๒๐	๗๖๗,๔๐๐	๗๙๑,๖๔๐		
๘๓๒	นิติกร	ชก.	๕	๕	๒,๐๗๙,๑๒๐	๑๐๘,๐๐๐	๖	๕	๕	-๑	-	-	๗๙,๔๔๐	๖๖,๑๒๐	๖๖,๙๖๐	๒,๔๗๗,๔๐๐	๒,๒๕๓,๒๔๐	๒,๓๒๐,๒๐๐		
๘๓๓	นิติกร	ปก.	๗	๗	๑,๖๑๓,๐๔๐	-	๘	๗	๗	-๑	-	-	๖๙,๖๐๐	๕๕,๙๖๐	๕๖,๖๔๐	๑,๗๑๘,๒๘๐	๑,๖๖๘,๐๐๐	๑,๗๒๔,๖๔๐		
๘๓๔	นิติกร	ปก./ชก.	๕	-	๑,๗๗๖,๖๐๐	-	๒	๕	๕	+๒	+๑	-	๒๔,๐๐๐	๖๐,๐๐๐	๖๐,๐๐๐	๑,๗๓๔,๖๔๐	๑,๘๓๖,๖๐๐	๑,๘๙๖,๖๐๐	ว่างเต็ม	

๙. ภาระค่าใช้จ่ายเกี่ยวกับเงินเดือนและประโยชน์ตอบแทนอื่น (แก้ไขเพิ่มเติม) ฉบับที่ ๒ พ.ศ. ๒๕๖๕

พนักงานเมืองพัทยา / พนักงานครูเมืองพัทยา / ลูกจ้างประจำ / พนักงานจ้างเมืองพัทยา

ลำดับ ที่		ระดับ ตำแหน่ง	จำนวน ทั้งหมด (คน)	จำนวนที่มีอยู่ปัจจุบัน			อัตราตำแหน่งที่คาดว่าจะต้องใช้ในช่วงระยะ ๓ ปีข้างหน้า			อัตรากำลัง เพิ่ม/ลด			ภาระค่าใช้จ่ายเพิ่มขึ้น (๓)			ค่าใช้จ่ายรวม (๔)			หมายเหตุ
				จำนวน (คน)	เงินเดือน/ ค่าจ้าง (๑)	เงินประจำ ตำแหน่ง(๒)	๒๕๖๔	๒๕๖๕	๒๕๖๖	๒๕๖๔	๒๕๖๕	๒๕๖๖	๒๕๖๔	๒๕๖๕	๒๕๖๖	๒๕๖๔	๒๕๖๕	๒๕๖๖	
๘๓๕	เจ้าพนักงานธุรการ	ปง.	๒	๒	๓๓๖,๘๔๐	-	๑	๒	๒	-	+๑	-	๖,๓๖๐	๑๓,๒๐๐	๑๓,๔๔๐	๑๖๒,๐๐๐	๓๕๐,๐๔๐	๓๖๓,๔๘๐	
๘๓๖	เจ้าพนักงานธุรการ	ปง./ขง.	-	-	-	-	๑	๐	๐	+๑	-๑	-	๒๙๗,๙๐๐	-	-	๒๙๗,๙๐๐	-	-	กำหนดเพิ่ม
	รวม		๒๐	๑๕	๖,๕๐๘,๓๒๐	๑๕๐,๐๐๐	๒๐	๒๐	๒๐	+๑	๐	๐	๕๑๖,๙๖๐	๒๑๖,๙๖๐	๒๒๑,๒๘๐	๖,๖๓๘,๘๘๐	๖,๘๗๕,๒๘๐	๗,๐๙๖,๕๖๐	
พนักงานจ้างตามภารกิจ (ผู้มีคุณวุฒิ)																			
๘๓๗	ผู้ช่วยนิติกร		๓	๓	๗๙๘,๖๐๐	-	๓	๓	๓	-	-	-	๒๙,๖๔๐	๓๒,๐๔๐	๓๓,๔๘๐	๗๖๙,๕๖๐	๘๓๐,๖๔๐	๘๖๔,๑๒๐	
๘๓๘	ผู้ช่วยเจ้าพนักงานธุรการ		๑	๑	๑๕๘,๖๔๐	-	๑	๑	๑	-	-	-	๖,๐๐๐	๖,๓๖๐	๖,๖๐๐	๑๕๓,๙๖๐	๑๖๕,๐๐๐	๑๗๑,๖๐๐	
พนักงานจ้างทั่วไป																			
๘๓๙	พนักงานขับรถยนต์		๒	๒	๒๑๖,๐๐๐	-	๒	๒	๒	-	-	-	-	-	-	๒๑๖,๐๐๐	๒๑๖,๐๐๐	๒๑๖,๐๐๐	
	รวม		๖	๖	๑,๑๗๓,๒๔๐	-	๖	๖	๖	-	-	-	๓๕,๖๔๐	๓๘,๔๐๐	๔๐,๐๘๐	๑,๑๓๙,๕๒๐	๑,๒๑๖,๖๔๐	๑,๒๕๓,๗๒๐	
	รวมทั้งหมด		๒๖	๒๑	๗,๖๘๑,๕๖๐	๑๕๐,๐๐๐	๒๖	๒๖	๒๖	+๑	๐	๐	๕๕๒,๖๐๐	๒๕๕,๓๖๐	๒๖๑,๓๖๐	๗,๗๗๘,๔๐๐	๘,๐๘๖,๙๒๐	๘,๓๔๘,๒๘๐	
หน่วยตรวจสอบภายใน (๑๒)																			
๘๔๐	นักวิชาการตรวจสอบภายใน	ชก.	๑	๑	๔๙๐,๘๐๐	-	๑	๑	๑	-	-	-	๑๓,๓๒๐	๑๕,๗๒๐	๑๖,๔๘๐	๔๖๒,๒๔๐	๕๐๖,๕๒๐	๕๒๒,๙๖๐	
๘๔๑	นักวิชาการตรวจสอบภายใน	ปก.	๓	๓	๖๓๗,๒๐๐	-	๕	๓	๓	-๒	-	-	๔๖,๘๐๐	๒๑,๘๘๐	๒๓,๐๔๐	๙๕๐,๔๐๐	๖๕๙,๐๔๐	๖๘๒,๐๘๐	
๘๔๒	นักวิชาการตรวจสอบภายใน	ปก./ชก.	๒	-	๗๑๐,๖๔๐	-	๐	๒	๒	+๒	-	-	-	๒๔,๐๐๐	๒๔,๐๐๐	-	๗๓๔,๖๔๐	๗๕๘,๖๔๐	ว่างเต็ม
๘๔๓	เจ้าพนักงานธุรการ	ปง.	-	-	-	-	๑	๐	๐	-๑	-	-	๖,๐๐๐	-	-	๑๕๕,๖๔๐	-	-	
๘๔๔	เจ้าพนักงานธุรการ	ปง./ขง.	๑	-	๒๙๗,๙๐๐	-	๐	๑	๑	+๑	-	-	-	๙,๗๒๐	๙,๗๒๐	-	๓๐๗,๖๒๐	๓๑๗,๓๔๐	ว่างเต็ม
	รวม		๗	๔	๒,๑๓๖,๕๔๐	-	๗	๗	๗	๐	๐	๐	๖๖,๑๒๐	๗๑,๒๘๐	๗๓,๕๒๐	๑,๕๖๘,๒๘๐	๒,๒๐๗,๘๒๐	๒,๒๘๘,๐๒๐	
พนักงานจ้างตามภารกิจ (ผู้มีคุณวุฒิ)																			
๘๔๕	ผู้ช่วยนักวิชาการตรวจสอบภายใน		-	-	-	-	๑	๐	๐	-๑	-	-	๘,๐๔๐	-	-	๒๐๗,๘๔๐	-	-	
๘๔๖	ผู้ช่วยนักวิชาการตรวจสอบภายใน		๑	-	๑๘๐,๐๐๐	-	๐	๑	๑	+๑	-	-	-	๗,๒๐๐	๗,๕๖๐	-	๑๘๗,๒๐๐	๑๙๔,๗๖๐	
	รวม		๑	๐	๑๘๐,๐๐๐	-	๑	๑	๑	-	-	-	๘,๐๔๐	๗,๒๐๐	๗,๕๖๐	๒๐๗,๘๔๐	๑๘๗,๒๐๐	๑๙๔,๗๖๐	
	รวมทั้งหมด		๘	๔	๒,๓๑๖,๕๔๐	-	๘	๘	๘	๐	๐	๐	๗๔,๑๖๐	๗๘,๔๘๐	๘๑,๐๘๐	๑,๗๗๖,๑๒๐	๒,๓๙๕,๐๒๐	๒,๔๘๒,๗๘๐	

๙. ภาวะค่าใช้จ่ายเกี่ยวกับเงินเดือนและประโยชน์ตอบแทนอื่น (แก้ไขเพิ่มเติม) ฉบับที่ ๒ พ.ศ. ๒๕๖๕

พนักงานเมืองพัทยา / พนักงานครูเมืองพัทยา / ลูกจ้างประจำ / พนักงานจ้างเมืองพัทยา

ลำดับ ที่		ระดับ ตำแหน่ง	จำนวน ทั้งหมด (คน)	จำนวนที่มีอยู่ปัจจุบัน			อัตราตำแหน่งที่คาดว่าจะ ต้องใช้ในช่วงระยะ ๓ ปีข้างหน้า			อัตรากำลัง เพิ่ม/ลด			ภาวะค่าใช้จ่ายเพิ่มขึ้น (๓)			ค่าใช้จ่ายรวม (๔)			หมายเหตุ	
				จำนวน (คน)	เงินเดือน/ ค่าจ้าง (๑)	เงินประจำ ตำแหน่ง(๒)	๒๕๖๔	๒๕๖๕	๒๕๖๖	๒๕๖๔	๒๕๖๕	๒๕๖๖	๒๕๖๔	๒๕๖๕	๒๕๖๖	๒๕๖๔	๒๕๖๕	๒๕๖๖		
๘๔๗	เมืองพัทยา สาขาเกาะล้าน (๙๙)																			
	รองปลัดเมืองพัทยา (นักบริหารงานท้องถิ่น)	กลาง	-	-	-	-	๑	๐	๐	-	-๑	-	๑๙,๖๘๐	-	-	๗๐๒,๑๒๐	-	-	-	ยุบเลิก
๘๔๘	หัวหน้าฝ่ายบริหารงานทั่วไป (นักบริหารงานทั่วไป)	ต้น	๑	๑	๓๙๖,๐๐๐	๑๘,๐๐๐	๑	๑	๑	-	-	-	๑๓,๔๔๐	๑๓,๓๒๐	๑๓,๓๒๐	๓๙๔,๐๘๐	๔๒๗,๕๒๐	๔๔๐,๖๔๐		
๘๔๙	หัวหน้าฝ่ายป้องกันและบรรเทาสาธารณภัย (นักบริหารงานทั่วไป)	ต้น	๑	๑	๔๔๒,๓๒๐	๑๘,๐๐๐	๑	๑	๑	-	-	-	๑๓,๔๔๐	๑๓,๒๐๐	๑๓,๔๔๐	๔๓๔,๑๖๐	๔๗๓,๕๒๐	๔๘๖,๙๖๐		
๘๕๐	หัวหน้าฝ่ายการโยธา (นักบริหารงานช่าง)	ต้น	๑	๑	๔๙๐,๘๐๐	๑๘,๐๐๐	๑	๑	๑	-	-	-	๑๓,๔๔๐	๑๕,๗๒๐	๑๖,๔๔๐	๔๘๖,๙๖๐	๕๒๔,๕๒๐	๕๔๐,๙๖๐		
๘๕๑	หัวหน้าฝ่ายบริหารงานสาธารณสุข (นักบริหารงานสาธารณสุข)	ต้น	๑	๑	๔๙๐,๘๐๐	๑๘,๐๐๐	๑	๑	๑	-	-	-	๑๓,๔๔๐	๑๕,๗๒๐	๑๖,๔๔๐	๔๘๖,๙๖๐	๕๒๔,๕๒๐	๕๔๐,๙๖๐		
๘๕๒	หัวหน้าฝ่ายการเงินและบัญชี (นักบริหารงานการคลัง)	ต้น	๑	-	-	-	๐	๑	๑	-	+๑	-	-	๔๑๑,๖๐๐	๑๓,๖๒๐	-	๔๑๑,๖๐๐	๔๒๕,๒๒๐	๔๒๕,๒๒๐	กำหนดเพิ่ม
๘๕๓	นักวิเคราะห์นโยบายและแผน	ปก.	-	-	-	-	๑	-	-	-๑	-	-	๑๐,๕๖๐	-	-	๓๕๔,๘๘๐	-	-	-	
๘๕๔	นักวิเคราะห์นโยบายและแผน	ปก./ชก.	๑	-	๓๕๕,๓๒๐	-	๐	๑	๑	+๑	-	-	-	๑๒,๐๐๐	๑๒,๐๐๐	-	๓๖๗,๓๒๐	๓๗๙,๓๒๐	๓๗๙,๓๒๐	ว่างเต็ม
๘๕๕	นักวิชาการคลัง	ปก.	๑	๑	๒๔๕,๒๘๐	-	๑	๑	๑	-	-	-	๗,๖๘๐	๘,๔๐๐	๘,๘๘๐	๒๓๓,๗๖๐	๒๕๓,๖๘๐	๒๖๒,๕๖๐		
๘๕๖	นักวิชาการสวนสาธารณะ	ปก./ชก.	๑	-	๓๕๕,๓๒๐	-	๑	๑	๑	-	-	-	๑๒,๐๐๐	๑๒,๐๐๐	๑๒,๐๐๐	๓๖๗,๓๒๐	๓๖๗,๓๒๐	๓๗๙,๓๒๐	ว่างเต็ม	
๘๕๗	นักวิชาการสาธารณสุข	ปก.	๑	๑	๒๐๓,๒๘๐	-	๑	๑	๑	-	-	-	๙,๓๖๐	๗,๕๖๐	๗,๕๖๐	๑๙๐,๐๘๐	๒๑๐,๘๔๐	๒๑๘,๔๐๐		
๘๕๘	นักวิชาการสาธารณสุข	ปก.	๒	๒	-	-	๒	๒	๒	-	-	-	-	-	-	-	-	-	-	งบบุคลากร
๘๕๙	พยาบาลวิชาชีพ	ปก./ชก.	๒	-	๗๑๐,๖๔๐	-	๒	๒	๒	-	-	-	๒๔,๐๐๐	๒๔,๐๐๐	๒๔,๐๐๐	๗๓๔,๖๔๐	๗๓๔,๖๔๐	๗๕๘,๖๔๐	ว่างเต็ม	
๘๖๐	พยาบาลวิชาชีพ	ปก./ชก.	๑	-	-	-	๑	๑	๑	-	-	-	-	-	-	-	-	-	-	งบบุคลากร
๘๖๑	นักวิชาการสุขาภิบาล	ปก.	๑	๑	๑๙๐,๐๘๐	-	๐	๑	๑	+๑	-	-	-	๙,๑๒๐	๘,๒๘๐	-	๑๙๙,๒๐๐	๒๐๗,๔๘๐	๒๐๗,๔๘๐	ปรับปรุงตำแหน่ง
๘๖๒	นักวิชาการสุขาภิบาล	ปก./ชก.	-	-	-	-	๑	๐	๐	-	-	-	๑๒,๐๐๐	-	-	๓๖๗,๓๒๐	-	-	-	ปรับปรุงตำแหน่ง
๘๖๓	วิศวกรโยธา	ปก./ชก.	๑	-	๓๕๕,๓๒๐	-	๑	๑	๑	-	-	-	๑๒,๐๐๐	๑๒,๐๐๐	๑๒,๐๐๐	๓๖๗,๓๒๐	๓๖๗,๓๒๐	๓๗๙,๓๒๐	ว่างเต็ม	
๘๖๔	นักพัฒนาชุมชน	ปก.	๑	๑	๒๐๓,๒๘๐	-	๑	๑	๑	-	-	-	๙,๓๖๐	๗,๕๖๐	๗,๕๖๐	๑๙๐,๐๘๐	๒๑๐,๘๔๐	๒๑๘,๔๐๐		
๘๖๕	นักจัดการงานเทศกิจ	ปก.	๑	๑	๔๓๕,๗๒๐	-	๑	๑	๑	-	-	-	๑๓,๓๒๐	๑๓,๒๐๐	๑๓,๓๒๐	๔๐๙,๓๒๐	๔๔๘,๙๒๐	๔๖๒,๒๔๐		
๘๖๖	เจ้าพนักงานธุรการ	ชง.	๑	๑	๑๙๔,๒๘๐	-	๐	๑	๑	+๑	-	-	-	๘,๗๖๐	๙,๒๔๐	-	๒๐๓,๐๔๐	๒๑๒,๒๘๐	๒๑๒,๒๘๐	
๘๖๗	เจ้าพนักงานธุรการ	ปง.	-	-	-	-	๑	๐	๐	-๑	-	-	๖,๔๘๐	-	-	๑๗๘,๒๐๐	-	-	-	

๙. ภาระค่าใช้จ่ายเกี่ยวกับเงินเดือนและประโยชน์ตอบแทนอื่น (แก้ไขเพิ่มเติม) ฉบับที่ ๒ พ.ศ. ๒๕๖๕

พนักงานเมืองพัทยา / พนักงานครูเมืองพัทยา / ลูกจ้างประจำ / พนักงานจ้างเมืองพัทยา

ลำดับ ที่		ระดับ ตำแหน่ง	จำนวน ทั้งหมด (คน)	จำนวนที่มีอยู่ปัจจุบัน			อัตราตำแหน่งที่คาดว่าจะ ต้องใช้ในช่วงระยะ ๓ ปีข้างหน้า			อัตรากำลัง เพิ่ม/ลด			ภาระค่าใช้จ่ายเพิ่มขึ้น (๓)			ค่าใช้จ่ายรวม (๔)			หมายเหตุ	
				จำนวน (คน)	เงินเดือน/ ค่าจ้าง (๑)	เงินประจำ ตำแหน่ง(๒)	๒๕๖๔	๒๕๖๕	๒๕๖๖	๒๕๖๔	๒๕๖๕	๒๕๖๖	๒๕๖๔	๒๕๖๕	๒๕๖๖	๒๕๖๔	๒๕๖๕	๒๕๖๖		
๘๖๘	เจ้าพนักงานจัดเก็บรายได้	ชง.	๑	๑	๒๙๖,๗๖๐	-	๑	๑	๑	-	-	-	๑๐,๘๐๐	๑๑,๑๖๐	๑๑,๐๔๐	๒๘๕,๘๔๐	๓๐๗,๙๒๐	๓๑๘,๙๖๐		
๘๖๙	เจ้าพนักงานสาธารณสุข	ปง./ชง.	๑	-	-	-	๑	๑	๑	-	-	-	-	-	-	-	-	-	งบบุคลากร	
๘๗๐	เจ้าพนักงานทันตสาธารณสุข	ปง./ชง.	๑	-	-	-	๑	๑	๑	-	-	-	-	-	-	-	-	-	งบบุคลากร	
๘๗๑	นายช่างโยธา	ชง.	๑	๑	๓๐๗,๙๒๐	-	๑	๑	๑	-	-	-	๑๐,๘๐๐	๑๑,๐๔๐	๑๐,๙๒๐	๒๙๑,๒๔๐	๓๑๘,๙๖๐	๓๒๙,๘๘๐		
๘๗๒	นายช่างโยธา	ปง.	๑	๑	๑๔๖,๖๔๐	-	๐	๑	๑	+๑	-	-	-	๖,๑๒๐	๖,๐๐๐	-	๑๕๒,๗๖๐	๑๕๘,๗๖๐		
๘๗๓	นายช่างโยธา	ปง./ชง.	-	-	-	-	๑	๐	๐	-๑	-	-	๙,๗๒๐	-	-	๓๐๗,๖๒๐	-	-	ว่างเต็ม	
๘๗๔	นายช่างเครื่องกล	ชง.	๑	๑	๓๘๑,๑๒๐	-	๑	๑	๑	-	-	-	๑๑,๔๐๐	๑๒,๓๖๐	๑๒,๙๖๐	๓๖๓,๔๘๐	๓๙๓,๘๘๐	๔๐๖,๔๔๐		
๘๗๕	นายช่างไฟฟ้า	ชง.	๑	๑	๓๔๑,๑๖๐	-	๒	๑	๑	-๑	-	-	๒๑,๙๖๐	๑๐,๙๒๐	๑๑,๔๐๐	๖๑๕,๗๒๐	๓๕๒,๐๘๐	๓๖๓,๔๘๐		
๘๗๖	นายช่างไฟฟ้า	ปง./ชง.	๑	-	๒๙๗,๙๐๐	-	๐	๑	๑	+๑	-	-	-	๙,๗๒๐	๙,๗๒๐	-	๓๐๗,๖๒๐	๓๑๗,๓๔๐	ว่างเต็ม	
๘๗๗	เจ้าพนักงานป้องกันและบรรเทาสาธารณภัย	ปง.	๑	๑	๑๒๖,๒๔๐	-	๑	๑	๑	-	-	-	๔,๓๒๐	๔,๓๒๐	๓,๘๔๐	๑๑๗,๖๐๐	๑๓๐,๕๖๐	๑๓๙,๔๐๐		
๘๗๘	เจ้าพนักงานป้องกันและบรรเทาสาธารณภัย	ปง./ชง.	๑	-	๒๙๗,๙๐๐	-	๑	๑	๑	-	-	-	๙,๗๒๐	๙,๗๒๐	๙,๗๒๐	๓๐๗,๖๒๐	๓๐๗,๖๒๐	๓๑๗,๓๔๐	ว่างเต็ม	
			รวม	๒๙	๑๘	๗,๒๖๔,๐๘๐	๗๒,๐๐๐	๒๙	๒๙	๒๙	+๑	๐	๐	๒๖๘,๙๒๐	๖๕๙,๕๒๐	๒๖๓,๗๐๐	๘,๑๘๖,๒๘๐	๗,๙๙๕,๖๐๐	๘,๒๕๙,๓๐๐	
	ลูกจ้างประจำ																			
๘๗๙	คนงาน		๒	๒	๕๐๔,๒๔๐	-	๒	๒	๒	-	-	-	๓,๙๖๐	-	-	๕๐๔,๒๔๐	๕๐๔,๒๔๐	๕๐๔,๒๔๐		
			รวม	๒	๕๐๔,๒๔๐	-	๒	๒	๒	๐	๐	๐	๓,๙๖๐	-	-	๕๐๔,๒๔๐	๕๐๔,๒๔๐	๕๐๔,๒๔๐		
	พนักงานจ้างตามภารกิจ (ผู้มีคุณวุฒิ)																			
๘๘๐	ผู้ช่วยนักพัฒนาการท่องเที่ยว		๑	๑	๒๘๒,๙๖๐	-	๑	๑	๑	-	-	-	๑๐,๕๖๐	๑๑,๔๐๐	๑๑,๘๘๐	๒๗๒,๐๔๐	๒๙๔,๓๖๐	๓๐๖,๒๔๐		
๘๘๑	ผู้ช่วยนักพัฒนาชุมชน		๒	๒	๕๗๓,๒๔๐	-	๒	๒	๒	-	-	-	๒๑,๓๖๐	๒๓,๐๔๐	๒๔,๐๐๐	๕๕๓,๖๘๐	๕๙๖,๒๘๐	๖๒๐,๒๘๐		
๘๘๒	ผู้ช่วยนักวิชาการสุขภาพ		๑	๑	๒๙๙,๗๖๐	-	๑	๑	๑	-	-	-	๑๑,๑๖๐	๑๒,๐๐๐	๑๒,๔๘๐	๒๘๘,๕๖๐	๓๑๑,๗๖๐	๓๒๔,๒๔๐		
๘๘๓	ผู้ช่วยนักวิทยาศาสตร์		๑	๑	๒๗๕,๗๖๐	-	๑	๑	๑	-	-	-	๑๐,๒๐๐	๑๑,๐๔๐	๑๑,๕๒๐	๒๖๕,๐๘๐	๒๘๖,๘๐๐	๒๙๘,๓๒๐		
๘๘๔	ผู้ช่วยนักวิชาการสิ่งแวดล้อม		๑	๑	๓๐๑,๒๐๐	-	๑	๑	๑	-	-	-	๑๑,๑๖๐	๑๒,๑๒๐	๑๒,๖๐๐	๒๘๙,๕๖๐	๓๑๓,๓๒๐	๓๒๕,๙๒๐		
๘๘๕	ผู้ช่วยเจ้าพนักงานธุรการ		๑	๑	๒๓๒,๘๐๐	-	๑	๑	๑	-	-	-	๘,๖๔๐	๙,๓๖๐	๙,๗๒๐	๒๒๒,๗๒๐	๒๔๒,๑๖๐	๒๕๑,๘๘๐		

๙. ภาวะค่าใช้จ่ายเกี่ยวกับเงินเดือนและประโยชน์ตอบแทนอื่น (แก้ไขเพิ่มเติม) ฉบับที่ ๒ พ.ศ. ๒๕๖๕

พนักงานเมืองพัทยา / พนักงานครูเมืองพัทยา / ลูกจ้างประจำ / พนักงานจ้างเมืองพัทยา

ลำดับ ที่		ระดับ ตำแหน่ง	จำนวน ทั้งหมด (คน)	จำนวนที่มีอยู่ปัจจุบัน			อัตราตำแหน่งที่คาดว่าจะ ต้องใช้ในช่วงระยะ ๓ ปีข้างหน้า			อัตรากำลัง เพิ่ม/ลด			ภาวะค่าใช้จ่ายเพิ่มขึ้น (๓)			ค่าใช้จ่ายรวม (๔)			หมายเหตุ
				จำนวน (คน)	เงินเดือน/ ค่าจ้าง (๑)	เงินประจำ ตำแหน่ง(๒)	๒๕๖๔	๒๕๖๕	๒๕๖๖	๒๕๖๔	๒๕๖๕	๒๕๖๖	๒๕๖๔	๒๕๖๕	๒๕๖๖	๒๕๖๔	๒๕๖๕	๒๕๖๖	
๘๘๖	ผู้ช่วยเจ้าพนักงานจัดเก็บรายได้		๑	๑	๑๖๖,๕๖๐	-	๑	๑	๑	-	-	-	๖,๒๔๐	๖,๗๒๐	๖,๙๖๐	๑๖๐,๒๐๐	๑๗๓,๒๘๐	๑๘๐,๒๔๐	
๘๘๗	ผู้ช่วยเจ้าพนักงานเทศกิจ		๑	๑	๑๓๙,๒๐๐	-	๑	๑	๑	-	-	-	๕,๒๘๐	๕,๖๔๐	๕,๘๘๐	๑๓๔,๔๐๐	๑๔๔,๘๘๐	๑๕๐,๗๒๐	
๘๘๘	ผู้ช่วยเจ้าพนักงานป้องกันฯ		๑	๑	๑๓๙,๘๐๐	-	๑	๑	๑	-	-	-	๕,๒๘๐	๕,๖๔๐	๕,๘๘๐	๑๓๔,๔๐๐	๑๔๕,๔๔๐	๑๕๑,๓๒๐	
๘๘๙	ผู้ช่วยนายช่างไฟฟ้า		๑	๑	๑๗๓,๒๘๐	-	๑	๑	๑	-	-	-	๖,๔๘๐	๖,๙๖๐	๗,๓๒๐	๑๖๕,๘๐๐	๑๘๐,๒๔๐	๑๘๗,๕๖๐	
๘๙๐	ผู้ช่วยนายช่างโยธา		๑	๑	๒๑๑,๖๘๐	-	๑	๑	๑	-	-	-	๗,๙๒๐	๘,๕๒๐	๘,๘๘๐	๒๐๔,๔๘๐	๒๒๐,๒๐๐	๒๒๙,๐๘๐	
	พนักงานจ้างตามภารกิจ (ผู้มีทักษะ)																		
๘๙๑	พนักงานขับเครื่องจักรกลขนาดหนัก		๑	๑	๒๖๙,๒๘๐	-	๑	๑	๑	-	-	-	๑๐,๐๘๐	๑๐,๘๐๐	๑๑,๒๘๐	๒๖๑,๓๖๐	๒๘๐,๐๘๐	๒๙๑,๓๖๐	
๘๙๒	พนักงานขับรถยนต์		๖	๖	๙๔๘,๙๖๐	-	๖	๖	๖	-	-	-	๓๕,๕๐๐	๓๘,๒๘๐	๓๙,๗๒๐	๙๑๘,๓๖๐	๙๘๗,๒๔๐	๑,๐๒๖,๙๖๐	
๘๙๓	พนักงานเทศกิจ		๓	๓	๔๔๔,๑๒๐	-	๔	๓	๓	-๑	-	-	๒๒,๘๐๐	๑๗,๘๘๐	๑๘,๖๐๐	๕๙๒,๒๐๐	๕๖๒,๐๐๐	๕๘๐,๖๐๐	
๘๙๔	พนักงานเทศกิจ		๑	-	๑๑๒,๘๐๐	-	๐	๑	๑	+๑	-	-	-	๕,๕๖๐	๕,๘๐๐	-	๑๑๗,๓๖๐	๑๒๒,๑๖๐	
๘๙๕	ผู้ปฏิบัติหน้าที่ช่วยชีวิตคน		๘	๘	๑,๑๔๒,๑๖๐	-	๖	๘	๘	+๒	-	-	๓๖,๖๐๐	๔๖,๐๘๐	๔๘,๑๒๐	๙๕๐,๖๔๐	๑,๑๘๘,๒๔๐	๑,๒๓๖,๓๖๐	
๘๙๖	ผู้ปฏิบัติหน้าที่ช่วยชีวิตคน		-	-	-	-	๒	๐	๐	-๒	-	-	๙,๑๒๐	-	-	๒๓๔,๗๒๐	-	-	
๘๙๗	นายท้ายเรือยนต์		๒	๒	๓๐๑,๒๐๐	-	๓	๒	๒	-๑	-	-	๑๙,๘๐๐	๑๒,๑๒๐	๑๒,๗๒๐	๕๑๓,๗๒๐	๓๑๓,๓๒๐	๓๒๖,๐๔๐	
๘๙๘	นายท้ายเรือยนต์		๑	-	๑๑๒,๘๐๐	-	๐	๑	๑	+๑	-	-	-	๕,๕๖๐	๕,๘๐๐	-	๑๑๗,๓๖๐	๑๒๒,๑๖๐	
๘๙๙	แม่บ้าน		๑	๑	๑๘๒,๒๘๐	-	๑	๑	๑	-	-	-	๖,๘๔๐	๗,๓๒๐	๗,๖๘๐	๑๗๕,๒๐๐	๑๘๙,๖๐๐	๑๙๗,๒๘๐	
	พนักงานจ้างทั่วไป																		
๙๐๐	พนักงานเทศกิจ		๑๑	๑๑	๑,๑๘๘,๐๐๐	-	๗	๑๑	๑๑	+๔	-	-	-	-	-	๗๕๖,๐๐๐	๑,๑๘๘,๐๐๐	๑,๑๘๘,๐๐๐	
๙๐๑	พนักงานเทศกิจ		-	-	-	-	๔	๐	๐	-๔	-	-	-	-	-	๔๓๒,๐๐๐	-	-	
๙๐๒	ผู้ปฏิบัติหน้าที่ช่วยชีวิตคน		๗	๗	๗๕๖,๐๐๐	-	๙	๗	๗	-๒	-	-	-	-	-	๙๗๒,๐๐๐	๗๕๖,๐๐๐	๗๕๖,๐๐๐	
๙๐๓	ผู้ปฏิบัติหน้าที่ช่วยชีวิตคน		๓	-	๓๒๔,๐๐๐	-	๑	๓	๓	+๒	-	-	-	-	-	๑๐๘,๐๐๐	๓๒๔,๐๐๐	๓๒๔,๐๐๐	
๙๐๔	พนักงานดับเพลิง		๖	๖	๖๔๘,๐๐๐	-	๓	๖	๖	+๓	-	-	-	-	-	๓๒๔,๐๐๐	๖๔๘,๐๐๐	๖๔๘,๐๐๐	
๙๐๕	พนักงานดับเพลิง		-	-	-	-	๓	๐	๐	-๓	-	-	-	-	-	๓๒๔,๐๐๐	-	-	

๙. ภาระค่าใช้จ่ายเกี่ยวกับเงินเดือนและประโยชน์ตอบแทนอื่น (แก้ไขเพิ่มเติม) ฉบับที่ ๒ พ.ศ. ๒๕๖๕

พนักงานเมืองพัทยา / พนักงานครูเมืองพัทยา / ลูกจ้างประจำ / พนักงานจ้างเมืองพัทยา

ลำดับ ที่		ระดับ ตำแหน่ง	จำนวน ทั้งหมด (คน)	จำนวนที่มีอยู่ปัจจุบัน			อัตราตำแหน่งที่คาดว่าจะ ต้องใช้ในช่วงระยะ ๓ ปีข้างหน้า			อัตรากำลัง เพิ่ม/ลด			ภาระค่าใช้จ่ายเพิ่มขึ้น (๓)			ค่าใช้จ่ายรวม (๔)			หมายเหตุ															
				จำนวน (คน)	เงินเดือน/ ค่าจ้าง (๑)	เงินประจำ ตำแหน่ง(๒)	๒๕๖๔	๒๕๖๕	๒๕๖๖	๒๕๖๔	๒๕๖๕	๒๕๖๖	๒๕๖๔	๒๕๖๕	๒๕๖๖	๒๕๖๔	๒๕๖๕	๒๕๖๖																
๙๐๖	พนักงานขับรถยนต์		๕	๕	๕๔๐,๐๐๐	-	๒	๕	๕	+๓	-	-	-	-	-	๒๑๖,๐๐๐	๕๔๐,๐๐๐	๕๔๐,๐๐๐																
๙๐๗	พนักงานขับรถยนต์		-	-	-	-	๒	๐	๐	-๒	-	-	-	-	-	๒๑๖,๐๐๐	-	-																
๙๐๘	นายท้ายเรือยนต์		๑	๑	๑๐๘,๐๐๐	-	๑	๑	๑	-	-	-	-	-	-	๑๐๘,๐๐๐	๑๐๘,๐๐๐	๑๐๘,๐๐๐																
๙๐๙	นายท้ายเรือยนต์		๑	-	๑๐๘,๐๐๐	-	๒	๑	๑	-๑	-	-	-	-	-	๒๑๖,๐๐๐	๑๐๘,๐๐๐	๑๐๘,๐๐๐																
๙๑๐	คนงาน		๒๙	๒๙	๓,๑๓๒,๐๐๐	-	๒๗	๒๙	๒๙	+๒	-	-	-	-	-	๒,๙๑๖,๐๐๐	๓,๑๓๒,๐๐๐	๓,๑๓๒,๐๐๐																
๙๑๑	คนงาน		-	-	-	-	๒	๐	๐	-๒	-	-	-	-	-	๒๑๖,๐๐๐	-	-																
	รวม		๙๘	๙๒	๑๓,๑๑๓,๘๔๐	-	๙๘	๙๘	๙๘	๐	๐	๐	๒๔๔,๙๒๐	๒๕๕,๐๔๐	๒๖๔,๘๔๐	๑๓,๑๔๒,๑๖๐	๑๓,๓๖๗,๘๘๐	๑๓,๖๓๒,๗๒๐																
	รวมทั้งหมด		๑๒๙	๑๑๒	๒๐,๘๘๒,๑๖๐	๗๒,๐๐๐	๑๒๙	๑๒๙	๑๒๙	+๑	๐	๐	๕๑๗,๘๐๐	๕๑๓,๕๖๐	๕๒๘,๕๔๐	๒๑,๘๓๒,๖๘๐	๒๑,๘๖๗,๗๒๐	๒๒,๓๙๖,๒๖๐																
รวมทั้งสิ้น (พนักงาน-พนักงานครู-ลูกจ้างประจำ-พนักงานจ้าง)																๒,๘๘๓	๒,๔๓๒	๔๕๒,๗๔๔,๑๖๐	๘,๙๐๔,๐๐๐	๒,๘๔๐	๒,๘๓๔	๒,๘๒๕	+๕๐	-๖	-๙	๑๖,๔๕๖,๐๒๐	๑๓,๕๔๘,๔๒๐	๙,๓๐๙,๑๒๐	๔๕๐,๓๓๖,๕๔๐	๔๗๔,๕๑๔,๑๔๐	๔๘๓,๘๒๓,๒๖๐			
ประมาณการประโยชน์ตอบแทนอื่นไม่เกิน ๑๕%																																		
รวมเป็นค่าใช้จ่ายบุคคลทั้งสิ้น																๕๑๗,๘๘๗,๐๒๑	๕๔๕,๖๙๑,๒๖๑	๕๕๖,๓๙๖,๗๔๙																
คิดเป็นร้อยละของงบประมาณรายจ่ายประจำปี (ไม่เกินร้อยละ ๔๐)																๓๑.๐๑	๓๑.๑๒																	

หมายเหตุ : (๑) หมายถึง เงินเดือน/ค่าจ้าง ปีงบประมาณ พ.ศ. ๒๕๖๔ (ณ วันที่ ๑ ตุลาคม ๒๕๖๔)

การวิเคราะห์ภาระค่าใช้จ่ายเกี่ยวกับเงินเดือน ค่าจ้าง ค่าตอบแทน และประโยชน์ตอบแทนอื่น
ประจำปีงบประมาณ พ.ศ. ๒๕๖๔ - ๒๕๖๖ (แก้ไขเพิ่มเติม) ฉบับที่ ๒ พ.ศ. ๒๕๖๕

ปีงบประมาณ	งบประมาณรายจ่ายตั้งจ่าย จากรายได้ (บาท)	ค่าใช้จ่ายเกี่ยวกับการบริหารบุคคล (บาท)	ร้อยละของงบประมาณ รายจ่ายประจำปี	หมายเหตุ
๒๕๖๔	๑,๖๗๐,๐๐๐,๐๐๐	๕๑๗,๘๘๗,๐๒๑	๓๑.๐๑%	อัตรากำลึง ๒,๐๙๒ อัตร
๒๕๖๕	๑,๗๕๓,๕๐๐,๐๐๐	๕๔๕,๖๙๑,๒๖๑	๓๑.๑๒%	อัตรากำลึง ๒,๐๘๘ อัตร
๒๕๖๖	๑,๘๔๑,๑๗๕,๐๐๐	๕๕๖,๓๙๖,๗๔๙	๓๐.๒๒%	อัตรากำลึง ๒,๐๗๙ อัตร

- หมายเหตุ ๑. งบประมาณรายจ่ายตั้งจ่ายในปีงบประมาณ ๒๕๖๕ คิดเพิ่มร้อยละ ๕ จากงบประมาณปี ๒๕๖๔
๒. งบประมาณรายจ่ายตั้งจ่ายในปีงบประมาณ ๒๕๖๖ คิดเพิ่มร้อยละ ๕ จากงบประมาณปี ๒๕๖๕
๓. ค่าใช้จ่ายเกี่ยวกับการบริหารบุคคล ได้แก่ เงินเดือน ค่าจ้าง ค่าตอบแทน และประโยชน์ตอบแทนอื่น (คิดประมาณการร้อยละ ๑๕)

**แผนภูมิโครงสร้างการแบ่งส่วนราชการตามแผนอัตรากำลัง ๓ ปี ของเมืองพัทยา
ปีงบประมาณ พ.ศ. ๒๕๖๔ – ๒๕๖๖ (แก้ไขเพิ่มเติม) ฉบับที่ ๒ พ.ศ. ๒๕๖๕**

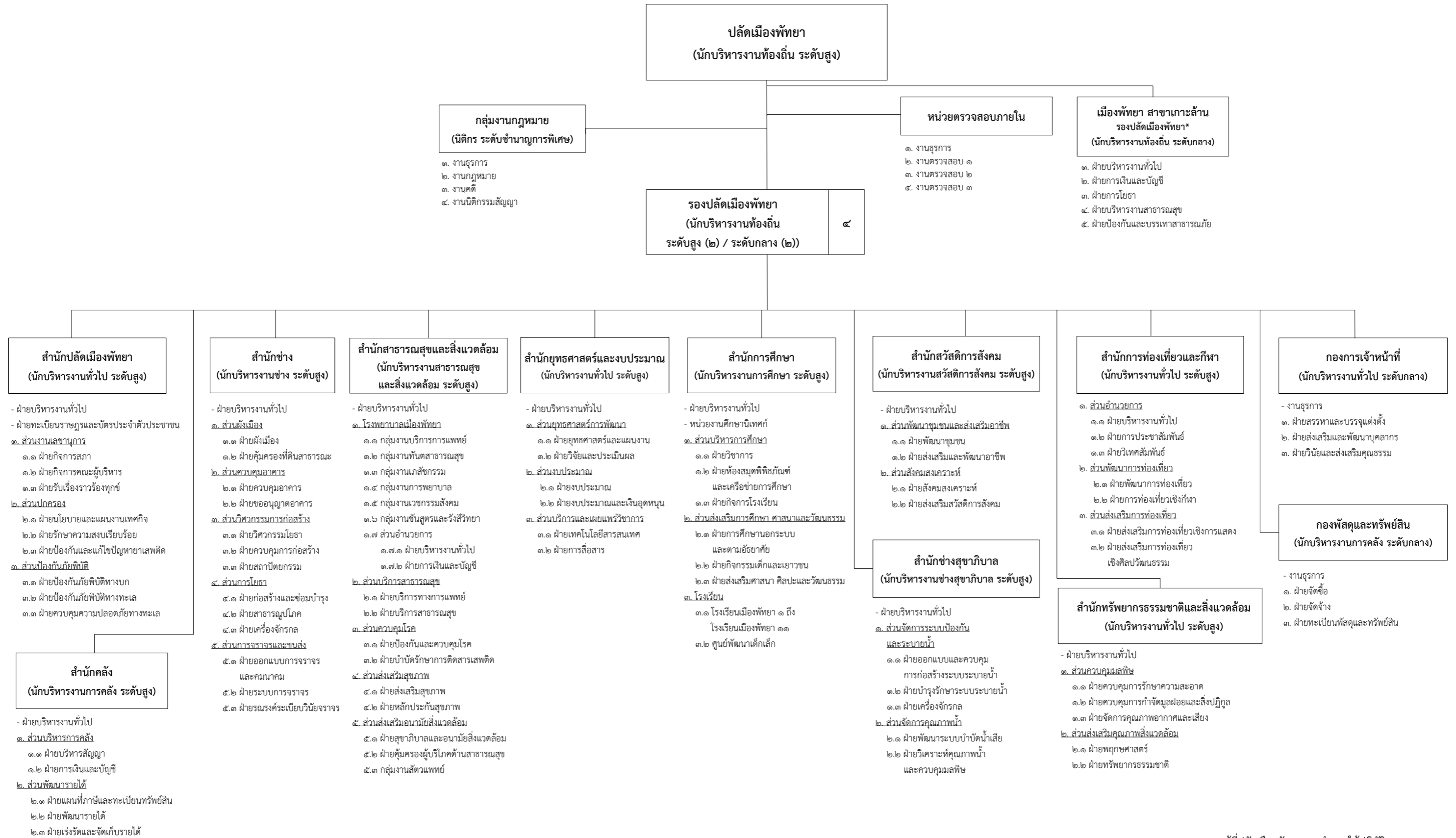

หมายเหตุ *ผู้ที่ปลัดเมืองพัทยามอบอำนาจให้ปฏิบัติราชการแทน

๑๐.๑ แผนอัตรากำลังพนักงานเมืองพัทยา

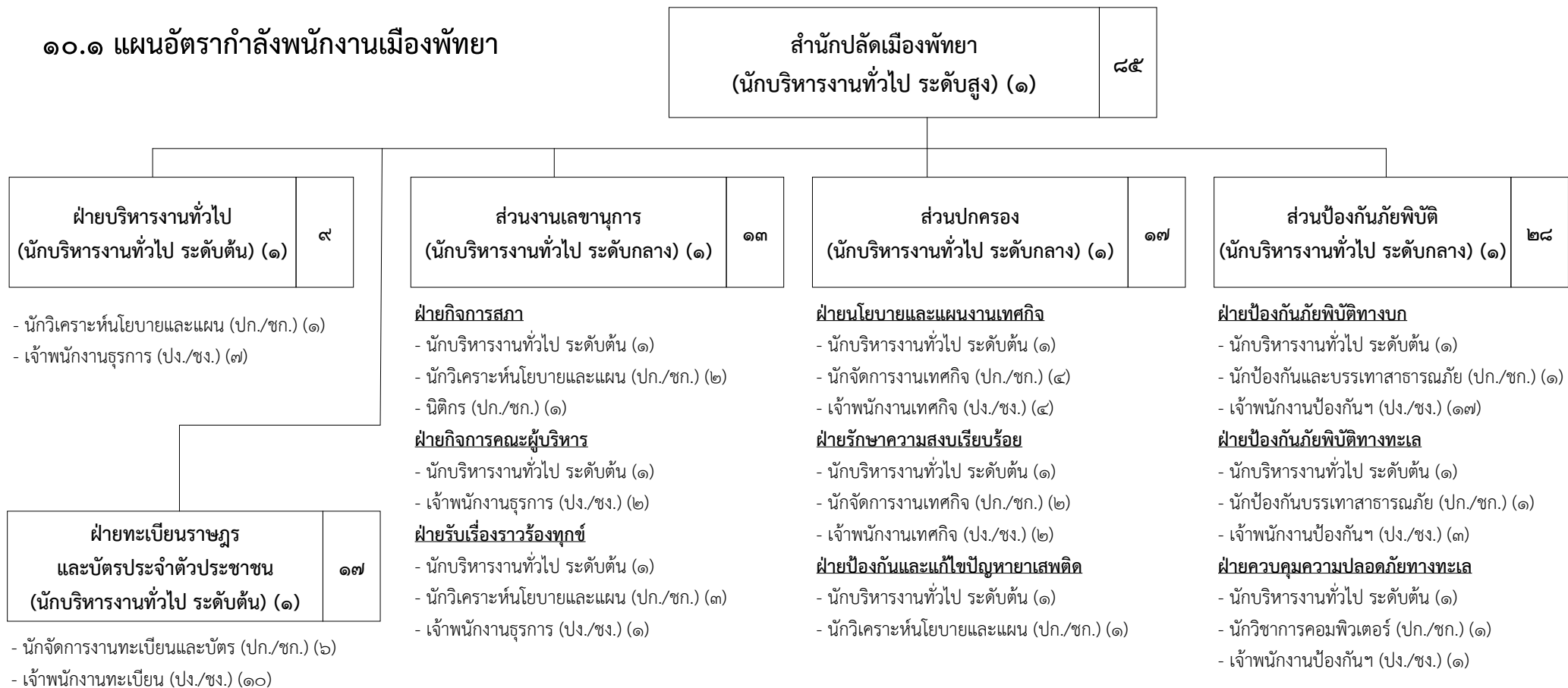

ประเภทตำแหน่ง	อำนวยการท้องถิ่น			ประเภทวิชาการ					ประเภททั่วไป				ลูกจ้างประจำ	พนักงานจ้าง		รวม
	สูง	กลาง	ต้น	ชช.	ชพ.	ชก.	ปก.	ปก./ชก.	อส.	ชง.	ปง.	ปง./ชง.		ภารกิจ	ทั่วไป	
จำนวน	๑	๓	๑๑	-	-	๙	๗	๗	-	๒๖	๑๖	๕	๒๓	๑๗๙	๑๓๔	๔๒๑

๑๐.๑ แผนอัตรากำลังลูกจ้างประจำและพนักงานจ้างเมืองพัทยา

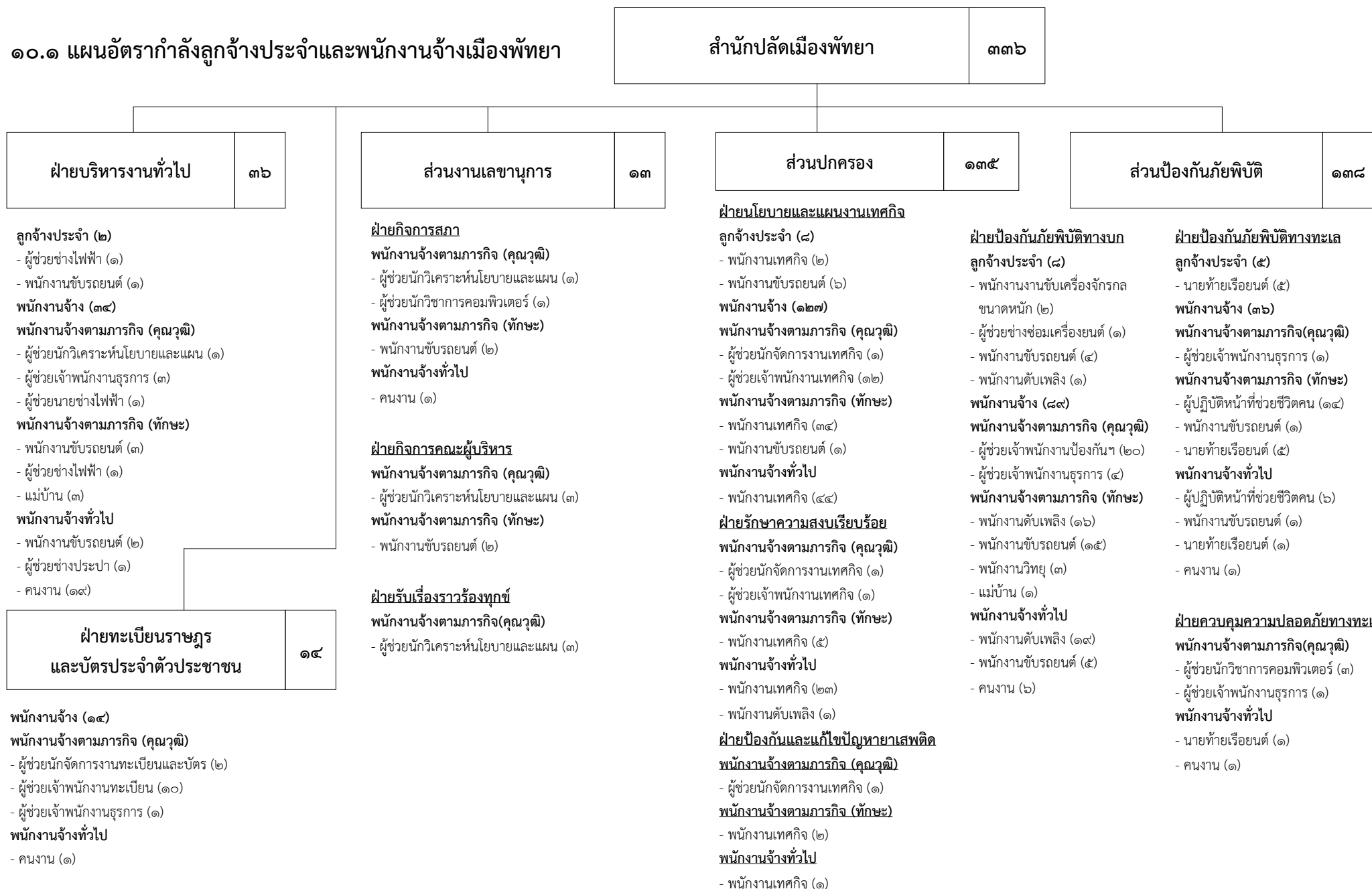

๑๐.๒ แผนอัตรากำลังพนักงานเมืองพัทยา

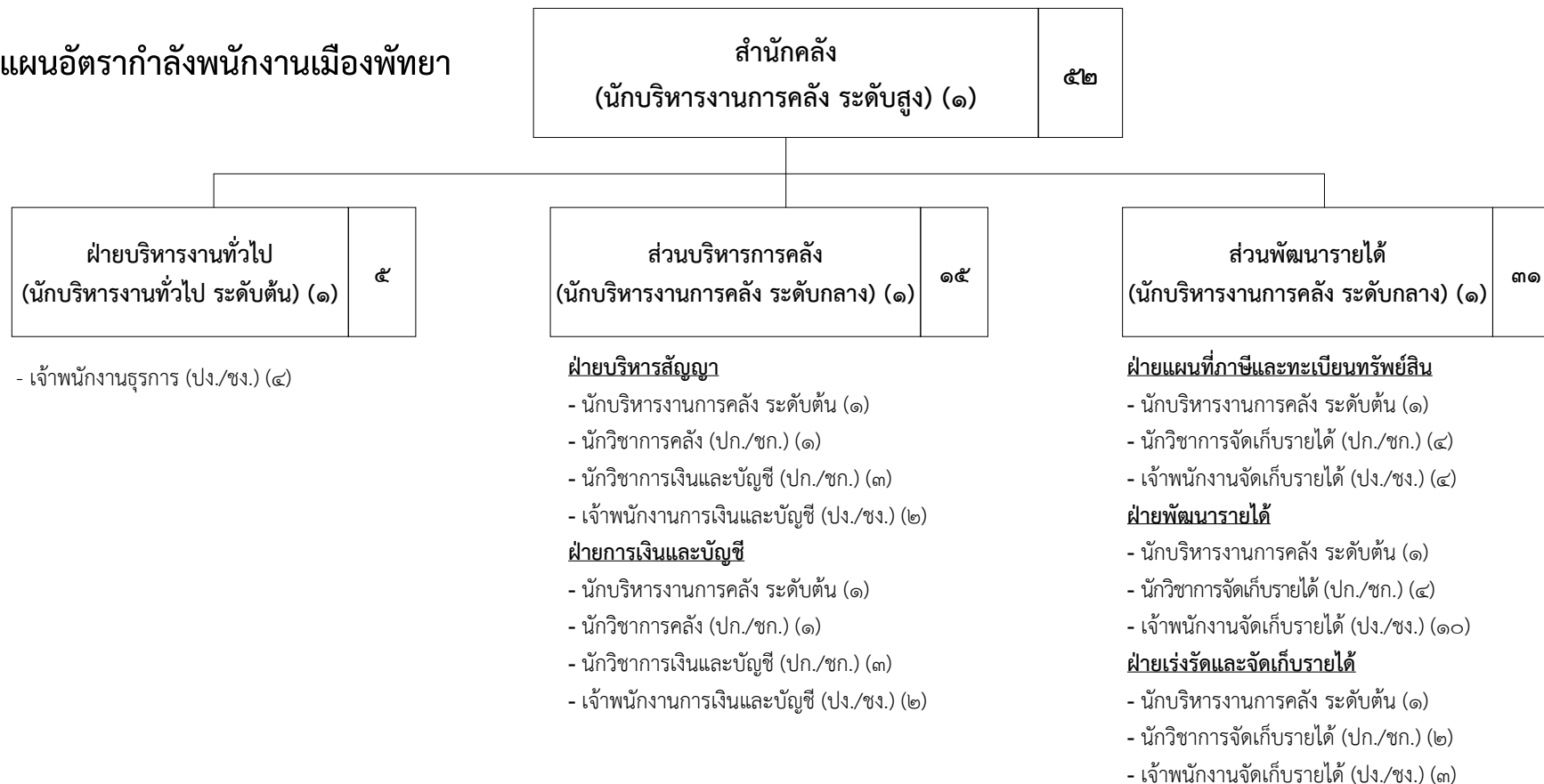

ประเภทตำแหน่ง	อำนวยการท้องถิ่น			ประเภทวิชาการ					ประเภททั่วไป				ลูกจ้างประจำ	พนักงานจ้าง		รวม
	สูง	กลาง	ต้น	ชช.	ชพ.	ชก.	ปก.	ปก./ชก.	อส.	ชง.	ปง.	ปง./ชง.		ภารกิจ	ทั่วไป	
จำนวน	๑	๒	๖	-	-	๘	๖	๔	-	๗	๑๐	๘	๒	๒๔	๑๖	๙๔

๑๐.๒ แผนอัตรากำลังลูกจ้างประจำและพนักงานจ้างเมืองพัทยา

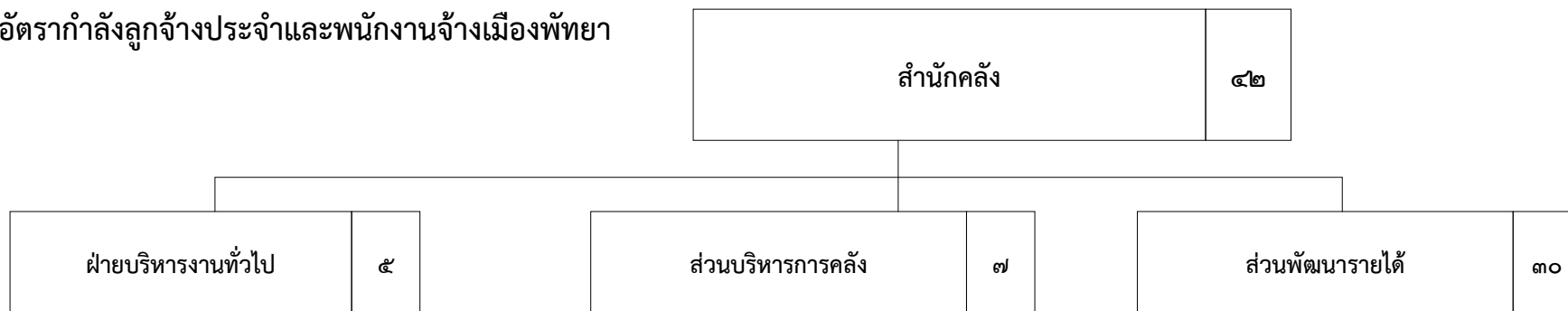

- ลูกจ้างประจำ (๑)**
 - พนักงานขับรถยนต์ (๑)
พนักงานจ้าง (๔)
พนักงานจ้างตามภารกิจ (คุณวุฒิ)
 - ผู้ช่วยเจ้าพนักงานธุรการ (๑)
พนักงานจ้างตามภารกิจ (ทักษะ)
 - พนักงานขับรถยนต์ (๑)
พนักงานจ้างทั่วไป
 - คนงาน (๒)

- ฝ่ายบริหารสัญญา**
พนักงานจ้างตามภารกิจ (คุณวุฒิ)
 - ผู้ช่วยเจ้าพนักงานการเงินและบัญชี (๓)
ฝ่ายการเงินและบัญชี
พนักงานจ้างตามภารกิจ (คุณวุฒิ)
 - ผู้ช่วยนักวิชาการคลัง (๑)
 - ผู้ช่วยนักวิชาการเงินและบัญชี (๑)
 - ผู้ช่วยนักวิชาการคอมพิวเตอร์ (๑)
 - ผู้ช่วยเจ้าพนักงานธุรการ (๑)

- ฝ่ายแผนที่ภาษีและทะเบียนทรัพย์สิน**
ลูกจ้างประจำ (๑)
 - พนักงานขับรถยนต์ (๑)
พนักงานจ้าง (๕)
พนักงานจ้างตามภารกิจ (คุณวุฒิ)
 - ผู้ช่วยเจ้าพนักงานจัดเก็บรายได้ (๓)
 - ผู้ช่วยนายช่างโยธา (๑)
พนักงานจ้างตามภารกิจ (ทักษะ)
 - ผู้ช่วยเจ้าหน้าที่ทะเบียนทรัพย์สิน (๑)
ฝ่ายพัฒนารายได้
พนักงานจ้าง (๒๑)
พนักงานจ้างตามภารกิจ (คุณวุฒิ)
 - ผู้ช่วยเจ้าพนักงานจัดเก็บรายได้ (๗)
พนักงานจ้างทั่วไป
 - คนงาน (๑๔)

- ฝ่ายเร่งรัดและจัดเก็บรายได้**
พนักงานจ้างตามภารกิจ (คุณวุฒิ)
 - ผู้ช่วยเจ้าพนักงานจัดเก็บรายได้ (๓)

๑๐.๓ แผนอัตรากำลังพนักงานเมืองพัทยา

สำนักช่าง (นักบริหารงานช่าง ระดับสูง) (๑)	๘๘
---	----



ประเภทตำแหน่ง	อำนาจการท้องถิ่น			ประเภทวิชาการ					ประเภททั่วไป				ลูกจ้างประจำ	พนักงานจ้าง		รวม
	สูง	กลาง	ต้น	ชช.	ชพ.	ชก.	ปก.	ปก./ชก.	อส.	ชง.	ปง.	ปง./ชง.		ภารกิจ	ทั่วไป	
จำนวน	๑	๕	๑๔	-	-	๑๕	๙	๖	๖	๑๓	๙	๑๐	๑๖	๖๔	๑๑๓	๒๘๑

๑๐.๓ แผนอัตรากำลังลูกจ้างประจำและพนักงานจ้างเมืองพัทยา

สำนักงาน	๑๙๓
----------	-----



ฝ่ายบริหารงานทั่วไป	๗
---------------------	---

- ลูกจ้างประจำ (๑)**
- พนักงานขับรถยนต์ (๑)
- พนักงานจ้าง (๖)**
พนักงานจ้างตามภารกิจ(คุณวุฒิ)
- ผู้ช่วยเจ้าพนักงานธุรการ (๕)
 - ผู้ช่วยเจ้าพนักงานพัสดุ (๑)

๑๐.๔ แผนอัตรากำลังพนักงานเมืองพัทยา

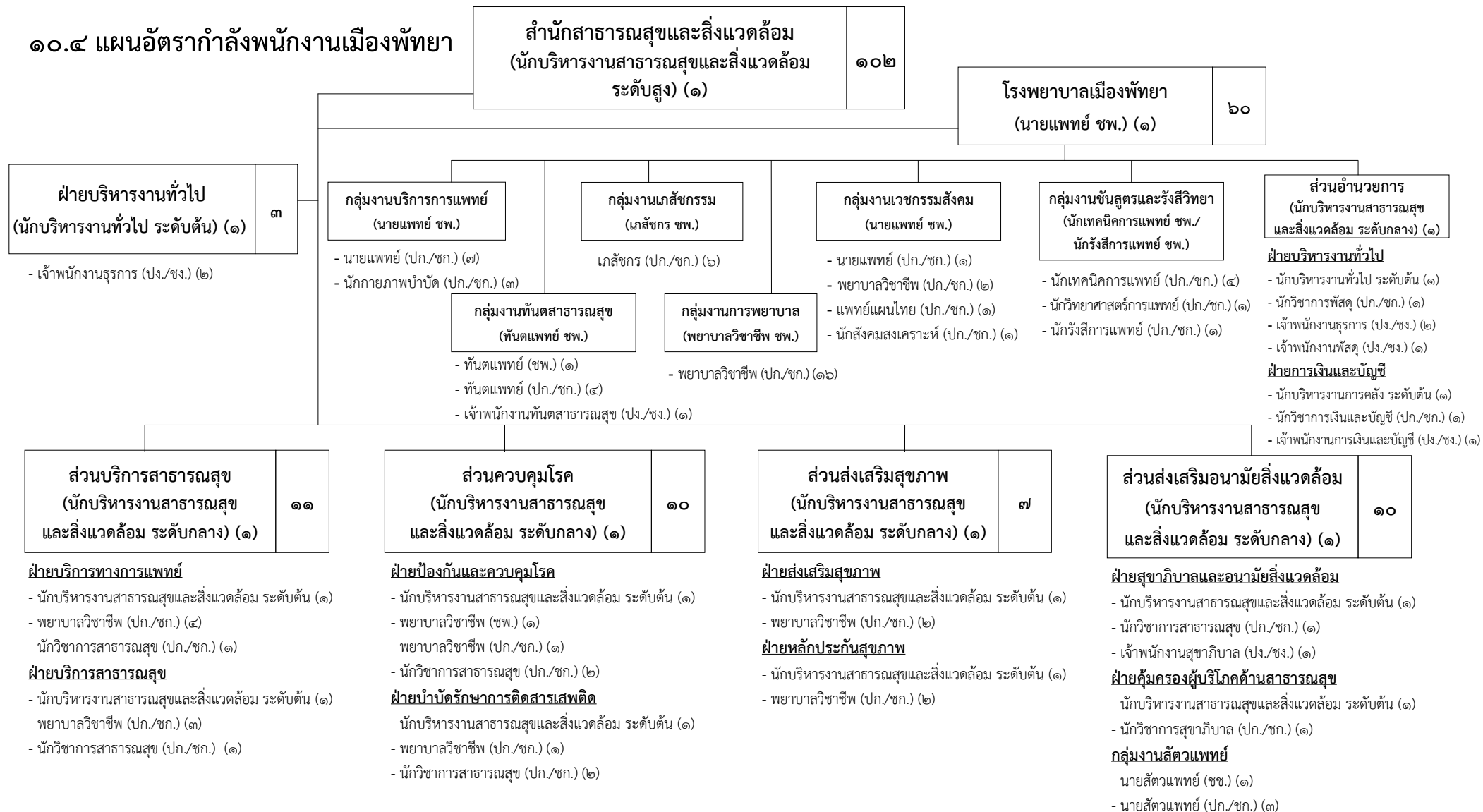

ประเภทตำแหน่ง	อำนวยการท้องถิ่น			ประเภทวิชาการ					ประเภททั่วไป				ลูกจ้างประจำ	พนักงานจ้าง		รวม
	สูง	กลาง	ต้น	ชช.	ชพ.	ชก.	ปก.	ปก./ชก.	อส.	ชง.	ปง.	ปง./ชง.		ภารกิจ	ทั่วไป	
จำนวน	๑	๕	๑๑	๑	๓	๓๘	๒๔	๑๑	-	๑	๒	๕	๒	๔๓	๒๔	๑๗๑

๑๐.๔ แผนอัตรากำลังลูกจ้างประจำและ
พนักงานจ้างเมืองพัทยา

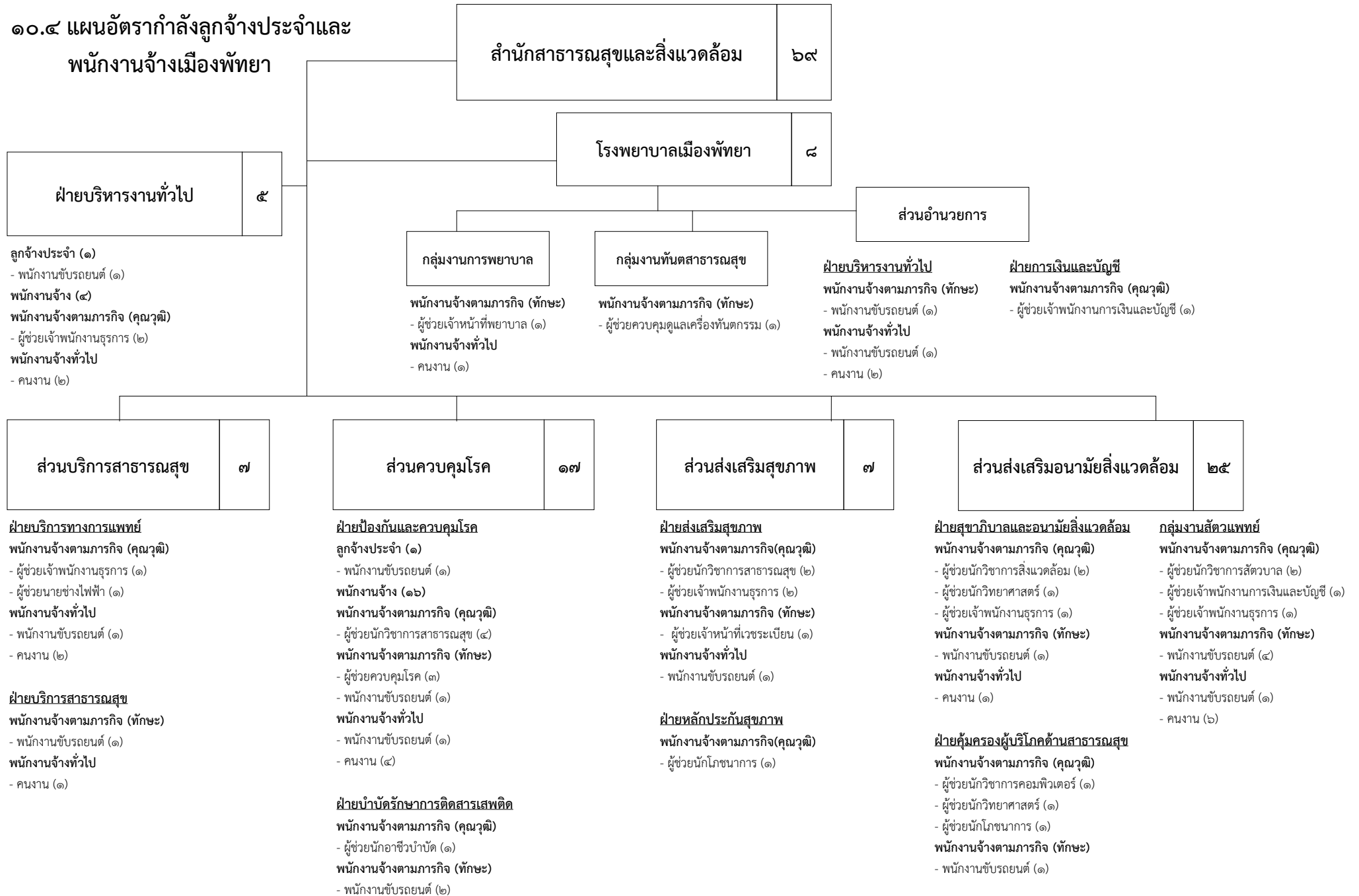

๑๐.๕ แผนอัตรากำลังพนักงานเมืองพัทยา

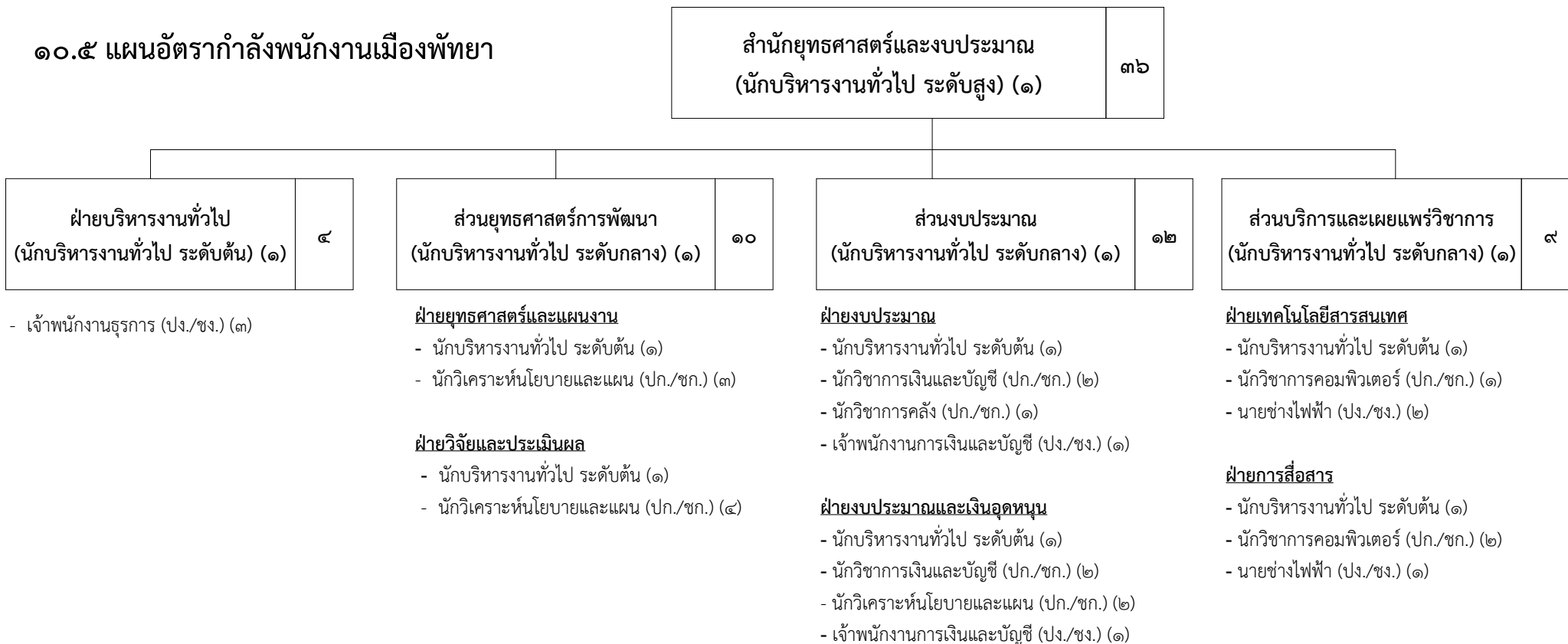

ประเภทตำแหน่ง	อำนาจการท้องถิ่น			ประเภทวิชาการ					ประเภททั่วไป				ลูกจ้างประจำ	พนักงานจ้าง		รวม
	สูง	กลาง	ต้น	ขช.	ขพ.	ชก.	ปก.	ปก./ชก.	อส.	ชง.	ปง.	ปง./ชง.		ภารกิจ	ทั่วไป	
จำนวน	๑	๓	๗	-	-	๙	๖	๒	-	๔	๒	๒	๑	๑๒	๖	๕๕

๑๐.๕ แผนอัตรากำลังลูกจ้างประจำและพนักงานจ้างเมืองพัทยา

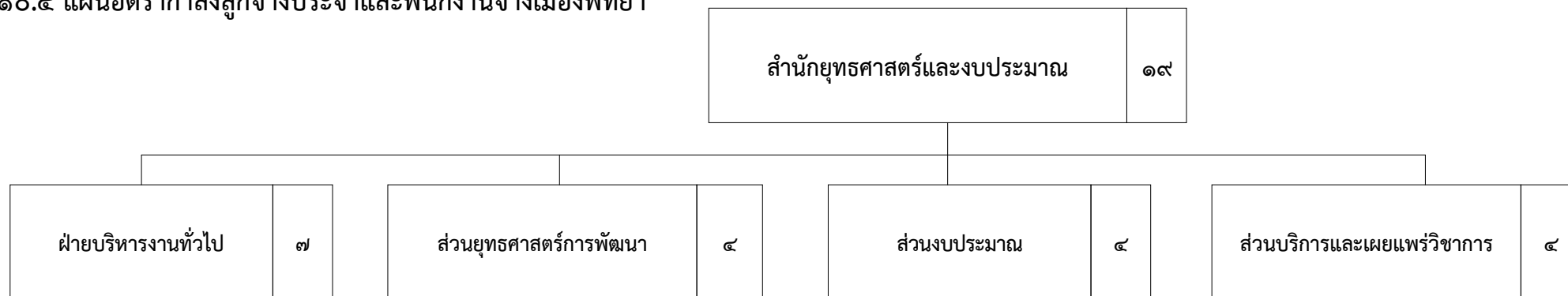

ลูกจ้างประจำ (๑)

- พนักงานขับรถยนต์ (๑)

พนักงานจ้าง (๖)

พนักงานจ้างตามภารกิจ (คุณวุฒิ)

- ผู้ช่วยเจ้าพนักงานธุรการ (๑)
- ผู้ช่วยเจ้าพนักงานพัสดุ (๑)

พนักงานจ้างตามภารกิจ (ทักษะ)

- พนักงานขับรถยนต์ (๒)
- แม่บ้าน (๑)

พนักงานจ้างทั่วไป

- คนงาน (๑)

ฝ่ายยุทธศาสตร์และแผนงาน

พนักงานจ้างตามภารกิจ (คุณวุฒิ)

- ผู้ช่วยนักวิเคราะห์นโยบายและแผน (๒)

ฝ่ายวิจัยและประเมินผล

พนักงานจ้างทั่วไป

- คนงาน (๒)

ฝ่ายบริหารงบประมาณ

พนักงานจ้างตามภารกิจ (คุณวุฒิ)

- ผู้ช่วยเจ้าพนักงานธุรการ (๑)

พนักงานจ้างทั่วไป

- คนงาน (๑)

ฝ่ายงบประมาณและเงินอุดหนุน

พนักงานจ้างตามภารกิจ (คุณวุฒิ)

- ผู้ช่วยเจ้าพนักงานธุรการ (๑)

พนักงานจ้างทั่วไป

- คนงาน (๑)

ฝ่ายเทคโนโลยีสารสนเทศ

พนักงานจ้างตามภารกิจ (คุณวุฒิ)

- ผู้ช่วยนักวิชาการคอมพิวเตอร์ (๑)

พนักงานจ้างทั่วไป

- คนงาน (๑)

ฝ่ายการสื่อสาร

พนักงานจ้างตามภารกิจ (คุณวุฒิ)

- ผู้ช่วยนักวิชาการคอมพิวเตอร์ (๒)

๑๐.๖ แผนอัตรากำลังพนักงานเมืองพัทยา



ประเภทตำแหน่ง	อำนาจการท้องถิ่น			ประเภทวิชาการ					ประเภททั่วไป				ครู	ลูกจ้างประจำ (รร.)	พนักงานจ้าง			รวม
	สูง	กลาง	ต้น	ชช.	ชพ.	ชก.	ปก.	ปก./ชก.	อส.	ชง.	ปง.	ปง./ชง.			ภารกิจ	ทั่วไป	ศพด.	
จำนวน	๑	๒	๗	๑	๑	๗	๕	๑๑	-	๒	๓	๒	๕๖๒	๘	๒๗๒	๗๑	๗๒	๑,๐๒๗

๑๐.๖ แผนอัตรากำลังลูกจ้างประจำและพนักงานจ้างเมืองพัทยา

สำนักงานการศึกษา	๔๒๓
------------------	-----

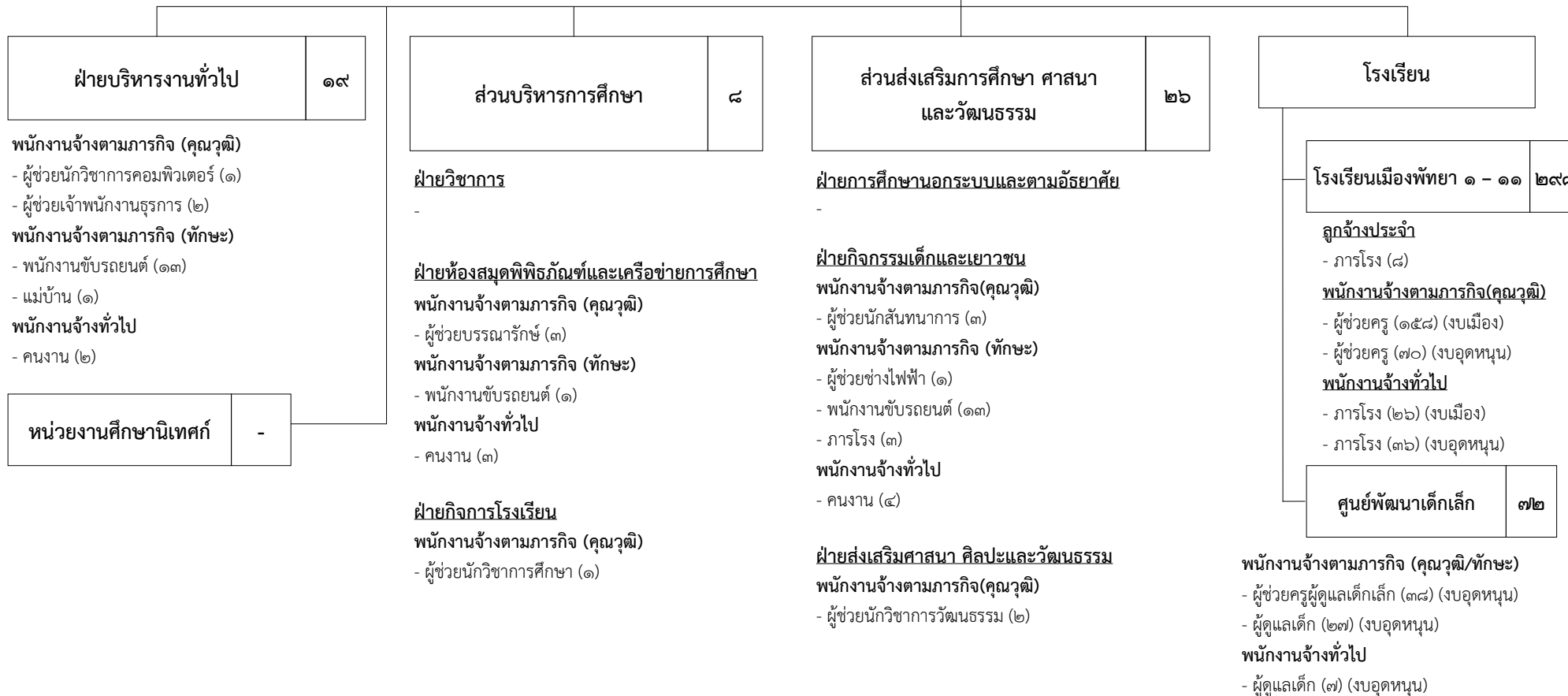

๑๐.๗ แผนอัตรากำลังพนักงานเมืองพัทยา

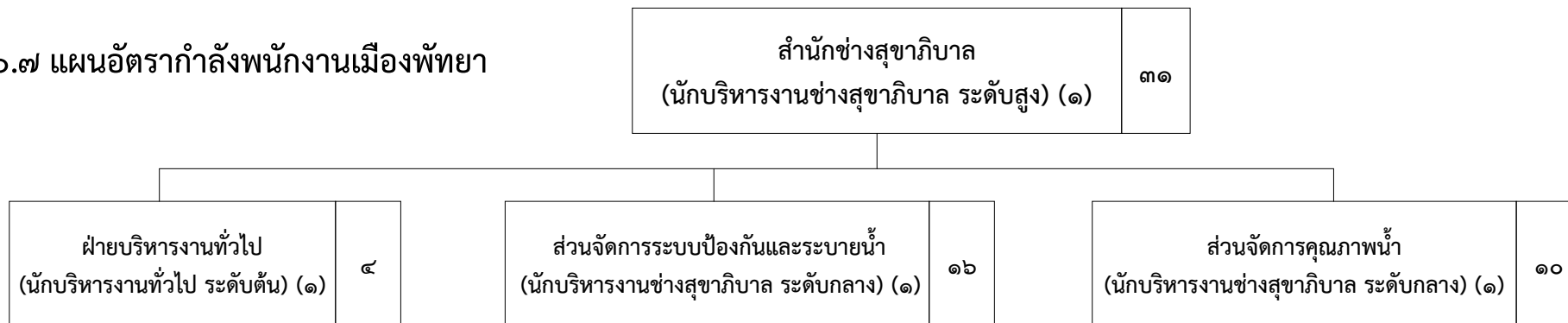

- เจ้าพนักงานธุรการ (ปง./ชง.) (๓)

ฝ่ายออกแบบและควบคุมการก่อสร้างระบบระบายน้ำ

- นักบริหารงานช่างสุขาภิบาล ระดับต้น (๑)
- วิศวกรโยธา (ปก./ชก.) (๑)
- วิศวกรสุขาภิบาล (ปก./ชก.) (๑)
- นายช่างโยธา (อส.) (๑)
- นายช่างโยธา (ปง./ชง.) (๓)
- นายช่างเขียนแบบ (ปง./ชง.) (๑)

ฝ่ายบำรุงรักษาระบบระบายน้ำ

- นักบริหารงานช่างสุขาภิบาล ระดับต้น (๑)
- วิศวกรโยธา (ปก./ชก.) (๑)
- นายช่างโยธา (ปง./ชง.) (๑)

ฝ่ายเครื่องจักรกล

- นักบริหารงานช่าง ระดับต้น (๑)
- นายช่างเครื่องกล (อส.) (๑)
- นายช่างเครื่องกล (ปก./ชก.) (๒)

ฝ่ายพัฒนาระบบบำบัดน้ำเสีย

- นักบริหารงานช่างสุขาภิบาล ระดับต้น (๑)
- วิศวกรสุขาภิบาล (ปก./ชก.) (๑)
- วิศวกรโยธา (ปก./ชก.) (๑)
- นายช่างโยธา (ปง./ชง.) (๑)
- นายช่างเครื่องกล (ปก./ชก.) (๑)
- นายช่างไฟฟ้า (ปก./ชก.) (๑)

ฝ่ายวิเคราะห์คุณภาพน้ำและควบคุมมลพิษ

- นักบริหารงานช่างสุขาภิบาล ระดับต้น (๑)
- นักวิชาการสุขาภิบาล (ปก./ชก.) (๒)

ประเภทตำแหน่ง	อำนวยการท้องถิ่น			ประเภทวิชาการ					ประเภททั่วไป				ลูกจ้างประจำ	พนักงานจ้าง		รวม
	สูง	กลาง	ต้น	ชช.	ชพ.	ชก.	ปก.	ปก./ชก.	อส.	ชง.	ปง.	ปง./ชง.		ภารกิจ	ทั่วไป	
จำนวน	๑	๒	๖	-	-	-	๖	๑	๒	๘	๒	๓	๔	๓๒	๕๕	๑๒๗

๑๐.๗ แผนอัตรากำลังลูกจ้างประจำและพนักงานจ้างเมืองพัทยา

สำนักช่างสุขาภิบาล	๙๖
--------------------	----

ฝ่ายบริหารงานทั่วไป	๑
---------------------	---

พนักงานจ้างตามภารกิจ(คุณวุฒิ)
- ผู้ช่วยเจ้าพนักงานธุรการ (๑)

ส่วนจัดการระบบป้องกันและระบายน้ำ	๗๗
----------------------------------	----

ฝ่ายออกแบบและควบคุมการก่อสร้างระบบระบายน้ำ

ลูกจ้างประจำ (๔)
- พนักงานขับเครื่องจักรกลขนาดกลาง (๒)
- พนักงานขับเครื่องจักรกลขนาดเบา (๑)
- คนงาน (๑)

พนักงานจ้าง (๓)
พนักงานจ้างตามภารกิจ (คุณวุฒิ)
- ผู้ช่วยวิศวกรโยธา (๒)
- ผู้ช่วยนายช่างเขียนแบบ (๑)

ฝ่ายบำรุงรักษาระบบระบายน้ำ

ลูกจ้างประจำ (๔)
- พนักงานขับเครื่องจักรกลขนาดกลาง (๒)
- พนักงานขับรถขุด (๑)
- คนงาน (๑)

พนักงานจ้าง (๕๖)
พนักงานจ้างตามภารกิจ (คุณวุฒิ)
- ผู้ช่วยนายช่างโยธา (๑)
พนักงานจ้างตามภารกิจ (ทักษะ)
- พนักงานขับรถยนต์ (๗)

พนักงานจ้างทั่วไป
- พนักงานขับรถยนต์ (๗)
- ผู้ช่วยช่างไม้ (๑)
- คนงาน (๔๐)

ส่วนจัดการคุณภาพน้ำ	๑๘
---------------------	----

ฝ่ายเครื่องจักรกล

ลูกจ้างประจำ (๑)
- พนักงานขับเครื่องจักรกลขนาดหนัก (๑)
พนักงานจ้าง (๙)

พนักงานจ้างตามภารกิจ (คุณวุฒิ)
- ผู้ช่วยนายช่างเครื่องกล (๔)
- ผู้ช่วยนายช่างไฟฟ้า (๒)

พนักงานจ้างตามภารกิจ (ทักษะ)
- พนักงานขับเครื่องจักรกลขนาดหนัก (๑)
พนักงานจ้างทั่วไป

- พนักงานขับรถยนต์ (๑)
- คนงาน (๑)

ฝ่ายพัฒนาระบบบำบัดน้ำเสีย

พนักงานจ้างตามภารกิจ (คุณวุฒิ)
- ผู้ช่วยวิศวกรโยธา (๑)
- ผู้ช่วยนายช่างไฟฟ้า (๑)
- ผู้ช่วยนายช่างเครื่องกล (๒)

พนักงานจ้างตามภารกิจ (ทักษะ)
- พนักงานขับรถยนต์ (๑)
- ผู้ช่วยช่างไฟฟ้า (๒)

- ช่างปูน (๒)
พนักงานจ้างทั่วไป
- พนักงานขับเครื่องจักรกลขนาดกลาง (๒)
- คนงาน (๒)

ฝ่ายวิเคราะห์คุณภาพน้ำและควบคุมมลพิษ

พนักงานจ้างตามภารกิจ(คุณวุฒิ)
- ผู้ช่วยนักวิทยาศาสตร์ (๓)
- ผู้ช่วยนักวิชาการสิ่งแวดล้อม (๑)

พนักงานจ้างทั่วไป
- คนงาน (๑)

๑๐.๘ แผนอัตรากำลังพนักงานเมืองพัทยา

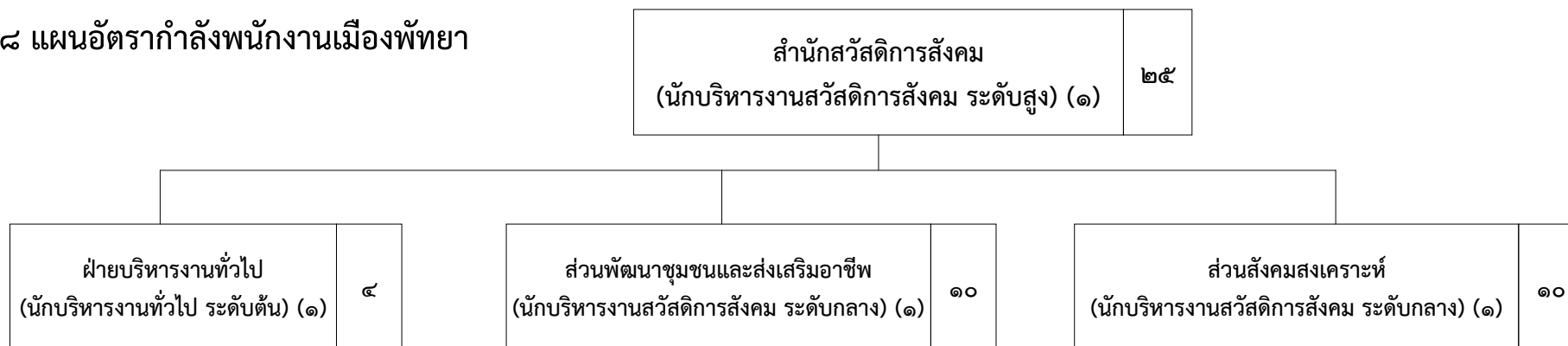

- เจ้านักงานธุรการ (ปง./ชง.) (๓)

ฝ่ายพัฒนาชุมชน

- นักบริหารงานสวัสดิการสังคม ระดับต้น (๑)
- นักพัฒนาชุมชน (ปก./ชก.) (๔)

ฝ่ายส่งเสริมและพัฒนาอาชีพ

- นักบริหารงานสวัสดิการสังคม ระดับต้น (๑)
- นักพัฒนาชุมชน (ปก./ชก.) (๓)

ฝ่ายสังคมสงเคราะห์

- นักบริหารงานสวัสดิการสังคม ระดับต้น (๑)
- นักสังคมสงเคราะห์ (ปก./ชก.) (๒)
- นักพัฒนาชุมชน (ปก./ชก.) (๑)

ฝ่ายส่งเสริมสวัสดิการสังคม

- นักบริหารงานสวัสดิการสังคม ระดับต้น (๑)
- นักพัฒนาชุมชน (ปก./ชก.) (๔)

ประเภทตำแหน่ง	อำนาจการท้องถิ่น			ประเภทวิชาการ					ประเภททั่วไป				ลูกจ้างประจำ	พนักงานจ้าง		รวม
	สูง	กลาง	ต้น	ชช.	ชพ.	ชก.	ปก.	ปก./ชก.	อส.	ชง.	ปง.	ปง./ชง.		ภารกิจ	ทั่วไป	
ระดับตำแหน่ง																
จำนวน	๑	๒	๕	-	-	๓	๘	๓	-	๒	-	๑	-	๑๗	๑	๔๓

๑๐.๘ แผนอัตรากำลังพนักงานจ้างเมืองพัทยา

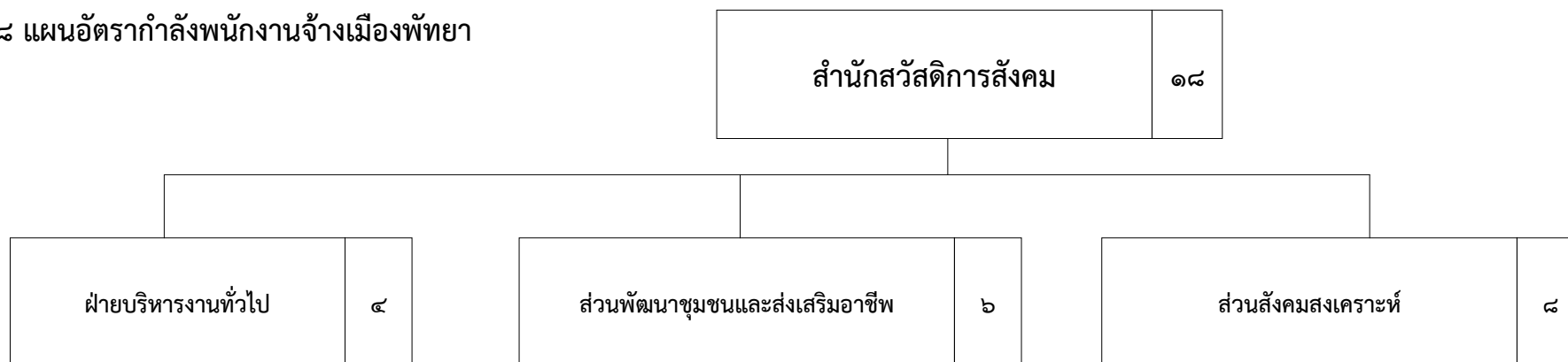

พนักงานจ้างตามภารกิจ (คุณวุฒิ)

- ผู้ช่วยเจ้าพนักงานธุรการ (๑)

พนักงานจ้างตามภารกิจ (ทักษะ)

- พนักงานขับรถยนต์ (๒)

พนักงานจ้างทั่วไป

- พนักงานขับรถยนต์ (๑)

ฝ่ายพัฒนาชุมชน

พนักงานจ้างตามภารกิจ (คุณวุฒิ)

- ผู้ช่วยนักพัฒนาชุมชน (๔)

ฝ่ายส่งเสริมและพัฒนาอาชีพ

พนักงานจ้างตามภารกิจ (คุณวุฒิ)

- ผู้ช่วยนักพัฒนาชุมชน (๒)

ฝ่ายสังคมสงเคราะห์

พนักงานจ้างตามภารกิจ (คุณวุฒิ)

- ผู้ช่วยนักสังคมสงเคราะห์ (๒)
- ผู้ช่วยนักพัฒนาชุมชน (๑)
- ผู้ช่วยนักวิชาการคอมพิวเตอร์ (๑)

ฝ่ายส่งเสริมสวัสดิการสังคม

พนักงานจ้างตามภารกิจ (คุณวุฒิ)

- ผู้ช่วยนักพัฒนาชุมชน (๒)
- ผู้ช่วยเจ้าพนักงานพัฒนาชุมชน (๒)

๑๐.๙ แผนอัตรากำลังพนักงานเมืองพัทยา

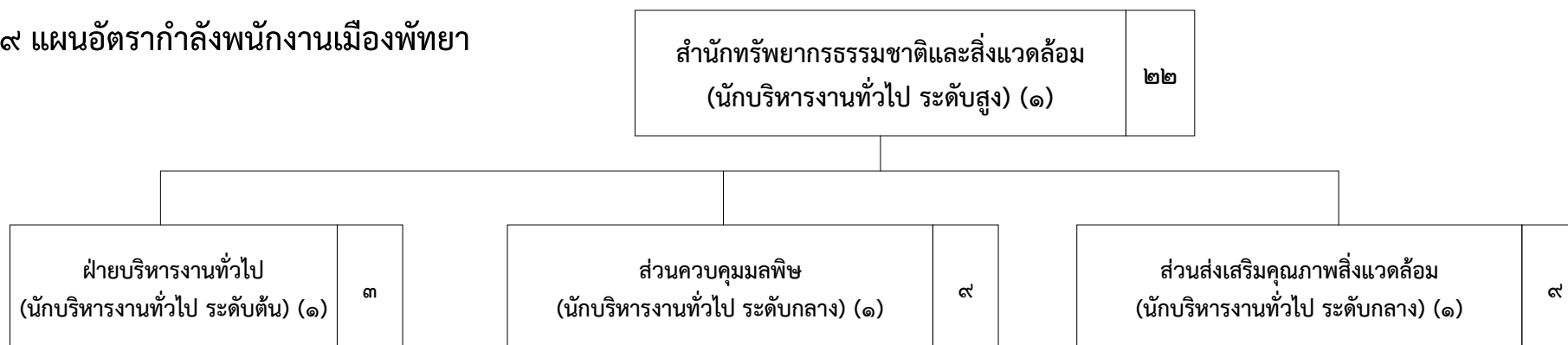

- เจ้าพนักงานธุรการ (ปง./ชง.) (๒)

ฝ่ายควบคุมการรักษาความสะอาด

- นักบริหารงานทั่วไป ระดับต้น (๑)
- นักวิชาการสุขาภิบาล (ปก./ชก.) (๒)

ฝ่ายควบคุมการกำจัดมูลฝอยและสิ่งปฏิกูล

- นักบริหารงานทั่วไป ระดับต้น (๑)
- นักวิชาการสุขาภิบาล (ปก./ชก.) (๒)

ฝ่ายจัดการคุณภาพอากาศและเสียง

- นักบริหารงานทั่วไป ระดับต้น (๑)
- นักวิชาการสิ่งแวดล้อม (ปก./ชก.) (๑)

ฝ่ายพฤกษศาสตร์

- นักบริหารงานทั่วไป ระดับต้น (๑)
- นักวิชาการสวนสาธารณะ (ปก./ชก.) (๒)
- นายช่างไฟฟ้า (ปง./ชง.) (๑)
- นายช่างโยธา (ปง./ชง.) (๑)
- เจ้าพนักงานประปา (ปง./ชง.) (๑)

ฝ่ายทรัพยากรธรรมชาติ

- นักบริหารงานทั่วไป ระดับต้น (๑)
- นักวิชาการสิ่งแวดล้อม (ปก./ชก.) (๑)

ประเภทตำแหน่ง	อำนาจการท้องถิ่น			ประเภทวิชาการ					ประเภททั่วไป				ลูกจ้างประจำ	พนักงานจ้าง		รวม
	สูง	กลาง	ต้น	ชช.	ชพ.	ชก.	ปก.	ปก./ชก.	อส.	ชง.	ปง.	ปง./ชง.		ภารกิจ	ทั่วไป	
จำนวน	๑	๒	๖	-	-	-	๕	๓	-	๒	๑	๒	๓๗	๔๔	๒๒๖	๓๒๙

๑๐.๙ แผนอัตรากำลังลูกจ้างประจำและพนักงานจ้างเมืองพัทยา

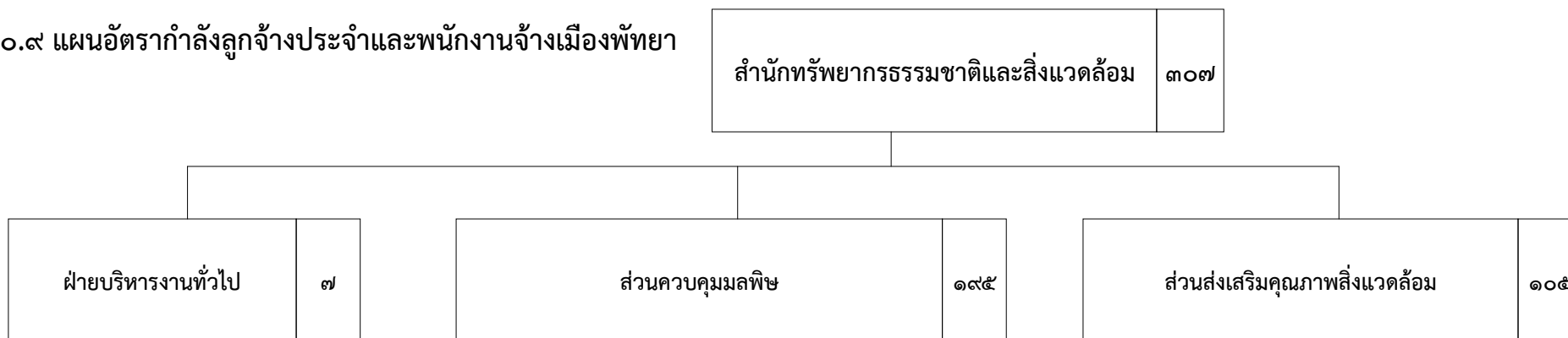

พนักงานจ้างตามภารกิจ (คุณวุฒิ)

- ผู้ช่วยเจ้าพนักงานธุรการ (๗)

ฝ่ายควบคุมการรักษาความสะอาด

ลูกจ้างประจำ (๒๙)

- พนักงานขับเครื่องจักรกลขนาดกลาง (๑)
- พนักงานขับรถยนต์ (๑๓)
- คนงานประจำรถขยะ (๑)
- คนงาน (๑๔)

พนักงานจ้าง (๑๕๘)

พนักงานจ้างตามภารกิจ (คุณวุฒิ)

- ผู้ช่วยนักวิชาการสุขาภิบาล (๑)

พนักงานจ้างตามภารกิจ (ทักษะ)

- พนักงานขับรถยนต์ (๖)

พนักงานจ้างทั่วไป

- พนักงานขับเครื่องจักรกลขนาดกลาง (๓)
- พนักงานขับเครื่องจักรกลขนาดเบา (๒)
- พนักงานขับรถยนต์ (๙)
- คนงานประจำรถบรรทุกน้ำ (๒)
- คนงานประจำรถรักษาความสะอาด (๔)
- คนงานประจำรถขยะ (๗)
- คนงาน (๑๒๔)

ฝ่ายควบคุมการกำจัดมูลฝอยและสิ่งปฏิกูล

พนักงานจ้าง (๘)

- ผู้ช่วยนักวิชาการสุขาภิบาล (๑)
- ผู้ช่วยนายช่างเครื่องกล (๑)
- ผู้ช่วยนายช่างโยธา (๑)

พนักงานจ้างตามภารกิจ (ทักษะ)

- พนักงานขับรถยนต์ (๑)

พนักงานจ้างทั่วไป

- พนักงานขับรถยนต์ (๑)
- คนงาน (๓)

ฝ่ายจัดการคุณภาพอากาศและเสียง

พนักงานจ้างตามภารกิจ (คุณวุฒิ)

-

ฝ่ายพฤกษศาสตร์

ลูกจ้างประจำ (๘)

- พนักงานขับเครื่องจักรกลขนาดกลาง (๑)
- พนักงานขับเครื่องจักรกลขนาดเบา (๒)
- พนักงานขับรถยนต์ (๒)
- คนสวน (๓)

พนักงานจ้าง (๙๖)

พนักงานจ้างตามภารกิจ (คุณวุฒิ)

- ผู้ช่วยนายช่างโยธา (๑)
- ผู้ช่วยนายช่างไฟฟ้า (๑)
- ผู้ช่วยเจ้าพนักงานประปา (๑)

พนักงานจ้างตามภารกิจ (ทักษะ)

- ผู้ปฏิบัติหน้าที่ตักแต่งสวน (๘)
- พนักงานขับรถยนต์ (๑๑)
- ช่างปูน (๒)
- ผู้ช่วยช่างประปา (๑)

พนักงานจ้างทั่วไป

- พนักงานขับรถยนต์ (๒)
- ผู้ช่วยช่างไม้ (๑)
- ผู้ช่วยช่างปูน (๑)
- ผู้ช่วยช่างประปา (๑)
- คนสวน (๒๙)
- คนงานประจำรถบรรทุกน้ำ (๔)
- คนงาน (๓๓)

ฝ่ายทรัพยากรธรรมชาติ

พนักงานจ้างตามภารกิจ (คุณวุฒิ)

- ผู้ช่วยนักวิชาการสิ่งแวดล้อม (๑)

๑๐.๑๐ แผนอัตรากำลังพนักงานเมืองพัทยา

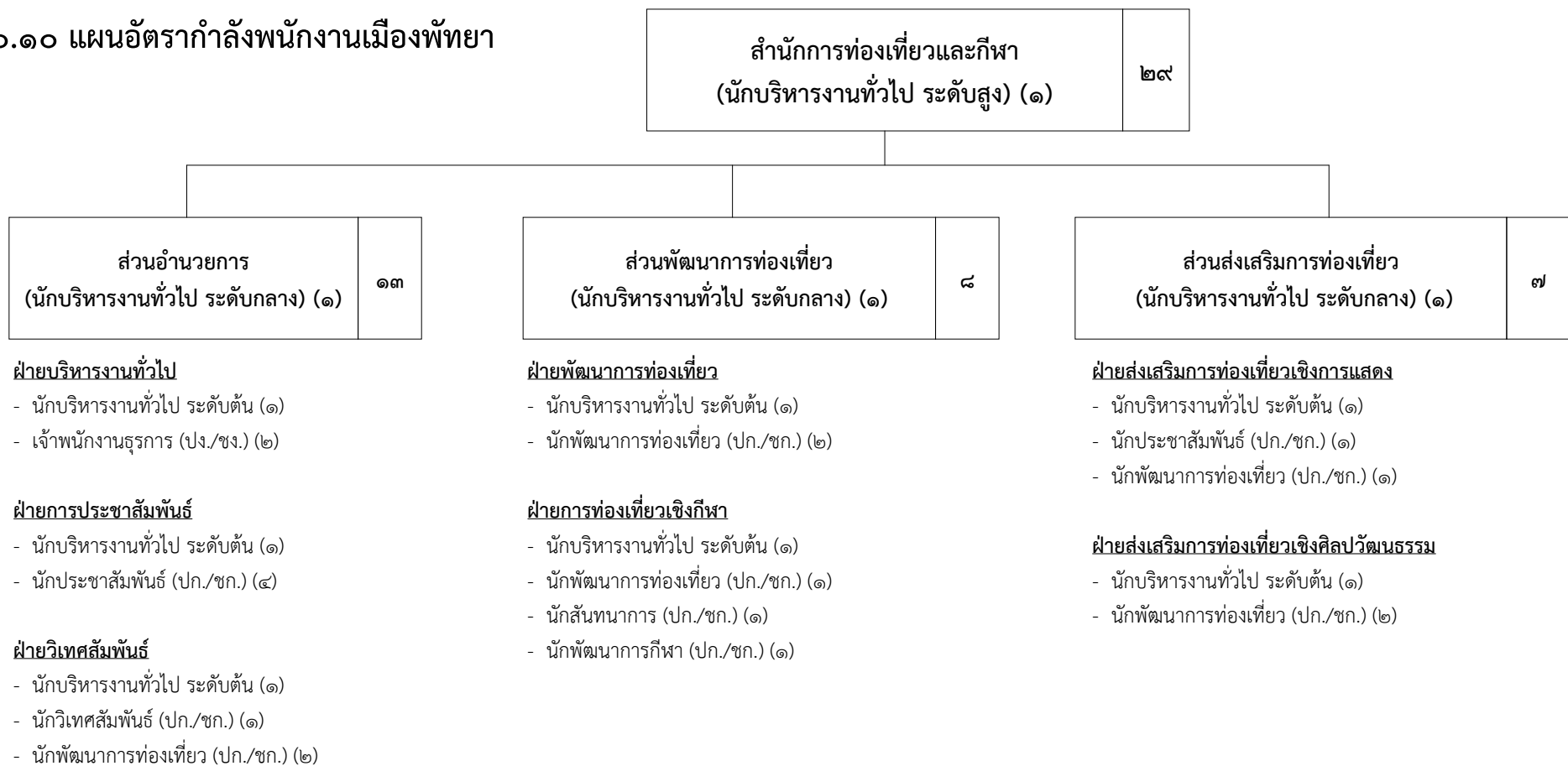

ประเภทตำแหน่ง	อำนวยการท้องถิ่น			ประเภทวิชาการ					ประเภททั่วไป				ลูกจ้างประจำ	พนักงานจ้าง		รวม
	สูง	กลาง	ต้น	ชช.	ชพ.	ชก.	ปก.	ปก./ชก.	อส.	ชง.	ปจ.	ปจ./ชง.		ภารกิจ	ทั่วไป	
จำนวน	๑	๓	๗	-	-	๗	๗	๒	-	๑	-	๑	-	๓๐	-	๕๙

๑๐.๑๐ แผนอัตรากำลังพนักงานจ้างเมืองพัทยา

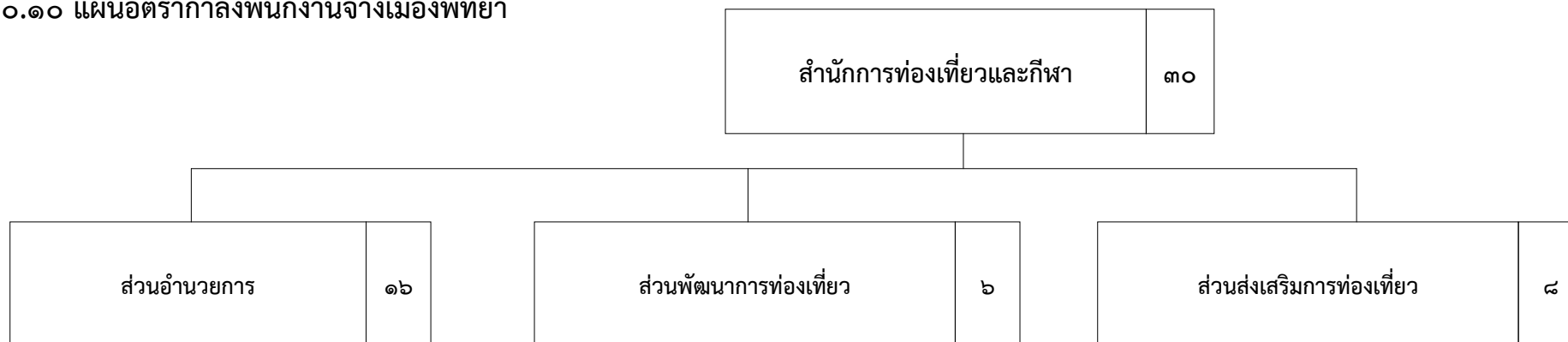

ฝ่ายบริหารงานทั่วไป

พนักงานจ้างตามภารกิจ (คุณวุฒิ)

- ผู้ช่วยเจ้าพนักงานธุรการ (๑)

พนักงานจ้างตามภารกิจ (ทักษะ)

- พนักงานขับรถยนต์ (๔)

ฝ่ายการประชาสัมพันธ์

พนักงานจ้างตามภารกิจ(คุณวุฒิ)

- ผู้ช่วยนักวิชาการโสตทัศนศึกษา (๑)

- ผู้ช่วยนักประชาสัมพันธ์ (๘)

- ผู้ช่วยนักวิชาการช่างศิลป์ (๑)

- ผู้ช่วยนายช่างศิลป์ (๑)

ฝ่ายวิเทศสัมพันธ์

-

ฝ่ายพัฒนาการท่องเที่ยว

พนักงานจ้างตามภารกิจ (คุณวุฒิ)

- ผู้ช่วยนักพัฒนาการท่องเที่ยว (๒)

ฝ่ายการท่องเที่ยวเชิงกีฬา

พนักงานจ้างตามภารกิจ (คุณวุฒิ)

- ผู้ช่วยนักพัฒนาการท่องเที่ยว (๔)

ฝ่ายส่งเสริมการท่องเที่ยวเชิงการแสดง

พนักงานจ้างตามภารกิจ (คุณวุฒิ)

- ผู้ช่วยนักพัฒนาการท่องเที่ยว (๓)

- ผู้ช่วยเจ้าพนักงานส่งเสริมการท่องเที่ยว (๑)

ฝ่ายส่งเสริมการท่องเที่ยวเชิงศิลปวัฒนธรรม

พนักงานจ้างตามภารกิจ (คุณวุฒิ)

- ผู้ช่วยนักพัฒนาการท่องเที่ยว (๒)

- ผู้ช่วยนักประชาสัมพันธ์ (๒)

๑๐.๑๑ แผนอัตรากำลังพนักงานเมืองพัทยา

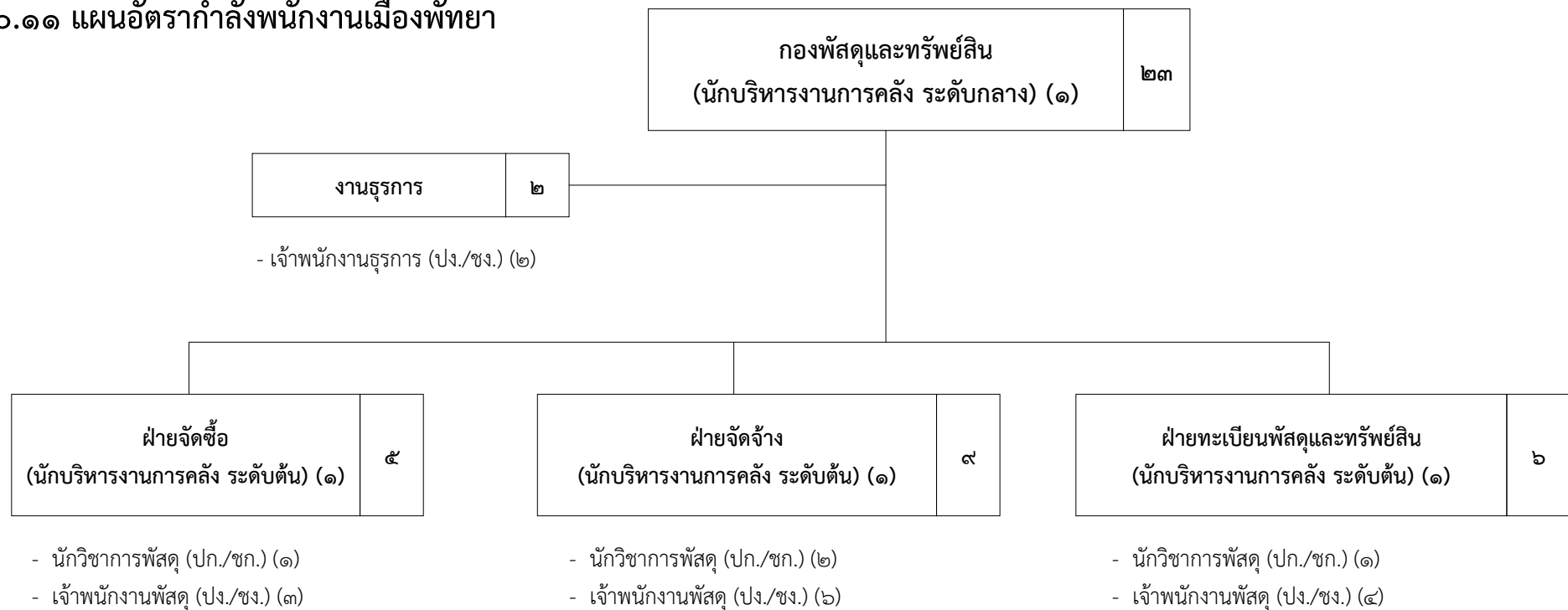

ประเภทตำแหน่ง	อำนาจการท้องถิ่น			ประเภทวิชาการ					ประเภททั่วไป				ลูกจ้างประจำ	พนักงานจ้าง		รวม
	สูง	กลาง	ต้น	ชช.	ชพ.	ชก.	ปก.	ปก./ชก.	อส.	ชง.	ปง.	ปง./ชง.		ภารกิจ	ทั่วไป	
จำนวน	-	๑	๓	-	-	๒	๒	-	-	๓	๘	๔	-	๙	๑	๓๓

๑๐.๑๑ แผนอัตรากำลังพนักงานจ้างเมืองพัทยา

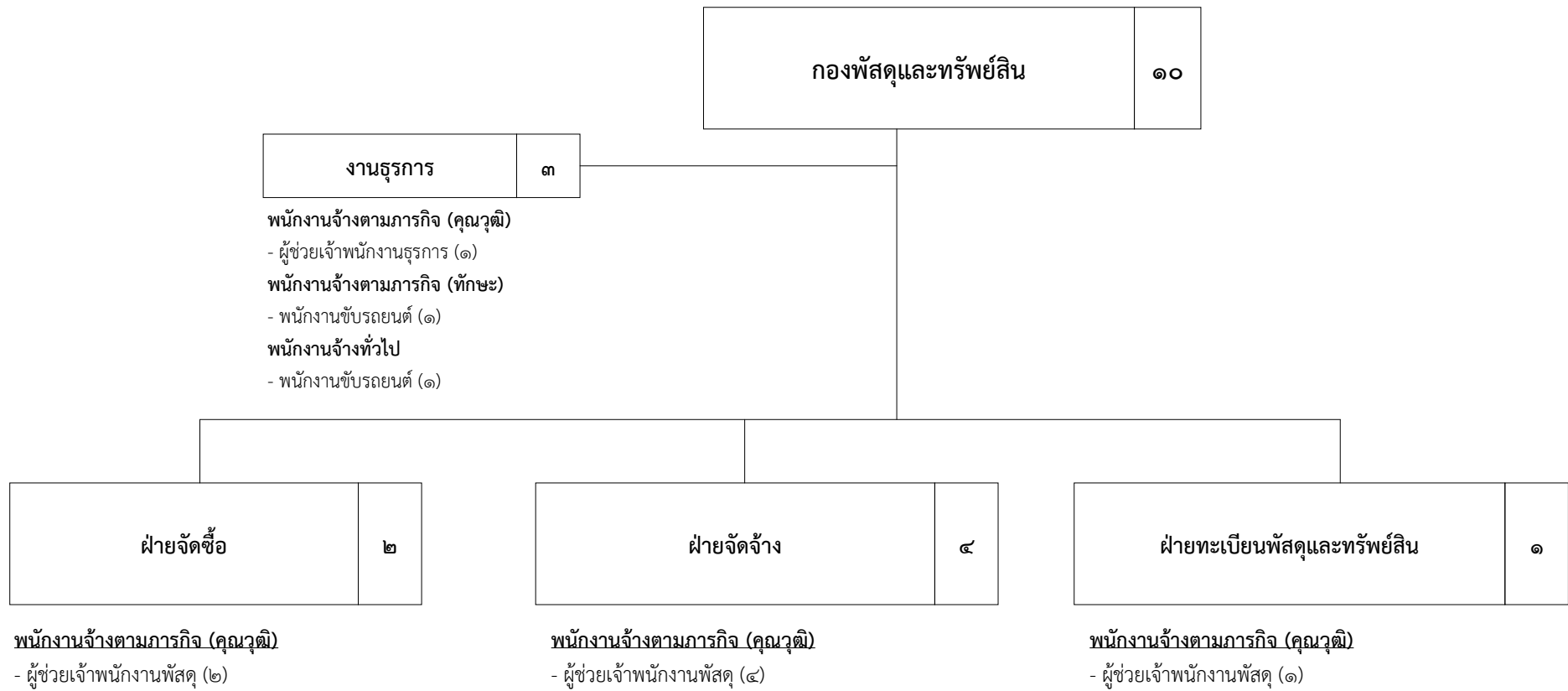

๑๐.๑๒ แผนอัตรากำลังพนักงานเมืองพัทยา

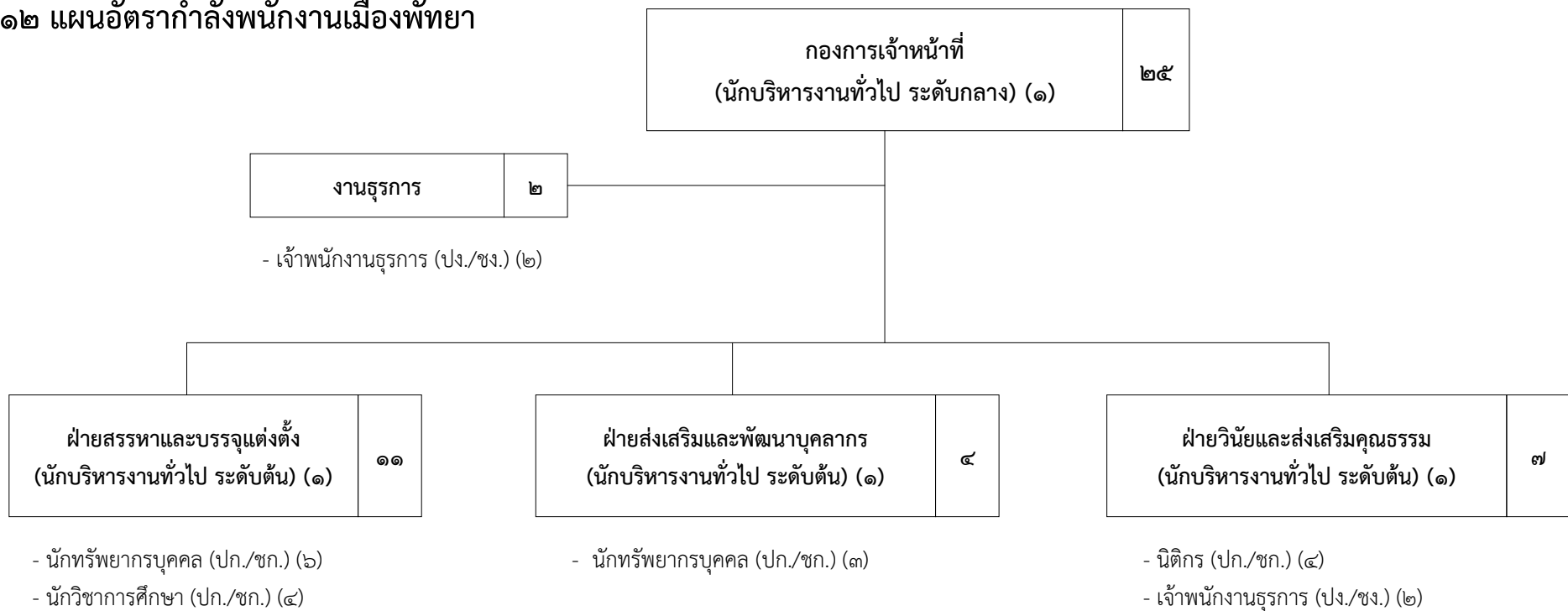

ประเภทตำแหน่ง	อำนาจการท้องถิ่น			ประเภทวิชาการ					ประเภททั่วไป				ลูกจ้างประจำ	พนักงานจ้าง		รวม
	สูง	กลาง	ต้น	ชช.	ชพ.	ชก.	ปก.	ปก./ชก.	อส.	ชง.	ปง.	ปง./ชง.		ภารกิจ	ทั่วไป	
จำนวน	-	๑	๓	-	-	๖	๗	๔	-	๓	๑	-	-	๗	๓	๓๕

๑๐.๑๒ แผนอัตรากำลังพนักงานจ้างเมืองพัทยา

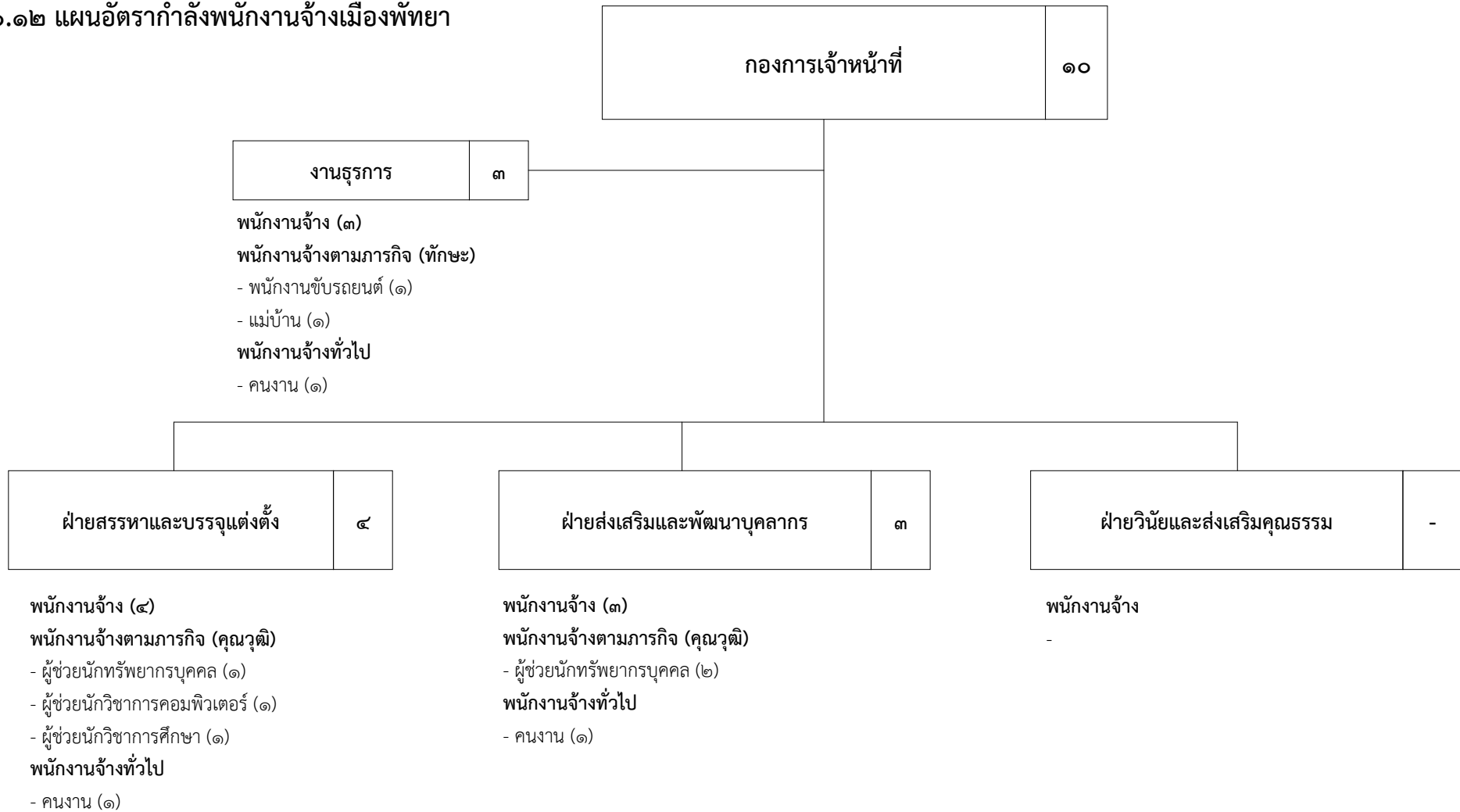

๑๐.๑๓ แผนอัตรากำลังพนักงานเมืองพัทยา

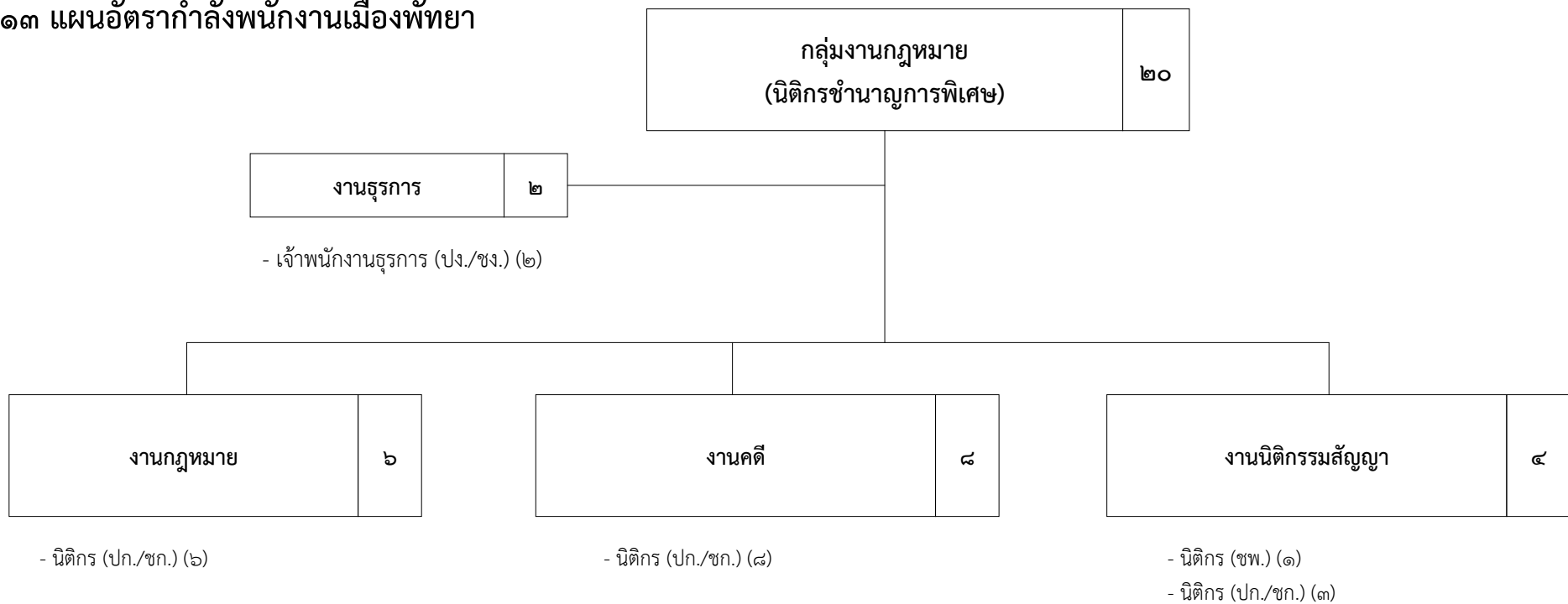

ประเภทตำแหน่ง	อำนาจการท้องถิ่น			ประเภทวิชาการ					ประเภททั่วไป				ลูกจ้างประจำ	พนักงานจ้าง		รวม
	สูง	กลาง	ต้น	ชช.	ชพ.	ชก.	ปก.	ปก./ชก.	อส.	ชง.	ปง.	ปง./ชง.		ภารกิจ	ทั่วไป	
จำนวน	-	-	-	-	๑	๕	๗	๕	-	-	๒	-	-	๔	๒	๒๖

๑๐.๑๓ แผนอัตรากำลังพนักงานจ้างเมืองพัทยา

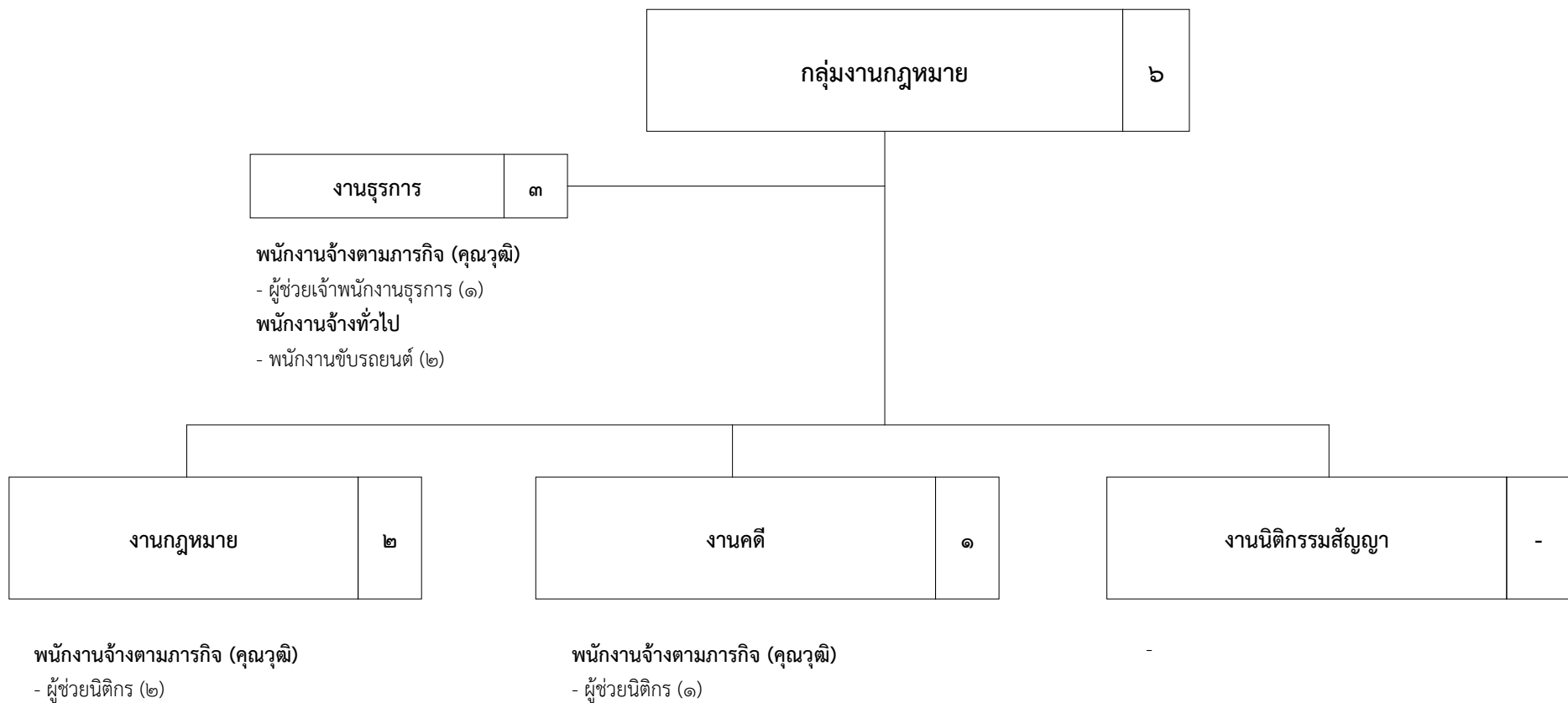

๑๐.๑๔ แผนอัตรากำลังพนักงานเมืองพัทยา

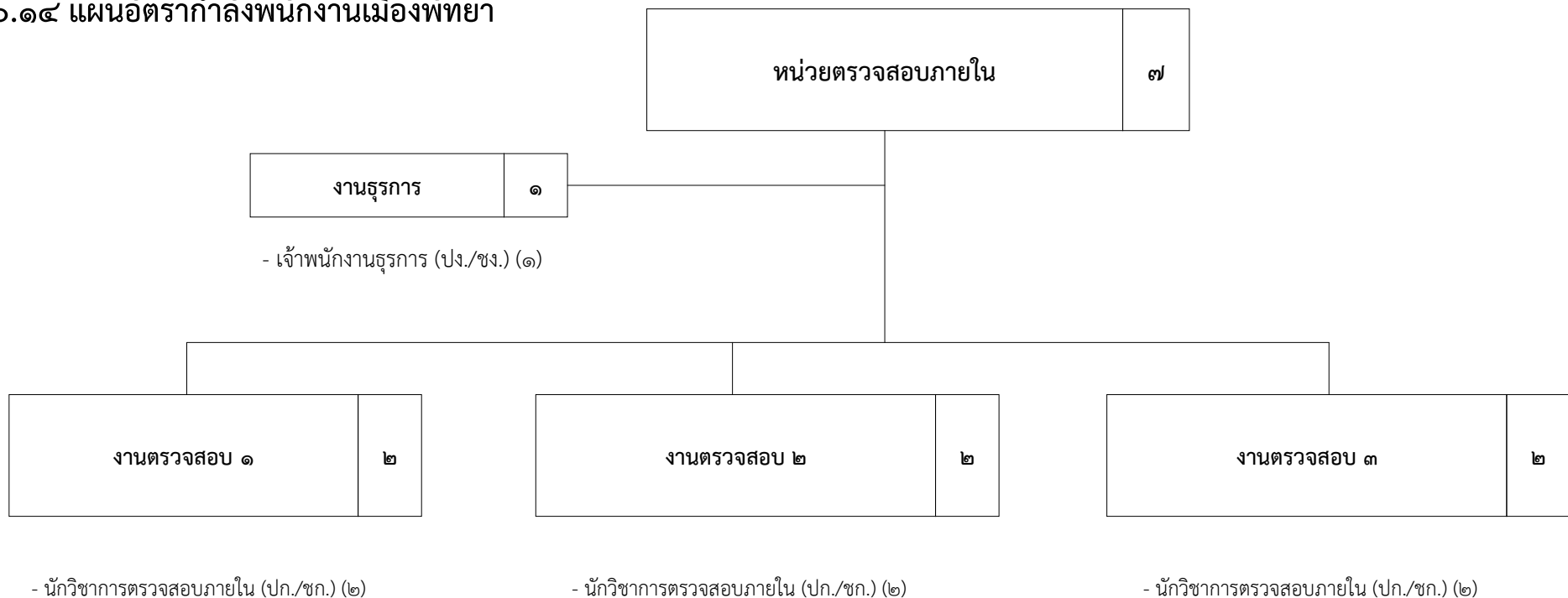

ประเภทตำแหน่ง	อำนาจการท้องถิ่น			ประเภทวิชาการ					ประเภททั่วไป				ลูกจ้างประจำ	พนักงานจ้าง		รวม
	สูง	กลาง	ต้น	ชช.	ชพ.	ชก.	ปก.	ปก./ชก.	อส.	ชง.	ปง.	ปง./ชง.		ภารกิจ	ทั่วไป	
จำนวน	-	-	-	-	-	๑	๒	๓	-	-	-	๑	-	๑	-	๘

๑๐.๑๔ แผนอัตรากำลังพนักงานจ้างเมืองพัทยา

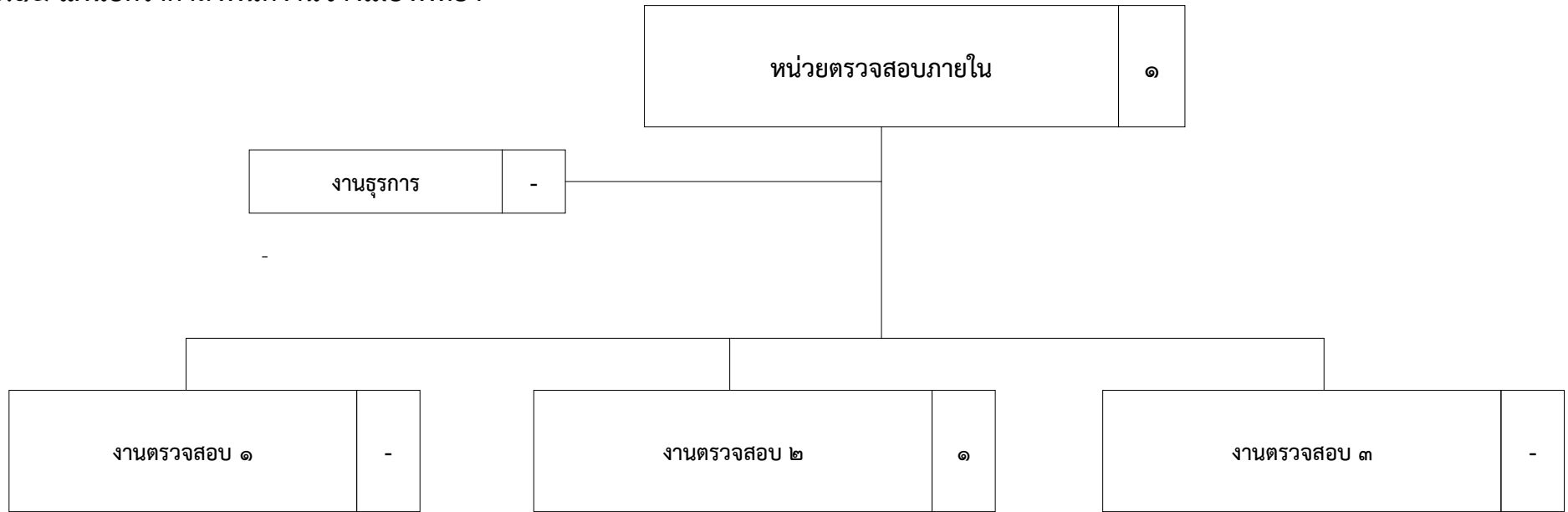

พนักงานจ้างตามภารกิจ (คุณวุฒิ)
 - ผู้ช่วยนักวิชาการตรวจสอบภายใน (๑)

๑๐.๑๕ แผนอัตรากำลังพนักงานเมืองพัทยา

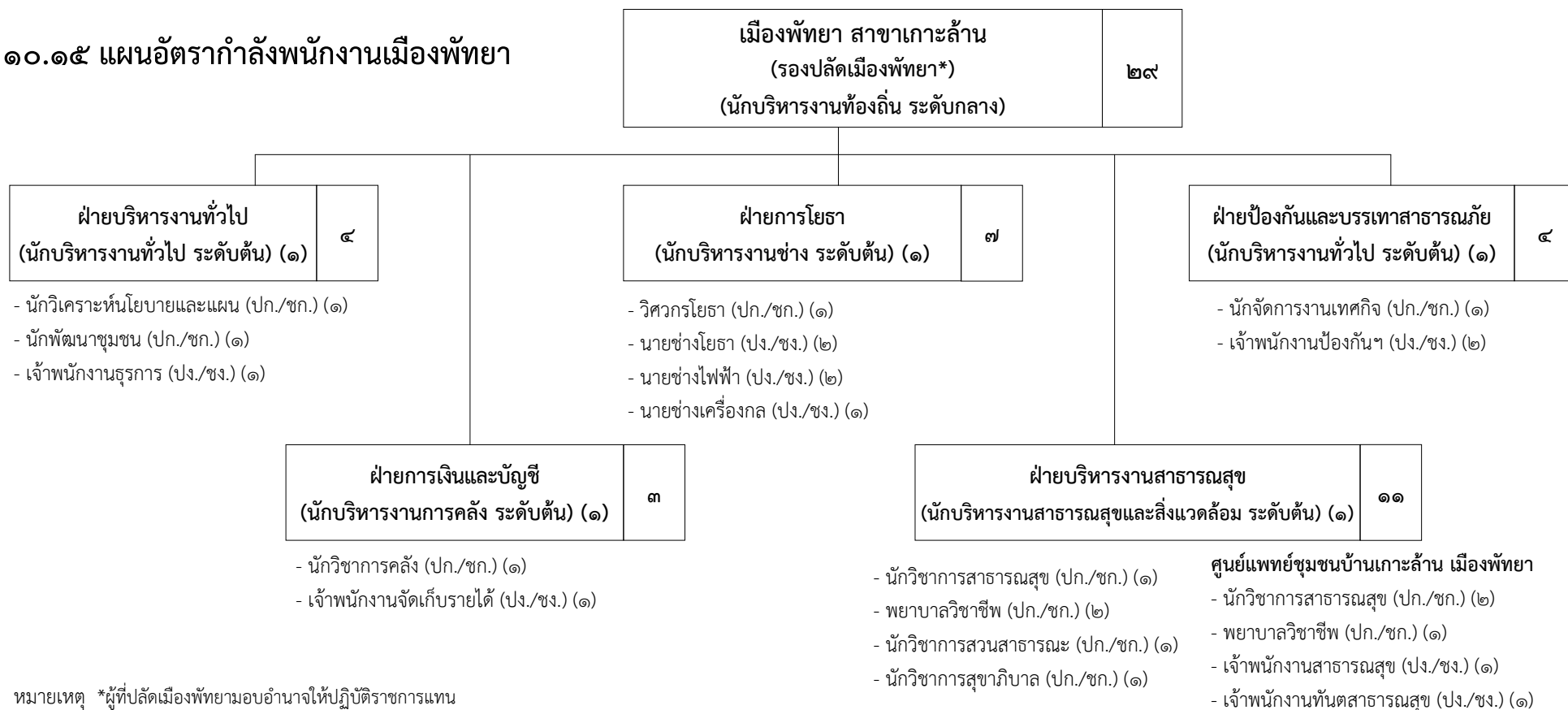

หมายเหตุ *ผู้ที่ปลัดเมืองพัทยามอบอำนาจให้ปฏิบัติราชการแทน

ประเภทตำแหน่ง	อำนาจการท้องถิ่น			ประเภทวิชาการ					ประเภททั่วไป				ลูกจ้างประจำ	พนักงานจ้าง		รวม
	สูง	กลาง	ต้น	ชช.	ชพ.	ชก.	ปก.	ปก./ชก.	อส.	ชง.	ปง.	ปง./ชง.		ภารกิจ	ทั่วไป	
จำนวน	-	-	๕	-	-	-	๗	๖	-	๕	๒	๔	๒	๓๕	๖๓	๑๒๙

๑๐.๑๕ แผนอัตรากำลังลูกจ้างประจำ
และพนักงานจ้างเมืองพัทยา



๑๑. บัญชีแสดงจัดคนลงสู่ตำแหน่งและการกำหนดเลขที่ตำแหน่งในส่วนราชการ (พนักงานเมืองพัทยา)

ที่	ชื่อ-นามสกุล	คุณวุฒิการศึกษา	กรอบอัตรากำลังเดิม			กรอบอัตรากำลังใหม่			เงินเดือน	เงินประจำตำแหน่ง		หมายเหตุ	
			เลขที่ตำแหน่ง	ตำแหน่ง	ระดับ	เลขที่ตำแหน่ง	ตำแหน่ง	ระดับ		เงินประจำตำแหน่ง	เงินเพิ่มอื่น ๆ		
๑	เมืองพัทยา	-	๐๘-๔-๐๐-๑๑๐๑-๐๐๑	ปลัดเมืองพัทยา (นักบริหารงานท้องถิ่น)	สูง	๐๘-๔-๐๐-๑๑๐๑-๐๐๑	ปลัดเมืองพัทยา (นักบริหารงานท้องถิ่น)	สูง	-	-	-	*-ว่าง-	
๒	-	-	๐๘-๔-๐๐-๑๑๐๑-๐๐๒	รองปลัดเมืองพัทยา (นักบริหารงานท้องถิ่น)	สูง	๐๘-๔-๐๐-๑๑๐๑-๐๐๒	รองปลัดเมืองพัทยา (นักบริหารงานท้องถิ่น)	สูง	-	-	-	*-ว่าง-	
๓	เรือตรี ปราโมทย์ ทับทิม	ปริญญาโท ร.ม. (การเมืองการปกครอง)	๐๘-๔-๐๐-๑๑๐๑-๐๐๓	รองปลัดเมืองพัทยา (นักบริหารงานท้องถิ่น)	สูง	๐๘-๔-๐๐-๑๑๐๑-๐๐๓	รองปลัดเมืองพัทยา (นักบริหารงานท้องถิ่น)	สูง	๖๑,๘๐๐	๑๐,๐๐๐	๑๐,๐๐๐		
๔	นายเกียรติศักดิ์ ศรีวงษ์ชัย	ปริญญาโท ร.ม. (การบริหารงานยุติธรรมและสังคม)	๐๘-๔-๐๐-๑๑๐๑-๐๐๔	รองปลัดเมืองพัทยา (นักบริหารงานท้องถิ่น)	กลาง	๐๘-๔-๐๐-๑๑๐๑-๐๐๔	รองปลัดเมืองพัทยา (นักบริหารงานท้องถิ่น)	กลาง	๕๗,๖๔๐	๕,๖๐๐	๕,๖๐๐		
๕	-	-	๐๘-๔-๙๙-๑๑๐๑-๐๐๕	ผู้อำนวยการสำนักงานเมืองพัทยา สาขาเกาะล้าน (นักบริหารงานท้องถิ่น)	กลาง	๐๘-๔-๐๐-๑๑๐๑-๐๐๕	รองปลัดเมืองพัทยา (นักบริหารงานท้องถิ่น)	กลาง	-	-	-	*-ว่าง-	
๖	สำนักปลัดเมืองพัทยา	นายธีรศักดิ์ จตุพงษ์	ปริญญาโท ศศ.ม. (รัฐศาสตร์)	๐๘-๔-๐๑-๒๑๐๑-๐๐๑	หัวหน้าสำนักปลัดเมืองพัทยา (นักบริหารงานทั่วไป)	สูง	๐๘-๔-๐๑-๒๑๐๑-๐๐๑	หัวหน้าสำนักปลัดเมืองพัทยา (นักบริหารงานทั่วไป)	สูง	๕๗,๑๕๐	๑๐,๐๐๐	๑๐,๐๐๐	
๗	ฝ่ายบริหารงานทั่วไป	-	๐๘-๔-๐๑-๒๑๐๑-๐๐๒	หัวหน้าฝ่ายบริหารงานทั่วไป (นักบริหารงานทั่วไป)	ต้น	๐๘-๔-๐๑-๒๑๐๑-๐๐๒	หัวหน้าฝ่ายบริหารงานทั่วไป (นักบริหารงานทั่วไป)	ต้น	-	-	-	*-ว่าง-	
๘	-	-	๐๘-๔-๐๑-๓๑๐๓-๐๐๑	นักวิเคราะห์นโยบายและแผน	ป.ก./ช.ก.	๐๘-๔-๐๑-๓๑๐๓-๐๐๑	นักวิเคราะห์นโยบายและแผน	ป.ก./ช.ก.	-	-	-	-ว่าง-	

๑๑. บัญชีแสดงจัดคนลงสู่ตำแหน่งและการกำหนดเลขที่ตำแหน่งในส่วนราชการ (พนักงานเมืองพัทยา)

ที่	ชื่อ-นามสกุล	คุณวุฒิการศึกษา	กรอบอัตรากำลังเดิม			กรอบอัตรากำลังใหม่			เงินเดือน	เงินประจำตำแหน่ง		หมายเหตุ
			เลขที่ตำแหน่ง	ตำแหน่ง	ระดับ	เลขที่ตำแหน่ง	ตำแหน่ง	ระดับ		เงินประจำตำแหน่ง	เงินเพิ่มอื่น ๆ	
๙	น.ส.มนตกานต์ บุรณะพล	ปริญญาตรี ร.บ. (การบริหารทั่วไป)	๐๘-๔-๐๑-๔๑๐๑-๐๐๑	เจ้าพนักงานธุรการ	ชำนาญงาน	๐๘-๔-๐๑-๔๑๐๑-๐๐๑	เจ้าพนักงานธุรการ	ชำนาญงาน	๒๙,๓๔๐	-	-	
๑๐	นางกุลรดาวัฒน์ เณรแก้ว	ปริญญาตรี บธ.บ. (การบริหารทรัพยากรมนุษย์)	๐๘-๔-๐๑-๔๑๐๑-๐๐๒	เจ้าพนักงานธุรการ	ชำนาญงาน	๐๘-๔-๐๑-๔๑๐๑-๐๐๒	เจ้าพนักงานธุรการ	ชำนาญงาน	๒๗,๐๓๐	-	-	
๑๑	นายเนรศ เพ็ชรภิโรม	ปวส. (การจัดการทั่วไป)	๐๘-๔-๐๑-๔๑๐๑-๐๐๓	เจ้าพนักงานธุรการ	ชำนาญงาน	๐๘-๔-๐๑-๔๑๐๑-๐๐๓	เจ้าพนักงานธุรการ	ชำนาญงาน	๒๓,๓๓๐	-	-	
๑๒	น.ส.เมทิกา บานเย็น	ปริญญาตรี บธ.บ. (การจัดการทั่วไป)	๐๘-๔-๐๑-๔๑๐๑-๐๐๔	เจ้าพนักงานธุรการ	ชำนาญงาน	๐๘-๔-๐๑-๔๑๐๑-๐๐๔	เจ้าพนักงานธุรการ	ชำนาญงาน	๒๖,๕๘๐	-	-	
๑๓	น.ส.ณัฐภัทร์ เสาวกุล	ปริญญาตรี ร.บ. (รัฐศาสตร์)	๐๘-๔-๐๑-๔๑๐๑-๐๐๕	เจ้าพนักงานธุรการ	ชำนาญงาน	๐๘-๔-๐๑-๔๑๐๑-๐๐๕	เจ้าพนักงานธุรการ	ชำนาญงาน	๒๕,๑๙๐	-	-	
๑๔	นายชวลิตวิทย์ พิทักษ์บุญญานนท์	ปริญญาตรี บธ.บ. (การบริหารทรัพยากรมนุษย์)	๐๘-๔-๐๑-๔๑๐๑-๐๐๖	เจ้าพนักงานธุรการ	ชำนาญงาน	๐๘-๔-๐๑-๔๑๐๑-๐๐๖	เจ้าพนักงานธุรการ	ชำนาญงาน	๑๕,๘๐๐	-	-	
๑๕	-	-	๐๘-๔-๐๑-๔๑๐๑-๐๐๗	เจ้าพนักงานธุรการ	ปง./ชง.	๐๘-๔-๐๑-๔๑๐๑-๐๐๗	เจ้าพนักงานธุรการ	ปง./ชง.	-	-	-	**ว่าง-
๑๖	<u>ฝ่ายทะเบียนราษฎรและบัตรประจำตัวประชาชน</u>											
	นายสุรพงษ์ ถนอมวงศ์	ปริญญาตรี ร.บ. (การบริหารทั่วไป)	๐๘-๔-๐๑-๒๑๐๑-๐๐๓	หัวหน้าฝ่ายทะเบียนและบัตรประชาชน (นักบริหารงานทั่วไป)	ต้น	๐๘-๔-๐๑-๒๑๐๑-๐๐๓	หัวหน้าฝ่ายทะเบียนราษฎร และบัตรประจำตัวประชาชน (นักบริหารงานทั่วไป)	ต้น	๓๕,๗๗๐	๑,๕๐๐	-	
๑๗	นายวุฒิณัฐ เปล่งวิทยา	ปริญญาตรี ศศ.บ. (รัฐศาสตร์)	๐๘-๔-๐๑-๓๑๐๔-๐๐๑	นักจัดการงานทะเบียนและบัตร	ปฏิบัติการ	๐๘-๔-๐๑-๓๑๐๔-๐๐๑	นักจัดการงานทะเบียนและบัตร	ปฏิบัติการ	๒๘,๒๕๐	-	-	
๑๘	น.ส.บุณชญา เจริญพจน์	ปริญญาตรี ศศ.บ. (รัฐศาสตร์)	๐๘-๔-๐๑-๓๑๐๔-๐๐๒	นักจัดการงานทะเบียนและบัตร	ปฏิบัติการ	๐๘-๔-๐๑-๓๑๐๔-๐๐๒	นักจัดการงานทะเบียนและบัตร	ปฏิบัติการ	๒๙,๕๗๐	-	-	
๑๙	-	-	๐๘-๔-๐๑-๓๑๐๔-๐๐๓	นักจัดการงานทะเบียนและบัตร	ปก./ชก.	๐๘-๔-๐๑-๓๑๐๔-๐๐๓	นักจัดการงานทะเบียนและบัตร	ปก./ชก.	-	-	-	**ว่าง-
๒๐	น.ส.ธานีกันต์ วันดี	ปริญญาโท ร.อ.ม.	๐๘-๔-๐๑-๓๑๐๔-๐๐๔	นักจัดการงานทะเบียนและบัตร	ปฏิบัติการ	๐๘-๔-๐๑-๓๑๐๔-๐๐๔	นักจัดการงานทะเบียนและบัตร	ปฏิบัติการ	๒๒,๖๐๐	-	-	
๒๑	-	-	๐๘-๔-๐๑-๓๑๐๔-๐๐๕	นักจัดการงานทะเบียนและบัตร	ปก./ชก.	๐๘-๔-๐๑-๓๑๐๔-๐๐๕	นักจัดการงานทะเบียนและบัตร	ปก./ชก.	-	-	-	-ว่าง-
๒๒	-	-	๐๘-๔-๐๑-๓๑๐๔-๐๐๖	นักจัดการงานทะเบียนและบัตร	ปก./ชก.	๐๘-๔-๐๑-๓๑๐๔-๐๐๖	นักจัดการงานทะเบียนและบัตร	ปก./ชก.	-	-	-	-ว่าง-
๒๓	น.ส.ขวัญศรีณัฏธ์ ปิติมานะกุล	ปวส. (การบัญชี)	๐๘-๔-๐๑-๔๑๐๒-๐๐๑	เจ้าพนักงานทะเบียน	ชำนาญงาน	๐๘-๔-๐๑-๔๑๐๒-๐๐๑	เจ้าพนักงานทะเบียน	ชำนาญงาน	๔๖,๔๙๐	-	-	
๒๔	นางภัคธณัฐ วิญญา	ปริญญาตรี ร.บ. (รัฐประศาสนศาสตร์)	๐๘-๔-๐๑-๔๑๐๒-๐๐๒	เจ้าพนักงานทะเบียน	ชำนาญงาน	๐๘-๔-๐๑-๔๑๐๒-๐๐๒	เจ้าพนักงานทะเบียน	ชำนาญงาน	๓๔,๙๙๐	-	-	

๑๑. บัญชีแสดงจัดคนลงสู่ตำแหน่งและการกำหนดเลขที่ตำแหน่งในส่วนราชการ (พนักงานเมืองพัทยา)

ที่	ชื่อ-นามสกุล	คุณวุฒิการศึกษา	กรอบอัตรากำลังเดิม			กรอบอัตรากำลังใหม่			เงินเดือน	เงินประจำตำแหน่ง		หมายเหตุ
			เลขที่ตำแหน่ง	ตำแหน่ง	ระดับ	เลขที่ตำแหน่ง	ตำแหน่ง	ระดับ		เงินประจำตำแหน่ง	เงินเพิ่มอื่น ๆ	
๒๕	นางกุลอัญชิสา เรืองเศรษฐากร	ปวส. (การตลาด)	๐๘-๔-๐๑-๔๑๐๒-๐๐๓	เจ้าพนักงานทะเบียน	ชำนาญงาน	๐๘-๔-๐๑-๔๑๐๒-๐๐๓	เจ้าพนักงานทะเบียน	ชำนาญงาน	๓๔,๔๓๐	-	-	
๒๖	นางราตรี ปลื้มสุข	ปริญญาตรี บธ.บ. (การจัดการทั่วไป)	๐๘-๔-๐๑-๔๑๐๒-๐๐๔	เจ้าพนักงานทะเบียน	ชำนาญงาน	๐๘-๔-๐๑-๔๑๐๒-๐๐๔	เจ้าพนักงานทะเบียน	ชำนาญงาน	๒๘,๔๓๐	-	-	
๒๗	น.ส.ผกามาศ บุญเสมอ	ปริญญาตรี ศศ.บ. (การจัดการทั่วไป)	๐๘-๔-๐๑-๔๑๐๒-๐๐๕	เจ้าพนักงานทะเบียน	ชำนาญงาน	๐๘-๔-๐๑-๔๑๐๒-๐๐๕	เจ้าพนักงานทะเบียน	ชำนาญงาน	๒๗,๔๙๐	-	-	
๒๘	น.ส.ทัศนีย์ อยู่สบาย	ปวส. (คอมพิวเตอร์ธุรกิจ)	๐๘-๔-๐๑-๔๑๐๒-๐๐๖	เจ้าพนักงานทะเบียน	ชำนาญงาน	๐๘-๔-๐๑-๔๑๐๒-๐๐๖	เจ้าพนักงานทะเบียน	ชำนาญงาน	๒๕,๑๙๐	-	-	
๒๙	น.ส.ขวัญลดา ลอยมันคง	ปริญญาตรี บธ.บ. (การจัดการทั่วไป)	๐๘-๔-๐๑-๔๑๐๒-๐๐๗	เจ้าพนักงานทะเบียน	ชำนาญงาน	๐๘-๔-๐๑-๔๑๐๒-๐๐๗	เจ้าพนักงานทะเบียน	ชำนาญงาน	๒๖,๕๘๐	-	-	
๓๐	นายเดชชัย จันทรจักร	ปวส. (การตลาด)	๐๘-๔-๐๑-๔๑๐๒-๐๐๘	เจ้าพนักงานทะเบียน	ปฏิบัติงาน	๐๘-๔-๐๑-๔๑๐๒-๐๐๘	เจ้าพนักงานทะเบียน	ปฏิบัติงาน	๑๗,๒๗๐	-	-	
๓๑	-	-	๐๘-๔-๐๑-๔๑๐๒-๐๐๙	เจ้าพนักงานทะเบียน	ปง./ชง.	๐๘-๔-๐๑-๔๑๐๒-๐๐๙	เจ้าพนักงานทะเบียน	ปง./ชง.	-	-	-	**ว่าง-
๓๒	น.ส.กรณพัฒน์กานท์ หงษ์ชัย	ปวช. (คอมพิวเตอร์)	๐๘-๔-๐๑-๔๑๐๒-๐๑๐	เจ้าพนักงานทะเบียน	ปฏิบัติงาน	๐๘-๔-๐๑-๔๑๐๒-๐๑๐	เจ้าพนักงานทะเบียน	ปฏิบัติงาน	๒๑,๐๒๐	-	-	
๓๓	ส่วนงานเลขานุการ นางปารมิตา อัดโตธิ	ปริญญาโท ร.ม. (การจัดการสำหรับนักบริหาร)	๐๘-๔-๐๑-๒๑๐๑-๐๐๔	หัวหน้าสำนักงานเลขานุการเมืองพัทยา (นักบริหารงานทั่วไป)	กลาง	๐๘-๔-๐๑-๒๑๐๑-๐๐๔	ผู้อำนวยการส่วนงานเลขานุการ (นักบริหารงานทั่วไป)	กลาง	๔๗,๓๘๐	๒,๕๐๐	๒,๕๐๐	
๓๔	ฝ่ายกิจการสภา พ.จ.อ. อุทิศ ขาดชำนาญ	ปริญญาตรี ศศ.บ. (รัฐศาสตร์)	๐๘-๔-๐๑-๒๑๐๑-๐๐๕	หัวหน้าฝ่ายกิจการสภาเมืองพัทยา (นักบริหารงานทั่วไป)	ต้น	๐๘-๔-๐๑-๒๑๐๑-๐๐๕	หัวหน้าฝ่ายกิจการสภา (นักบริหารงานทั่วไป)	ต้น	๓๗,๙๖๐	๑,๕๐๐	-	
๓๕	น.ส.วรรณี เกียรติทรัพย์	ปริญญาโท ร.ป.ม. (นโยบายสาธารณะ)	๐๘-๔-๐๑-๓๑๐๓-๐๐๒	นักวิเคราะห์นโยบายและแผน	ชำนาญการ	๐๘-๔-๐๑-๓๑๐๓-๐๐๒	นักวิเคราะห์นโยบายและแผน	ชำนาญการ	๔๖,๔๙๐	-	-	
๓๖	น.ส.ลดาวัลย์ ศรีรัตอำไพ	ปริญญาตรี ศศ.บ. (รัฐศาสตร์)	๐๘-๔-๐๑-๓๑๐๓-๐๐๓	นักวิเคราะห์นโยบายและแผน	ชำนาญการ	๐๘-๔-๐๑-๓๑๐๓-๐๐๓	นักวิเคราะห์นโยบายและแผน	ชำนาญการ	๓๔,๑๑๐	-	-	
๓๗	-	-	๐๘-๔-๐๑-๓๑๐๕-๐๐๑	นิติกร	ปก./ชก.	๐๘-๔-๐๑-๓๑๐๕-๐๐๑	นิติกร	ปก./ชก.	-	-	-	-ว่าง-
๓๘	ฝ่ายกิจการคณะผู้บริหาร น.ส.รุ่งราตรี ทองทราย	ปริญญาตรี น.ศ.บ.	๐๘-๔-๐๑-๒๑๐๑-๐๐๖	หัวหน้าฝ่ายเลขานุการนายกเมืองพัทยา (นักบริหารงานทั่วไป)	ต้น	๐๘-๔-๐๑-๒๑๐๑-๐๐๖	หัวหน้าฝ่ายกิจการคณะผู้บริหาร (นักบริหารงานทั่วไป)	ต้น	๓๒,๔๕๐	๑,๕๐๐	-	

๑๑. บัญชีแสดงจัดคนลงสู่ตำแหน่งและการกำหนดเลขที่ตำแหน่งในส่วนราชการ (พนักงานเมืองพัทยา)

ที่	ชื่อ-นามสกุล	คุณวุฒิการศึกษา	กรอบอัตราเก่าเดิม			กรอบอัตรากำลังใหม่			เงินเดือน	เงินประจำตำแหน่ง		หมายเหตุ
			เลขที่ตำแหน่ง	ตำแหน่ง	ระดับ	เลขที่ตำแหน่ง	ตำแหน่ง	ระดับ		เงินประจำตำแหน่ง	เงินเพิ่มอื่น ๆ	
๓๙	น.ส.วิชรินทร์ จันทร์มาก	ปริญญาตรี ร.บ. (รัฐประศาสนศาสตร์)	๐๘-๔-๐๑-๔๑๐๑-๐๐๘	เจ้าพนักงานธุรการ	ชำนาญงาน	๐๘-๔-๐๑-๔๑๐๑-๐๐๘	เจ้าพนักงานธุรการ	ชำนาญงาน	๒๗,๔๙๐	-	-	
๔๐	น.ส.เกษศิริภรณ์ ผาสุขพิพัช	ปริญญาโท ร.บ.ม. (การบริหารการจัดการภาครัฐ)	๐๘-๔-๐๑-๔๑๐๑-๐๐๘	เจ้าพนักงานธุรการ	ชำนาญงาน	๐๘-๔-๐๑-๔๑๐๑-๐๐๘	เจ้าพนักงานธุรการ	ชำนาญงาน	๒๓,๘๒๐	-	-	
๔๑	<u>ฝ่ายรับเรื่องราวร้องทุกข์</u> นายคมกฤษ พลวิจิตร	ปริญญาโท ร.บ.ม. (รัฐประศาสนศาสตร์)	๐๘-๔-๐๑-๒๑๐๑-๐๐๗	หัวหน้าศูนย์อำนวยความสะดวกแก้ไขปัญหาเรื่องราวร้องทุกข์ (นักบริหารงานทั่วไป)	ต้น	๐๘-๔-๐๑-๒๑๐๑-๐๐๗	หัวหน้าฝ่ายรับเรื่องราวร้องทุกข์ (นักบริหารงานทั่วไป)	ต้น	๓๖,๓๑๐	๑,๕๐๐	-	
๔๒	น.ส.พัชรา เลิศวิธิ	ปริญญาตรี ศศ.บ. (รัฐศาสตร์)	๐๘-๔-๐๑-๓๑๐๓-๐๐๔	นักวิเคราะห์นโยบายและแผน	ชำนาญการ	๐๘-๔-๐๑-๓๑๐๓-๐๐๔	นักวิเคราะห์นโยบายและแผน	ชำนาญการ	๓๕,๒๒๐	-	-	
๔๓	น.ส.ลัดดา ร่มเชื่อน	ปริญญาตรี บธ.บ. (การจัดการทั่วไป)	๐๘-๔-๐๑-๓๑๐๓-๐๐๕	นักวิเคราะห์นโยบายและแผน	ชำนาญการ	๐๘-๔-๐๑-๓๑๐๓-๐๐๕	นักวิเคราะห์นโยบายและแผน	ชำนาญการ	๒๘,๕๖๐	-	-	
๔๔	น.ส.นภัทร เฉลิมศิลป์	ปริญญาโท ร.ม. (การเมืองการปกครอง)	๐๘-๔-๐๑-๓๑๐๓-๐๐๖	นักวิเคราะห์นโยบายและแผน	ชำนาญการ	๐๘-๔-๐๑-๓๑๐๓-๐๐๖	นักวิเคราะห์นโยบายและแผน	ชำนาญการ	๓๐,๒๒๐	-	-	
๔๕	นายอิทธิพล พันธุ์ประวงศ์	ปริญญาตรี ศศ.บ. (บรรณารักษศาสตร์)	๐๘-๔-๐๑-๔๑๐๑-๐๑๐	เจ้าพนักงานธุรการ	ชำนาญงาน	๐๘-๔-๐๑-๔๑๐๑-๐๑๐	เจ้าพนักงานธุรการ	ชำนาญงาน	๒๘,๘๘๐	-	-	
๔๖	<u>ส่วนปกครอง</u> ว่าที่ พ.ต.ต. จีรวัดน์ สุคนธทรัพย์	ปริญญาโท ศศ.ม. (รัฐศาสตร์)	๐๘-๔-๐๑-๒๑๐๑-๐๐๘	ผู้อำนวยการส่วนรักษาความสงบเรียบร้อยและความมั่นคง (นักบริหารงานทั่วไป)	กลาง	๐๘-๔-๐๑-๒๑๐๑-๐๐๘	ผู้อำนวยการส่วนปกครอง (นักบริหารงานทั่วไป)	กลาง	๕๗,๖๔๐	๒,๕๐๐	๒,๕๐๐	
๔๗	<u>ฝ่ายนโยบายและแผนงานเทศกิจ</u> -	-	๐๘-๔-๐๑-๒๑๐๑-๐๐๙	หัวหน้าฝ่ายเทศกิจ (นักบริหารงานทั่วไป)	ต้น	๐๘-๔-๐๑-๒๑๐๑-๐๐๙	หัวหน้าฝ่ายนโยบายและแผนงานเทศกิจ (นักบริหารงานทั่วไป)	ต้น	-	-	-	*-ว่าง-
๔๘	พ.จ.อ. สมชาย อินเรือง	ปริญญาตรี ศศ.บ. (รัฐศาสตร์)	๐๘-๔-๐๑-๓๑๐๙-๐๐๑	นักจัดการงานเทศกิจ	ปฏิบัติการ	๐๘-๔-๐๑-๓๑๐๙-๐๐๑	นักจัดการงานเทศกิจ	ปฏิบัติการ	๒๙,๑๓๐	-	-	
๔๙	นายไพจิตร บุญนางเสวี	ปริญญาโท ร.บ.ม. (การจัดการสำหรับนักบริหาร)	๐๘-๔-๐๑-๓๑๐๙-๐๐๒	นักจัดการงานเทศกิจ	ชำนาญการ	๐๘-๔-๐๑-๓๑๐๙-๐๐๒	นักจัดการงานเทศกิจ	ชำนาญการ	๓๖,๓๑๐	-	-	
๕๐	-	-	๐๘-๔-๐๑-๓๑๐๙-๐๐๓	นักจัดการงานเทศกิจ	ป.ก./ช.ก.	๐๘-๔-๐๑-๓๑๐๙-๐๐๓	นักจัดการงานเทศกิจ	ป.ก./ช.ก.	-	-	-	-ว่าง-
๕๑	จ.อ. สเวทย์ เพิ่มพูล	ปริญญาตรี ร.บ. (รัฐประศาสนศาสตร์)	๐๘-๔-๐๑-๓๑๐๙-๐๐๔	นักจัดการงานเทศกิจ	ชำนาญการ	๐๘-๔-๐๑-๓๑๐๙-๐๐๔	นักจัดการงานเทศกิจ	ชำนาญการ	๓๗,๔๑๐	-	-	

๑๑. บัญชีแสดงจัดคนลงสู่ตำแหน่งและการกำหนดเลขที่ตำแหน่งในส่วนราชการ (พนักงานเมืองพัทยา)

ที่	ชื่อ-นามสกุล	คุณวุฒิการศึกษา	กรอบอัตรากำลังเดิม			กรอบอัตรากำลังใหม่			เงินเดือน	เงินประจำตำแหน่ง		หมายเหตุ
			เลขที่ตำแหน่ง	ตำแหน่ง	ระดับ	เลขที่ตำแหน่ง	ตำแหน่ง	ระดับ		เงินประจำตำแหน่ง	เงินเพิ่มอื่น ๆ	
๕๒	นายวุฒิรัตน์ บุญมี	ปวส. (ไฟฟ้ากำลัง)	๐๘-๔-๐๑-๔๘๐๔-๐๐๑	เจ้าพนักงานเทคนิค	ปฏิบัติงาน	๐๘-๔-๐๑-๔๘๐๔-๐๐๑	เจ้าพนักงานเทคนิค	ปฏิบัติงาน	๒๔,๖๔๐	-	-	
๕๓	นายสุรศักดิ์ ทะเร็งรัมย์	ปวส. (คอมพิวเตอร์ธุรกิจ)	๐๘-๔-๐๑-๔๘๐๔-๐๐๒	เจ้าพนักงานเทคนิค	ปฏิบัติงาน	๐๘-๔-๐๑-๔๘๐๔-๐๐๒	เจ้าพนักงานเทคนิค	ปฏิบัติงาน	๑๙,๑๐๐	-	-	
๕๔	จ.อ. ธงชัย ชัยสีทอง	ประกาศนียบัตรนักเรียนจ่าทหารเรือ (เหล่าทหารราบ)	๐๘-๔-๐๑-๔๘๐๔-๐๐๓	เจ้าพนักงานเทคนิค	ปฏิบัติงาน	๐๘-๔-๐๑-๔๘๐๔-๐๐๓	เจ้าพนักงานเทคนิค	ปฏิบัติงาน	๒๒,๐๕๐	-	-	
๕๕	นายทรงศักดิ์ อาจโรสง	ปวส. (ไฟฟ้ากำลัง)	๐๘-๔-๐๑-๔๘๐๔-๐๐๔	เจ้าพนักงานเทคนิค	ปฏิบัติงาน	๐๘-๔-๐๑-๔๘๐๔-๐๐๔	เจ้าพนักงานเทคนิค	ปฏิบัติงาน	๑๔,๓๑๐	-	-	
๕๖	ฝ่ายรักษาความสงบเรียบร้อย -	-	๐๘-๔-๐๑-๒๑๐๑-๐๑๐	หัวหน้าฝ่ายกิจการพิเศษ (นักบริหารงานทั่วไป)	ต้น	๐๘-๔-๐๑-๒๑๐๑-๐๑๐	หัวหน้าฝ่ายรักษาความสงบเรียบร้อย (นักบริหารงานทั่วไป)	ต้น	-	-	-	*-ว่าง-
๕๗	จ.อ. บุญโชค ผู้เลื่องลือ	ปริญญาโท ร.ม. (รัฐประศาสนศาสตร์)	๐๘-๔-๐๑-๓๘๐๔-๐๐๕	นักจัดการงานเทคนิค	ชำนาญการ	๐๘-๔-๐๑-๓๘๐๔-๐๐๕	นักจัดการงานเทคนิค	ชำนาญการ	๓๖,๘๖๐	-	-	
๕๘	นายโกวิท หงษ์คำมี	ปริญญาโท ร.ม.	๐๘-๔-๐๑-๓๘๐๔-๐๐๖	นักจัดการงานเทคนิค	ปฏิบัติการ	๐๘-๔-๐๑-๓๘๐๔-๐๐๖	นักจัดการงานเทคนิค	ปฏิบัติการ	๑๙,๑๖๐	-	-	
๕๙	นายวชิรวิชัย ยามา	ปริญญาตรี ร.บ. (วิทยาการจัดการ)	๐๘-๔-๐๑-๔๘๐๔-๐๐๕	เจ้าพนักงานเทคนิค	ชำนาญงาน	๐๘-๔-๐๑-๔๘๐๔-๐๐๕	เจ้าพนักงานเทคนิค	ชำนาญงาน	๑๘,๔๔๐	-	-	
๖๐	พ.อ.อ. ฤทธิธรม สุขเกษม	ปริญญาตรี วท.บ. (เทคโนโลยีอุตสาหกรรมเครื่องกล)	๐๘-๔-๐๑-๔๘๐๔-๐๐๖	เจ้าพนักงานเทคนิค	ปฏิบัติงาน	๐๘-๔-๐๑-๔๘๐๔-๐๐๖	เจ้าพนักงานเทคนิค	ปฏิบัติงาน	๓๒,๗๙๐	-	-	
๖๑	ฝ่ายป้องกันและแก้ไขปัญหาเสพติด นายวิสิฐศักดิ์ วงศ์วรชาติ	ปริญญาตรี ศศ.บ. (รัฐศาสตร์)	๐๘-๔-๐๑-๒๑๐๑-๐๑๑	หัวหน้าศูนย์อำนวยการแก้ไขปัญหาเสพติด (นักบริหารงานทั่วไป)	ต้น	๐๘-๔-๐๑-๒๑๐๑-๐๑๑	หัวหน้าฝ่ายป้องกันและแก้ไขปัญหาเสพติด (นักบริหารงานทั่วไป)	ต้น	๓๖,๘๖๐	๑,๕๐๐	-	
๖๒	น.ส. นิตยา คเลรัมย์	ปริญญาตรี ร.บ. (รัฐประศาสนศาสตร์)	๐๘-๔-๐๑-๓๑๐๓-๐๐๗	นักวิเคราะห์นโยบายและแผน	ปฏิบัติการ	๐๘-๔-๐๑-๓๑๐๓-๐๐๗	นักวิเคราะห์นโยบายและแผน	ปฏิบัติการ	๑๘,๕๒๐	-	-	
๖๓	ส่วนป้องกันภัยพิบัติ นายสุรัตน์ เทพฉายโต	ปริญญาโท ร.ม. (รัฐประศาสนศาสตร์)	๐๘-๔-๐๑-๒๑๐๑-๐๑๒	ผู้อำนวยการส่วนป้องกันภัยพิบัติ (นักบริหารงานทั่วไป)	กลาง	๐๘-๔-๐๑-๒๑๐๑-๐๑๒	ผู้อำนวยการส่วนป้องกันภัยพิบัติ (นักบริหารงานทั่วไป)	กลาง	๔๙,๐๑๐	๒,๕๐๐	๒,๕๐๐	

๑๑. บัญชีแสดงจัดคนลงสู่ตำแหน่งและการกำหนดเลขที่ตำแหน่งในส่วนราชการ (พนักงานเมืองพัทยา)

ที่	ชื่อ-นามสกุล	คุณวุฒิการศึกษา	กรอบอัตรากำลังเดิม			กรอบอัตรากำลังใหม่			เงินเดือน	เงินประจำตำแหน่ง		หมายเหตุ
			เลขที่ตำแหน่ง	ตำแหน่ง	ระดับ	เลขที่ตำแหน่ง	ตำแหน่ง	ระดับ		เงินประจำตำแหน่ง	เงินเพิ่มอื่น ๆ	
๖๔	นายทรัพย์ทวี อองโนนยาง	ปริญญาตรี ศ.บ. (รัฐประศาสนศาสตร์)	๐๘-๔-๐๑-๒๑๐๑-๐๑๓	หัวหน้าฝ่ายป้องกันภัยพิบัติทางบก (นักบริหารงานทั่วไป)	ต้น	๐๘-๔-๐๑-๒๑๐๑-๐๑๓	หัวหน้าฝ่ายป้องกันภัยพิบัติทางบก (นักบริหารงานทั่วไป)	ต้น	๒๖,๙๘๐	๑,๕๐๐	-	
๖๕	-	-	๐๘-๔-๐๑-๓๘๑๐-๐๐๑	นักป้องกันและบรรเทาสาธารณภัย	ปก./ชก.	๐๘-๔-๐๑-๓๘๑๐-๐๐๑	นักป้องกันและบรรเทาสาธารณภัย	ปก./ชก.	-	-	-	-ว่าง-
๖๖	นายสุรชาติ เกิดปราชญ์	มศ.๓	๐๘-๔-๐๑-๔๘๐๕-๐๐๑	เจ้าพนักงานป้องกันและบรรเทาสาธารณภัย	ชำนาญงาน	๐๘-๔-๐๑-๔๘๐๕-๐๐๑	เจ้าพนักงานป้องกันและบรรเทาสาธารณภัย	ชำนาญงาน	๔๘,๗๔๐	-	-	
๖๗	นายฉลอม ปิ่นทอง	ปวส. (ไฟฟ้ากำลัง)	๐๘-๔-๐๑-๔๘๐๕-๐๐๒	เจ้าพนักงานป้องกันและบรรเทาสาธารณภัย	ชำนาญงาน	๐๘-๔-๐๑-๔๘๐๕-๐๐๒	เจ้าพนักงานป้องกันและบรรเทาสาธารณภัย	ชำนาญงาน	๓๐,๗๗๐	-	-	
๖๘	พ.จ.อ. เอกสิทธิ์ ตัญญาญจน์	ประกาศนียบัตรนักเรียนจ่าทหารเรือ (เหล่าอเล็กทรอนิกส์)	๐๘-๔-๐๑-๔๘๐๕-๐๐๓	เจ้าพนักงานป้องกันและบรรเทาสาธารณภัย	ชำนาญงาน	๐๘-๔-๐๑-๔๘๐๕-๐๐๓	เจ้าพนักงานป้องกันและบรรเทาสาธารณภัย	ชำนาญงาน	๓๙,๖๒๐	-	-	
๖๙	นายสาธิต ทองคำมา	ปวส. (ไฟฟ้ากำลัง)	๐๘-๔-๐๑-๔๘๐๕-๐๐๔	เจ้าพนักงานป้องกันและบรรเทาสาธารณภัย	ชำนาญงาน	๐๘-๔-๐๑-๔๘๐๕-๐๐๔	เจ้าพนักงานป้องกันและบรรเทาสาธารณภัย	ชำนาญงาน	๒๖,๕๘๐	-	-	
๗๐	น.ส.ศิริพร ชันธวัช	ปริญญาตรี วศ.บ. (เทคโนโลยีการจัดการ)	๐๘-๔-๐๑-๔๘๐๕-๐๐๕	เจ้าพนักงานป้องกันและบรรเทาสาธารณภัย	ปฏิบัติงาน	๐๘-๔-๐๑-๔๘๐๕-๐๐๕	เจ้าพนักงานป้องกันและบรรเทาสาธารณภัย	ปฏิบัติงาน	๑๒,๗๓๐	-	-	
๗๑	นายธัชชัย ลอยมันคง	ปวส. (ไฟฟ้ากำลัง)	๐๘-๔-๐๑-๔๘๐๕-๐๐๖	เจ้าพนักงานป้องกันและบรรเทาสาธารณภัย	ชำนาญงาน	๐๘-๔-๐๑-๔๘๐๕-๐๐๖	เจ้าพนักงานป้องกันและบรรเทาสาธารณภัย	ชำนาญงาน	๒๖,๑๒๐	-	-	
๗๒	นายวรพล วรพยูร	ปวส. (ไฟฟ้ากำลัง)	๐๘-๔-๐๑-๔๘๐๕-๐๐๗	เจ้าพนักงานป้องกันและบรรเทาสาธารณภัย	ชำนาญงาน	๐๘-๔-๐๑-๔๘๐๕-๐๐๗	เจ้าพนักงานป้องกันและบรรเทาสาธารณภัย	ชำนาญงาน	๒๖,๕๘๐	-	-	
๗๓	จ.อ. เขาวลิต คุ้มครอง	ประกาศนียบัตรนักเรียนจ่าทหารเรือ (เหล่าสรรพาวุธ)	๐๘-๔-๐๑-๔๘๐๕-๐๐๘	เจ้าพนักงานป้องกันและบรรเทาสาธารณภัย	ปฏิบัติงาน	๐๘-๔-๐๑-๔๘๐๕-๐๐๘	เจ้าพนักงานป้องกันและบรรเทาสาธารณภัย	ปฏิบัติงาน	๒๗,๙๖๐	-	-	
๗๔	นายอวิชฌณ บัญญาบุษ	ปริญญาตรี วท.บ. (เทคโนโลยีไฟฟ้าอุตสาหกรรม)	๐๘-๔-๐๑-๔๘๐๕-๐๐๙	เจ้าพนักงานป้องกันและบรรเทาสาธารณภัย	ปฏิบัติงาน	๐๘-๔-๐๑-๔๘๐๕-๐๐๙	เจ้าพนักงานป้องกันและบรรเทาสาธารณภัย	ปฏิบัติงาน	๒๒,๗๖๐	-	-	
๗๕	นายประสิทธิ์ ม่วงสอน	ปวส. (ไฟฟ้ากำลัง)	๐๘-๔-๐๑-๔๘๐๕-๐๑๐	เจ้าพนักงานป้องกันและบรรเทาสาธารณภัย	ชำนาญงาน	๐๘-๔-๐๑-๔๘๐๕-๐๑๐	เจ้าพนักงานป้องกันและบรรเทาสาธารณภัย	ชำนาญงาน	๒๖,๑๒๐	-	-	
๗๖	-	-	๐๘-๔-๐๑-๔๘๐๕-๐๑๑	เจ้าพนักงานป้องกันและบรรเทาสาธารณภัย	ปฏิบัติงาน	๐๘-๔-๐๑-๔๘๐๕-๐๑๑	เจ้าพนักงานป้องกันและบรรเทาสาธารณภัย	ปง./ชง.	-	-	-	-ว่าง-
๗๗	นายสุริยพงศ์ สิทธิเขตการ	ปวส. (ช่างก่อสร้าง)	๐๘-๔-๐๑-๔๘๐๕-๐๑๒	เจ้าพนักงานป้องกันและบรรเทาสาธารณภัย	ปฏิบัติงาน	๐๘-๔-๐๑-๔๘๐๕-๐๑๒	เจ้าพนักงานป้องกันและบรรเทาสาธารณภัย	ปฏิบัติงาน	๒๒,๐๕๐	-	-	
๗๘	-	-	๐๘-๔-๐๑-๔๘๐๕-๐๑๓	เจ้าพนักงานป้องกันและบรรเทาสาธารณภัย	ปง./ชง.	๐๘-๔-๐๑-๔๘๐๕-๐๑๓	เจ้าพนักงานป้องกันและบรรเทาสาธารณภัย	ปง./ชง.	-	-	-	-ว่าง-
๗๙	นายโกมล ศรีประเสริฐ	ปวส. (เครื่องกล)	๐๘-๔-๐๑-๔๘๐๕-๐๑๔	เจ้าพนักงานป้องกันและบรรเทาสาธารณภัย	ปฏิบัติงาน	๐๘-๔-๐๑-๔๘๐๕-๐๑๔	เจ้าพนักงานป้องกันและบรรเทาสาธารณภัย	ปฏิบัติงาน	๒๒,๗๖๐	-	-	
๘๐	-	-	๐๘-๔-๐๑-๔๘๐๕-๐๑๕	เจ้าพนักงานป้องกันและบรรเทาสาธารณภัย	ปง./ชง.	๐๘-๔-๐๑-๔๘๐๕-๐๑๕	เจ้าพนักงานป้องกันและบรรเทาสาธารณภัย	ปง./ชง.	-	-	-	-ว่าง-

๑๑. บัญชีแสดงจัดคนลงสู่ตำแหน่งและการกำหนดเลขที่ตำแหน่งในส่วนราชการ (พนักงานเมืองพัทยา)

ที่	ชื่อ-นามสกุล	คุณวุฒิการศึกษา	กรอบอัตรากำลังเดิม			กรอบอัตรากำลังใหม่			เงินเดือน	เงินประจำตำแหน่ง		หมายเหตุ
			เลขที่ตำแหน่ง	ตำแหน่ง	ระดับ	เลขที่ตำแหน่ง	ตำแหน่ง	ระดับ		เงินประจำตำแหน่ง	เงินเพิ่มอื่น ๆ	
๘๑	นายวิเชียร สมนึก	ปวส. (เทคนิคการผลิต)	๐๘-๔-๐๑-๔๘๐๕-๐๑๖	เจ้าพนักงานป้องกันและบรรเทาสาธารณภัย	ปฏิบัติงาน	๐๘-๔-๐๑-๔๘๐๕-๐๑๖	เจ้าพนักงานป้องกันและบรรเทาสาธารณภัย	ปฏิบัติงาน	๑๔,๕๗๐	-	-	
๘๒	นายบัณฑิต นันตะสุข	ปวส. (เทคนิคเครื่องกล)	๐๘-๔-๐๑-๔๘๐๕-๐๑๗	เจ้าพนักงานป้องกันและบรรเทาสาธารณภัย	ชำนาญงาน	๐๘-๔-๐๑-๔๘๐๕-๐๑๗	เจ้าพนักงานป้องกันและบรรเทาสาธารณภัย	ชำนาญงาน	๒๔,๒๗๐	-	-	
๘๓	ฝ่ายป้องกันภัยพิบัติทางทะเล	-	๐๘-๔-๐๑-๒๑๑๑-๐๑๔	หัวหน้าฝ่ายป้องกันภัยพิบัติทางทะเล (นักบริหารงานทั่วไป)	ต้น	๐๘-๔-๐๑-๒๑๑๑-๐๑๔	หัวหน้าฝ่ายป้องกันภัยพิบัติทางทะเล (นักบริหารงานทั่วไป)	ต้น	-	-	-	*-ว่าง-
๘๔	-	-	๐๘-๔-๐๑-๓๘๑๐-๐๑๒	นักป้องกันและบรรเทาสาธารณภัย	ปก./ชก.	๐๘-๔-๐๑-๓๘๑๐-๐๑๒	นักป้องกันและบรรเทาสาธารณภัย	ปก./ชก.	-	-	-	-ว่าง-
๘๕	-	-	๐๘-๔-๐๑-๔๘๐๕-๐๑๘	เจ้าพนักงานป้องกันและบรรเทาสาธารณภัย	ปจ./ชง.	๐๘-๔-๐๑-๔๘๐๕-๐๑๘	เจ้าพนักงานป้องกันและบรรเทาสาธารณภัย	ปจ./ชง.	-	-	-	-ว่าง-
๘๖	พ.จ.อ. สุทธิเดช สุปะทัง	ประกาศนียบัตรนักเรียนจ่าทหารเรือพรคพิเศษ (เหล่าทหารช่างยุทธโยธา - อิเล็กทรอนิกส์)	๐๘-๔-๐๑-๔๘๐๕-๐๑๙	เจ้าพนักงานป้องกันและบรรเทาสาธารณภัย	ปฏิบัติงาน	๐๘-๔-๐๑-๔๘๐๕-๐๑๙	เจ้าพนักงานป้องกันและบรรเทาสาธารณภัย	ปฏิบัติงาน	๒๓,๕๒๐	-	-	
๘๗	พ.จ.อ. ชูติพงศ์ ช้างเผือก	ประกาศนียบัตรนักเรียนจ่าทหารเรือ (เหล่าสามัญ)	๐๘-๔-๐๑-๔๘๐๕-๐๒๐	เจ้าพนักงานป้องกันและบรรเทาสาธารณภัย	ชำนาญงาน	๐๘-๔-๐๑-๔๘๐๕-๐๒๐	เจ้าพนักงานป้องกันและบรรเทาสาธารณภัย	ชำนาญงาน	๓๘,๙๙๐	-	-	
๘๘	ฝ่ายควบคุมความปลอดภัยทางทะเล											
๘๘	นายจรัญ เทียมเมือง	ปริญญาตรี ศศ.บ. (การพัฒนาชุมชน)	๐๘-๔-๐๑-๒๑๑๑-๐๑๕	หัวหน้าศูนย์ควบคุมความปลอดภัยทางทะเล (นักบริหารงานทั่วไป)	ต้น	๐๘-๔-๐๑-๒๑๑๑-๐๑๕	หัวหน้าฝ่ายควบคุมความปลอดภัยทางทะเล (นักบริหารงานทั่วไป)	ต้น	๔๑,๕๕๐	๑,๕๐๐	-	
๘๙	นายณัฐวุฒิ แผ้วไธสง	ปริญญาตรี ค.อ.บ. (วิศวกรรมอิเล็กทรอนิกส์และโทรคมนาคม)	๐๘-๔-๐๑-๓๑๐๖-๐๑๑	นักวิชาการคอมพิวเตอร์	ปฏิบัติการ	๐๘-๔-๐๑-๓๑๐๖-๐๑๑	นักวิชาการคอมพิวเตอร์	ปฏิบัติการ	๑๖,๙๔๐	-	-	
๙๐	นายโชติ หวานสนิท	ปวส. (ช่างยนต์)	๐๘-๔-๐๑-๔๘๐๕-๐๒๑	เจ้าพนักงานป้องกันและบรรเทาสาธารณภัย	ชำนาญงาน	๐๘-๔-๐๑-๔๘๐๕-๐๒๑	เจ้าพนักงานป้องกันและบรรเทาสาธารณภัย	ชำนาญงาน	๓๓,๓๑๐	-	-	
๙๑	สำนักคลัง											
๙๑	นางบุญศรีศรี สุปิพัฒน์โมลี	ปริญญาตรี บธ.บ. (การจัดการทั่วไป)	๐๘-๔-๐๔-๒๑๐๒-๐๐๑	ผู้อำนวยการสำนักการคลัง (นักบริหารงานการคลัง)	สูง	๐๘-๔-๐๔-๒๑๐๒-๐๐๑	ผู้อำนวยการสำนักการคลัง (นักบริหารงานการคลัง)	สูง	๕๓,๐๘๐	๑๐,๐๐๐	๑๐,๐๐๐	
๙๒	ฝ่ายบริหารงานทั่วไป											
๙๒	น.ส.นิชาศา แท่งเพชร	ปริญญาโท ร.ม. (การเมืองการปกครอง)	๐๘-๔-๐๔-๒๑๐๑-๐๑๖	หัวหน้าฝ่ายบริหารงานทั่วไป (นักบริหารงานทั่วไป)	ต้น	๐๘-๔-๐๔-๒๑๐๑-๐๑๖	หัวหน้าฝ่ายบริหารงานทั่วไป (นักบริหารงานทั่วไป)	ต้น	๔๗,๙๙๐	๑,๕๐๐	-	

๑๑. บัญชีแสดงจัดคนลงสู่ตำแหน่งและการกำหนดเลขที่ตำแหน่งในส่วนราชการ (พนักงานเมืองพัทยา)

ที่	ชื่อ-นามสกุล	คุณวุฒิการศึกษา	กรอบอัตรากำลังเดิม			กรอบอัตรากำลังใหม่			เงินเดือน	เงินประจำตำแหน่ง		หมายเหตุ
			เลขที่ตำแหน่ง	ตำแหน่ง	ระดับ	เลขที่ตำแหน่ง	ตำแหน่ง	ระดับ		เงินประจำตำแหน่ง	เงินเพิ่มอื่น ๆ	
๙๓	น.ส.นาถนภา นิธิกรขานนท์	ปริญญาตรี บธ.บ. (การตลาด)	๐๘-๔-๐๔-๔๑๐๑-๐๑๑	เจ้าพนักงานธุรการ	ชำนาญงาน	๐๘-๔-๐๔-๔๑๐๑-๐๑๑	เจ้าพนักงานธุรการ	ชำนาญงาน	๒๖,๕๘๐	-	-	
๙๔	-	-	๐๘-๔-๐๔-๔๑๐๑-๐๑๒	เจ้าพนักงานธุรการ	ปง./ชง.	๐๘-๔-๐๔-๔๑๐๑-๐๑๒	เจ้าพนักงานธุรการ	ปง./ชง.	-	-	-	**ว่าง-
๙๕	น.ส.สุภัทรา เพียรดี	ปริญญาตรี บธ.บ. (คอมพิวเตอร์ธุรกิจ)	๐๘-๔-๐๔-๔๑๐๑-๐๑๓	เจ้าพนักงานธุรการ	ชำนาญงาน	๐๘-๔-๐๔-๔๑๐๑-๐๑๓	เจ้าพนักงานธุรการ	ชำนาญงาน	๒๒,๐๔๐	-	-	
๙๖	-	-	๐๘-๔-๐๔-๔๑๐๑-๐๑๔	เจ้าพนักงานธุรการ	ปง./ชง.	๐๘-๔-๐๔-๔๑๐๑-๐๑๔	เจ้าพนักงานธุรการ	ปง./ชง.	-	-	-	***ว่าง-
๙๗	ส่วนบริหารการคลัง นางสุภาวณญา เพ็ชรบุรี	ปริญญาตรี บธ.บ. (การบัญชี)	๐๘-๔-๐๔-๒๑๐๒-๐๑๒	ผู้อำนวยการส่วนบริหารการคลัง (นักบริหารงานการคลัง)	กลาง	๐๘-๔-๐๔-๒๑๐๒-๐๑๒	ผู้อำนวยการส่วนบริหารการคลัง (นักบริหารงานการคลัง)	กลาง	๕๒,๓๗๐	๒,๕๐๐	๒,๕๐๐	
๙๘	ฝ่ายบริหารสัญญา น.ส.วณิชมา นิตธรรม	ปริญญาตรี บธ.บ. (การบัญชี)	๐๘-๔-๐๔-๒๑๐๒-๐๑๓	หัวหน้าฝ่ายตรวจจ่าย (นักบริหารงานการคลัง)	ต้น	๐๘-๔-๐๔-๒๑๐๒-๐๑๓	หัวหน้าฝ่ายบริหารสัญญา (นักบริหารงานการคลัง)	ต้น	๔๐,๒๖๐	๑,๕๐๐	-	
๙๙	น.ส.สุพัชรา ใจวงศ์	ปริญญาตรี ศศ.บ. (วิทยาการจัดการ)	๐๘-๔-๐๔-๓๒๐๒-๐๑๑	นักวิชาการคลัง	ชำนาญการ	๐๘-๔-๐๔-๓๒๐๒-๐๑๑	นักวิชาการคลัง	ชำนาญการ	๓๔,๑๑๐	-	-	
๑๐๐	-	-	๐๘-๔-๐๔-๓๒๐๑-๐๑๑	นักวิชาการเงินและบัญชี	ชำนาญการ	๐๘-๔-๐๔-๓๒๐๑-๐๑๑	นักวิชาการเงินและบัญชี	ปก./ชก.	-	-	-	-ว่าง-
๑๐๑	น.ส.ทิชาภา ทูโคกรวด	ปริญญาตรี ศศ.บ. (บัญชี)	๐๘-๔-๐๔-๓๒๐๑-๐๑๒	นักวิชาการเงินและบัญชี	ชำนาญการ	๐๘-๔-๐๔-๓๒๐๑-๐๑๒	นักวิชาการเงินและบัญชี	ชำนาญการ	๒๖,๔๖๐	-	-	
๑๐๒	-	-	๐๘-๔-๐๔-๓๒๐๑-๐๑๓	นักวิชาการเงินและบัญชี	ปก./ชก.	๐๘-๔-๐๔-๓๒๐๑-๐๑๓	นักวิชาการเงินและบัญชี	ปก./ชก.	-	-	-	-ว่าง-
๑๐๓	น.ส.ผกามาศ จริยะรยง	ปริญญาตรี ศศ.บ. (การจัดการทั่วไป)	๐๘-๔-๐๔-๔๒๐๑-๐๑๑	เจ้าพนักงานการเงินและบัญชี	ชำนาญงาน	๐๘-๔-๐๔-๔๒๐๑-๐๑๑	เจ้าพนักงานการเงินและบัญชี	ชำนาญงาน	๓๗,๒๑๐	-	-	
๑๐๔	น.ส.ปานัน เหลืองประเสริฐ	ปริญญาตรี บธ.บ. (การบริหารธุรกิจ)	๐๘-๔-๐๔-๔๒๐๑-๐๑๒	เจ้าพนักงานการเงินและบัญชี	ชำนาญงาน	๐๘-๔-๐๔-๔๒๐๑-๐๑๒	เจ้าพนักงานการเงินและบัญชี	ชำนาญงาน	๒๐,๓๖๐	-	-	
๑๐๕	ฝ่ายการเงินและบัญชี -	-	๐๘-๔-๐๔-๒๑๐๒-๐๑๔	หัวหน้าฝ่ายการเงินและบัญชี (นักบริหารงานการคลัง)	ต้น	๐๘-๔-๐๔-๒๑๐๒-๐๑๔	หัวหน้าฝ่ายการเงินและบัญชี (นักบริหารงานการคลัง)	ต้น	-	-	-	*ว่าง-

๑๑. บัญชีแสดงจัดคนลงสู่ตำแหน่งและการกำหนดเลขที่ตำแหน่งในส่วนราชการ (พนักงานเมืองพัทยา)

ที่	ชื่อ-นามสกุล	คุณวุฒิการศึกษา	กรอบอัตรากำลังเดิม			กรอบอัตรากำลังใหม่			เงินเดือน	เงินประจำตำแหน่ง		หมายเหตุ
			เลขที่ตำแหน่ง	ตำแหน่ง	ระดับ	เลขที่ตำแหน่ง	ตำแหน่ง	ระดับ		เงินประจำตำแหน่ง	เงินพิเศษ ๆ	
๑๐๖	น.ส.ธัญวรรณ ธรรมวิมล	ปริญญาโท บธ.ม. (บริหารธุรกิจ)	๐๘-๔-๐๔-๓๒๐๒-๐๐๒	นักวิชาการคลัง	ปฏิบัติการ	๐๘-๔-๐๔-๓๒๐๒-๐๐๒	นักวิชาการคลัง	ปฏิบัติการ	๓๓,๕๖๐	-	-	
๑๐๗	น.ส.ศิริลักษณ์ พยุงกลาง	ปริญญาตรี บธ.บ. (การบัญชี)	๐๘-๔-๐๔-๓๒๐๑-๐๐๔	นักวิชาการเงินและบัญชี	ชำนาญการ	๐๘-๔-๐๔-๓๒๐๑-๐๐๔	นักวิชาการเงินและบัญชี	ชำนาญการ	๒๖,๔๖๐	-	-	
๑๐๘	น.ส.กาญจนา ไกรสมโภช	ปริญญาตรี บข.บ.	๐๘-๔-๐๔-๓๒๐๑-๐๐๕	นักวิชาการเงินและบัญชี	ปฏิบัติการ	๐๘-๔-๐๔-๓๒๐๑-๐๐๕	นักวิชาการเงินและบัญชี	ปฏิบัติการ	๑๙,๑๖๐	-	-	
๑๐๙	นางอรอนงค์ ทองสมุทร	ปริญญาโท บธ.ม. (การจัดการ)	๐๘-๔-๐๔-๓๒๐๑-๐๐๖	นักวิชาการเงินและบัญชี	ชำนาญการ	๐๘-๔-๐๔-๓๒๐๑-๐๐๖	นักวิชาการเงินและบัญชี	ชำนาญการ	๒๙,๖๘๐	-	-	
๑๑๐	-	-	๐๘-๔-๐๔-๔๒๐๑-๐๐๓	เจ้าพนักงานการเงินและบัญชี	ป.ง./ช.ง.	๐๘-๔-๐๔-๔๒๐๑-๐๐๓	เจ้าพนักงานการเงินและบัญชี	ป.ง./ช.ง.	-	-	-	**ว่าง-
๑๑๑	-	-	๐๘-๔-๐๔-๔๒๐๑-๐๐๔	เจ้าพนักงานการเงินและบัญชี	ป.ง./ช.ง.	๐๘-๔-๐๔-๔๒๐๑-๐๐๔	เจ้าพนักงานการเงินและบัญชี	ป.ง./ช.ง.	-	-	-	**ว่าง-
๑๑๒	<u>ส่วนพัฒนารายได้</u>	-	๐๘-๔-๐๔-๒๑๐๒-๐๐๕	ผู้อำนวยการส่วนพัฒนารายได้ (นักบริหารงานการคลัง)	กลาง	๐๘-๔-๐๔-๒๑๐๒-๐๐๕	ผู้อำนวยการส่วนพัฒนารายได้ (นักบริหารงานการคลัง)	กลาง	-	-	-	*ว่าง-
๑๑๓	<u>ฝ่ายแผนที่ภาษีและทะเบียนทรัพย์สิน</u>	-	๐๘-๔-๐๔-๒๑๐๒-๐๐๖	หัวหน้าฝ่ายแผนที่ภาษีและทะเบียนทรัพย์สิน (นักบริหารงานการคลัง)	ต้น	๐๘-๔-๐๔-๒๑๐๒-๐๐๖	หัวหน้าฝ่ายแผนที่ภาษีและทะเบียนทรัพย์สิน (นักบริหารงานการคลัง)	ต้น	-	-	-	*ว่าง-
๑๑๔	น.ส.นันทณภัส ภูจัน	ปริญญาตรี บข.บ. (การบัญชี)	๐๘-๔-๐๔-๓๒๐๓-๐๐๑	นักวิชาการจัดเก็บรายได้	ชำนาญการ	๐๘-๔-๐๔-๓๒๐๓-๐๐๑	นักวิชาการจัดเก็บรายได้	ชำนาญการ	๓๖,๓๑๐	-	-	
๑๑๕	น.ส.มณฑิพา บุญทิม	ปริญญาตรี บธ.บ. (บริหารธุรกิจ)	๐๘-๔-๐๔-๓๒๐๓-๐๐๒	นักวิชาการจัดเก็บรายได้	ชำนาญการ	๐๘-๔-๐๔-๓๒๐๓-๐๐๒	นักวิชาการจัดเก็บรายได้	ชำนาญการ	๓๑,๓๔๐	-	-	
๑๑๖	-	-	๐๘-๔-๐๔-๓๒๐๓-๐๐๓	นักวิชาการจัดเก็บรายได้	ป.ก./ช.ก.	๐๘-๔-๐๔-๓๒๐๓-๐๐๓	นักวิชาการจัดเก็บรายได้	ป.ก./ช.ก.	-	-	-	**ว่าง-
๑๑๗	น.ส.จริยา กลั่นจตุรัส	ปริญญาตรี บธ.บ. (คอมพิวเตอร์ธุรกิจ)	๐๘-๔-๐๔-๓๒๐๓-๐๐๔	นักวิชาการจัดเก็บรายได้	ปฏิบัติการ	๐๘-๔-๐๔-๓๒๐๓-๐๐๔	นักวิชาการจัดเก็บรายได้	ปฏิบัติการ	๑๖,๙๔๐	-	-	
๑๑๘	น.ส.ปริญานุช คงเพ็ง	ปริญญาตรี บธ.บ. (การตลาด)	๐๘-๔-๐๔-๔๒๐๔-๐๐๑	เจ้าพนักงานจัดเก็บรายได้	ปฏิบัติงาน	๐๘-๔-๐๔-๔๒๐๔-๐๐๑	เจ้าพนักงานจัดเก็บรายได้	ปฏิบัติงาน	๒๑,๓๖๐	-	-	
๑๑๙	น.ส.ชัชฎาภา กาวีจันทร์	ปวส. (การบัญชี)	๐๘-๔-๐๔-๔๒๐๔-๐๐๒	เจ้าพนักงานจัดเก็บรายได้	ปฏิบัติงาน	๐๘-๔-๐๔-๔๒๐๔-๐๐๒	เจ้าพนักงานจัดเก็บรายได้	ปฏิบัติงาน	๑๒,๗๓๐	-	-	
๑๒๐	นายเอกนรินทร์ ผลินฉำทรัพย์	ปริญญาตรี ค.บ. (เทคโนโลยีและคอมพิวเตอร์เพื่อการศึกษา)	๐๘-๔-๐๔-๔๒๐๔-๐๐๓	เจ้าพนักงานจัดเก็บรายได้	ปฏิบัติงาน	๐๘-๔-๐๔-๔๒๐๔-๐๐๓	เจ้าพนักงานจัดเก็บรายได้	ปฏิบัติงาน	๑๒,๔๗๐	-	-	

๑๑. บัญชีแสดงจัดคนลงสู่ตำแหน่งและการกำหนดเลขที่ตำแหน่งในส่วนราชการ (พนักงานเมืองพัทยา)

ที่	ชื่อ-นามสกุล	คุณวุฒิการศึกษา	กรอบอัตรากำลังเดิม			กรอบอัตรากำลังใหม่			เงินเดือน	เงินประจำตำแหน่ง		หมายเหตุ
			เลขที่ตำแหน่ง	ตำแหน่ง	ระดับ	เลขที่ตำแหน่ง	ตำแหน่ง	ระดับ		เงินประจำตำแหน่ง	เงินเพิ่มอื่น ๆ เงินค่าตอบแทน	
๑๒๑	นายเอกพงศ์ เคียนบุ้น	ปวช. (คอมพิวเตอร์ธุรกิจ)	๐๘-๔-๐๔-๔๒๐๔-๐๐๔	เจ้าพนักงานจัดเก็บรายได้	ปฏิบัติงาน	๐๘-๔-๐๔-๔๒๐๔-๐๐๔	เจ้าพนักงานจัดเก็บรายได้	ปฏิบัติงาน	๑๐,๓๔๐	-	-	
๑๒๒	ฝ่ายพัฒนารายได้ น.ส.สุภาวรรณ คงศิริ	ปริญญาตรี บข.บ. (บัญชี)	๐๘-๔-๐๔-๒๑๐๒-๐๐๗	หัวหน้าฝ่ายรายได้และผลประโยชน์ (นักบริหารงานการคลัง)	ต้น	๐๘-๔-๐๔-๒๑๐๒-๐๐๗	หัวหน้าฝ่ายพัฒนารายได้ (นักบริหารงานการคลัง)	ต้น	๔๖,๔๙๐	๑,๕๐๐	-	
๑๒๓	-	-	๐๘-๔-๐๔-๓๒๐๓-๐๐๕	นักวิชาการจัดเก็บรายได้	ปก./ชก.	๐๘-๔-๐๔-๓๒๐๓-๐๐๕	นักวิชาการจัดเก็บรายได้	ปก./ชก.	-	-	-	**ว่าง-
๑๒๔	นางบุญทิภา ทองแย้ม	ปริญญาตรี บธ.บ. (การบัญชี)	๐๘-๔-๐๔-๓๒๐๓-๐๐๖	นักวิชาการจัดเก็บรายได้	ชำนาญการ	๐๘-๔-๐๔-๓๒๐๓-๐๐๖	นักวิชาการจัดเก็บรายได้	ชำนาญการ	๒๕,๙๗๐	-	-	
๑๒๕	-	-	๐๘-๔-๐๔-๓๒๐๓-๐๐๗	นักวิชาการจัดเก็บรายได้	ปก./ชก.	๐๘-๔-๐๔-๓๒๐๓-๐๐๗	นักวิชาการจัดเก็บรายได้	ปก./ชก.	-	-	-	**ว่าง-
๑๒๖	น.ส.กิตติมา ดีประชา	ปริญญาตรี ศ.บ. (เศรษฐศาสตร์)	๐๘-๔-๐๔-๓๒๐๓-๐๐๘	นักวิชาการจัดเก็บรายได้	ปฏิบัติการ	๐๘-๔-๐๔-๓๒๐๓-๐๐๘	นักวิชาการจัดเก็บรายได้	ปฏิบัติการ	๑๖,๙๔๐	-	-	
๑๒๗	น.ส.ศรีธรรณ์ พงศ์พิทักษ์	อนุปริญญาศิลปศาสตร์ (การบริหารธุรกิจ)	๐๘-๔-๐๔-๔๒๐๔-๐๐๕	เจ้าพนักงานจัดเก็บรายได้	ปฏิบัติงาน	๐๘-๔-๐๔-๔๒๐๔-๐๐๕	เจ้าพนักงานจัดเก็บรายได้	ปฏิบัติงาน	๑๒,๗๓๐	-	-	
๑๒๘	-	-	๐๘-๔-๐๔-๔๒๐๔-๐๐๖	เจ้าพนักงานจัดเก็บรายได้	ปง./ชง.	๐๘-๔-๐๔-๔๒๐๔-๐๐๖	เจ้าพนักงานจัดเก็บรายได้	ปง./ชง.	-	-	-	-ว่าง-
๑๒๙	น.ส.ธาวินี บุญก่อ	ปวส. (คอมพิวเตอร์ธุรกิจ)	๐๘-๔-๐๔-๔๒๐๔-๐๐๗	เจ้าพนักงานจัดเก็บรายได้	ปฏิบัติงาน	๐๘-๔-๐๔-๔๒๐๔-๐๐๗	เจ้าพนักงานจัดเก็บรายได้	ปฏิบัติงาน	๑๒,๗๓๐	-	-	
๑๓๐	น.ส.เขมจิรา ธัญญาภิสิทธิ์	ปริญญาตรี บธ.บ. (การบริหารทรัพยากรมนุษย์)	๐๘-๔-๐๔-๔๒๐๔-๐๐๘	เจ้าพนักงานจัดเก็บรายได้	ชำนาญงาน	๐๘-๔-๐๔-๔๒๐๔-๐๐๘	เจ้าพนักงานจัดเก็บรายได้	ชำนาญงาน	๒๕,๑๙๐	-	-	
๑๓๑	-	-	๐๘-๔-๐๔-๔๒๐๔-๐๐๙	เจ้าพนักงานจัดเก็บรายได้	ปง./ชง.	๐๘-๔-๐๔-๔๒๐๔-๐๐๙	เจ้าพนักงานจัดเก็บรายได้	ปง./ชง.	-	-	-	**ว่าง-
๑๓๒	-	-	๐๘-๔-๐๔-๔๒๐๔-๐๑๐	เจ้าพนักงานจัดเก็บรายได้	ปง./ชง.	๐๘-๔-๐๔-๔๒๐๔-๐๑๐	เจ้าพนักงานจัดเก็บรายได้	ปง./ชง.	-	-	-	**ว่าง-
๑๓๓	นายปณณพัฒน์ ดิษฐวัชรกุลธร	ปริญญาตรี บธ.บ. (การจัดการทั่วไป)	๐๘-๔-๐๔-๔๒๐๔-๐๑๑	เจ้าพนักงานจัดเก็บรายได้	ปฏิบัติงาน	๐๘-๔-๐๔-๔๒๐๔-๐๑๑	เจ้าพนักงานจัดเก็บรายได้	ปฏิบัติงาน	๒๐,๐๔๐	-	-	
๑๓๔	น.ส.ธัญญศิริ แผลกจังหวีด	อนุปริญญาวิทยาศาสตร์ (คอมพิวเตอร์)	๐๘-๔-๐๔-๔๒๐๔-๐๑๒	เจ้าพนักงานจัดเก็บรายได้	ชำนาญงาน	๐๘-๔-๐๔-๔๒๐๔-๐๑๒	เจ้าพนักงานจัดเก็บรายได้	ชำนาญงาน	๒๐,๓๖๐	-	-	
๑๓๕	น.ส.กรกนก คลังบุญครอง	ปริญญาตรี วท.บ. (วิทยาการคอมพิวเตอร์ประยุกต์-มัลติมีเดีย)	๐๘-๔-๐๔-๔๒๐๔-๐๑๓	เจ้าพนักงานจัดเก็บรายได้	ปฏิบัติงาน	๐๘-๔-๐๔-๔๒๐๔-๐๑๓	เจ้าพนักงานจัดเก็บรายได้	ปฏิบัติงาน	๑๒,๗๓๐	-	-	
๑๓๖	-	-	๐๘-๔-๐๔-๔๒๐๔-๐๑๔	เจ้าพนักงานจัดเก็บรายได้	ปง./ชง.	๐๘-๔-๐๔-๔๒๐๔-๐๑๔	เจ้าพนักงานจัดเก็บรายได้	ปง./ชง.	-	-	-	**ว่าง-

๑๑. บัญชีแสดงจัดคนลงสู่ตำแหน่งและการกำหนดเลขที่ตำแหน่งในส่วนราชการ (พนักงานเมืองพัทยา)

ที่	ชื่อ-นามสกุล	คุณวุฒิการศึกษา	กรอบอัตรากำลังเดิม			กรอบอัตรากำลังใหม่			เงินเดือน	เงินประจำตำแหน่ง		หมายเหตุ
			เลขที่ตำแหน่ง	ตำแหน่ง	ระดับ	เลขที่ตำแหน่ง	ตำแหน่ง	ระดับ		เงินประจำตำแหน่ง	เงินเพิ่มอื่น ๆ	
๑๓๗	น.ส.สมฤทัย ทองคำ	ปริญญาโท บธ.ม. (การจัดการสาธารณสุข)	๐๘-๔-๐๔-๒๑๐๒-๐๐๘	หัวหน้าฝ่ายเร่งรัดและบังคับภาษี (นักบริหารงานการคลัง)	ต้น	๐๘-๔-๐๔-๒๑๐๒-๐๐๘	หัวหน้าฝ่ายเร่งรัดและจัดเก็บรายได้ (นักบริหารงานการคลัง)	ต้น	๓๐,๒๒๐	๑,๕๐๐	-	
๑๓๘	-	-	๐๘-๔-๐๔-๓๒๐๓-๐๐๙	นักวิชาการจัดเก็บรายได้	ปฏิบัติการ	๐๘-๔-๐๔-๓๒๐๓-๐๐๙	นักวิชาการจัดเก็บรายได้	ป.ก./ช.ก.	-	-	-	-ว่าง-
๑๓๙	นายพงศ์ภูวิช เชื้อทอง	ปริญญาตรี บธ.บ. (การจัดการธุรกิจด้านการบิน)	๐๘-๔-๐๔-๓๒๐๓-๐๑๐	นักวิชาการจัดเก็บรายได้	ปฏิบัติการ	๐๘-๔-๐๔-๓๒๐๓-๐๑๐	นักวิชาการจัดเก็บรายได้	ปฏิบัติการ	๑๖,๙๔๐	-	-	
๑๔๐	นายอนุชา แก้วยัง	ปวส. (บริหารธุรกิจ)	๐๘-๔-๐๔-๔๒๐๔-๐๑๕	เจ้าพนักงานจัดเก็บรายได้	ปฏิบัติงาน	๐๘-๔-๐๔-๔๒๐๔-๐๑๕	เจ้าพนักงานจัดเก็บรายได้	ปฏิบัติงาน	๒๒,๔๐๐	-	-	
๑๔๑	นายอรรมพ บนิพลกั้ง	ปวส. (คอมพิวเตอร์ธุรกิจ)	๐๘-๔-๐๔-๔๒๐๔-๐๑๖	เจ้าพนักงานจัดเก็บรายได้	ชำนาญงาน	๐๘-๔-๐๔-๔๒๐๔-๐๑๖	เจ้าพนักงานจัดเก็บรายได้	ชำนาญงาน	๑๘,๔๔๐	-	-	
๑๔๒	น.ส.ภารวี มุ่งหาสิน	ปวส. (คอมพิวเตอร์ธุรกิจ)	๐๘-๔-๐๔-๔๒๐๔-๐๑๗	เจ้าพนักงานจัดเก็บรายได้	ปฏิบัติงาน	๐๘-๔-๐๔-๔๒๐๔-๐๑๗	เจ้าพนักงานจัดเก็บรายได้	ปฏิบัติงาน	๑๒,๗๓๐	-	-	
๑๔๓	<u>สำนักช่าง</u> นายบุญเทียน จันสุข	ปริญญาตรี บธ.บ. (การจัดการงานก่อสร้าง)	๐๘-๔-๐๕-๒๑๐๓-๐๐๑	ผู้อำนวยการสำนักช่าง (นักบริหารงานช่าง)	สูง	๐๘-๔-๐๕-๒๑๐๓-๐๐๑	ผู้อำนวยการสำนักช่าง (นักบริหารงานช่าง)	สูง	๕๓,๘๘๐	๑๐,๐๐๐	๑๐,๐๐๐	
๑๔๔	<u>ฝ่ายบริหารงานทั่วไป</u> นางพัชราภรณ์ ชลิตตาภรณ์	ปริญญาโท ร.ป.ม. (นโยบายสาธารณะ)	๐๘-๔-๐๕-๒๑๐๑-๐๑๓	หัวหน้าฝ่ายบริหารงานทั่วไป (นักบริหารงานทั่วไป)	ต้น	๐๘-๔-๐๕-๒๑๐๑-๐๑๓	หัวหน้าฝ่ายบริหารงานทั่วไป (นักบริหารงานทั่วไป)	ต้น	๔๗,๙๙๐	๑,๕๐๐	-	
๑๔๕	-	-	๐๘-๔-๐๕-๔๑๐๑-๐๑๕	เจ้าพนักงานธุรการ	ป.ง./ช.ง.	๐๘-๔-๐๕-๔๑๐๑-๐๑๕	เจ้าพนักงานธุรการ	ป.ง./ช.ง.	-	-	-	**ว่าง-
๑๔๖	น.ส.พัฒน์ชิตา อัครนันท์สโรจ	ปริญญาโท ร.ป.ม. (การบริหารการจัดการภาครัฐ)	๐๘-๔-๐๕-๔๑๐๑-๐๑๖	เจ้าพนักงานธุรการ	ชำนาญงาน	๐๘-๔-๐๕-๔๑๐๑-๐๑๖	เจ้าพนักงานธุรการ	ชำนาญงาน	๓๑,๒๖๐	-	-	
๑๔๗	นายจิราวัฒน์ จันทรคูเมือง	ปริญญาตรี ศศ.บ. (รัฐศาสตร์)	๐๘-๔-๐๕-๔๑๐๑-๐๑๗	เจ้าพนักงานธุรการ	ปฏิบัติงาน	๐๘-๔-๐๕-๔๑๐๑-๐๑๗	เจ้าพนักงานธุรการ	ปฏิบัติงาน	๑๓,๒๓๐	-	-	
๑๔๘	น.ส.ชลธิชา กาดิวังค์	ปริญญาตรี บธ.บ. (คอมพิวเตอร์ธุรกิจ)	๐๘-๔-๐๕-๔๑๐๑-๐๑๘	เจ้าพนักงานธุรการ	ปฏิบัติงาน	๐๘-๔-๐๕-๔๑๐๑-๐๑๘	เจ้าพนักงานธุรการ	ปฏิบัติงาน	๑๒,๙๗๐	-	-	
๑๔๙	น.ส.ภัคศิลา วาดี	ปริญญาตรี บธ.บ. (คอมพิวเตอร์ธุรกิจ)	๐๘-๔-๐๕-๔๑๐๑-๐๑๙	เจ้าพนักงานธุรการ	ชำนาญงาน	๐๘-๔-๐๕-๔๑๐๑-๐๑๙	เจ้าพนักงานธุรการ	ชำนาญงาน	๒๗,๐๓๐	-	-	

๑๑. บัญชีแสดงจัดคนลงสู่ตำแหน่งและการกำหนดเลขที่ตำแหน่งในส่วนราชการ (พนักงานเมืองพัทยา)

ที่	ชื่อ-นามสกุล	คุณวุฒิการศึกษา	กรอบอัตรากำลังเดิม			กรอบอัตรากำลังใหม่			เงินเดือน	เงินประจำตำแหน่ง		หมายเหตุ
			เลขที่ตำแหน่ง	ตำแหน่ง	ระดับ	เลขที่ตำแหน่ง	ตำแหน่ง	ระดับ		เงินประจำตำแหน่ง	เงินพิเศษ ๆ	
๑๕๐	น.ส.ยุพิน จุยม่วงศรี	ปวส. (คอมพิวเตอร์ธุรกิจ)	๐๘-๔-๐๕-๔๑๐๑-๐๒๐	เจ้าพนักงานธุรการ	ปฏิบัติงาน	๐๘-๔-๐๕-๔๑๐๑-๐๒๐	เจ้าพนักงานธุรการ	ปฏิบัติงาน	๒๓,๙๐๐	-	-	
๑๕๑	-	-	๐๘-๔-๐๕-๔๑๐๑-๐๒๑	เจ้าพนักงานธุรการ	ปง./ชง.	๐๘-๔-๐๕-๔๑๐๑-๐๒๑	เจ้าพนักงานธุรการ	ปง./ชง.	-	-	-	**ว่าง-
๑๕๒	-	-	๐๘-๔-๐๕-๔๑๐๑-๐๒๒	เจ้าพนักงานธุรการ	ปง./ชง.	๐๘-๔-๐๕-๔๑๐๑-๐๒๒	เจ้าพนักงานธุรการ	ปง./ชง.	-	-	-	**ว่าง-
๑๕๓	น.ส.สุวิมล อาบตาล	ปริญญาตรี ร.บ. (รัฐศาสตร์)	๐๘-๔-๐๕-๔๑๐๑-๐๒๓	เจ้าพนักงานธุรการ	ปฏิบัติงาน	๐๘-๔-๐๕-๔๑๐๑-๐๒๓	เจ้าพนักงานธุรการ	ปฏิบัติงาน	๑๘,๑๙๐	-	-	
๑๕๔	-	-	๐๘-๔-๐๕-๔๑๐๑-๐๒๔	เจ้าพนักงานธุรการ	ปง./ชง.	๐๘-๔-๐๕-๔๑๐๑-๐๒๔	เจ้าพนักงานธุรการ	ปง./ชง.	-	-	-	**ว่าง-
๑๕๕	นายดินทร์ สุพรรณโมกข์	ปริญญาตรี ร.บ. (รัฐประศาสนศาสตร์)	๐๘-๔-๐๕-๔๑๐๑-๐๒๕	เจ้าพนักงานธุรการ	ปฏิบัติงาน	๐๘-๔-๐๕-๔๑๐๑-๐๒๕	เจ้าพนักงานธุรการ	ปฏิบัติงาน	๑๔,๐๓๐	-	-	
๑๕๖	<u>ส่วนผังเมือง</u> นายชินกร กระจังงา	ปริญญาโท ค.อ.ม. (สถาปัตยกรรม)	๐๘-๔-๐๕-๒๑๐๓-๐๒๒	ผู้อำนวยการส่วนผังเมือง (นักบริหารงานช่าง)	กลาง	๐๘-๔-๐๕-๒๑๐๓-๐๒๒	ผู้อำนวยการส่วนผังเมือง (นักบริหารงานช่าง)	กลาง	๓๘,๕๐๐	๒,๕๐๐	๒,๕๐๐	
๑๕๗	<u>ฝ่ายผังเมือง</u> -	-	๐๘-๔-๐๕-๒๑๐๓-๐๐๓	หัวหน้าฝ่ายจัดทำและควบคุมผังเมือง (นักบริหารงานช่าง)	ต้น	๐๘-๔-๐๕-๒๑๐๓-๐๐๓	หัวหน้าฝ่ายผังเมือง (นักบริหารงานช่าง)	ต้น	-	-	-	*ว่าง-
๑๕๘	น.ส.ชลผกา เศรษฐพิทยากุล	ปริญญาโท ผ.ม. (การวางแผนชุมชนเมืองและสภาพแวดล้อม)	๐๘-๔-๐๕-๓๗๐๓-๐๐๑	นักผังเมือง	ชำนาญการ	๐๘-๔-๐๕-๓๗๐๓-๐๐๑	นักผังเมือง	ชำนาญการ	๓๙,๐๘๐	-	-	
๑๕๙	นายสันฐิติ ห่านพงษ์ศักดิ์	ปริญญาตรี สด.บ. (สถาปัตยกรรม)	๐๘-๔-๐๕-๓๗๐๓-๐๐๒	นักผังเมือง	ชำนาญการ	๐๘-๔-๐๕-๓๗๐๓-๐๐๒	นักผังเมือง	ชำนาญการ	๓๕,๗๗๐	-	-	
๑๖๐	นายศราวุธ ทิวศ์ษา	ปริญญาตรี วท.บ. (เทคโนโลยีก่อสร้าง)	๐๘-๔-๐๕-๔๗๐๑-๐๐๑	นายช่างโยธา	ชำนาญงาน	๐๘-๔-๐๕-๔๗๐๑-๐๐๑	นายช่างโยธา	ชำนาญงาน	๒๔,๗๓๐	-	-	
๑๖๑	<u>ฝ่ายคุ้มครองที่ดินสาธารณะ</u> น.ส.จอมใจ สวรรค์	ปริญญาโท ผ.ม. (การวางผังเมือง)	๐๘-๔-๐๕-๒๑๐๓-๐๐๔	หัวหน้าฝ่ายดูแลรักษาและคุ้มครองที่ดินสาธารณะ (นักบริหารงานช่าง)	ต้น	๐๘-๔-๐๕-๒๑๐๓-๐๐๔	หัวหน้าฝ่ายคุ้มครองที่ดินสาธารณะ (นักบริหารงานช่าง)	ต้น	๓๙,๖๓๐	๑,๕๐๐	-	
๑๖๒	-	-	๐๘-๔-๐๕-๓๗๐๓-๐๐๓	นักผังเมือง	ปก./ชก.	๐๘-๔-๐๕-๓๗๐๓-๐๐๓	นักผังเมือง	ปก./ชก.	-	-	-	**ว่าง-

๑๑. บัญชีแสดงจัดคนลงสู่ตำแหน่งและการกำหนดเลขที่ตำแหน่งในส่วนราชการ (พนักงานเมืองพัทยา)

ที่	ชื่อ-นามสกุล	คุณวุฒิการศึกษา	กรอบอัตรากำลังเดิม			กรอบอัตรากำลังใหม่			เงินเดือน	เงินประจำตำแหน่ง		หมายเหตุ
			เลขที่ตำแหน่ง	ตำแหน่ง	ระดับ	เลขที่ตำแหน่ง	ตำแหน่ง	ระดับ		เงินประจำตำแหน่ง	เงินเพิ่มอื่น ๆ	
๑๖๓	นายจามร เขจรเจิม	ปวส. (ก่อสร้าง)	๐๘-๔-๐๕-๔๗๐๑-๐๐๒	นายช่างโยธา	ชำนาญงาน	๐๘-๔-๐๕-๔๗๐๑-๐๐๒	นายช่างโยธา	ชำนาญงาน	๒๕,๖๖๐	-	-	
๑๖๔	นายเทิดศักดิ์ โปธิ์บางหวาย	ปริญญาตรี วท.บ. (เทคโนโลยีการก่อสร้าง)	๐๘-๔-๐๕-๔๗๐๑-๐๐๓	นายช่างโยธา	ชำนาญงาน	๐๘-๔-๐๕-๔๗๐๑-๐๐๓	นายช่างโยธา	ชำนาญงาน	๒๔,๗๓๐	-	-	
๑๖๕	ส่วนควบคุมอาคาร นายสุรียา แก้วเขียว	ปริญญาโท วศ.ม. (วิศวกรรมการจัดการ งานก่อสร้างและงานโครงสร้างพื้นฐาน)	๐๘-๔-๐๕-๒๑๐๓-๐๐๕	ผู้อำนวยการส่วนควบคุมอาคาร (นักบริหารงานช่าง)	กลาง	๐๘-๔-๐๕-๒๑๐๓-๐๐๕	ผู้อำนวยการส่วนควบคุมอาคาร (นักบริหารงานช่าง)	กลาง	๔๒,๖๒๐	๒,๕๐๐	๒,๕๐๐	
๑๖๖	ฝ่ายควบคุมอาคาร นายคริส เชิดสุรียา	ปริญญาโท วศ.ม. (วิศวกรรมโยธา)	๐๘-๔-๐๕-๒๑๐๓-๐๐๖	หัวหน้าฝ่ายควบคุมอาคาร (นักบริหารงานช่าง)	ต้น	๐๘-๔-๐๕-๒๑๐๓-๐๐๖	หัวหน้าฝ่ายควบคุมอาคาร (นักบริหารงานช่าง)	ต้น	๓๖,๘๖๐	๑,๕๐๐	-	
๑๖๗	ว่าที่ ร.ต. นิमित ตั้งเชียร	ปริญญาตรี ค.อ.บ. (สถาปัตยกรรม)	๐๘-๔-๐๕-๓๗๐๒-๐๐๑	สถาปนิก	ชำนาญการ	๐๘-๔-๐๕-๓๗๐๒-๐๐๑	สถาปนิก	ชำนาญการ	๓๑,๘๘๐	-	-	
๑๖๘	-	-	๐๘-๔-๐๕-๓๗๐๓-๐๐๔	นักผังเมือง	ปก./ชก.	๐๘-๔-๐๕-๓๗๐๓-๐๐๔	นักผังเมือง	ปก./ชก.	-	-	-	-ว่าง-
๑๖๙	-	-	๐๘-๔-๐๕-๓๗๐๓-๐๐๕	นักผังเมือง	ปก./ชก.	๐๘-๔-๐๕-๓๗๐๓-๐๐๕	นักผังเมือง	ปก./ชก.	-	-	-	-ว่าง-
๑๗๐	นายเกียรติศักดิ์ คงเขียว	ปริญญาตรี วศ.บ. (วิศวกรรมโยธา)	๐๘-๔-๐๕-๓๗๐๑-๐๐๑	วิศวกรโยธา	ชำนาญการ	๐๘-๔-๐๕-๓๗๐๑-๐๐๑	วิศวกรโยธา	ชำนาญการ	๒๘,๕๖๐	-	-	
๑๗๑	น.ส.กมลชนรร มูลศรีนวล	ปริญญาตรี วศ.บ. (วิศวกรรมโยธา)	๐๘-๔-๐๕-๓๗๐๑-๐๐๒	วิศวกรโยธา	ปฏิบัติการ	๐๘-๔-๐๕-๓๗๐๑-๐๐๒	วิศวกรโยธา	ปฏิบัติการ	๑๗,๒๙๐	-	-	
๑๗๒	-	-	๐๘-๔-๐๕-๓๗๐๑-๐๐๓	วิศวกรโยธา	ปก./ชก.	๐๘-๔-๐๕-๓๗๐๑-๐๐๓	วิศวกรโยธา	ปก./ชก.	-	-	-	**ว่าง-
๑๗๓	นายชัยวัฒน์ แจ้งสว่าง	ปริญญาตรี วศ.บ. (วิศวกรรมโยธา)	๐๘-๔-๐๕-๔๗๐๑-๐๐๔	นายช่างโยธา	ชำนาญงาน	๐๘-๔-๐๕-๔๗๐๑-๐๐๔	นายช่างโยธา	ชำนาญงาน	๒๕,๑๙๐	-	-	
๑๗๔	นายศรายุทธ เจริญวรรณพงษ์	ปริญญาตรี สด.บ. (สถาปัตยกรรม)	๐๘-๔-๐๕-๔๗๐๑-๐๐๕	นายช่างโยธา	ปฏิบัติงาน	๐๘-๔-๐๕-๔๗๐๑-๐๐๕	นายช่างโยธา	ปฏิบัติงาน	๑๔,๕๗๐	-	-	
๑๗๕	นายกฤษฎาสีหิ์ เกษจินดา	ปริญญาตรี ทล.บ. (เทคโนโลยีสถาปัตยกรรม)	๐๘-๔-๐๕-๔๗๐๑-๐๐๖	นายช่างโยธา	ชำนาญงาน	๐๘-๔-๐๕-๔๗๐๑-๐๐๖	นายช่างโยธา	ชำนาญงาน	๒๒,๐๔๐	-	-	
๑๗๖	ว่าที่ ร.ต. เอกพงษ์ บุญชาย	ปวส. (ช่างก่อสร้าง)	๐๘-๔-๐๕-๔๗๐๔-๐๐๑	นายช่างผังเมือง	ชำนาญงาน	๐๘-๔-๐๕-๔๗๐๔-๐๐๑	นายช่างผังเมือง	ชำนาญงาน	๒๐,๗๘๐	-	-	

๑๑. บัญชีแสดงจัดคนลงสู่ตำแหน่งและการกำหนดเลขที่ตำแหน่งในส่วนราชการ (พนักงานเมืองพัทยา)

ที่	ชื่อ-นามสกุล	คุณวุฒิการศึกษา	กรอบอัตรากำลังเดิม			กรอบอัตรากำลังใหม่			เงินเดือน	เงินประจำตำแหน่ง		หมายเหตุ
			เลขที่ตำแหน่ง	ตำแหน่ง	ระดับ	เลขที่ตำแหน่ง	ตำแหน่ง	ระดับ		เงินประจำตำแหน่ง	เงินเพิ่มอื่น ๆ	
๑๗๗	<u>ฝ่ายขออนุญาตอาคาร</u> น.ส.พรทิพา ปิยะกมลรัตน์	ปริญญาโท สด.ม. (การออกแบบชุมชนเมือง)	๐๘-๔-๐๕-๒๑๐๓-๐๐๗	หัวหน้าฝ่ายขออนุญาตอาคาร (นักบริหารงานช่าง)	ต้น	๐๘-๔-๐๕-๒๑๐๓-๐๐๗	หัวหน้าฝ่ายขออนุญาตอาคาร (นักบริหารงานช่าง)	ต้น	๒๙,๑๑๐	๑,๕๐๐	-	
๑๗๘	นายสุวิสันต์ อำไพกิจพาณิชย์	ปริญญาตรี สด.บ. (สถาปัตยกรรมหลัก)	๐๘-๔-๐๕-๓๗๐๒-๐๐๒	สถาปนิก	ชำนาญการ	๐๘-๔-๐๕-๓๗๐๒-๐๐๒	สถาปนิก	ชำนาญการ	๓๓,๐๐๐	-	-	
๑๗๙	นายมรุต อุทัยพัฒนานนท์	ปริญญาตรี วศ.บ. (วิศวกรรมโยธา)	๐๘-๔-๐๕-๓๗๐๑-๐๐๔	วิศวกรโยธา	ชำนาญการ	๐๘-๔-๐๕-๓๗๐๑-๐๐๔	วิศวกรโยธา	ชำนาญการ	๓๐,๗๕๐	-	-	
๑๘๐	นายदनัย จันทรทิพย์	ปริญญาตรี คอ.บ. (วิศวกรรมไฟฟ้า)	๐๘-๔-๐๕-๓๗๐๕-๐๐๑	วิศวกรไฟฟ้า	ชำนาญการ	๐๘-๔-๐๕-๓๗๐๕-๐๐๑	วิศวกรไฟฟ้า	ชำนาญการ	๓๑,๓๔๐	-	-	
๑๘๑	นายธารธรรม อูสายพันธ์	ปริญญาตรี วศ.บ. (วิศวกรรมสิ่งแวดล้อม)	๐๘-๔-๐๕-๓๗๐๖-๐๐๑	วิศวกรสุขาภิบาล	ปฏิบัติการ	๐๘-๔-๐๕-๓๗๐๖-๐๐๑	วิศวกรสุขาภิบาล	ปฏิบัติการ	๑๗,๒๙๐	-	-	
๑๘๒	<u>ส่วนวิศวกรรมการก่อสร้าง</u> นายสมชาย บำรุงศักดิ์	ปริญญาตรี วศ.บ. (วิศวกรรมโยธา)	๐๘-๔-๐๕-๒๑๐๓-๐๐๘	ผู้อำนวยการส่วนวิศวกรรมก่อสร้าง (นักบริหารงานช่าง)	กลาง	๐๘-๔-๐๕-๒๑๐๓-๐๐๘	ผู้อำนวยการส่วนวิศวกรรมการก่อสร้าง (นักบริหารงานช่าง)	กลาง	๕๕,๘๔๐	๒,๕๐๐	๒,๕๐๐	
๑๘๓	<u>ฝ่ายวิศวกรรมโยธา</u> -	-	๐๘-๔-๐๕-๒๑๐๓-๐๐๙	หัวหน้าฝ่ายวิศวกรรมโยธา (นักบริหารงานช่าง)	ต้น	๐๘-๔-๐๕-๒๑๐๓-๐๐๙	หัวหน้าฝ่ายวิศวกรรมโยธา (นักบริหารงานช่าง)	ต้น	-	-	-	*-ว่าง-
๑๘๔	นายชัยวัฒน์ สุมธอมรัตน์	ปริญญาตรี วศ.บ. (วิศวกรรมโยธา)	๐๘-๔-๐๕-๓๗๐๑-๐๐๕	วิศวกรโยธา	ชำนาญการ	๐๘-๔-๐๕-๓๗๐๑-๐๐๕	วิศวกรโยธา	ชำนาญการ	๓๕,๒๒๐	-	-	
๑๘๕	นายสองปอ เสาวภาคย์	ปริญญาตรี วศ.บ. (วิศวกรรมโยธา)	๐๘-๔-๐๕-๓๗๐๑-๐๐๖	วิศวกรโยธา	ชำนาญการ	๐๘-๔-๐๕-๓๗๐๑-๐๐๖	วิศวกรโยธา	ชำนาญการ	๒๖,๙๘๐	-	-	
๑๘๖	นายเอกชัย เชื้อวงศ์	ปริญญาตรี วศ.บ. (วิศวกรรมโยธา)	๐๘-๔-๐๕-๓๗๐๑-๐๐๗	วิศวกรโยธา	ชำนาญการ	๐๘-๔-๐๕-๓๗๐๑-๐๐๗	วิศวกรโยธา	ชำนาญการ	๒๖,๙๘๐	-	-	
๑๘๗	-	-	๐๘-๔-๐๕-๓๗๐๑-๐๐๘	วิศวกรโยธา	ปก./ชก.	๐๘-๔-๐๕-๓๗๐๑-๐๐๘	วิศวกรโยธา	ปก./ชก.	-	-	-	** -ว่าง-
๑๘๘	นายชริวิชัย กั้นเดช	ปริญญาตรี วศ.บ. (วิศวกรรมไฟฟ้ากำลัง)	๐๘-๔-๐๕-๓๗๐๕-๐๐๒	วิศวกรไฟฟ้า	ปฏิบัติการ	๐๘-๔-๐๕-๓๗๐๕-๐๐๒	วิศวกรไฟฟ้า	ปฏิบัติการ	๑๙,๘๐๐	-	-	
๑๘๙	-	-	๐๘-๔-๐๕-๔๗๐๓-๐๐๑	นายช่างสำรวจ	ปง./ชง.	๐๘-๔-๐๕-๔๗๐๓-๐๐๑	นายช่างสำรวจ	ปง./ชง.	-	-	-	** -ว่าง-

๑๑. บัญชีแสดงจัดคนลงสู่ตำแหน่งและการกำหนดเลขที่ตำแหน่งในส่วนราชการ (พนักงานเมืองพัทยา)

ที่	ชื่อ-นามสกุล	คุณวุฒิการศึกษา	กรอบอัตรากำลังเดิม			กรอบอัตรากำลังใหม่			เงินเดือน	เงินประจำตำแหน่ง		หมายเหตุ
			เลขที่ตำแหน่ง	ตำแหน่ง	ระดับ	เลขที่ตำแหน่ง	ตำแหน่ง	ระดับ		เงินประจำตำแหน่ง	เงินเพิ่มอื่น ๆ	
๑๙๐	นายธนสิทธิ์ เรืองเกียรติสุธา	ปริญญาตรี วท.บ. (เทคโนโลยีก่อสร้าง)	๐๘-๔-๐๕-๔๗๐๑-๐๐๗	นายช่างโยธา	ชำนาญงาน	๐๘-๔-๐๕-๔๗๐๑-๐๐๗	นายช่างโยธา	ชำนาญงาน	๒๒,๙๒๐	-	-	
๑๙๑	ฝ่ายควบคุมการก่อสร้าง	-	๐๘-๔-๐๕-๒๑๐๓-๐๑๐	หัวหน้าฝ่ายควบคุมการก่อสร้าง (นักบริหารงานช่าง)	ต้น	๐๘-๔-๐๕-๒๑๐๓-๐๑๐	หัวหน้าฝ่ายควบคุมการก่อสร้าง (นักบริหารงานช่าง)	ต้น	-	-	-	*ว่าง-
๑๙๒	นายอิทธิพล วิไลลักษณ์	ปริญญาตรี วศ.บ. (วิศวกรรมโยธา)	๐๘-๔-๐๕-๓๗๐๑-๐๐๙	วิศวกรโยธา	ปฏิบัติการ	๐๘-๔-๐๕-๓๗๐๑-๐๐๙	วิศวกรโยธา	ปฏิบัติการ	๒๕,๖๗๐	-	-	
๑๙๓	นายศุภศิษฐ์ กลิ่นจันทร์	ปวส. (ช่างก่อสร้าง)	๐๘-๔-๐๕-๔๗๐๑-๐๐๘	นายช่างโยธา	ชำนาญงาน	๐๘-๔-๐๕-๔๗๐๑-๐๐๘	นายช่างโยธา	ชำนาญงาน	๒๐,๗๘๐	-	-	
๑๙๔	ฝ่ายสถาปัตยกรรม	-	๐๘-๔-๐๕-๒๑๐๓-๐๑๑	หัวหน้าฝ่ายสถาปัตยกรรม (นักบริหารงานช่าง)	ต้น	๐๘-๔-๐๕-๒๑๐๓-๐๑๑	หัวหน้าฝ่ายสถาปัตยกรรม (นักบริหารงานช่าง)	ต้น	-	-	-	*ว่าง-
๑๙๕	นายมกรา ยาวาปี	ปริญญาตรี สด.บ. (สถาปัตยกรรม)	๐๘-๔-๐๕-๓๗๐๒-๐๐๓	สถาปนิก	ชำนาญการ	๐๘-๔-๐๕-๓๗๐๒-๐๐๓	สถาปนิก	ชำนาญการ	๓๖,๘๖๐	-	-	
๑๙๖	นายริเริ่ม รังสิเวค	ปริญญาโท สด.ม. (สถาปัตยกรรมเขตร้อน)	๐๘-๔-๐๕-๓๗๐๒-๐๐๔	สถาปนิก	ชำนาญการ	๐๘-๔-๐๕-๓๗๐๒-๐๐๔	สถาปนิก	ชำนาญการ	๓๖,๘๖๐	-	-	
๑๙๗	นายภูเวียง โปธิตา	ปริญญาตรี สด.บ. (เทคโนโลยีสถาปัตยกรรม)	๐๘-๔-๐๕-๓๗๐๒-๐๐๕	สถาปนิก	ชำนาญการ	๐๘-๔-๐๕-๓๗๐๒-๐๐๕	สถาปนิก	ชำนาญการ	๓๗,๔๑๐	๓,๕๐๐	-	
๑๙๘	น.ส.สุภาณัฐ ดั่งทับ	ปริญญาตรี สด.บ. (สถาปัตยกรรม)	๐๘-๔-๐๕-๓๗๐๒-๐๐๖	สถาปนิก	ปฏิบัติการ	๐๘-๔-๐๕-๓๗๐๒-๐๐๖	สถาปนิก	ปฏิบัติการ	๑๙,๘๐๐	-	-	
๑๙๙	น.ส.กชพรรณ บันบุรณ์	ปริญญาตรี สด.บ. (สถาปัตยกรรม)	๐๘-๔-๐๕-๓๗๐๒-๐๐๗	สถาปนิก	ปฏิบัติการ	๐๘-๔-๐๕-๓๗๐๒-๐๐๗	สถาปนิก	ปฏิบัติการ	๑๘,๘๔๐	-	-	
๒๐๐	ส่วนการโยธา นายสุวัฒน์ภูมิ ศรีสุข	ปริญญาตรี วท.บ. (เทคโนโลยีก่อสร้าง)	๐๘-๔-๐๕-๒๑๐๓-๐๑๒	ผู้อำนวยการส่วนบำรุงรักษาและบูรณะ (นักบริหารงานช่าง)	กลาง	๐๘-๔-๐๕-๒๑๐๓-๐๑๒	ผู้อำนวยการส่วนการโยธา (นักบริหารงานช่าง)	กลาง	๓๖,๔๕๐	๒,๕๐๐	๒,๕๐๐	
๒๐๑	ฝ่ายก่อสร้างและซ่อมบำรุง	-	๐๘-๔-๐๕-๒๑๐๓-๐๑๓	หัวหน้าฝ่ายบำรุงรักษา (นักบริหารงานช่าง)	ต้น	๐๘-๔-๐๕-๒๑๐๓-๐๑๓	หัวหน้าฝ่ายก่อสร้างและซ่อมบำรุง (นักบริหารงานช่าง)	ต้น	-	-	-	*ว่าง-

๑๑. บัญชีแสดงจัดคนลงสู่ตำแหน่งและการกำหนดเลขที่ตำแหน่งในส่วนราชการ (พนักงานเมืองพัทยา)

ที่	ชื่อ-นามสกุล	คุณวุฒิการศึกษา	กรอบอัตรากำลังเดิม			กรอบอัตรากำลังใหม่			เงินเดือน	เงินประจำตำแหน่ง		หมายเหตุ
			เลขที่ตำแหน่ง	ตำแหน่ง	ระดับ	เลขที่ตำแหน่ง	ตำแหน่ง	ระดับ		เงินประจำตำแหน่ง	เงินเพิ่มอื่น ๆ	
๒๐๒	นายเฉลิมวรรณ วรรณสีทอง	ปริญญาตรี อส.บ. (วิศวกรรมโยธา)	๐๘-๔-๐๕-๔๗๐๑-๐๐๙	นายช่างโยธา	ชำนาญงาน	๐๘-๔-๐๕-๔๗๐๑-๐๐๙	นายช่างโยธา	ชำนาญงาน	๒๕,๖๖๐	-	-	
๒๐๓	-	-	๐๘-๔-๐๕-๔๗๐๑-๐๑๐	นายช่างโยธา	ปง./ชง.	๐๘-๔-๐๕-๔๗๐๑-๐๑๐	นายช่างโยธา	ปง./ชง.	-	-	-	**ว่าง-
๒๐๔	-	-	๐๘-๔-๐๕-๔๗๐๑-๐๑๑	นายช่างโยธา	ปง./ชง.	๐๘-๔-๐๕-๔๗๐๑-๐๑๑	นายช่างโยธา	ปง./ชง.	-	-	-	**ว่าง-
๒๐๕	ฝ่ายสาธารณสุข นายสมปอง ปลั่งสุข	ปริญญาตรี วท.บ. (เทคโนโลยีไฟฟ้า)	๐๘-๔-๐๕-๒๑๐๓-๐๑๔	หัวหน้าฝ่ายสาธารณสุข (นักบริหารงานช่าง)	ต้น	๐๘-๔-๐๕-๒๑๐๓-๐๑๔	หัวหน้าฝ่ายสาธารณสุข (นักบริหารงานช่าง)	ต้น	๓๖,๘๖๐	๑,๕๐๐	-	
๒๐๖	นายจักริน ศาสตร์โรจน์	ปริญญาตรี วท.บ. (วิศวกรรมไฟฟ้า)	๐๘-๔-๐๕-๓๗๐๕-๐๐๓	วิศวกรไฟฟ้า	ปฏิบัติการ	๐๘-๔-๐๕-๓๗๐๕-๐๐๓	วิศวกรไฟฟ้า	ปฏิบัติการ	๑๗,๕๗๐	-	-	
๒๐๗	นายบุญนำ วงษ์รักษ์	ปวส. (การก่อสร้าง)	๐๘-๔-๐๕-๔๗๐๑-๐๑๒	นายช่างโยธา	ชำนาญงาน	๐๘-๔-๐๕-๔๗๐๑-๐๑๒	นายช่างโยธา	ชำนาญงาน	๒๕,๑๙๐	-	-	
๒๐๘	พ.จ.อ. ยุทธนา จิระชาติ	ปริญญาตรี วท.บ. (เทคโนโลยีไฟฟ้า)	๐๘-๔-๐๕-๔๗๐๖-๐๑๑	นายช่างไฟฟ้า	อาวุโส	๐๘-๔-๐๕-๔๗๐๖-๐๑๑	นายช่างไฟฟ้า	อาวุโส	๔๗,๙๙๐	-	-	
๒๐๙	จ.อ. พลกฤตย์ พงษ์พลรัตน์	ปริญญาตรี วท.บ. (เทคโนโลยีไฟฟ้า)	๐๘-๔-๐๕-๔๗๐๖-๐๑๒	นายช่างไฟฟ้า	อาวุโส	๐๘-๔-๐๕-๔๗๐๖-๐๑๒	นายช่างไฟฟ้า	อาวุโส	๓๙,๐๘๐	-	-	
๒๑๐	นายวุทธิพงษ์ คงขาว	ปริญญาตรี วท.บ. (เทคโนโลยีไฟฟ้า)	๐๘-๔-๐๕-๔๗๐๖-๐๐๓	นายช่างไฟฟ้า	ชำนาญงาน	๐๘-๔-๐๕-๔๗๐๖-๐๐๓	นายช่างไฟฟ้า	ชำนาญงาน	๒๔,๗๓๐	-	-	
๒๑๑	จ.อ. เฉลิม ปิ่นทอง	ประกาศนียบัตรนักเรียนช่างอาหารเรือ (เหล่าทหารช่างยุทธโธธาอิเล็กทรอนิกส์)	๐๘-๔-๐๕-๔๗๐๖-๐๐๔	นายช่างไฟฟ้า	ปฏิบัติงาน	๐๘-๔-๐๕-๔๗๐๖-๐๐๔	นายช่างไฟฟ้า	ปฏิบัติงาน	๒๐,๐๔๐	-	-	
๒๑๒	นายสิทธิเดช สกุลนิพนธ์	ปวส. (ช่างไฟฟ้า)	๐๘-๔-๐๕-๔๗๐๖-๐๐๕	นายช่างไฟฟ้า	ปฏิบัติงาน	๐๘-๔-๐๕-๔๗๐๖-๐๐๕	นายช่างไฟฟ้า	ปฏิบัติงาน	๑๔,๕๗๐	-	-	
๒๑๓	ฝ่ายเครื่องจักรกล นายธิปชัย รัตน์วิธาวาร	ปริญญาตรี วท.บ. (เทคโนโลยีการก่อสร้าง)	๐๘-๔-๐๕-๒๑๐๓-๐๑๕	หัวหน้าฝ่ายเครื่องจักรกลโยธา (นักบริหารงานช่าง)	ต้น	๐๘-๔-๐๕-๒๑๐๓-๐๑๕	หัวหน้าฝ่ายเครื่องจักรกล (นักบริหารงานช่าง)	ต้น	๓๙,๖๓๐	๑,๕๐๐	-	
๒๑๔	นายจิราวัฒน์ วณิชศรีโรจน์	ปริญญาตรี วท.บ. (เทคโนโลยีเครื่องกล)	๐๘-๔-๐๕-๔๗๐๕-๐๐๑	นายช่างเครื่องกล	อาวุโส	๐๘-๔-๐๕-๔๗๐๕-๐๐๑	นายช่างเครื่องกล	อาวุโส	๓๔,๖๘๐	-	-	
๒๑๕	นายสุทธิชัย ประดับญาติ	ปริญญาตรี วท.บ. (เทคโนโลยีเครื่องกล)	๐๘-๔-๐๕-๔๗๐๕-๐๐๒	นายช่างเครื่องกล	อาวุโส	๐๘-๔-๐๕-๔๗๐๕-๐๐๒	นายช่างเครื่องกล	อาวุโส	๓๕,๒๒๐	-	-	

๑๑. บัญชีแสดงจัดคนลงสู่ตำแหน่งและการกำหนดเลขที่ตำแหน่งในส่วนราชการ (พนักงานเมืองพัทยา)

ที่	ชื่อ-นามสกุล	คุณวุฒิการศึกษา	กรอบอัตรากำลังเดิม			กรอบอัตรากำลังใหม่			เงินเดือน	เงินประจำตำแหน่ง		หมายเหตุ
			เลขที่ตำแหน่ง	ตำแหน่ง	ระดับ	เลขที่ตำแหน่ง	ตำแหน่ง	ระดับ		เงินประจำตำแหน่ง	เงินเพิ่มอื่น ๆ	
๒๑๖	พ.จ.อ. ธนาพนธ์ กระจุดนาค	ปริญญาตรี วท.บ. (เทคโนโลยีเครื่องกล)	๐๘-๔-๐๕-๔๗๐๕-๐๐๓	นายช่างเครื่องกล	อาวุโส	๐๘-๔-๐๕-๔๗๐๕-๐๐๓	นายช่างเครื่องกล	อาวุโส	๔๖,๔๙๐	-	-	
๒๑๗	นายนิธิศ มะลิหอม	ปริญญาตรี ค.อ.บ. (วิศวกรรมเครื่องกล)	๐๘-๔-๐๕-๔๗๐๕-๐๐๔	นายช่างเครื่องกล	ปฏิบัติงาน	๐๘-๔-๐๕-๔๗๐๕-๐๐๔	นายช่างเครื่องกล	ปฏิบัติงาน	๒๔,๒๗๐	-	-	
๒๑๘	ส่วนการจราจรและขนส่ง นายพุมิเศรษฐ์ เจริญพจน์	ปริญญาตรี วท.บ. (เทคโนโลยีก่อสร้าง)	๐๘-๔-๐๕-๒๑๐๓-๐๑๖	ผู้อำนวยการส่วนการจราจรและขนส่ง (นักบริหารงานช่าง)	กลาง	๐๘-๔-๐๕-๒๑๐๓-๐๑๖	ผู้อำนวยการส่วนการจราจรและขนส่ง (นักบริหารงานช่าง)	กลาง	๔๕,๗๕๐	๒,๕๐๐	๒,๕๐๐	
๒๑๙	ฝ่ายออกแบบการจราจรและคมนาคม -	-	๐๘-๔-๐๕-๒๑๐๓-๐๑๗	หัวหน้าฝ่ายออกแบบการจราจรและคมนาคม (นักบริหารงานช่าง)	ต้น	๐๘-๔-๐๕-๒๑๐๓-๐๑๗	หัวหน้าฝ่ายออกแบบการจราจรและคมนาคม (นักบริหารงานช่าง)	ต้น	-	-	-	*-ว่าง-
๒๒๐	น.ส.พิชญ์สินี กุลเอกสรชา	ปริญญาโท บธ.ม. (การจัดการสาธารณสุข)	๐๘-๔-๐๕-๓๑๐๓-๐๐๘	นักวิเคราะห์นโยบายและแผน	ปฏิบัติการ	๐๘-๔-๐๕-๓๑๐๓-๐๐๘	นักวิเคราะห์นโยบายและแผน	ปฏิบัติการ	๓๑,๓๔๐	-	-	
๒๒๑	-	-	๐๘-๔-๐๕-๓๑๐๒-๐๐๘	สถาปนิก	ปก./ชก.	๐๘-๔-๐๕-๓๑๐๒-๐๐๘	สถาปนิก	ปก./ชก.	-	-	-	**ว่าง-
๒๒๒	นายเศรษฐ์ศรี สุนิพัฒน์	ปริญญาตรี วท.บ. (วิศวกรรมไฟฟ้า)	๐๘-๔-๐๕-๓๑๐๕-๐๐๔	วิศวกรไฟฟ้า	ปฏิบัติการ	๐๘-๔-๐๕-๓๑๐๕-๐๐๔	วิศวกรไฟฟ้า	ปฏิบัติการ	๑๗,๒๙๐	-	-	
๒๒๓	-	-	๐๘-๔-๐๕-๔๗๐๑-๐๑๓	นายช่างโยธา	ปจ./ชง.	๐๘-๔-๐๕-๔๗๐๑-๐๑๓	นายช่างโยธา	ปจ./ชง.	-	-	-	**ว่าง-
๒๒๔	-	-	๐๘-๔-๐๕-๔๗๐๓-๐๐๒	นายช่างสำรวจ	ปจ./ชง.	๐๘-๔-๐๕-๔๗๐๓-๐๐๒	นายช่างสำรวจ	ปจ./ชง.	-	-	-	**ว่าง-
๒๒๕	ฝ่ายระบบการจราจร น.ส.สุพัตรา วิชยประเสริฐกุล	ปริญญาโท ผ.ม. (การวางผังเมือง)	๐๘-๔-๐๕-๒๑๐๓-๐๑๘	หัวหน้าฝ่ายระบบสัญญาณไฟจราจร (นักบริหารงานช่าง)	ต้น	๐๘-๔-๐๕-๒๑๐๓-๐๑๘	หัวหน้าฝ่ายระบบการจราจร (นักบริหารงานช่าง)	ต้น	๔๐,๒๖๐	๑,๕๐๐	-	
๒๒๖	ว่าที่ ร.ต. ประจักษ์ วันดี	ปริญญาตรี ค.อ.บ. (อิเล็กทรอนิกส์และคอมพิวเตอร์)	๐๘-๔-๐๕-๓๑๐๖-๐๐๒	นักวิชาการคอมพิวเตอร์	ชำนาญการ	๐๘-๔-๐๕-๓๑๐๖-๐๐๒	นักวิชาการคอมพิวเตอร์	ชำนาญการ	๓๔,๖๘๐	๓,๕๐๐	-	
๒๒๗	พ.จ.อ. โฆษิต พุ่มยงค์	ปริญญาตรี วท.บ. (อุตสาหกรรมไฟฟ้า)	๐๘-๔-๐๕-๔๗๐๖-๐๐๖	นายช่างไฟฟ้า	อาวุโส	๐๘-๔-๐๕-๔๗๐๖-๐๐๖	นายช่างไฟฟ้า	อาวุโส	๔๔,๙๙๐	-	-	

๑๑. บัญชีแสดงจัดคนลงสู่ตำแหน่งและการกำหนดเลขที่ตำแหน่งในส่วนราชการ (พนักงานเมืองพัทยา)

ที่	ชื่อ-นามสกุล	คุณวุฒิการศึกษา	กรอบอัตรากำลังเดิม			กรอบอัตรากำลังใหม่			เงินเดือน	เงินประจำตำแหน่ง		หมายเหตุ
			เลขที่ตำแหน่ง	ตำแหน่ง	ระดับ	เลขที่ตำแหน่ง	ตำแหน่ง	ระดับ		เงินประจำตำแหน่ง	เงินเพิ่มอื่น ๆ	
๒๒๘	-	-	๐๘-๔-๐๕-๒๑๐๓-๐๑๘	หัวหน้าฝ่ายรณรงค์ระเบียบวินัยจราจร (นักบริหารงานช่าง)	ต้น	๐๘-๔-๐๕-๒๑๐๓-๐๑๘	หัวหน้าฝ่ายรณรงค์ระเบียบวินัยจราจร (นักบริหารงานช่าง)	ต้น	-	-	-	*-ว่าง-
๒๒๙	ส.อ. พศิน นิยมาคม	ปริญญาโท ร.ป.ม. (การบริหารการจัดการภาครัฐ)	๐๘-๔-๐๕-๓๑๐๓-๐๑๘	นักวิเคราะห์นโยบายและแผน	ชำนาญการ	๐๘-๔-๐๕-๓๑๐๓-๐๑๘	นักวิเคราะห์นโยบายและแผน	ชำนาญการ	๔๕,๗๔๐	-	-	
๒๓๐	-	-	๐๘-๔-๐๕-๔๗๐๑-๐๑๔	นายช่างโยธา	ปจ./ชง.	๐๘-๔-๐๕-๔๗๐๑-๐๑๔	นายช่างโยธา	ปจ./ชง.	-	-	-	** -ว่าง-
๒๓๑	<u>สำนักสาธารณสุขและสิ่งแวดล้อม</u>	-	๐๘-๔-๐๖-๒๑๐๔-๐๑๑	ผู้อำนวยการสำนักการสาธารณสุข (นักบริหารงานสาธารณสุขและสิ่งแวดล้อม)	สูง	๐๘-๔-๐๖-๒๑๐๔-๐๑๑	ผู้อำนวยการสำนักการสาธารณสุขและสิ่งแวดล้อม (นักบริหารงานสาธารณสุขและสิ่งแวดล้อม)	สูง	-	-	-	*-ว่าง-
๒๓๒	<u>ฝ่ายบริหารงานทั่วไป</u> น.ส.ลำลี เสนสาย	ปริญญาตรี ศศ.บ. (การบริหารทรัพยากรมนุษย์)	๐๘-๔-๐๖-๒๑๐๑-๐๑๘	หัวหน้าฝ่ายบริหารงานทั่วไป (นักบริหารงานทั่วไป)	ต้น	๐๘-๔-๐๖-๒๑๐๑-๐๑๘	หัวหน้าฝ่ายบริหารงานทั่วไป (นักบริหารงานทั่วไป)	ต้น	๓๔,๑๑๐	๑,๕๐๐	-	
๒๓๓	-	-	๐๘-๔-๐๖-๔๑๐๑-๐๒๖	เจ้าพนักงานธุรการ	ปจ./ชง.	๐๘-๔-๐๖-๔๑๐๑-๐๒๖	เจ้าพนักงานธุรการ	ปจ./ชง.	-	-	-	-ว่าง-
๒๓๔	น.ส.มยุรี ชมดี	ปริญญาตรี ศน.บ. (รัฐศาสตร์การปกครอง)	๐๘-๔-๐๖-๔๑๐๑-๐๒๗	เจ้าพนักงานธุรการ	ปฏิบัติงาน	๐๘-๔-๐๖-๔๑๐๑-๐๒๗	เจ้าพนักงานธุรการ	ปฏิบัติงาน	๑๓,๗๖๐	-	-	
๒๓๕	<u>โรงพยาบาลเมืองพัทยา</u>	-	๐๘-๔-๐๖-๓๖๑๕-๐๑๑	ผู้อำนวยการโรงพยาบาลเมืองพัทยา (นายแพทย์)	ชำนาญการพิเศษ	๐๘-๔-๐๖-๓๖๑๕-๐๑๑	ผู้อำนวยการโรงพยาบาลเมืองพัทยา (นายแพทย์)	ชำนาญการพิเศษ	-	-	-	*-ว่าง-
๒๓๖	<u>กลุ่มงานบริการการแพทย์</u>	-	-	-	-	-	หัวหน้ากลุ่มงานบริการการแพทย์ (นายแพทย์)	ชำนาญการพิเศษ	-	-	-	

๑๑. บัญชีแสดงจัดคนลงสู่ตำแหน่งและการกำหนดเลขที่ตำแหน่งในส่วนราชการ (พนักงานเมืองพัทยา)

ที่	ชื่อ-นามสกุล	คุณวุฒิการศึกษา	กรอบอัตราเก่าเดิม			กรอบอัตรากำลังใหม่			เงินเดือน	เงินประจำตำแหน่ง		หมายเหตุ
			เลขที่ตำแหน่ง	ตำแหน่ง	ระดับ	เลขที่ตำแหน่ง	ตำแหน่ง	ระดับ		เงินประจำตำแหน่ง	เงินเพิ่มอื่น ๆ	
๒๓๗	นายบุญรักษา ทัพพะกาญจนากุล	ปริญญาตรี พ.บ. (แพทยศาสตร์)	๐๘-๔-๐๖-๓๖๑๕-๐๐๒	นายแพทย์	ปฏิบัติการ	๐๘-๔-๐๖-๓๖๑๕-๐๐๒	นายแพทย์	ปฏิบัติการ	๑๗,๘๘๐	-	-	
๒๓๘	น.ส.วิภาวดี ลิ้มภักดี	ปริญญาตรี พ.บ. (แพทยศาสตร์), ประกาศนียบัตรฯ สาขาเวชศาสตร์ฟื้นฟู	๐๘-๔-๐๖-๓๖๑๕-๐๐๓	นายแพทย์	ชำนาญการ	๐๘-๔-๐๖-๓๖๑๕-๐๐๓	นายแพทย์	ชำนาญการ	๓๙,๐๘๐	-	-	
๒๓๙	-	-	๐๘-๔-๐๖-๓๖๑๕-๐๐๔	นายแพทย์	ปก./ชก.	๐๘-๔-๐๖-๓๖๑๕-๐๐๔	นายแพทย์	ปก./ชก.	-	-	-	-ว่าง-
๒๔๐	นายภาณุวัฒน์ กิจวงศ์วิเศษ	ปริญญาตรี พ.บ. (แพทยศาสตร์)	๐๘-๔-๐๖-๓๖๑๕-๐๐๕	นายแพทย์	ปฏิบัติการ	๐๘-๔-๐๖-๓๖๑๕-๐๐๕	นายแพทย์	ปฏิบัติการ	๑๗,๘๘๐	-	-	
๒๔๑	น.ส.จิตติมา อารังคุณากร	ปริญญาตรี พ.บ. (แพทยศาสตร์)	๐๘-๔-๐๖-๓๖๑๕-๐๐๖	นายแพทย์	ปฏิบัติการ	๐๘-๔-๐๖-๓๖๑๕-๐๐๖	นายแพทย์	ปฏิบัติการ	๑๗,๘๘๐	-	-	
๒๔๒	-	-	๐๘-๔-๐๖-๓๖๑๕-๐๐๗	นายแพทย์	ปก./ชก.	๐๘-๔-๐๖-๓๖๑๕-๐๐๗	นายแพทย์	ปก./ชก.	-	-	-	****-ว่าง-
๒๔๓	-	-	๐๘-๔-๐๖-๓๖๑๕-๐๐๘	นายแพทย์	ปก./ชก.	๐๘-๔-๐๖-๓๖๑๕-๐๐๘	นายแพทย์	ปก./ชก.	-	-	-	****-ว่าง-
๒๔๔	น.ส.สุภารัตน์ วันเกลี้ยง	ปริญญาตรี วท.บ. (กายภาพบำบัด)	๐๘-๔-๐๖-๓๖๐๓-๐๐๑	นักกายภาพบำบัด	ปฏิบัติการ	๐๘-๔-๐๖-๓๖๐๓-๐๐๑	นักกายภาพบำบัด	ปฏิบัติการ	๒๑,๘๘๐	-	-	
๒๔๕	นายมานิตย์ บุตรพวง	ปริญญาตรี วท.บ. (กายภาพบำบัด)	๐๘-๔-๐๖-๓๖๐๓-๐๐๒	นักกายภาพบำบัด	ชำนาญการ	๐๘-๔-๐๖-๓๖๐๓-๐๐๒	นักกายภาพบำบัด	ชำนาญการ	๒๒,๖๒๐	-	-	
๒๔๖	น.ส.มรินทร์ ปองเพียร	ปริญญาตรี วท.บ. (กายภาพบำบัด)	๐๘-๔-๐๖-๓๖๐๓-๐๐๓	นักกายภาพบำบัด	ปฏิบัติการ	๐๘-๔-๐๖-๓๖๐๓-๐๐๓	นักกายภาพบำบัด	ปฏิบัติการ	๑๘,๕๒๐	-	-	
๒๔๗	กลุ่มงานทันตสาธารณสุข	-	-	-	-	-	หัวหน้ากลุ่มงานทันตสาธารณสุข (ทันตแพทย์)	ชำนาญการพิเศษ	-	-	-	
๒๔๘	น.ส.อิสรา วงษ์ประภรณ์	ปริญญาตรี พ.บ. (ทันตแพทยศาสตร์) ประกาศนียบัตรฯ วิทยาศาสตร์การแพทย์คลินิก	๐๘-๔-๐๖-๓๖๑๓-๐๐๑	ทันตแพทย์	ชำนาญการพิเศษ	๐๘-๔-๐๖-๓๖๑๓-๐๐๑	ทันตแพทย์	ชำนาญการพิเศษ	๓๓,๑๔๐	๕,๖๐๐	๕,๖๐๐	
๒๔๙	นายอานนท์ ท้าวประยูร	ปริญญาตรี พ.บ. (ทันตแพทยศาสตร์) วุฒิปัฒนา ศัลยศาสตร์ช่องปากฯ	๐๘-๔-๐๖-๓๖๑๓-๐๐๒	ทันตแพทย์	ชำนาญการ	๐๘-๔-๐๖-๓๖๑๓-๐๐๒	ทันตแพทย์	ชำนาญการ	๓๓,๕๖๐	-	-	
๒๕๐	-	-	๐๘-๔-๐๖-๓๖๑๓-๐๐๓	ทันตแพทย์	ปก./ชก.	๐๘-๔-๐๖-๓๖๑๓-๐๐๓	ทันตแพทย์	ปก./ชก.	-	-	-	****-ว่าง-

๑๑. บัญชีแสดงจัดคนลงสู่ตำแหน่งและการกำหนดเลขที่ตำแหน่งในส่วนราชการ (พนักงานเมืองพัทยา)

ที่	ชื่อ-นามสกุล	คุณวุฒิการศึกษา	กรอบอัตรากำลังเดิม			กรอบอัตรากำลังใหม่			เงินเดือน	เงินประจำตำแหน่ง		หมายเหตุ
			เลขที่ตำแหน่ง	ตำแหน่ง	ระดับ	เลขที่ตำแหน่ง	ตำแหน่ง	ระดับ		เงินประจำตำแหน่ง	เงินเพิ่มอื่น ๆ	
๒๕๑	น.ส.สุวพัฒน์ แซ่ด่าน	ปริญญาตรี ท.บ. (ทันตแพทยศาสตร์)	๐๘-๔-๐๖-๓๖๑๓-๐๐๔	ทันตแพทย์	ปฏิบัติกร	๐๘-๔-๐๖-๓๖๑๓-๐๐๔	ทันตแพทย์	ปฏิบัติกร	๒๐,๗๗๐	-	-	
๒๕๒	-	-	๐๘-๔-๐๖-๓๖๑๓-๐๐๕	ทันตแพทย์	ปก./ชก.	๐๘-๔-๐๖-๓๖๑๓-๐๐๕	ทันตแพทย์	ปก./ชก.	-	-	-	****-ว่าง-
๒๕๓	-	-	๐๘-๔-๐๖-๔๖๐๙-๐๐๑	เจ้าพนักงานทันตสาธารณสุข	ปง./ชง.	๐๘-๔-๐๖-๔๖๐๙-๐๐๑	เจ้าพนักงานทันตสาธารณสุข	ปง./ชง.	-	-	-	**-ว่าง-
๒๕๔	กลุ่มงานเภสัชกรรม	-	-	-	-	-	หัวหน้ากลุ่มงานเภสัชกรรม (เภสัชกร)	ชำนาญการพิเศษ	-	-	-	
๒๕๕	น.ส.พิมพ์รัตน์ พิษพันธ์	ปริญญาตรี ภ.บ. (เภสัชศาสตร์)	๐๘-๔-๐๖-๓๖๑๒-๐๐๑	เภสัชกร	ชำนาญการ	๐๘-๔-๐๖-๓๖๑๒-๐๐๑	เภสัชกร	ชำนาญการ	๒๕,๙๗๐	-	-	
๒๕๖	น.ส.รวีณัฐกานต์ หาญรินทร์	ปริญญาตรี ภ.บ. (บริหารเภสัชกรรม)	๐๘-๔-๐๖-๓๖๑๒-๐๐๒	เภสัชกร	ชำนาญการ	๐๘-๔-๐๖-๓๖๑๒-๐๐๒	เภสัชกร	ชำนาญการ	๒๔,๔๙๐	-	-	
๒๕๗	น.ส.ศุภางค์ ดวงประสิทธิ์	ปริญญาตรี ภ.บ. (เภสัชศาสตร์)	๐๘-๔-๐๖-๓๖๑๒-๐๐๓	เภสัชกร	ปฏิบัติกร	๐๘-๔-๐๖-๓๖๑๒-๐๐๓	เภสัชกร	ปฏิบัติกร	๒๐,๗๗๐	-	-	
๒๕๘	น.ส.สุดจิตา หารราชพันธ์	ปริญญาตรี ภ.บ. (การบริหารทางเภสัชกรรม)	๐๘-๔-๐๖-๓๖๑๒-๐๐๔	เภสัชกร	ชำนาญการ	๐๘-๔-๐๖-๓๖๑๒-๐๐๔	เภสัชกร	ชำนาญการ	๒๓,๕๕๐	-	-	
๒๕๙	นายวีรพงษ์ ธีมโชติง	ปริญญาตรี ภ.บ. (เภสัชศาสตร์)	๐๘-๔-๐๖-๓๖๑๒-๐๐๕	เภสัชกร	ชำนาญการ	๐๘-๔-๐๖-๓๖๑๒-๐๐๕	เภสัชกร	ชำนาญการ	๒๔,๐๑๐	-	-	
๒๖๐	นายกิตติพงศ์ หงษ์กา	ปริญญาตรี ภ.บ. (เภสัชศาสตร์)	๐๘-๔-๐๖-๓๖๑๒-๐๐๖	เภสัชกร	ปฏิบัติกร	๐๘-๔-๐๖-๓๖๑๒-๐๐๖	เภสัชกร	ปฏิบัติกร	๒๐,๗๗๐	-	-	
๒๖๑	กลุ่มงานการพยาบาล	-	-	-	-	-	หัวหน้ากลุ่มงานการพยาบาล (พยาบาลวิชาชีพ)	ชำนาญการพิเศษ	-	-	-	
๒๖๒	นางนิภาวรรณ บุญนวม	ปริญญาตรี พย.บ. (พยาบาลศาสตร์)	๐๘-๔-๐๖-๓๖๑๒-๐๐๓	พยาบาลวิชาชีพ	ชำนาญการ	๐๘-๔-๐๖-๓๖๑๒-๐๐๓	พยาบาลวิชาชีพ	ชำนาญการ	๓๐,๒๒๐	-	-	
๒๖๓	นางพิชชาภรณ์ สิ้นทะเกิด	ปริญญาตรี พย.บ. (พยาบาลศาสตร์)	๐๘-๔-๐๖-๓๖๑๒-๐๐๔	พยาบาลวิชาชีพ	ชำนาญการ	๐๘-๔-๐๖-๓๖๑๒-๐๐๔	พยาบาลวิชาชีพ	ชำนาญการ	๓๕,๗๗๐	๓,๕๐๐	-	
๒๖๔	น.ส.สุชาติพิทย์ ประสังคะเต	ปริญญาตรี พย.บ. (พยาบาลศาสตร์)	๐๘-๔-๐๖-๓๖๑๒-๐๐๕	พยาบาลวิชาชีพ	ชำนาญการ	๐๘-๔-๐๖-๓๖๑๒-๐๐๕	พยาบาลวิชาชีพ	ชำนาญการ	๔๐,๙๐๐	๓,๕๐๐	-	
๒๖๕	นางบงกช นิลอ่อน	ปริญญาโท พย.ม. (พยาบาลศาสตร์)	๐๘-๔-๐๖-๓๖๑๒-๐๐๖	พยาบาลวิชาชีพ	ชำนาญการ	๐๘-๔-๐๖-๓๖๑๒-๐๐๖	พยาบาลวิชาชีพ	ชำนาญการ	๔๐,๙๐๐	๓,๕๐๐	-	

๑๑. บัญชีแสดงจัดคนลงสู่ตำแหน่งและการกำหนดเลขที่ตำแหน่งในส่วนราชการ (พนักงานเมืองพัทยา)

ที่	ชื่อ-นามสกุล	คุณวุฒิการศึกษา	กรอบอัตรากำลังเดิม			กรอบอัตรากำลังใหม่			เงินเดือน	เงินประจำตำแหน่ง		หมายเหตุ
			เลขที่ตำแหน่ง	ตำแหน่ง	ระดับ	เลขที่ตำแหน่ง	ตำแหน่ง	ระดับ		เงินประจำตำแหน่ง	เงินเพิ่มอื่น ๆ	
๒๖๖	ร.ต.หญิง สุมิตรา งานยางหวาย	ปริญญาตรี พย.บ. (พยาบาลศาสตร์)	๐๘-๔-๐๖-๓๖๐๒-๐๐๗	พยาบาลวิชาชีพ	ชำนาญการ	๐๘-๔-๐๖-๓๖๐๒-๐๐๕	พยาบาลวิชาชีพ	ชำนาญการ	๔๒,๒๑๐	-	-	
๒๖๗	พ.จ.อ.หญิง กัญญา สารวิงศา	ปริญญาตรี พย.บ. (พยาบาลศาสตร์)	๐๘-๔-๐๖-๓๖๐๒-๐๐๘	พยาบาลวิชาชีพ	ชำนาญการ	๐๘-๔-๐๖-๓๖๐๒-๐๐๖	พยาบาลวิชาชีพ	ชำนาญการ	๔๑,๕๕๐	-	-	
๒๖๘	น.ส.พรรณงาม กีนารักษ์	ปริญญาตรี พย.บ. (พยาบาลศาสตร์)	๐๘-๔-๐๖-๓๖๐๒-๐๐๙	พยาบาลวิชาชีพ	ชำนาญการ	๐๘-๔-๐๖-๓๖๐๒-๐๐๗	พยาบาลวิชาชีพ	ชำนาญการ	๓๖,๓๑๐	-	-	
๒๖๙	นางอนิศา อารมณีนัน	ประกาศนียบัตรพยาบาลศาสตร์	๐๘-๔-๐๖-๓๖๐๒-๐๑๐	พยาบาลวิชาชีพ	ชำนาญการ	๐๘-๔-๐๖-๓๖๐๒-๐๐๘	พยาบาลวิชาชีพ	ชำนาญการ	๕๕,๘๘๐	๓,๕๐๐	-	
๒๗๐	นางกัญญา ชลหาญ	ประกาศนียบัตรพยาบาลศาสตร์	๐๘-๔-๐๖-๓๖๐๒-๐๑๑	พยาบาลวิชาชีพ	ชำนาญการ	๐๘-๔-๐๖-๓๖๐๒-๐๐๙	พยาบาลวิชาชีพ	ชำนาญการ	๕๕,๘๘๐	๓,๕๐๐	-	
๒๗๑	น.ส.สุกัญญา รุ่งแสง	ปริญญาตรี พย.บ. (พยาบาลศาสตร์)	๐๘-๔-๐๖-๓๖๐๒-๐๑๒	พยาบาลวิชาชีพ	ชำนาญการ	๐๘-๔-๐๖-๓๖๐๒-๐๑๐	พยาบาลวิชาชีพ	ชำนาญการ	๓๕,๒๒๐	๓,๕๐๐	-	
๒๗๒	น.ส.พรทศิย์ ดัชญาวัตร	ปริญญาตรี พย.บ. (พยาบาลศาสตร์)	๐๘-๔-๐๖-๓๖๐๒-๐๑๓	พยาบาลวิชาชีพ	ชำนาญการ	๐๘-๔-๐๖-๓๖๐๒-๐๑๑	พยาบาลวิชาชีพ	ชำนาญการ	๓๔,๖๘๐	๓,๕๐๐	-	
๒๗๓	นางกุหลาบ แสนดี	ปริญญาตรี พย.บ. (พยาบาลศาสตร์)	๐๘-๔-๐๖-๓๖๐๒-๐๑๔	พยาบาลวิชาชีพ	ชำนาญการ	๐๘-๔-๐๖-๓๖๐๒-๐๑๒	พยาบาลวิชาชีพ	ชำนาญการ	๓๕,๒๒๐	๓,๕๐๐	-	
๒๗๔	น.ส.มณฑิรา ตรงดี	ปริญญาตรี พย.บ. (พยาบาลศาสตร์)	๐๘-๔-๐๖-๓๖๐๒-๐๑๕	พยาบาลวิชาชีพ	ปฏิบัติการ	๐๘-๔-๐๖-๓๖๐๒-๐๑๓	พยาบาลวิชาชีพ	ปฏิบัติการ	๒๑,๑๔๐	-	-	
๒๗๕	นางนพัสสร ทิพย์กองราษฎร์	ปริญญาตรี พย.บ. (พยาบาลศาสตร์)	๐๘-๔-๐๖-๓๖๐๒-๐๑๖	พยาบาลวิชาชีพ	ชำนาญการ	๐๘-๔-๐๖-๓๖๐๒-๐๑๔	พยาบาลวิชาชีพ	ชำนาญการ	๓๓,๕๖๐	๓,๕๐๐	-	
๒๗๖	น.ส.เกื้อกุล วรรณม่วง	ปริญญาตรี พย.บ. (พยาบาลศาสตร์)	๐๘-๔-๐๖-๓๖๐๒-๐๑๗	พยาบาลวิชาชีพ	ชำนาญการ	๐๘-๔-๐๖-๓๖๐๒-๐๑๕	พยาบาลวิชาชีพ	ชำนาญการ	๒๘,๕๖๐	-	-	
๒๗๗	น.ส.โสทธิ์ คมแท้	ปริญญาตรี พย.บ. (พยาบาลศาสตร์)	๐๘-๔-๐๖-๓๖๐๒-๐๑๘	พยาบาลวิชาชีพ	ชำนาญการ	๐๘-๔-๐๖-๓๖๐๒-๐๑๖	พยาบาลวิชาชีพ	ชำนาญการ	๓๐,๗๙๐	-	-	
๒๗๘	กลุ่มงานเวชกรรมสังคม	-	-	-	-	-	หัวหน้ากลุ่มงานเวชกรรมสังคม (นายแพทย์)	ชำนาญการพิเศษ	-	-	-	
๒๗๙	-	-	๐๘-๔-๐๖-๓๖๑๕-๐๐๙	นายแพทย์	ชำนาญการ	๐๘-๔-๐๖-๓๖๑๕-๐๐๙	นายแพทย์	ปก./ชก.	-	-	-	-ว่าง-
๒๘๐	น.ส.ศักดิ์ศิธร อุดมทวี	ปริญญาตรี พย.บ. (พยาบาลศาสตร์)	๐๘-๔-๐๖-๓๖๐๒-๐๑๒	พยาบาลวิชาชีพ	ชำนาญการ	๐๘-๔-๐๖-๓๖๐๒-๐๑๗	พยาบาลวิชาชีพ	ชำนาญการ	๒๕,๔๗๐	-	-	
๒๘๑	นางมณีนรัตน์ ลาวัลย์	ปริญญาตรี พย.บ. (พยาบาลศาสตร์)	๐๘-๔-๐๖-๓๖๐๒-๐๑๙	พยาบาลวิชาชีพ	ชำนาญการ	๐๘-๔-๐๖-๓๖๐๒-๐๐๘	พยาบาลวิชาชีพ	ชำนาญการ	๓๖,๓๑๐	๓,๕๐๐	-	

๑๑. บัญชีแสดงจัดคนลงสู่ตำแหน่งและการกำหนดเลขที่ตำแหน่งในส่วนราชการ (พนักงานเมืองพัทยา)

ที่	ชื่อ-นามสกุล	คุณวุฒิการศึกษา	กรอบอัตรากำลังเดิม			กรอบอัตรากำลังใหม่			เงินเดือน	เงินประจำตำแหน่ง		หมายเหตุ
			เลขที่ตำแหน่ง	ตำแหน่ง	ระดับ	เลขที่ตำแหน่ง	ตำแหน่ง	ระดับ		เงินประจำตำแหน่ง	เงินเพิ่มอื่น ๆ	
๒๘๒	น.ส.นิลาวัลย์ รอดฟัก	ปริญญาตรี พท.บ. (การแพทย์แผนไทยประยุกต์)	๐๘-๔-๐๖-๓๖๐๕-๐๐๑	แพทย์แผนไทย	ปฏิบัติการ	๐๘-๔-๐๖-๓๖๐๕-๐๐๑	แพทย์แผนไทย	ปฏิบัติการ	๑๗,๒๔๐	-	-	
๒๘๓	น.ส.ศิริวัลย์ ใจสุน	ปริญญาตรี ศศ.บ. (บ้านและชุมชน)	๐๘-๔-๐๖-๓๘๐๒-๐๐๑	นักสังคมสงเคราะห์	ปฏิบัติการ	๐๘-๔-๐๖-๓๘๐๒-๐๐๑	นักสังคมสงเคราะห์	ปฏิบัติการ	๑๗,๒๔๐	-	-	
๒๘๔	กลุ่มงานชั้นสูงตรและรังสีวิทยา	-	-	-	-	-	หัวหน้ากลุ่มงานชั้นสูงตรและรังสีวิทยา (นักเทคนิคการแพทย์/นักรังสีการแพทย์)	ชำนาญการพิเศษ	-	-	-	
๒๘๕	น.ส.ผดุงศรี อัมพรมหา	ปริญญาโท ทพ.ม. (เทคนิคการแพทย์)	๐๘-๔-๐๖-๓๖๐๕-๐๐๑	นักเทคนิคการแพทย์	ชำนาญการ	๐๘-๔-๐๖-๓๖๐๕-๐๐๑	นักเทคนิคการแพทย์	ชำนาญการ	๓๒,๔๕๐	-	-	
๒๘๖	-	-	๐๘-๔-๐๖-๓๖๐๕-๐๐๒	นักเทคนิคการแพทย์	ปก./ชก.	๐๘-๔-๐๖-๓๖๐๕-๐๐๒	นักเทคนิคการแพทย์	ปก./ชก.	-	-	-	-ว่าง-
๒๘๗	น.ส.สโรชา แสนชมพู	ปริญญาตรี วท.บ. (เทคนิคการแพทย์)	๐๘-๔-๐๖-๓๖๐๕-๐๐๓	นักเทคนิคการแพทย์	ปฏิบัติการ	๐๘-๔-๐๖-๓๖๐๕-๐๐๓	นักเทคนิคการแพทย์	ปฏิบัติการ	๑๘,๘๔๐	-	-	
๒๘๘	น.ส.พรพิมล สิทธิศักดิ์	ปริญญาตรี วท.บ. (เทคนิคการแพทย์)	๐๘-๔-๐๖-๓๖๐๕-๐๐๔	นักเทคนิคการแพทย์	ปฏิบัติการ	๐๘-๔-๐๖-๓๖๐๕-๐๐๔	นักเทคนิคการแพทย์	ปฏิบัติการ	๑๘,๕๒๐	-	-	
๒๘๙	น.ส.ดารารพรรณ มุภาษา	ปริญญาตรี วท.บ. (รังสีเทคนิค)	๐๘-๔-๐๖-๓๖๑๐-๐๐๑	นักวิทยาศาสตร์การแพทย์	ปฏิบัติการ	๐๘-๔-๐๖-๓๖๑๐-๐๐๑	นักวิทยาศาสตร์การแพทย์	ปฏิบัติการ	๒๕,๒๗๐	-	-	
๒๙๐	น.ส.สุภาวดี ประดับคำ	ปริญญาตรี วท.บ. (รังสีเทคนิค)	๐๘-๔-๐๖-๓๖๑๑-๐๐๑	นักรังสีการแพทย์	ชำนาญการ	๐๘-๔-๐๖-๓๖๑๑-๐๐๑	นักรังสีการแพทย์	ชำนาญการ	๓๐,๒๒๐	-	-	
๒๙๑	ส่วนอำนวยการ นายวศินภัทร์ ฉิมทิน	ปริญญาตรี ส.บ. (สาธารณสุขศาสตร์)	๐๘-๔-๐๖-๒๑๐๔-๐๐๒	ผู้อำนวยการส่วนอำนวยการ (นักบริหารงานสาธารณสุขและสิ่งแวดล้อม)	กลาง	๐๘-๔-๐๖-๒๑๐๔-๐๐๒	ผู้อำนวยการส่วนอำนวยการ (นักบริหารงานสาธารณสุขและสิ่งแวดล้อม)	กลาง	๕๓,๒๓๐	๒,๕๐๐	๒,๕๐๐	
๒๙๒	ฝ่ายบริหารงานทั่วไป	-	๐๘-๔-๐๖-๒๑๐๑-๐๑๙	หัวหน้าฝ่ายบริหารงานทั่วไป (นักบริหารงานทั่วไป)	ต้น	๐๘-๔-๐๖-๒๑๐๑-๐๑๙	หัวหน้าฝ่ายบริหารงานทั่วไป (นักบริหารงานทั่วไป)	ต้น	-	-	-	*-ว่าง-
๒๙๓	-	-	๐๘-๔-๐๖-๓๒๐๔-๐๐๕	นักวิชาการพัสดุ	ปก./ชก.	๐๘-๔-๐๖-๓๒๐๔-๐๐๕	นักวิชาการพัสดุ	ปก./ชก.	-	-	-	***-ว่าง-
๒๙๔	-	-	๐๘-๔-๐๖-๔๑๐๑-๐๒๘	เจ้าพนักงานธุรการ	ปง./ชง.	๐๘-๔-๐๖-๔๑๐๑-๐๒๘	เจ้าพนักงานธุรการ	ปง./ชง.	-	-	-	** -ว่าง-
๒๙๕	-	-	๐๘-๔-๐๖-๔๑๐๑-๐๒๙	เจ้าพนักงานธุรการ	ปง./ชง.	๐๘-๔-๐๖-๔๑๐๑-๐๒๙	เจ้าพนักงานธุรการ	ปง./ชง.	-	-	-	** -ว่าง-

๑๑. บัญชีแสดงจัดคนลงสู่ตำแหน่งและการกำหนดเลขที่ตำแหน่งในส่วนราชการ (พนักงานเมืองพัทยา)

ที่	ชื่อ-นามสกุล	คุณวุฒิการศึกษา	กรอบอัตราเก่าเดิม			กรอบอัตรากำลังใหม่			เงินเดือน	เงินประจำตำแหน่ง		หมายเหตุ
			เลขที่ตำแหน่ง	ตำแหน่ง	ระดับ	เลขที่ตำแหน่ง	ตำแหน่ง	ระดับ		เงินประจำตำแหน่ง	เงินพิเศษ ๆ	
๒๙๖	-	-	๐๘-๔-๐๖-๔๒๐๓-๐๐๑	เจ้าพนักงานพัสดุ	ปง./ชง.	๐๘-๔-๐๖-๔๒๐๓-๐๐๑	เจ้าพนักงานพัสดุ	ปง./ชง.	-	-	-	***-ว่าง-
๒๙๗	ฝ่ายการเงินและบัญชี	-	๐๘-๔-๐๖-๒๑๐๒-๐๐๙	หัวหน้าฝ่ายการเงินและบัญชี (นักบริหารงานการคลัง)	ต้น	๐๘-๔-๐๖-๒๑๐๒-๐๐๙	หัวหน้าฝ่ายการเงินและบัญชี (นักบริหารงานการคลัง)	ต้น	-	-	-	*-ว่าง-
๒๙๘	น.ส.ณิชาพร คณธทีฆะกุล	ปริญญาตรี บข.บ.	๐๘-๔-๐๖-๓๒๐๑-๐๐๗	นักวิชาการเงินและบัญชี	ปฏิบัติการ	๐๘-๔-๐๖-๓๒๐๑-๐๐๗	นักวิชาการเงินและบัญชี	ปฏิบัติการ	๑๘,๒๐๐	-	-	
๒๙๙	น.ส.อัญชสา ผ่องศรี	ปวส. (การบัญชี)	๐๘-๔-๐๖-๔๒๐๑-๐๐๕	เจ้าพนักงานการเงินและบัญชี	ปฏิบัติงาน	๐๘-๔-๐๖-๔๒๐๑-๐๐๕	เจ้าพนักงานการเงินและบัญชี	ปฏิบัติงาน	๑๔,๕๗๐	-	-	
๓๐๐	ส่วนบริการสาธารณสุข ร.ต.อ.หญิง พรพนา โชคไทย	ปริญญาตรี พย.บ. (พยาบาลศาสตร์)	๐๘-๔-๐๖-๒๑๐๔-๐๐๓	ผู้อำนวยการส่วนบริการสาธารณสุข (นักบริหารงานสาธารณสุขและสิ่งแวดล้อม)	กลาง	๐๘-๔-๐๖-๒๑๐๔-๐๐๓	ผู้อำนวยการส่วนบริการสาธารณสุข (นักบริหารงานสาธารณสุขและสิ่งแวดล้อม)	กลาง	๕๗,๖๔๐	๒,๕๐๐	๒,๕๐๐	
๓๐๑	ฝ่ายบริการทางการแพทย์ นายสุรชัย สุขสว่าง	ปริญญาตรี ส.บ. (สาธารณสุขศาสตร์)	๐๘-๔-๐๖-๒๑๐๔-๐๐๔	หัวหน้าฝ่ายบริการการแพทย์ (นักบริหารงานสาธารณสุขและสิ่งแวดล้อม)	ต้น	๐๘-๔-๐๖-๒๑๐๔-๐๐๔	หัวหน้าฝ่ายบริการทางการแพทย์ (นักบริหารงานสาธารณสุขและสิ่งแวดล้อม)	ต้น	๔๙,๔๘๐	๑,๕๐๐	-	
๓๐๒	น.ส.ปวีณา จันดาเรือง	ปริญญาตรี พย.บ. (พยาบาลศาสตร์)	๐๘-๔-๐๖-๓๒๐๒-๐๒๐	พยาบาลวิชาชีพ	ชำนาญการ	๐๘-๔-๐๖-๓๒๐๒-๐๑๙	พยาบาลวิชาชีพ	ชำนาญการ	๓๑,๓๔๐	-	-	
๓๐๓	น.ส.ดารารัตน์ พรรณศิลป์	ปริญญาตรี พย.บ. (พยาบาลศาสตร์)	๐๘-๔-๐๖-๓๒๐๒-๐๒๑	พยาบาลวิชาชีพ	ปฏิบัติการ	๐๘-๔-๐๖-๓๒๐๒-๐๒๐	พยาบาลวิชาชีพ	ปฏิบัติการ	๑๗,๕๗๐	-	-	
๓๐๔	น.ส.เกศกนก นवलเศษ	ปริญญาตรี พย.บ. (พยาบาลศาสตร์)	๐๘-๔-๐๖-๓๒๐๒-๐๒๒	พยาบาลวิชาชีพ	ชำนาญการ	๐๘-๔-๐๖-๓๒๐๒-๐๒๑	พยาบาลวิชาชีพ	ชำนาญการ	๓๐,๒๒๐	๓,๕๐๐	-	
๓๐๕	น.ส.ปัทมา รักทรงธรรม	ปริญญาตรี พย.บ.	๐๘-๔-๐๖-๓๒๐๒-๐๒๓	พยาบาลวิชาชีพ	ปฏิบัติการ	๐๘-๔-๐๖-๓๒๐๒-๐๒๒	พยาบาลวิชาชีพ	ปฏิบัติการ	๒๔,๘๗๐	-	-	
๓๐๖	-	-	๐๘-๔-๐๖-๓๒๐๑-๐๐๑	นักวิชาการสาธารณสุข	ปก./ชก.	๐๘-๔-๐๖-๓๒๐๑-๐๐๑	นักวิชาการสาธารณสุข	ปก./ชก.	-	-	-	** -ว่าง-
๓๐๗	ฝ่ายบริการสาธารณสุข น.ส.วารุณี เรือนแก้ว	ปริญญาโท ส.ม. (สาธารณสุขศาสตร์)	๐๘-๔-๐๖-๒๑๐๔-๐๐๕	หัวหน้าฝ่ายบริการสาธารณสุข (นักบริหารงานสาธารณสุขและสิ่งแวดล้อม)	ต้น	๐๘-๔-๐๖-๒๑๐๔-๐๐๕	หัวหน้าฝ่ายบริการสาธารณสุข (นักบริหารงานสาธารณสุขและสิ่งแวดล้อม)	ต้น	๔๗,๙๙๐	๑,๕๐๐	-	

๑๑. บัญชีแสดงจัดคนลงสู่ตำแหน่งและการกำหนดเลขที่ตำแหน่งในส่วนราชการ (พนักงานเมืองพัทยา)

ที่	ชื่อ-นามสกุล	คุณวุฒิการศึกษา	กรอบอัตรากำลังเดิม			กรอบอัตรากำลังใหม่			เงินเดือน	เงินประจำตำแหน่ง		หมายเหตุ
			เลขที่ตำแหน่ง	ตำแหน่ง	ระดับ	เลขที่ตำแหน่ง	ตำแหน่ง	ระดับ		เงินประจำตำแหน่ง	เงินเพิ่มอื่น ๆ	
๓๐๘	น.ส.นิศารัตน์ ตรีเดช	ปริญญาตรี พย.บ. (พยาบาลศาสตร์)	๐๘-๔-๐๖-๓๖๐๒-๐๑๑	พยาบาลวิชาชีพ	ปก./ชก.	๐๘-๔-๐๖-๓๖๐๒-๐๒๓	พยาบาลวิชาชีพ	ปฏิบัติการ	๑๙,๘๐๐	-	-	
๓๐๙	น.ส.นฤมล อยู่สุข	ปริญญาตรี พย.บ. (พยาบาลศาสตร์)	๐๘-๔-๐๖-๓๖๐๒-๐๒๔	พยาบาลวิชาชีพ	ชำนาญการ	๐๘-๔-๐๖-๓๖๐๒-๐๒๔	พยาบาลวิชาชีพ	ชำนาญการ	๓๐,๗๕๐	-	-	
๓๑๐	น.ส.รัชพร เนตรทิพย์	ปริญญาตรี พย.บ. (พยาบาลศาสตร์)	๐๘-๔-๐๖-๓๖๐๒-๐๒๕	พยาบาลวิชาชีพ	ปฏิบัติการ	๐๘-๔-๐๖-๓๖๐๒-๐๒๕	พยาบาลวิชาชีพ	ปฏิบัติการ	๒๓,๗๑๐	-	-	
๓๑๑	นางเบญญาภา ผัดผ่อง	ปริญญาตรี ส.บ. (สาธารณสุขชุมชน)	๐๘-๔-๐๖-๓๖๐๑-๐๐๒	นักวิชาการสาธารณสุข	ปฏิบัติการ	๐๘-๔-๐๖-๓๖๐๑-๐๐๒	นักวิชาการสาธารณสุข	ปฏิบัติการ	๑๗,๒๕๐	-	-	
๓๑๒	ส่วนควบคุมโรค ร.ต.อ.หญิง กัญญา มุกดาสนิท	ปริญญาโท วท.ม. (สาธารณสุขศาสตร์)	๐๘-๔-๐๖-๒๑๐๔-๐๐๖	ผู้อำนวยการส่วนควบคุมโรค (นักบริหารงานสาธารณสุขและสิ่งแวดล้อม)	กลาง	๐๘-๔-๐๖-๒๑๐๔-๐๐๖	ผู้อำนวยการส่วนควบคุมโรค (นักบริหารงานสาธารณสุขและสิ่งแวดล้อม)	กลาง	๕๘,๕๖๐	๒,๕๐๐	๒,๕๐๐	
๓๑๓	ฝ่ายป้องกันและควบคุมโรค นายเจษฎาพงษ์ ธนสมิทธิเวสน์	ปริญญาตรี ส.บ. (สาธารณสุขศาสตร์)	๐๘-๔-๐๖-๒๑๐๔-๐๐๗	หัวหน้าฝ่ายป้องกันและควบคุมโรค (นักบริหารงานสาธารณสุขและสิ่งแวดล้อม)	ต้น	๐๘-๔-๐๖-๒๑๐๔-๐๐๗	หัวหน้าฝ่ายป้องกันและควบคุมโรค (นักบริหารงานสาธารณสุขและสิ่งแวดล้อม)	ต้น	๔๐,๒๖๐	๑,๕๐๐	-	
๓๑๔	นางณัฏฐา จันทราภาค	ประกาศนียบัตรพยาบาลศาสตร์	๐๘-๔-๐๖-๓๖๐๒-๐๒๗	พยาบาลวิชาชีพ	ชำนาญการพิเศษ	๐๘-๔-๐๖-๓๖๐๒-๐๒๖	พยาบาลวิชาชีพ	ชำนาญการพิเศษ	๖๒,๔๗๐	๕,๖๐๐	๕,๖๐๐	
๓๑๕	น.ส.อาทิตย์ยา สิทธิพรหม	ปริญญาตรี พย.บ. (พยาบาลศาสตร์)	๐๘-๔-๐๖-๓๖๐๒-๐๒๘	พยาบาลวิชาชีพ	ปฏิบัติการ	๐๘-๔-๐๖-๓๖๐๒-๐๒๗	พยาบาลวิชาชีพ	ปฏิบัติการ	๒๗,๘๐๐	-	-	
๓๑๖	-	-	๐๘-๔-๐๖-๓๖๐๑-๐๐๕	นักวิชาการสาธารณสุข	ปก./ชก.	๐๘-๔-๐๖-๓๖๐๑-๐๐๓	นักวิชาการสาธารณสุข	ปก./ชก.	-	-	-	**ว่าง-
๓๑๗	น.ส.จันทริกา ปราชญ์อังกูร	ปริญญาตรี วท.บ. (ศึกษาศาสตร์และพัฒนศาสตร์)	๐๘-๔-๐๖-๓๖๐๑-๐๐๖	นักวิชาการสาธารณสุข	ชำนาญการ	๐๘-๔-๐๖-๓๖๐๑-๐๐๔	นักวิชาการสาธารณสุข	ชำนาญการ	๓๐,๗๕๐	-	-	
๓๑๘	ฝ่ายบำบัดรักษาการติดสารเสพติด นางวิไลวรรณ ผู้เลื่องลือ	ปริญญาตรี พย.บ. (พยาบาลศาสตร์)	๐๘-๔-๐๖-๒๑๐๔-๐๐๘	หัวหน้าฝ่ายป้องกันและบำบัดสารเสพติด (นักบริหารงานสาธารณสุขและสิ่งแวดล้อม)	ต้น	๐๘-๔-๐๖-๒๑๐๔-๐๐๘	หัวหน้าฝ่ายบำบัดรักษาการติดสารเสพติด (นักบริหารงานสาธารณสุขและสิ่งแวดล้อม)	ต้น	๔๔,๒๘๐	๑,๕๐๐	-	
๓๑๙	น.ส.ศิริการร์ แสงทอง	ปริญญาตรี พย.บ. (พยาบาลศาสตร์)	๐๘-๔-๐๖-๓๖๐๒-๐๓๐	พยาบาลวิชาชีพ	ชำนาญการ	๐๘-๔-๐๖-๓๖๐๒-๐๒๘	พยาบาลวิชาชีพ	ชำนาญการ	๓๖,๓๑๐	๓,๕๐๐	-	
๓๒๐	น.ส.สิริมา ทองดี	ปริญญาตรี วท.บ. (สาธารณสุขศาสตร์)	๐๘-๔-๐๖-๓๖๐๑-๐๐๗	นักวิชาการสาธารณสุข	ปฏิบัติการ	๐๘-๔-๐๖-๓๖๐๑-๐๐๕	นักวิชาการสาธารณสุข	ปฏิบัติการ	๑๗,๒๕๐	-	-	

๑๑. บัญชีแสดงจัดคนลงสู่ตำแหน่งและการกำหนดเลขที่ตำแหน่งในส่วนราชการ (พนักงานเมืองพัทยา)

ที่	ชื่อ-นามสกุล	คุณวุฒิการศึกษา	กรอบอัตรากำลังเดิม			กรอบอัตรากำลังใหม่			เงินเดือน	เงินประจำตำแหน่ง		หมายเหตุ
			เลขที่ตำแหน่ง	ตำแหน่ง	ระดับ	เลขที่ตำแหน่ง	ตำแหน่ง	ระดับ		เงินประจำตำแหน่ง	เงินเพิ่มอื่น ๆ	
๓๒๑	น.ส.สิริธร คุณาวุฒิ	ปริญญาตรี วท.บ. (เทคนิคการแพทย์)	๐๘-๔-๐๖-๓๖๐๑-๐๐๘	นักวิชาการสาธารณสุข	ปฏิบัติการ	๐๘-๔-๐๖-๓๖๐๑-๐๐๖	นักวิชาการสาธารณสุข	ปฏิบัติการ	๑๗,๒๙๐	-	-	
๓๒๒	นางปณณภา ทองพันธุ์	ประกาศนียบัตรพยาบาลศาสตร์และผดุงครรภ์ชั้นสูง	๐๘-๔-๐๖-๒๑๐๔-๐๐๘	ผู้อำนวยการส่วนสร้างเสริมสุขภาพ (นักบริหารงานสาธารณสุขและสิ่งแวดล้อม)	กลาง	๐๘-๔-๐๖-๒๑๐๔-๐๐๘	ผู้อำนวยการส่วนส่งเสริมสุขภาพ (นักบริหารงานสาธารณสุขและสิ่งแวดล้อม)	กลาง	๖๗,๕๖๐	๒,๕๐๐	๒,๕๐๐	
๓๒๓	น.ส.กษมา บุญยวารธนะ	ปริญญาโท ศศ.ม. (สังคมศาสตร์การแพทย์)	๐๘-๔-๐๖-๒๑๐๔-๐๑๐	หัวหน้าฝ่ายส่งเสริมสุขภาพ (นักบริหารงานสาธารณสุขและสิ่งแวดล้อม)	ต้น	๐๘-๔-๐๖-๒๑๐๔-๐๑๐	หัวหน้าฝ่ายส่งเสริมสุขภาพ (นักบริหารงานสาธารณสุขและสิ่งแวดล้อม)	ต้น	๔๕,๗๔๐	๑,๕๐๐	-	
๓๒๔	นางพัชรินทร์ ชินภาส	ปริญญาตรี พย.บ. (พยาบาลศาสตร์)	๐๘-๔-๐๖-๓๖๐๒-๐๓๑	พยาบาลวิชาชีพ	ชำนาญการ	๐๘-๔-๐๖-๓๖๐๒-๐๒๘	พยาบาลวิชาชีพ	ชำนาญการ	๔๐,๒๖๐	๓,๕๐๐	-	
๓๒๕	นางจินตนา บำรุง	ปริญญาตรี พย.บ. (พยาบาลศาสตร์)	๐๘-๔-๐๖-๓๖๐๒-๐๓๒	พยาบาลวิชาชีพ	ชำนาญการ	๐๘-๔-๐๖-๓๖๐๒-๐๓๐	พยาบาลวิชาชีพ	ชำนาญการ	๓๑,๓๔๐	-	-	
๓๒๖	ร.อ.หญิง ลภัสรดา สาธาระกุล	ปริญญาตรี พย.บ. (พยาบาลศาสตร์)	๐๘-๔-๐๖-๒๑๐๔-๐๑๑	หัวหน้าฝ่ายหลักประกันสุขภาพ (นักบริหารงานสาธารณสุขและสิ่งแวดล้อม)	ต้น	๐๘-๔-๐๖-๒๑๐๔-๐๑๑	หัวหน้าฝ่ายหลักประกันสุขภาพ (นักบริหารงานสาธารณสุขและสิ่งแวดล้อม)	ต้น	๓๘,๕๒๐	๑,๕๐๐	-	
๓๒๗	นางพัชรินทร์ เจริญพร	ปริญญาตรี พย.บ. (พยาบาลศาสตร์)	๐๘-๔-๐๖-๓๖๐๒-๐๓๓	พยาบาลวิชาชีพ	ชำนาญการ	๐๘-๔-๐๖-๓๖๐๒-๐๓๑	พยาบาลวิชาชีพ	ชำนาญการ	๓๘,๕๒๐	๓,๕๐๐	-	
๓๒๘	นางจุฬารัตน์ สุวรรณเมฆ	ปริญญาโท พย.ม. (การพยาบาลสตรี)	๐๘-๔-๐๖-๓๖๐๒-๐๓๔	พยาบาลวิชาชีพ	ชำนาญการ	๐๘-๔-๐๖-๓๖๐๒-๐๓๒	พยาบาลวิชาชีพ	ชำนาญการ	๔๗,๒๔๐	๓,๕๐๐	-	
๓๒๙	ส่วนส่งเสริมอนามัยสิ่งแวดล้อม	-	๐๘-๔-๐๖-๒๑๐๔-๐๑๒	ผู้อำนวยการส่วนสุขภาพอนามัย (นักบริหารงานสาธารณสุขและสิ่งแวดล้อม)	กลาง	๐๘-๔-๐๖-๒๑๐๔-๐๑๒	ผู้อำนวยการส่วนส่งเสริมอนามัยสิ่งแวดล้อม (นักบริหารงานสาธารณสุขและสิ่งแวดล้อม)	กลาง	-	-	-	*-ว่าง-
๓๓๐	นายพรภิรมย์ เสือแดง	ปริญญาตรี พย.บ.	๐๘-๔-๐๖-๒๑๐๔-๐๑๓	หัวหน้าฝ่ายสุขภาพและอนามัยสิ่งแวดล้อม (นักบริหารงานสาธารณสุขและสิ่งแวดล้อม)	ต้น	๐๘-๔-๐๖-๒๑๐๔-๐๑๓	หัวหน้าฝ่ายสุขภาพและอนามัยสิ่งแวดล้อม (นักบริหารงานสาธารณสุขและสิ่งแวดล้อม)	ต้น	๓๗,๔๑๐	๑,๕๐๐	-	

๑๑. บัญชีแสดงจัดคนลงสู่ตำแหน่งและการกำหนดเลขที่ตำแหน่งในส่วนราชการ (พนักงานเมืองพัทยา)

ที่	ชื่อ-นามสกุล	คุณวุฒิการศึกษา	กรอบอัตรากำลังเดิม			กรอบอัตรากำลังใหม่			เงินประจำตำแหน่ง		หมายเหตุ	
			เลขที่ตำแหน่ง	ตำแหน่ง	ระดับ	เลขที่ตำแหน่ง	ตำแหน่ง	ระดับ	เงินเดือน	เงินประจำตำแหน่ง		
๓๓๓๑	น.ส.ทิพวรรณ วานิลทิพย์	ปริญญาตรี ส.บ. (สาธารณสุขศาสตร์)	๐๘-๔-๐๖-๓๖๐๑-๐๐๙	นักวิชาการสาธารณสุข	ปฏิบัติการ	๐๘-๔-๐๖-๓๖๐๑-๐๐๗	นักวิชาการสาธารณสุข	ปฏิบัติการ	๑๗,๒๕๐	-	-	
๓๓๓๒	นางวันวิสาข์ สังขนิิตย์	ปวส. (อาหารและโภชนาการ)	๐๘-๔-๐๖-๔๖๐๔-๐๐๑	เจ้าพนักงานสุขาภิบาล	ชำนาญงาน	๐๘-๔-๐๖-๔๖๐๔-๐๐๑	เจ้าพนักงานสุขาภิบาล	ชำนาญงาน	๓๖,๐๙๐	-	-	
๓๓๓๓	นายชนะวิชย์ ธรรมะปิยวงศ์	ปริญญาตรี ส.บ. (สาธารณสุขศาสตร์)	๐๘-๔-๐๖-๒๑๐๔-๐๑๔	หัวหน้าฝ่ายคุ้มครองผู้บริโภคด้านสาธารณสุข (นักบริหารงานสาธารณสุขและสิ่งแวดล้อม)	ต้น	๐๘-๔-๐๖-๒๑๐๔-๐๑๔	หัวหน้าฝ่ายคุ้มครองผู้บริโภคด้านสาธารณสุข (นักบริหารงานสาธารณสุขและสิ่งแวดล้อม)	ต้น	๓๙,๖๓๐	๑,๕๐๐	-	
๓๓๓๔	นายปรีศร์วิชร์ เพ็ญภูมิ	ปริญญาโท วท.ม. (การจัดการสิ่งแวดล้อม)	๐๘-๔-๐๖-๓๖๐๖-๐๐๑	นักวิชาการสุขาภิบาล	ชำนาญการ	๐๘-๔-๐๖-๓๖๐๖-๐๐๑	นักวิชาการสุขาภิบาล	ชำนาญการ	๓๐,๗๕๐	-	-	
๓๓๓๕	กลุ่มงานสัตวแพทย์	-	-	-	-	-	หัวหน้ากลุ่มงานสัตวแพทย์ (นายสัตวแพทย์)	ชำนาญการพิเศษ	-	-	-	
๓๓๓๖	นายสุรพงษ์ วงศ์สุทธาวาส	ปริญญาตรี สพ.บ. (สัตวแพทยศาสตร์)	๐๘-๔-๐๖-๓๖๑๔-๐๐๑	นายสัตวแพทย์	เชี่ยวชาญ	๐๘-๔-๐๖-๓๖๑๔-๐๐๑	นายสัตวแพทย์	เชี่ยวชาญ	๔๘,๒๐๐	๙,๙๐๐	๙,๙๐๐	
๓๓๓๗	น.ส.อภิขญา ธุระงาน	ปริญญาตรี สพ.บ. (สัตวแพทยศาสตร์)	๐๘-๔-๐๖-๓๖๑๔-๐๐๒	นายสัตวแพทย์	ปฏิบัติการ	๐๘-๔-๐๖-๓๖๑๔-๐๐๒	นายสัตวแพทย์	ปฏิบัติการ	๒๐,๔๕๐	-	-	
๓๓๓๘	นายพลชัย วีระธรรมพูลสวัสดิ์	ปริญญาตรี สพ.บ. (สัตวแพทยศาสตร์)	๐๘-๔-๐๖-๓๖๑๔-๐๐๓	นายสัตวแพทย์	ชำนาญการ	๐๘-๔-๐๖-๓๖๑๔-๐๐๓	นายสัตวแพทย์	ชำนาญการ	๓๒,๔๕๐	-	-	
๓๓๓๙	นายชนันท์ เพียรวิจารณ์พงศ์	ปริญญาตรี สพ.บ. (สัตวแพทยศาสตร์)	๐๘-๔-๐๖-๓๖๑๔-๐๐๔	นายสัตวแพทย์	ปฏิบัติการ	๐๘-๔-๐๖-๓๖๑๔-๐๐๔	นายสัตวแพทย์	ปฏิบัติการ	๒๐,๗๗๐	-	-	
๓๔๐	สำนักยุทธศาสตร์และงบประมาณ	-	๐๘-๔-๐๗-๒๑๐๑-๐๒๐	ผู้อำนวยการสำนักยุทธศาสตร์และงบประมาณ (นักบริหารงานทั่วไป)	สูง	๐๘-๔-๐๗-๒๑๐๑-๐๒๐	ผู้อำนวยการสำนักยุทธศาสตร์และงบประมาณ (นักบริหารงานทั่วไป)	สูง	-	-	-	*ว่าง-
๓๔๑	ฝ่ายบริหารงานทั่วไป	-	๐๘-๔-๐๗-๒๑๐๑-๐๒๑	หัวหน้าฝ่ายบริหารงานทั่วไป (นักบริหารงานทั่วไป)	ต้น	๐๘-๔-๐๗-๒๑๐๑-๐๒๑	หัวหน้าฝ่ายบริหารงานทั่วไป (นักบริหารงานทั่วไป)	ต้น	-	-	-	*ว่าง-

๑๑. บัญชีแสดงจัดคนลงสู่ตำแหน่งและการกำหนดเลขที่ตำแหน่งในส่วนราชการ (พนักงานเมืองพัทยา)

ที่	ชื่อ-นามสกุล	คุณวุฒิการศึกษา	กรอบอัตราเก่าเดิม			กรอบอัตรากำลังใหม่			เงินเดือน	เงินประจำตำแหน่ง		หมายเหตุ
			เลขที่ตำแหน่ง	ตำแหน่ง	ระดับ	เลขที่ตำแหน่ง	ตำแหน่ง	ระดับ		เงินประจำตำแหน่ง	เงินเพิ่มอื่น ๆ	
๓๔๒	น.ส.พรทิพย์ วอนเมือง	ปริญญาตรี บธ.บ. (คอมพิวเตอร์ธุรกิจ)	๐๘-๔-๐๗-๔๑๐๑-๐๓๐	เจ้าพนักงานธุรการ	ปง./ชง.	๐๘-๔-๐๗-๔๑๐๑-๐๓๐	เจ้าพนักงานธุรการ	ปฏิบัติงาน	๑๓,๗๖๐	-	-	
๓๔๓	นางกนกวรรณ ประภะโทก	ปริญญาตรี ศศ.บ. (การจัดการทั่วไป)	๐๘-๔-๐๗-๔๑๐๑-๐๓๑	เจ้าพนักงานธุรการ	ชำนาญงาน	๐๘-๔-๐๗-๔๑๐๑-๐๓๑	เจ้าพนักงานธุรการ	ชำนาญงาน	๒๕,๑๙๐	-	-	
๓๔๔	น.ส.กัญชพร แสงแก้ว	ปวส. (บริหารธุรกิจ)	๐๘-๔-๐๗-๔๑๐๑-๐๓๒	เจ้าพนักงานธุรการ	ชำนาญงาน	๐๘-๔-๐๗-๔๑๐๑-๐๓๒	เจ้าพนักงานธุรการ	ชำนาญงาน	๒๑,๑๙๐	-	-	
๓๔๕	ส่วนยุทธศาสตร์การพัฒนา ร.อ. ชรินทร์ ชุตินวัตรกุล	ปริญญาโท ร.ป.ม. (รัฐประศาสนศาสตร์)	๐๘-๔-๐๗-๒๑๐๑-๐๒๒	ผู้อำนวยการส่วนยุทธศาสตร์การพัฒนา (นักบริหารงานทั่วไป)	กลาง	๐๘-๔-๐๗-๒๑๐๑-๐๒๒	ผู้อำนวยการส่วนยุทธศาสตร์การพัฒนา (นักบริหารงานทั่วไป)	กลาง	๕๘,๕๖๐	๒,๕๐๐	๒,๕๐๐	
๓๔๖	ฝ่ายยุทธศาสตร์และแผนงาน -	-	๐๘-๔-๐๗-๒๑๐๑-๐๒๓	หัวหน้าฝ่ายยุทธศาสตร์และนโยบาย (นักบริหารงานทั่วไป)	ต้น	๐๘-๔-๐๗-๒๑๐๑-๐๒๓	หัวหน้าฝ่ายยุทธศาสตร์และแผนงาน (นักบริหารงานทั่วไป)	ต้น	-	-	-	*-ว่าง-
๓๔๗	น.ส.นภัทร์ ศิริเกียรติ	ปริญญาโท ร.ป.ม. (การบริหารทั่วไป)	๐๘-๔-๐๗-๓๑๐๓-๐๑๐	นักวิเคราะห์นโยบายและแผน	ชำนาญการ	๐๘-๔-๐๗-๓๑๐๓-๐๑๐	นักวิเคราะห์นโยบายและแผน	ชำนาญการ	๒๔,๙๗๐	-	-	
๓๔๘	นายพงศ์ศิริ มิตรอมรธรรม	ปริญญาโท ร.ป.ม. (นโยบายสาธารณะ)	๐๘-๔-๐๗-๓๑๐๓-๐๑๑	นักวิเคราะห์นโยบายและแผน	ชำนาญการ	๐๘-๔-๐๗-๓๑๐๓-๐๑๑	นักวิเคราะห์นโยบายและแผน	ชำนาญการ	๓๘,๕๒๐	-	-	
๓๔๙	น.ส.ชนิดรา รมเชื้อน	ปริญญาโท ร.ป.ม. (การจัดการภาครัฐและเอกชน)	๐๘-๔-๐๗-๓๑๐๓-๐๑๒	นักวิเคราะห์นโยบายและแผน	ชำนาญการ	๐๘-๔-๐๗-๓๑๐๓-๐๑๒	นักวิเคราะห์นโยบายและแผน	ชำนาญการ	๒๖,๔๖๐	-	-	
๓๕๐	ฝ่ายวิจัยและประเมินผล น.ส.นภัทร์ฐมณูย์ ตันติวัฒน์	ปริญญาเอก พร.ด. (รัฐประศาสนศาสตร์)	๐๘-๔-๐๗-๒๑๐๑-๐๒๔	หัวหน้าฝ่ายวิจัยและประเมินผล (นักบริหารงานทั่วไป)	ต้น	๐๘-๔-๐๗-๒๑๐๑-๐๒๔	หัวหน้าฝ่ายวิจัยและประเมินผล (นักบริหารงานทั่วไป)	ต้น	๓๑,๘๘๐	๑,๕๐๐	-	
๓๕๑	น.ส.อัสนีย์ ทับดารา	ปริญญาโท ศ.ม. (เศรษฐศาสตร์ธุรกิจ)	๐๘-๔-๐๗-๓๑๐๓-๐๑๓	นักวิเคราะห์นโยบายและแผน	ปฏิบัติการ	๐๘-๔-๐๗-๓๑๐๓-๐๑๓	นักวิเคราะห์นโยบายและแผน	ปฏิบัติการ	๑๙,๔๘๐	-	-	
๓๕๒	นางเสาวรส อินทสาลี	ปริญญาตรี ศศ.บ. (รัฐศาสตร์)	๐๘-๔-๐๗-๓๑๐๓-๐๑๔	นักวิเคราะห์นโยบายและแผน	ชำนาญการ	๐๘-๔-๐๗-๓๑๐๓-๐๑๔	นักวิเคราะห์นโยบายและแผน	ชำนาญการ	๓๐,๒๒๐	-	-	
๓๕๓	-	-	๐๘-๔-๐๗-๓๑๐๓-๐๑๕	นักวิเคราะห์นโยบายและแผน	ป.ก./ช.ก.	๐๘-๔-๐๗-๓๑๐๓-๐๑๕	นักวิเคราะห์นโยบายและแผน	ป.ก./ช.ก.	-	-	-	**ว่าง-
๓๕๔	น.ส.วิจิตรา ดวงกลาง	ปริญญาโท ร.ม. (รัฐศาสตร์)	๐๘-๔-๐๗-๓๑๐๓-๐๑๖	นักวิเคราะห์นโยบายและแผน	ชำนาญการ	๐๘-๔-๐๗-๓๑๐๓-๐๑๖	นักวิเคราะห์นโยบายและแผน	ชำนาญการ	๒๙,๖๘๐	-	-	

๑๑. บัญชีแสดงจัดคนลงสู่ตำแหน่งและการกำหนดเลขที่ตำแหน่งในส่วนราชการ (พนักงานเมืองพัทยา)

ที่	ชื่อ-นามสกุล	คุณวุฒิการศึกษา	กรอบอัตรากำลังเดิม			กรอบอัตรากำลังใหม่			เงินเดือน	เงินประจำตำแหน่ง		หมายเหตุ
			เลขที่ตำแหน่ง	ตำแหน่ง	ระดับ	เลขที่ตำแหน่ง	ตำแหน่ง	ระดับ		เงินประจำตำแหน่ง	เงินเพิ่มอื่น ๆ	
๓๕๕	น.ส.เอกรัตน์ ปลายทอง	ปริญญาตรี บธ.บ. (การบัญชี)	๐๘-๔-๐๗-๒๑๐๑-๐๒๕	ผู้อำนวยการส่วนงบประมาณ (นักบริหารงานทั่วไป)	กลาง	๐๘-๔-๐๗-๒๑๐๑-๐๒๕	ผู้อำนวยการส่วนงบประมาณ (นักบริหารงานทั่วไป)	กลาง	๔๒,๖๒๐	๒,๕๐๐	๒,๕๐๐	
๓๕๖	-	-	๐๘-๔-๐๗-๒๑๐๑-๐๒๖	หัวหน้าฝ่ายบริหารงบประมาณ (นักบริหารงานทั่วไป)	ต้น	๐๘-๔-๐๗-๒๑๐๑-๐๒๖	หัวหน้าฝ่ายงบประมาณ (นักบริหารงานทั่วไป)	ต้น	-	-	-	*ว่าง-
๓๕๗	น.ส.วัชรีย์ สีหราช	ปริญญาตรี บธ.บ. (การบัญชี)	๐๘-๔-๐๗-๓๑๐๑-๐๐๘	นักวิชาการเงินและบัญชี	ชำนาญการ	๐๘-๔-๐๗-๓๑๐๑-๐๐๘	นักวิชาการเงินและบัญชี	ชำนาญการ	๔๐,๒๖๐	-	-	
๓๕๘	น.ส.สุภลักษณ์ ภักดีกลาง	ปริญญาตรี บข.บ. (การบัญชี)	๐๘-๔-๐๗-๓๑๐๑-๐๐๘	นักวิชาการเงินและบัญชี	ปฏิบัติการ	๐๘-๔-๐๗-๓๑๐๑-๐๐๘	นักวิชาการเงินและบัญชี	ปฏิบัติการ	๑๗,๒๙๐	-	-	
๓๕๙	น.ส.ชาธญา ตรงจิตรนิมิตร	ปริญญาตรี บธ.บ. (การเงินและการธนาคาร)	๐๘-๔-๐๗-๓๑๐๒-๐๐๓	นักวิชาการคลัง	ชำนาญการ	๐๘-๔-๐๗-๓๑๐๒-๐๐๓	นักวิชาการคลัง	ชำนาญการ	๓๑,๘๘๐	-	-	
๓๖๐	น.ส.กิมสินี โกมาร	ปวส. (การบัญชี)	๐๘-๔-๐๗-๔๒๐๑-๐๐๖	เจ้าพนักงานการเงินและบัญชี	ชำนาญงาน	๐๘-๔-๐๗-๔๒๐๑-๐๐๖	เจ้าพนักงานการเงินและบัญชี	ชำนาญงาน	๑๙,๒๐๐	-	-	
๓๖๑	-	-	๐๘-๔-๐๗-๒๑๐๑-๐๒๗	หัวหน้าฝ่ายงบประมาณเงินอุดหนุน (นักบริหารงานทั่วไป)	ต้น	๐๘-๔-๐๗-๒๑๐๑-๐๒๗	หัวหน้าฝ่ายงบประมาณและเงินอุดหนุน (นักบริหารงานทั่วไป)	ต้น	-	-	-	*ว่าง-
๓๖๒	น.ส.สิตาญา เลิศทองทับทิม	ปริญญาตรี บธ.บ. (การบัญชี)	๐๘-๔-๐๗-๓๑๐๑-๐๑๐	นักวิชาการเงินและบัญชี	ชำนาญการ	๐๘-๔-๐๗-๓๑๐๑-๐๑๐	นักวิชาการเงินและบัญชี	ชำนาญการ	๒๖,๙๘๐	-	-	
๓๖๓	นายภัทรวิจน์ นาคาพงษ์	ปริญญาตรี บข.บ. (การบัญชี)	๐๘-๔-๐๗-๓๑๐๑-๐๑๑	นักวิชาการเงินและบัญชี	ปฏิบัติการ	๐๘-๔-๐๗-๓๑๐๑-๐๑๑	นักวิชาการเงินและบัญชี	ปฏิบัติการ	๑๗,๒๙๐	-	-	
๓๖๔	นายวรวัช แก้วพลีก	ปริญญาตรี ศศ.บ. (รัฐศาสตร์)	๐๘-๔-๐๗-๓๑๐๓-๐๑๗	นักวิเคราะห์นโยบายและแผน	ปฏิบัติการ	๐๘-๔-๐๗-๓๑๐๓-๐๑๗	นักวิเคราะห์นโยบายและแผน	ปฏิบัติการ	๑๙,๘๐๐	-	-	
๓๖๕	น.ส.สุรีย์พร เศษมาก	ปริญญาตรี บธ.บ. (การบริหารทรัพยากรมนุษย์)	๐๘-๔-๐๗-๓๑๐๓-๐๑๘	นักวิเคราะห์นโยบายและแผน	ชำนาญการ	๐๘-๔-๐๗-๓๑๐๓-๐๑๘	นักวิเคราะห์นโยบายและแผน	ชำนาญการ	๒๗,๔๘๐	-	-	
๓๖๖	น.ส.อรุณรัตน์ กันภัย	ปวส. (บริหารธุรกิจ)	๐๘-๔-๐๗-๔๒๐๑-๐๐๗	เจ้าพนักงานการเงินและบัญชี	ปฏิบัติงาน	๐๘-๔-๐๗-๔๒๐๑-๐๐๗	เจ้าพนักงานการเงินและบัญชี	ปฏิบัติงาน	๑๘,๔๘๐	-	-	

๑๑. บัญชีแสดงจัดคนลงสู่ตำแหน่งและการกำหนดเลขที่ตำแหน่งในส่วนราชการ (พนักงานเมืองพัทยา)

ที่	ชื่อ-นามสกุล	คุณวุฒิการศึกษา	กรอบอัตรากำลังเดิม			กรอบอัตรากำลังใหม่			เงินเดือน	เงินประจำตำแหน่ง		หมายเหตุ
			เลขที่ตำแหน่ง	ตำแหน่ง	ระดับ	เลขที่ตำแหน่ง	ตำแหน่ง	ระดับ		เงินประจำตำแหน่ง	เงินเพิ่มอื่น ๆ	
๓๖๗	น.ส.ณัฐาสุดา พลราชคม	ปริญญาโท ร.ป.ม. (การจัดการสำหรับนักบริหาร)	๐๘-๔-๐๗-๒๑๐๑-๐๒๘	ผู้อำนวยการส่วนเทคโนโลยีสารสนเทศและการสื่อสาร (นักบริหารงานทั่วไป)	กลาง	๐๘-๔-๐๗-๒๑๐๑-๐๒๘	ผู้อำนวยการส่วนบริการและเผยแพร่วิชาการ (นักบริหารงานทั่วไป)	กลาง	๔๐,๕๖๐	๒,๕๐๐	๒,๕๐๐	
๓๖๘	พ.จ.อ. ชุมพล เทียงธรรมดี	ปริญญาตรี วท.บ. (วิทยาการคอมพิวเตอร์)	๐๘-๔-๐๗-๒๑๐๑-๐๒๙	หัวหน้าฝ่ายเทคโนโลยีสารสนเทศ (นักบริหารงานทั่วไป)	ต้น	๐๘-๔-๐๗-๒๑๐๑-๐๒๙	หัวหน้าฝ่ายเทคโนโลยีสารสนเทศ (นักบริหารงานทั่วไป)	ต้น	๔๔,๙๙๐	๑,๕๐๐	-	
๓๖๙	น.ส.วราวรรณ ปรีดาพันธุ์	ปริญญาตรี วศ.บ. (วิศวกรรมคอมพิวเตอร์)	๐๘-๔-๐๗-๓๑๐๖-๐๐๓	นักวิชาการคอมพิวเตอร์	ชำนาญการ	๐๘-๔-๐๗-๓๑๐๖-๐๐๓	นักวิชาการคอมพิวเตอร์	ชำนาญการ	๒๖,๙๘๐	๓,๕๐๐	-	
๓๗๐	พ.จ.อ. จักรพันธุ์ จันทรหนู	ประกาศนียบัตรนักเรียนเจ้าหน้าที่พรศพิเศษ (เหล่าทหารช่างยุทธโยธา - อีเล็กทรอนิกส์)	๐๘-๔-๐๗-๔๗๐๖-๐๐๗	นายช่างไฟฟ้า	ปฏิบัติงาน	๐๘-๔-๐๗-๔๗๐๖-๐๐๗	นายช่างไฟฟ้า	ปฏิบัติงาน	๒๒,๔๐๐	-	-	
๓๗๑	-	-	๐๘-๔-๐๗-๔๗๐๖-๐๐๘	นายช่างไฟฟ้า	ปง./ชง.	๐๘-๔-๐๗-๔๗๐๖-๐๐๘	นายช่างไฟฟ้า	ปง./ชง.	-	-	-	** -ว่าง-
๓๗๒	ว่าที่ ร.ต. นรา พูลผล	ปริญญาตรี วท.บ. (วิทยาการคอมพิวเตอร์)	๐๘-๔-๐๗-๒๑๐๑-๐๓๐	หัวหน้าฝ่ายสื่อสาร (นักบริหารงานทั่วไป)	ต้น	๐๘-๔-๐๗-๒๑๐๑-๐๓๐	หัวหน้าฝ่ายการสื่อสาร (นักบริหารงานทั่วไป)	ต้น	๓๑,๘๘๐	๑,๕๐๐	-	
๓๗๓	น.ส.นฤวรรณ สว่างญาติ	ปริญญาตรี วท.บ. (เทคโนโลยีสารสนเทศ)	๐๘-๔-๐๗-๓๑๐๖-๐๐๔	นักวิชาการคอมพิวเตอร์	ปฏิบัติการ	๐๘-๔-๐๗-๓๑๐๖-๐๐๔	นักวิชาการคอมพิวเตอร์	ปฏิบัติการ	๓๐,๐๒๐	-	-	
๓๗๔	น.ส.เต็มศิริ ลาวัลย์	ปริญญาตรี วท.บ. (เทคโนโลยีสารสนเทศธุรกิจ)	๐๘-๔-๐๗-๓๑๐๖-๐๐๕	นักวิชาการคอมพิวเตอร์	ปฏิบัติการ	๐๘-๔-๐๗-๓๑๐๖-๐๐๕	นักวิชาการคอมพิวเตอร์	ปฏิบัติการ	๑๖,๒๒๐	-	-	
๓๗๕	นายชาญวิทย์ ประเสริฐผล	ปวส. (อีเล็กทรอนิกส์)	๐๘-๔-๐๗-๔๗๐๖-๐๐๙	นายช่างไฟฟ้า	ชำนาญงาน	๐๘-๔-๐๗-๔๗๐๖-๐๐๙	นายช่างไฟฟ้า	ชำนาญงาน	๒๓,๓๗๐	-	-	
๓๗๖	-	-	๐๘-๔-๐๘-๒๑๐๗-๐๐๑	ผู้อำนวยการสำนักการศึกษา (นักบริหารงานการศึกษา)	สูง	๐๘-๔-๐๘-๒๑๐๗-๐๐๑	ผู้อำนวยการสำนักการศึกษา (นักบริหารงานการศึกษา)	สูง	-	-	-	*-ว่าง-

๑๑. บัญชีแสดงจัดคนลงสู่ตำแหน่งและการกำหนดเลขที่ตำแหน่งในส่วนราชการ (พนักงานเมืองพัทยา)

ที่	ชื่อ-นามสกุล	คุณวุฒิการศึกษา	กรอบอัตรากำลังเดิม			กรอบอัตรากำลังใหม่			เงินเดือน	เงินประจำตำแหน่ง		หมายเหตุ
			เลขที่ตำแหน่ง	ตำแหน่ง	ระดับ	เลขที่ตำแหน่ง	ตำแหน่ง	ระดับ		เงินประจำตำแหน่ง	เงินเพิ่มอื่น ๆ	
๓๗๗	-	-	๐๘-๔-๐๘-๒๑๐๑-๐๓๑	หัวหน้าฝ่ายบริหารงานทั่วไป (นักบริหารงานทั่วไป)	ต้น	๐๘-๔-๐๘-๒๑๐๑-๐๓๑	หัวหน้าฝ่ายบริหารงานทั่วไป (นักบริหารงานทั่วไป)	ต้น	-	-	-	*-ว่าง-
๓๗๘	งานธุรการ น.ส.พรจิตร์ คำคุณ	ปวส. (คอมพิวเตอร์ธุรกิจ)	๐๘-๔-๐๘-๔๑๐๑-๐๓๓	เจ้าพนักงานธุรการ	ปฏิบัติงาน	๐๘-๔-๐๘-๔๑๐๑-๐๓๓	เจ้าพนักงานธุรการ	ปฏิบัติงาน	๑๖,๖๕๐	-	-	
๓๗๙	นางอัญชลี กิ่งจำปา	อนุปริญญาครุศาสตร์ (การศึกษาปฐมวัย)	๐๘-๔-๐๘-๔๑๐๑-๐๓๔	เจ้าพนักงานธุรการ	ชำนาญงาน	๐๘-๔-๐๘-๔๑๐๑-๐๓๔	เจ้าพนักงานธุรการ	ชำนาญงาน	๒๖,๕๘๐	-	-	
๓๘๐	-	-	๐๘-๔-๐๘-๔๑๐๑-๐๓๕	เจ้าพนักงานธุรการ	ปง./ชง.	๐๘-๔-๐๘-๔๑๐๑-๐๓๕	เจ้าพนักงานธุรการ	ปง./ชง.	-	-	-	** -ว่าง-
๓๘๑	นายเกสียวพันธุ์ จันตะคาด	ปริญญาตรี ร.บ. (รัฐศาสตร์)	๐๘-๔-๐๘-๔๑๐๑-๐๓๖	เจ้าพนักงานธุรการ	ปฏิบัติงาน	๐๘-๔-๐๘-๔๑๐๑-๐๓๖	เจ้าพนักงานธุรการ	ปฏิบัติงาน	๑๔,๓๑๐	-	-	
๓๘๒	งานการเงินและบัญชี น.ส.กิมสร้อย ห้วยใหญ่	ปริญญาตรี บธ.บ. (การบัญชี)	๐๘-๔-๐๘-๓๒๐๑-๐๑๒	นักวิชาการการเงินและบัญชี	ปฏิบัติการ	๐๘-๔-๐๘-๓๒๐๑-๐๑๒	นักวิชาการการเงินและบัญชี	ปฏิบัติการ	๒๖,๐๘๐	-	-	
๓๘๓	นางอรัญญา สิทธิเขตการ	ปวส. (บัญชี)	๐๘-๔-๐๘-๔๒๐๑-๐๐๘	เจ้าพนักงานการเงินและบัญชี	ชำนาญงาน	๐๘-๔-๐๘-๔๒๐๑-๐๐๘	เจ้าพนักงานการเงินและบัญชี	ชำนาญงาน	๔๐,๒๕๐	-	-	
๓๘๔	-	-	๐๘-๔-๐๘-๔๒๐๑-๐๐๙	เจ้าพนักงานการเงินและบัญชี	ปง./ชง.	๐๘-๔-๐๘-๔๒๐๑-๐๐๙	เจ้าพนักงานการเงินและบัญชี	ปง./ชง.	-	-	-	** -ว่าง-
๓๘๕	นางวารารณ์ จิตวีรวัฒน์	ปวท. (การบัญชี)	๐๘-๔-๐๘-๔๒๐๑-๐๑๐	เจ้าพนักงานการเงินและบัญชี	ปฏิบัติงาน	๐๘-๔-๐๘-๔๒๐๑-๐๑๐	เจ้าพนักงานการเงินและบัญชี	ปฏิบัติงาน	๒๑,๓๖๐	-	-	
๓๘๖	งานงบประมาณ -	-	๐๘-๔-๐๘-๓๒๐๑-๐๑๓	นักวิชาการการเงินและบัญชี	ปก./ชก.	๐๘-๔-๐๘-๓๒๐๑-๐๑๓	นักวิชาการการเงินและบัญชี	ปก./ชก.	-	-	-	** -ว่าง-
๓๘๗	-	-	๐๘-๔-๐๘-๓๒๐๑-๐๑๔	นักวิชาการการเงินและบัญชี	ปก./ชก.	๐๘-๔-๐๘-๓๒๐๑-๐๑๔	นักวิชาการการเงินและบัญชี	ปก./ชก.	-	-	-	*** -ว่าง-
๓๘๘	หน่วยงานศึกษานิเทศก์ นางรังสิมา จันทะโชติ	ปริญญาโท กศ.ม. (การศึกษาพิเศษ)	๐๘-๔-๐๘-๓๘๑๑-๐๐๑	ศึกษานิเทศก์ (วิทยฐานะชำนาญการพิเศษ)	คศ.๔	๐๘-๔-๐๘-๓๘๑๑-๐๐๑	ศึกษานิเทศก์ (วิทยฐานะเชี่ยวชาญ)	คศ.๔	๕๐,๙๘๐	๙,๙๐๐	๙,๙๐๐	
๓๘๙	นางวิจาวรณ สมเชื่อน	ปริญญาโท กศ.ม. (บริหารการศึกษา)	๐๘-๔-๐๘-๓๘๑๑-๐๐๒	ศึกษานิเทศก์ (วิทยฐานะชำนาญการพิเศษ)	คศ.๓	๐๘-๔-๐๘-๓๘๑๑-๐๐๒	ศึกษานิเทศก์ (วิทยฐานะชำนาญการพิเศษ)	คศ.๓	๓๘,๑๓๐	๕,๖๐๐	๕,๖๐๐	
๓๙๐	น.ส.ไข่มุก มณีศรี	ปริญญาโท กศ.ม. (หลักสูตรและการสอน)	๐๘-๔-๐๘-๓๘๑๑-๐๐๓	ศึกษานิเทศก์ (วิทยฐานะชำนาญการ)	คศ.๒	๐๘-๔-๐๘-๓๘๑๑-๐๐๓	ศึกษานิเทศก์ (วิทยฐานะชำนาญการ)	คศ.๒	๓๓,๐๑๐	๓,๕๐๐	-	

๑๑. บัญชีแสดงจัดคนลงสู่ตำแหน่งและการกำหนดเลขที่ตำแหน่งในส่วนราชการ (พนักงานเมืองพัทยา)

ที่	ชื่อ-นามสกุล	คุณวุฒิการศึกษา	กรอบอัตรากำลังเดิม			กรอบอัตรากำลังใหม่			เงินเดือน	เงินประจำตำแหน่ง		หมายเหตุ
			เลขที่ตำแหน่ง	ตำแหน่ง	ระดับ	เลขที่ตำแหน่ง	ตำแหน่ง	ระดับ		เงินประจำตำแหน่ง	เงินเพิ่มอื่น ๆ เงินค่าตอบแทน	
๓๙๑	-	-	๐๘-๔-๐๘-๓๘๐๓-๐๐๑	นักวิชาการศึกษา	ปก./ชก.	๐๘-๔-๐๘-๓๘๐๓-๐๐๑	นักวิชาการศึกษา	ปก./ชก.	-	-	-	** -ว่าง-
๓๙๒	นายวิรัตน์ กุดแถลง	ปริญญาโท ศษ.ม. (การวัดและประเมินผลการศึกษา)	๐๘-๔-๐๘-๒๑๐๗-๐๐๒	ผู้อำนวยการส่วนส่งเสริมการจัดการศึกษา ในระบบและนอกระบบ (นักบริหารงานการศึกษา)	กลาง	๐๘-๔-๐๘-๒๑๐๗-๐๐๒	ผู้อำนวยการส่วนบริหารการศึกษา (นักบริหารงานการศึกษา)	กลาง	๔๒,๖๒๐	๒,๕๐๐	๒,๕๐๐	
๓๙๓	น.ส.บุญงาม เล็กเจริญ	ปริญญาตรี ค.บ. (การศึกษาปฐมวัย)	๐๘-๔-๐๘-๒๑๐๗-๐๐๔	หัวหน้าฝ่ายวิชาการ (นักบริหารงานการศึกษา)	ต้น	๐๘-๔-๐๘-๒๑๐๗-๐๐๓	หัวหน้าฝ่ายวิชาการ (นักบริหารงานการศึกษา)	ต้น	๓๔,๖๘๐	๑,๕๐๐	-	
๓๙๔	-	-	๐๘-๔-๐๘-๓๘๐๓-๐๐๔	นักวิชาการศึกษา	ปก./ชก.	๐๘-๔-๐๘-๓๘๐๓-๐๐๒	นักวิชาการศึกษา	ปก./ชก.	-	-	-	-ว่าง-
๓๙๕	นายสุรเดช ทะเรงรัมย์	ปริญญาตรี วท.บ. (สถิติประยุกต์)	๐๘-๔-๐๘-๓๘๐๓-๐๐๕	นักวิชาการศึกษา	ปฏิบัติการ	๐๘-๔-๐๘-๓๘๐๓-๐๐๓	นักวิชาการศึกษา	ปฏิบัติการ	๓๐,๗๙๐	-	-	
๓๙๖	-	-	๐๘-๔-๐๘-๓๘๐๓-๐๐๖	นักวิชาการศึกษา	ปก./ชก.	๐๘-๔-๐๘-๓๘๐๓-๐๐๔	นักวิชาการศึกษา	ปก./ชก.	-	-	-	** -ว่าง-
๓๙๗	นางนิษฐา บุญธรรม	ปริญญาตรี ศศ.บ. (บรรณารักษ์)	๐๘-๔-๐๘-๒๑๐๗-๐๐๕	หัวหน้าฝ่ายห้องสมุดพิพิธภัณฑ และเครือข่ายการศึกษา (นักบริหารงานการศึกษา)	ต้น	๐๘-๔-๐๘-๒๑๐๗-๐๐๔	หัวหน้าฝ่ายห้องสมุดพิพิธภัณฑ และเครือข่ายการศึกษา (นักบริหารงานการศึกษา)	ต้น	๔๑,๕๕๐	๑,๕๐๐	-	
๓๙๘	-	-	๐๘-๔-๐๘-๓๘๐๔-๐๐๑	บรรณารักษ์	ปก./ชก.	๐๘-๔-๐๘-๓๘๐๔-๐๐๑	บรรณารักษ์	ปก./ชก.	-	-	-	** -ว่าง-
๓๙๙	น.ส.ธิติมา สว่างพบ	ปริญญาตรี ศศ.บ. (บรรณารักษศาสตร์)	๐๘-๔-๐๘-๓๘๐๔-๐๐๒	บรรณารักษ์	ปฏิบัติการ	๐๘-๔-๐๘-๓๘๐๔-๐๐๒	บรรณารักษ์	ปฏิบัติการ	๑๗,๒๙๐	-	-	
๔๐๐	นางน้ำฝน พินิจพล	ปริญญาตรี ค.บ. (คหกรรมศาสตร์)	๐๘-๔-๐๘-๒๑๐๗-๐๐๖	หัวหน้าฝ่ายกิจการโรงเรียนและนักเรียน (นักบริหารงานการศึกษา)	ต้น	๐๘-๔-๐๘-๒๑๐๗-๐๐๕	หัวหน้าฝ่ายกิจการโรงเรียน (นักบริหารงานการศึกษา)	ต้น	๔๐,๙๐๐	๑,๕๐๐	-	

๑๑. บัญชีแสดงจัดคนลงสู่ตำแหน่งและการกำหนดเลขที่ตำแหน่งในส่วนราชการ (พนักงานเมืองพัทยา)

ที่	ชื่อ-นามสกุล	คุณวุฒิการศึกษา	กรอบอัตรากำลังเดิม			กรอบอัตรากำลังใหม่			เงินเดือน	เงินประจำตำแหน่ง		หมายเหตุ
			เลขที่ตำแหน่ง	ตำแหน่ง	ระดับ	เลขที่ตำแหน่ง	ตำแหน่ง	ระดับ		เงินประจำตำแหน่ง	เงินเพิ่มอื่น ๆ	
๔๐๑	น.ส.สุกัญญา เตะสมุทร	ปริญญาตรี ค.บ. (การวัดผลการศึกษา)	๐๘-๔-๐๘-๓๘๐๓-๐๐๗	นักวิชาการศึกษา	ปฏิบัติการ	๐๘-๔-๐๘-๓๘๐๓-๐๐๕	นักวิชาการศึกษา	ปฏิบัติการ	๒๖,๙๒๐	-	-	
๔๐๒	-	-	๐๘-๔-๐๘-๓๘๐๓-๐๐๘	นักวิชาการศึกษา	ปก./ชก.	๐๘-๔-๐๘-๓๘๐๓-๐๐๖	นักวิชาการศึกษา	ปก./ชก.	-	-	-	-ว่าง-
๔๐๓	น.ส.จารุพร โสมิตรโคน	ปริญญาโท กค.ม. (การบริหารการศึกษา)	๐๘-๔-๐๘-๓๘๐๓-๐๐๙	นักวิชาการศึกษา	ชำนาญการ	๐๘-๔-๐๘-๓๘๐๓-๐๐๗	นักวิชาการศึกษา	ชำนาญการ	๓๓๓,๐๐๐	-	-	
๔๐๔	ส่วนส่งเสริมการศึกษา ศาสนาและวัฒนธรรม											
	นายพลสิทธิ์ชา ณ นคร	ปริญญาโท ค.ม. (การบริหารการศึกษา)	๐๘-๔-๐๘-๒๑๐๗-๐๐๗	ผู้อำนวยการส่วนส่งเสริมศาสนา ศิลปะ วัฒนธรรม และกีฬาเพื่อการศึกษา (นักบริหารงานการศึกษา)	กลาง	๐๘-๔-๐๘-๒๑๐๗-๐๐๖	ผู้อำนวยการส่วนส่งเสริมการศึกษา ศาสนา และวัฒนธรรม (นักบริหารงานการศึกษา)	กลาง	๖๒,๔๗๐	๒,๕๐๐	๒,๕๐๐	
๔๐๕	ฝ่ายการศึกษานอกระบบและตามอัธยาศัย											
	นางฐิตาภา จันทร์กระจ่าง	ปริญญาโท ค.ม. (การบริหารการศึกษา)	๐๘-๔-๐๘-๒๑๐๗-๐๐๓	หัวหน้าฝ่ายการศึกษานอกระบบและ การศึกษาตามอัธยาศัย (นักบริหารงานการศึกษา)	ต้น	๐๘-๔-๐๘-๒๑๐๗-๐๐๗	หัวหน้าฝ่ายการศึกษานอกระบบและตามอัธยาศัย (นักบริหารงานการศึกษา)	ต้น	๔๙,๔๘๐	๑,๕๐๐	-	
๔๐๖	น.ส.นิธิมา คงสวัสดิ์	ปริญญาเอก กศ.ศ. (หลักสูตรและการสอน)	๐๘-๔-๐๘-๓๘๐๓-๐๐๒	นักวิชาการศึกษา	ปก./ชก.	๐๘-๔-๐๘-๓๘๐๓-๐๐๘	นักวิชาการศึกษา	ชำนาญการ	๓๒,๔๕๐	-	-	
๔๐๗	นางโชติกา วงศ์ครุฑ	ปริญญาโท ศษ.ม. (การบริหารการศึกษา)	๐๘-๔-๐๘-๓๘๐๓-๐๐๓	นักวิชาการศึกษา	ชำนาญการ	๐๘-๔-๐๘-๓๘๐๓-๐๐๙	นักวิชาการศึกษา	ชำนาญการ	๒๕,๙๗๐	-	-	
๔๐๘	ฝ่ายกิจกรรมเด็กและเยาวชน											
	นายคมกริช นีราพันธ์	ปริญญาตรี ศษ.บ. (พลศึกษา)	๐๘-๔-๐๘-๒๑๐๗-๐๐๘	หัวหน้าฝ่ายกิจกรรมเด็กและเยาวชน (นักบริหารงานการศึกษา)	ต้น	๐๘-๔-๐๘-๒๑๐๗-๐๐๘	หัวหน้าฝ่ายกิจกรรมเด็กและเยาวชน (นักบริหารงานการศึกษา)	ต้น	๓๓,๕๖๐	๑,๕๐๐	-	
๔๐๙	-	-	๐๘-๔-๐๘-๓๘๐๖-๐๐๑	นักสันทนการ	ปก./ชก.	๐๘-๔-๐๘-๓๘๐๖-๐๐๑	นักสันทนการ	ปก./ชก.	-	-	-	**ว่าง-
๔๑๐	นายนิพนธ์ ทองโท	ปริญญาตรี ศษ.บ. (พลศึกษา)	๐๘-๔-๐๘-๓๘๐๖-๐๐๒	นักสันทนการ	ชำนาญการ	๐๘-๔-๐๘-๓๘๐๖-๐๐๒	นักสันทนการ	ชำนาญการ	๓๐,๗๙๐	-	-	
๔๑๑	-	-	๐๘-๔-๐๘-๓๘๐๖-๐๐๓	นักสันทนการ	ปก./ชก.	๐๘-๔-๐๘-๓๘๐๖-๐๐๓	นักสันทนการ	ปก./ชก.	-	-	-	**ว่าง-
๔๑๒	-	-	๐๘-๔-๐๘-๓๘๐๖-๐๐๔	นักสันทนการ	ปก./ชก.	๐๘-๔-๐๘-๓๘๐๖-๐๐๔	นักสันทนการ	ปก./ชก.	-	-	-	**ว่าง-

๑๑. บัญชีแสดงจัดคนลงสู่ตำแหน่งและการกำหนดเลขที่ตำแหน่งในส่วนราชการ (พนักงานเมืองพัทยา)

ที่	ชื่อ-นามสกุล	คุณวุฒิการศึกษา	กรอบอัตรากำลังเดิม			กรอบอัตรากำลังใหม่			เงินเดือน	เงินประจำตำแหน่ง		หมายเหตุ
			เลขที่ตำแหน่ง	ตำแหน่ง	ระดับ	เลขที่ตำแหน่ง	ตำแหน่ง	ระดับ		เงินประจำตำแหน่ง	เงินเพิ่มอื่น ๆ เงินค่าตอบแทน	
๔๑๓	-	-	๐๘-๔-๐๘-๒๑๐๗-๐๐๘	หัวหน้าฝ่ายส่งเสริมศาสนา ศิลปะ และวัฒนธรรม (นักบริหารงานการศึกษา)	ต้น	๐๘-๔-๐๘-๒๑๐๗-๐๐๘	หัวหน้าฝ่ายส่งเสริมศาสนา ศิลปะ และวัฒนธรรม (นักบริหารงานการศึกษา)	ต้น	-	-	-	*-ว่าง-
๔๑๔	นายธนกร รัตต์ญู	ปริญญาโท ค.ม. (การบริหารการศึกษา)	๐๘-๔-๐๘-๓๘๐๓-๐๑๐	นักวิชาการศึกษา	ชำนาญการ	๐๘-๔-๐๘-๓๘๐๓-๐๑๐	นักวิชาการศึกษา	ชำนาญการ	๓๔,๑๑๐	-	-	
๔๑๕	-	-	๐๘-๔-๐๘-๓๘๐๓-๐๑๑	นักวิชาการศึกษา	ปก./ชก.	๐๘-๔-๐๘-๓๘๐๓-๐๑๑	นักวิชาการศึกษา	ปก./ชก.	-	-	-	-ว่าง-
๔๑๖	น.ส.ปิยะภัทร เชื้อมัน	ปริญญาตรี ค.บ. (ภาษาไทย)	๐๘-๔-๐๘-๓๘๐๓-๐๑๒	นักวิชาการศึกษา	ชำนาญการ	๐๘-๔-๐๘-๓๘๐๓-๐๑๒	นักวิชาการศึกษา	ชำนาญการ	๓๒,๔๕๐	-	-	
๔๑๗	น.ส.สุกัลยา ไชยพิมพ์	ปริญญาโท ศษ.ม. (การบริหารการศึกษา)	๐๘-๔-๐๘-๓๘๐๓-๐๑๓	นักวิชาการศึกษา	ปฏิบัติการ	๐๘-๔-๐๘-๓๘๐๓-๐๑๓	นักวิชาการศึกษา	ปฏิบัติการ	๒๐,๗๗๐	-	-	
๔๑๘	สำนักช่างสุขาภิบาล นายอนุวัตร ทองคำ	ปริญญาโท วศ.ม. (วิศวกรรมโยธา)	๐๘-๔-๑๐-๒๑๐๘-๐๐๑	ผู้อำนวยการสำนักช่างสุขาภิบาล (นักบริหารงานช่างสุขาภิบาล)	สูง	๐๘-๔-๑๐-๒๑๐๘-๐๐๑	ผู้อำนวยการสำนักช่างสุขาภิบาล (นักบริหารงานช่างสุขาภิบาล)	สูง	๕๓,๐๘๐	๑๐,๐๐๐	๑๐,๐๐๐	
๔๑๙	ฝ่ายบริหารงานทั่วไป -	-	๐๘-๔-๑๐-๒๑๐๑-๐๓๒	หัวหน้าฝ่ายบริหารงานทั่วไป (นักบริหารงานทั่วไป)	ต้น	๐๘-๔-๑๐-๒๑๐๑-๐๓๒	หัวหน้าฝ่ายบริหารงานทั่วไป (นักบริหารงานทั่วไป)	ต้น	-	-	-	-ว่าง-
๔๒๐	นางณัฐวีร์วรรณ สิงหวงศ์	ปริญญาตรี ร.ป.บ. (รัฐประศาสนศาสตร์)	๐๘-๔-๑๐-๔๑๐๑-๐๓๗	เจ้าพนักงานธุรการ	ชำนาญงาน	๐๘-๔-๑๐-๔๑๐๑-๐๓๗	เจ้าพนักงานธุรการ	ชำนาญงาน	๓๐,๗๗๐	-	-	
๔๒๑	น.ส.บุญตา เล็กเจริญ	ปริญญาตรี ค.บ. (คอมพิวเตอร์ศึกษา)	๐๘-๔-๑๐-๔๑๐๑-๐๓๘	เจ้าพนักงานธุรการ	ชำนาญงาน	๐๘-๔-๑๐-๔๑๐๑-๐๓๘	เจ้าพนักงานธุรการ	ชำนาญงาน	๒๖,๕๘๐	-	-	
๔๒๒	นางกุลชญา แจ้งเหล็ก	ปริญญาตรี บธ.บ. (การตลาด)	๐๘-๔-๑๐-๔๑๐๑-๐๓๙	เจ้าพนักงานธุรการ	ชำนาญงาน	๐๘-๔-๑๐-๔๑๐๑-๐๓๙	เจ้าพนักงานธุรการ	ชำนาญงาน	๒๓,๓๗๐	-	-	
๔๒๓	ส่วนจัดการระบบป้องกันและระบายน้ำ -	-	๐๘-๔-๑๐-๒๑๐๘-๐๐๒	ผู้อำนวยการส่วนจัดการระบบป้องกัน และระบายน้ำ (นักบริหารงานช่างสุขาภิบาล)	กลาง	๐๘-๔-๑๐-๒๑๐๘-๐๐๒	ผู้อำนวยการส่วนจัดการระบบป้องกัน และระบายน้ำ (นักบริหารงานช่างสุขาภิบาล)	กลาง	-	-	-	*-ว่าง-

๑๑. บัญชีแสดงจัดคนลงสู่ตำแหน่งและการกำหนดเลขที่ตำแหน่งในส่วนราชการ (พนักงานเมืองพัทยา)

ที่	ชื่อ-นามสกุล	คุณวุฒิการศึกษา	กรอบอัตรากำลังเดิม			กรอบอัตรากำลังใหม่			เงินเดือน	เงินประจำตำแหน่ง		หมายเหตุ
			เลขที่ตำแหน่ง	ตำแหน่ง	ระดับ	เลขที่ตำแหน่ง	ตำแหน่ง	ระดับ		เงินประจำตำแหน่ง	เงินเพิ่มอื่น ๆ	
๔๒๔	นายไพรัตน์ บุรณศิลป์	ปริญญาตรี วศ.บ. (วิศวกรรมโยธา)	๐๘-๔-๑๐-๒๑๐๘-๐๐๓	หัวหน้าฝ่ายออกแบบและควบคุมการก่อสร้างระบบระบายน้ำ (นักบริหารงานช่างสาขาภิบาล)	ต้น	๐๘-๔-๑๐-๒๑๐๘-๐๐๓	หัวหน้าฝ่ายออกแบบและควบคุมการก่อสร้างระบบระบายน้ำ (นักบริหารงานช่างสาขาภิบาล)	ต้น	๓๔,๖๘๐	๑,๕๐๐	-	
๔๒๕	นายรชต ชัชวาลย์	ปริญญาตรี วศ.บ. (วิศวกรรมโยธา)	๐๘-๔-๑๐-๓๗๐๑-๐๑๐	วิศวกรโยธา	ปฏิบัติกร	๐๘-๔-๑๐-๓๗๐๑-๐๑๐	วิศวกรโยธา	ปฏิบัติกร	๑๖,๙๔๐	-	-	
๔๒๖	-	-	๐๘-๔-๑๐-๓๗๐๖-๐๐๒	วิศวกรสาขาภิบาล	ป.ก./ช.ก.	๐๘-๔-๑๐-๓๗๐๖-๐๐๒	วิศวกรสาขาภิบาล	ป.ก./ช.ก.	-	-	-	**ว่าง-
๔๒๗	นายบุญทวี สิงขรอาจ	ปริญญาตรี วศ.บ. (วิศวกรรมโยธา)	๐๘-๔-๑๐-๔๗๐๑-๐๑๕	นายช่างโยธา	อาวุโส	๐๘-๔-๑๐-๔๗๐๑-๐๑๕	นายช่างโยธา	อาวุโส	๒๖,๙๘๐	-	-	
๔๒๘	นายนิรุทธิ์ เหลืองประเสริฐ	ปวส. (ช่างก่อสร้าง)	๐๘-๔-๑๐-๔๗๐๑-๐๑๖	นายช่างโยธา	ชำนาญงาน	๐๘-๔-๑๐-๔๗๐๑-๐๑๖	นายช่างโยธา	ชำนาญงาน	๒๒,๙๒๐	-	-	
๔๒๙	นายกรณ์ไพศาล วัฒนพันธ์	ปริญญาตรี วศ.บ. (วิศวกรรมโยธา)	๐๘-๔-๑๐-๔๗๐๑-๐๑๗	นายช่างโยธา	ปฏิบัติงาน	๐๘-๔-๑๐-๔๗๐๑-๐๑๗	นายช่างโยธา	ปฏิบัติงาน	๑๗,๕๗๐	-	-	
๔๓๐	นายวัชรวิทย์ หอมทรัพย์	ปริญญาตรี วท.บ. (เทคโนโลยีอุตสาหกรรม(ก่อสร้าง))	๐๘-๔-๑๐-๔๗๐๑-๐๑๘	นายช่างโยธา	ชำนาญงาน	๐๘-๔-๑๐-๔๗๐๑-๐๑๘	นายช่างโยธา	ชำนาญงาน	๒๖,๑๒๐	-	-	
๔๓๑	-	-	๐๘-๔-๑๐-๔๗๐๒-๐๐๑	นายช่างเขียนแบบ	ป.ง./ช.ง.	๐๘-๔-๑๐-๔๗๐๒-๐๐๑	นายช่างเขียนแบบ	ป.ง./ช.ง.	-	-	-	**ว่าง-
๔๓๒	ฝ่ายบำรุงรักษา ระบบระบายน้ำ	-	๐๘-๔-๑๐-๒๑๐๘-๐๐๔	หัวหน้าฝ่ายขออนุญาตและบำรุงรักษา ระบบระบายน้ำ (นักบริหารงานช่างสาขาภิบาล)	ต้น	๐๘-๔-๑๐-๒๑๐๘-๐๐๔	หัวหน้าฝ่ายบำรุงรักษา ระบบระบายน้ำ (นักบริหารงานช่างสาขาภิบาล)	ต้น	-	-	-	*ว่าง-
๔๓๓	น.ส.อนรรฆพร โฆษิตเกษม	ปริญญาตรี วศ.ม. (เทคโนโลยีวิศวกรรมโยธา)	๐๘-๔-๑๐-๓๗๐๑-๐๑๑	วิศวกรโยธา	ปฏิบัติกร	๐๘-๔-๑๐-๓๗๐๑-๐๑๑	วิศวกรโยธา	ปฏิบัติกร	๑๖,๙๔๐	-	-	
๔๓๔	นายวิโรจน์ จอสูงเนิน	ปวส. (ช่างก่อสร้าง)	๐๘-๔-๑๐-๔๗๐๑-๐๑๙	นายช่างโยธา	ชำนาญงาน	๐๘-๔-๑๐-๔๗๐๑-๐๑๙	นายช่างโยธา	ชำนาญงาน	๒๗,๐๓๐	-	-	
๔๓๕	นายรัชเดช แจ้งเหล็ง	ปริญญาตรี วท.บ. (เทคโนโลยีเครื่องกล)	๐๘-๔-๑๐-๒๑๐๓-๐๒๐	หัวหน้าศูนย์บำรุงรักษาเครื่องจักรกลและโรงงาน (นักบริหารงานช่าง)	ต้น	๐๘-๔-๑๐-๒๑๐๓-๐๒๐	หัวหน้าฝ่ายเครื่องจักรกล (นักบริหารงานช่าง)	ต้น	๓๒,๔๕๐	๑,๕๐๐	-	

๑๑. บัญชีแสดงจัดคนลงสู่ตำแหน่งและการกำหนดเลขที่ตำแหน่งในส่วนราชการ (พนักงานเมืองพัทยา)

ที่	ชื่อ-นามสกุล	คุณวุฒิการศึกษา	กรอบอัตรากำลังเดิม			กรอบอัตรากำลังใหม่			เงินเดือน	เงินประจำตำแหน่ง		หมายเหตุ
			เลขที่ตำแหน่ง	ตำแหน่ง	ระดับ	เลขที่ตำแหน่ง	ตำแหน่ง	ระดับ		เงินประจำตำแหน่ง	เงินเพิ่มอื่น ๆ	
๔๓๖	นายอนวัช แก้วบุญญฤทธิ์	ปริญญาตรี วศ.บ. (วิศวกรรมเครื่องจักรกล)	๐๘-๔-๑๐-๔๗๐๕-๐๐๕	นายช่างเครื่องกล	อาวุโส	๐๘-๔-๑๐-๔๗๐๕-๐๐๕	นายช่างเครื่องกล	อาวุโส	๓๕,๒๒๐	-	-	
๔๓๗	นายธนาศักดิ์ ดวงกลาง	ปวส. (เครื่องกล)	๐๘-๔-๑๐-๔๗๐๕-๐๐๖	นายช่างเครื่องกล	ปฏิบัติงาน	๐๘-๔-๑๐-๔๗๐๕-๐๐๖	นายช่างเครื่องกล	ปฏิบัติงาน	๑๒,๗๓๐	-	-	
๔๓๘	นายสุชาติ หวานสนิท	ปวส. (ช่างยนต์)	๐๘-๔-๑๐-๔๗๐๕-๐๐๗	นายช่างเครื่องกล	ชำนาญงาน	๐๘-๔-๑๐-๔๗๐๕-๐๐๗	นายช่างเครื่องกล	ชำนาญงาน	๒๘,๔๓๐	-	-	
	ส่วนจัดการคุณภาพน้ำ											
๔๓๙	นายณัฐพงศ์ แสนทวิสุข	ปริญญาตรี วศ.บ. (วิศวกรรมโยธา)	๐๘-๔-๑๐-๒๑๐๘-๐๐๕	ผู้อำนวยการส่วนจัดการคุณภาพน้ำ (นักบริหารงานช่างสุขาภิบาล)	กลาง	๐๘-๔-๑๐-๒๑๐๘-๐๐๕	ผู้อำนวยการส่วนจัดการคุณภาพน้ำ (นักบริหารงานช่างสุขาภิบาล)	กลาง	๕๒,๓๗๐	๒,๕๐๐	๒,๕๐๐	
	ฝ่ายพัฒนาระบบบำบัดน้ำเสีย											
๔๔๐	น.ส.กษิมา อนันทยากร	ปริญญาโท วศ.ม. (วิศวกรรมสิ่งแวดล้อม)	๐๘-๔-๑๐-๒๑๐๘-๐๐๖	หัวหน้าฝ่ายพัฒนาระบบบำบัดน้ำเสีย (นักบริหารงานช่างสุขาภิบาล)	ต้น	๐๘-๔-๑๐-๒๑๐๘-๐๐๖	หัวหน้าฝ่ายพัฒนาระบบบำบัดน้ำเสีย (นักบริหารงานช่างสุขาภิบาล)	ต้น	๖๔,๔๙๐	๑,๕๐๐	-	
๔๔๑	นายวรยุทธ คล้ายปลอด	ปริญญาตรี วศ.บ. (วิศวกรรมโยธา)	๐๘-๔-๑๐-๓๗๐๖-๐๐๓	วิศวกรสุขาภิบาล	ปฏิบัติการ	๐๘-๔-๑๐-๓๗๐๖-๐๐๓	วิศวกรสุขาภิบาล	ปฏิบัติการ	๓๐,๐๒๐	-	-	
๔๔๒	นายบัณฑิตภัทร์ ธวัชไพบูลย์	ปริญญาตรี วศ.บ. (วิศวกรรมโยธา)	๐๘-๔-๑๐-๓๗๐๑-๐๑๒	วิศวกรโยธา	ปฏิบัติการ	๐๘-๔-๑๐-๓๗๐๑-๐๑๒	วิศวกรโยธา	ปฏิบัติการ	๒๖,๐๘๐	-	-	
๔๔๓	-	-	๐๘-๔-๑๐-๔๗๐๑-๐๒๐	นายช่างโยธา	ปง./ชง.	๐๘-๔-๑๐-๔๗๐๑-๐๒๐	นายช่างโยธา	ปง./ชง.	-	-	-	**ว่าง-
๔๔๔	-	-	๐๘-๔-๑๐-๔๗๐๕-๐๐๘	นายช่างเครื่องกล	ปง./ชง.	๐๘-๔-๑๐-๔๗๐๕-๐๐๘	นายช่างเครื่องกล	ปง./ชง.	-	-	-	**ว่าง-
๔๔๕	นายชันติวัตร จริยะรยง	ปวส. (ช่างอิเล็กทรอนิกส์)	๐๘-๔-๑๐-๔๗๐๖-๐๑๐	นายช่างไฟฟ้า	ชำนาญงาน	๐๘-๔-๑๐-๔๗๐๖-๐๑๐	นายช่างไฟฟ้า	ชำนาญงาน	๒๖,๕๘๐	-	-	
	ฝ่ายวิเคราะห์คุณภาพน้ำและควบคุมมลพิษ											
๔๔๖	นายอิทธิพล ห่อทองคำ	ปริญญาตรี วศ.บ. (วิศวกรรมโยธา)	๐๘-๔-๑๐-๒๑๐๘-๐๐๗	หัวหน้าฝ่ายวิเคราะห์คุณภาพน้ำและควบคุมมลพิษ (นักบริหารงานช่างสุขาภิบาล)	ต้น	๐๘-๔-๑๐-๒๑๐๘-๐๐๗	หัวหน้าฝ่ายวิเคราะห์คุณภาพน้ำและควบคุมมลพิษ (นักบริหารงานช่างสุขาภิบาล)	ต้น	๓๔,๖๘๐	๑,๕๐๐	-	
๔๔๗	น.ส.ปิทยาพร รักดีแก้ว	ปริญญาตรี วศ.บ. (อนามัยสิ่งแวดล้อม)	๐๘-๔-๑๐-๓๖๐๖-๐๐๒	นักวิชาการสุขาภิบาล	ปฏิบัติการ	๐๘-๔-๑๐-๓๖๐๖-๐๐๒	นักวิชาการสุขาภิบาล	ปฏิบัติการ	๑๖,๒๒๐	-	-	
๔๔๘	น.ส.ฐิติมา ณ ลำพูน	ปริญญาตรี วศ.บ. (วิศวกรรมสิ่งแวดล้อม)	๐๘-๔-๑๐-๓๖๐๖-๐๐๓	นักวิชาการสุขาภิบาล	ปฏิบัติการ	๐๘-๔-๑๐-๓๖๐๖-๐๐๓	นักวิชาการสุขาภิบาล	ปฏิบัติการ	๑๕,๐๖๐	-	-	

๑๑. บัญชีแสดงจัดคนลงสู่ตำแหน่งและการกำหนดเลขที่ตำแหน่งในส่วนราชการ (พนักงานเมืองพัทยา)

ที่	ชื่อ-นามสกุล	คุณวุฒิการศึกษา	กรอบอัตรากำลังเดิม			กรอบอัตรากำลังใหม่			เงินเดือน	เงินประจำตำแหน่ง		หมายเหตุ
			เลขที่ตำแหน่ง	ตำแหน่ง	ระดับ	เลขที่ตำแหน่ง	ตำแหน่ง	ระดับ		เงินประจำตำแหน่ง	เงินเพิ่มอื่น ๆ	
๔๔๙	น.ส.พรณี ลิ้มเจริญ	ปริญญาโท กศ.ม. (บริหารการศึกษา)	๐๘-๔-๑๑-๒๑๐๕-๐๐๑	ผู้อำนวยการสำนักพัฒนาสังคม (นักบริหารงานสวัสดิการสังคม)	สูง	๐๘-๔-๑๑-๒๑๐๕-๐๐๑	ผู้อำนวยการสำนักสวัสดิการสังคม (นักบริหารงานสวัสดิการสังคม)	สูง	๕๔,๗๐๐	๑๐,๐๐๐	๑๐,๐๐๐	
๔๕๐	-	-	๐๘-๔-๑๑-๒๑๐๑-๐๓๓	หัวหน้าฝ่ายบริหารงานทั่วไป (นักบริหารงานทั่วไป)	ต้น	๐๘-๔-๑๑-๒๑๐๑-๐๓๓	หัวหน้าฝ่ายบริหารงานทั่วไป (นักบริหารงานทั่วไป)	ต้น	-	-	-	*-ว่าง-
๔๕๑	น.ส.พจนาวดี แพรกสงฆ์	ปริญญาตรี ศศ.บ. (การจัดการทั่วไป)	๐๘-๔-๑๑-๔๑๐๑-๐๔๐	เจ้าพนักงานธุรการ	ชำนาญงาน	๐๘-๔-๑๑-๔๑๐๑-๐๔๐	เจ้าพนักงานธุรการ	ชำนาญงาน	๓๑,๒๖๐	-	-	
๔๕๒	น.ส.ดาราศา ปิ่นเอก	ปริญญาตรี ร.บ. (รัฐประศาสนศาสตร์)	๐๘-๔-๑๑-๔๑๐๑-๐๔๑	เจ้าพนักงานธุรการ	ชำนาญงาน	๐๘-๔-๑๑-๔๑๐๑-๐๔๑	เจ้าพนักงานธุรการ	ชำนาญงาน	๒๓,๓๗๐	-	-	
๔๕๓	-	-	๐๘-๔-๑๑-๔๑๐๑-๐๔๒	เจ้าพนักงานธุรการ	ปง./ชง.	๐๘-๔-๑๑-๔๑๐๑-๐๔๒	เจ้าพนักงานธุรการ	ปง./ชง.	-	-	-	-ว่าง-
๔๕๔	น.ส.วารุณี ช่างม่วง	ปริญญาตรี ศศ.บ. (รัฐศาสตร์)	๐๘-๔-๑๑-๒๑๐๕-๐๐๒	ผู้อำนวยการส่วนพัฒนาชุมชน (นักบริหารงานสวัสดิการสังคม)	กลาง	๐๘-๔-๑๑-๒๑๐๕-๐๐๒	ผู้อำนวยการส่วนพัฒนาชุมชนและส่งเสริมอาชีพ (นักบริหารงานสวัสดิการสังคม)	กลาง	๕๗,๖๔๐	๒,๕๐๐	๒,๕๐๐	
๔๕๕	-	-	๐๘-๔-๑๑-๒๑๐๕-๐๐๓	หัวหน้าฝ่ายพัฒนาชุมชนและกิจการประชาชน (นักบริหารงานสวัสดิการสังคม)	ต้น	๐๘-๔-๑๑-๒๑๐๕-๐๐๓	หัวหน้าฝ่ายพัฒนาชุมชน (นักบริหารงานสวัสดิการสังคม)	ต้น	-	-	-	*-ว่าง-
๔๕๖	น.ส.จารุวรรณ จันทนวนานท์	ปริญญาตรี บธ.บ. (การจัดการ)	๐๘-๔-๑๑-๓๘๐๑-๐๐๑	นักพัฒนาชุมชน	ปฏิบัติการ	๐๘-๔-๑๑-๓๘๐๑-๐๐๑	นักพัฒนาชุมชน	ปฏิบัติการ	๒๖,๙๒๐	-	-	
๔๕๗	นายฉัตรวุฒิ ชิวารักษ์	ปริญญาตรี ศศ.บ. (การสื่อสารมวลชน)	๐๘-๔-๑๑-๓๘๐๑-๐๐๒	นักพัฒนาชุมชน	ปฏิบัติการ	๐๘-๔-๑๑-๓๘๐๑-๐๐๒	นักพัฒนาชุมชน	ปฏิบัติการ	๑๙,๑๖๐	-	-	
๔๕๘	น.ส.อุษณา พิมพ์บุญมา	ปริญญาตรี ศศ.บ. (การพัฒนาสังคม)	๐๘-๔-๑๑-๓๘๐๑-๐๐๓	นักพัฒนาชุมชน	ปฏิบัติการ	๐๘-๔-๑๑-๓๘๐๑-๐๐๓	นักพัฒนาชุมชน	ปฏิบัติการ	๑๘,๒๐๐	-	-	
๔๕๙	นายชวิน มุกดาสนิท	ปริญญาตรี วศ.บ. (วิศวกรรมสารสนเทศ)	๐๘-๔-๑๑-๓๘๐๑-๐๐๔	นักพัฒนาชุมชน	ปฏิบัติการ	๐๘-๔-๑๑-๓๘๐๑-๐๐๔	นักพัฒนาชุมชน	ปฏิบัติการ	๑๘,๘๔๐	-	-	

๑๑. บัญชีแสดงจัดคนลงสู่ตำแหน่งและการกำหนดเลขที่ตำแหน่งในส่วนราชการ (พนักงานเมืองพัทยา)

ที่	ชื่อ-นามสกุล	คุณวุฒิการศึกษา	กรอบอัตรากำลังเดิม			กรอบอัตรากำลังใหม่			เงินเดือน	เงินประจำตำแหน่ง		หมายเหตุ
			เลขที่ตำแหน่ง	ตำแหน่ง	ระดับ	เลขที่ตำแหน่ง	ตำแหน่ง	ระดับ		เงินประจำตำแหน่ง	เงินเพิ่มอื่น ๆ	
๔๖๐	น.ส.สายใจ พาหุหา	ปริญญาตรี ศศ.บ. (พัฒนาสังคม)	๐๘-๔-๑๑-๒๑๐๕-๐๐๕	หัวหน้าฝ่ายพัฒนาเศรษฐกิจชุมชน (นักบริหารงานสวัสดิการสังคม)	ต้น	๐๘-๔-๑๑-๒๑๐๕-๐๐๕	หัวหน้าฝ่ายส่งเสริมและพัฒนาอาชีพ (นักบริหารงานสวัสดิการสังคม)	ต้น	๓๕,๗๗๐	๑,๕๐๐	-	
๔๖๑	น.ส.นรินทิพย์ จันทิพฤกษ์	ปริญญาโท ร.ป.ม. (การบริหารการจัการภาครัฐ)	๐๘-๔-๑๑-๓๘๐๑-๐๐๕	นักพัฒนาชุมชน	ชำนาญการ	๐๘-๔-๑๑-๓๘๐๑-๐๐๕	นักพัฒนาชุมชน	ชำนาญการ	๒๖,๙๘๐	-	-	
๔๖๒	-	-	๐๘-๔-๑๑-๓๘๐๑-๐๐๖	นักพัฒนาชุมชน	ปก./ชก.	๐๘-๔-๑๑-๓๘๐๑-๐๐๖	นักพัฒนาชุมชน	ปก./ชก.	-	-	-	**ว่าง-
๔๖๓	นายสิริวิทย์ สิทธิสินชัยสุข	ปริญญาตรี วท.บ. (เทคโนโลยีภูมิสารสนเทศ)	๐๘-๔-๑๑-๓๘๐๑-๐๐๗	นักพัฒนาชุมชน	ปฏิบัติการ	๐๘-๔-๑๑-๓๘๐๑-๐๐๗	นักพัฒนาชุมชน	ปฏิบัติการ	๑๖,๙๔๐	-	-	
๔๖๔	น.ส.ธีรารัตน์ ศรีจันทร์	ปริญญาโท ร.ป.ม. (รัฐประศาสนศาสตร์)	๐๘-๔-๑๑-๒๑๐๕-๐๐๕	ผู้อำนวยการส่วนส่งเสริมและสวัสดิการสังคม (นักบริหารงานสวัสดิการสังคม)	กลาง	๐๘-๔-๑๑-๒๑๐๕-๐๐๕	ผู้อำนวยการส่วนส่งเสริมและสวัสดิการสังคม (นักบริหารงานสวัสดิการสังคม)	กลาง	๕๐,๖๗๐	๒,๕๐๐	๒,๕๐๐	
๔๖๕	ฝ่ายสังคมสงเคราะห์	-	๐๘-๔-๑๑-๒๑๐๕-๐๐๖	หัวหน้าฝ่ายสังคมสงเคราะห์ (นักบริหารงานสวัสดิการสังคม)	ต้น	๐๘-๔-๑๑-๒๑๐๕-๐๐๖	หัวหน้าฝ่ายสังคมสงเคราะห์ (นักบริหารงานสวัสดิการสังคม)	ต้น	-	-	-	*ว่าง-
๔๖๖	-	-	๐๘-๔-๑๑-๓๘๐๒-๐๐๒	นักสังคมสงเคราะห์	ปก./ชก.	๐๘-๔-๑๑-๓๘๐๒-๐๐๒	นักสังคมสงเคราะห์	ปก./ชก.	-	-	-	**ว่าง-
๔๖๗	น.ส.ภัทรา สายสมร	ปริญญาตรี สส.บ. (สังคมสงเคราะห์ศาสตร์)	๐๘-๔-๑๑-๓๘๐๒-๐๐๓	นักสังคมสงเคราะห์	ปฏิบัติการ	๐๘-๔-๑๑-๓๘๐๒-๐๐๓	นักสังคมสงเคราะห์	ปฏิบัติการ	๑๙,๑๖๐	-	-	
๔๖๘	นายวิจักขณ์ เพชรนุช	ปริญญาโท ร.ป.ม. (การจัดการภาครัฐและภาคเอกชน)	๐๘-๔-๑๑-๓๘๐๑-๐๐๘	นักพัฒนาชุมชน	ปฏิบัติการ	๐๘-๔-๑๑-๓๘๐๑-๐๐๘	นักพัฒนาชุมชน	ปฏิบัติการ	๑๙,๘๐๐	-	-	
๔๖๙	ฝ่ายส่งเสริมสวัสดิการสังคม	-	๐๘-๔-๑๑-๒๑๐๕-๐๐๗	หัวหน้าฝ่ายส่งเสริมสวัสดิการสังคม (นักบริหารงานสวัสดิการสังคม)	ต้น	๐๘-๔-๑๑-๒๑๐๕-๐๐๗	หัวหน้าฝ่ายส่งเสริมสวัสดิการสังคม (นักบริหารงานสวัสดิการสังคม)	ต้น	-	-	-	*ว่าง-
๔๗๐	นายกรกช แสงจำปี	ปริญญาตรี ร.ป.บ. (การบริหารท้องถิ่น)	๐๘-๔-๑๑-๓๘๐๑-๐๐๙	นักพัฒนาชุมชน	ปฏิบัติการ	๐๘-๔-๑๑-๓๘๐๑-๐๐๙	นักพัฒนาชุมชน	ปฏิบัติการ	๑๖,๙๔๐	-	-	

๑๑. บัญชีแสดงจัดคนลงสู่ตำแหน่งและการกำหนดเลขที่ตำแหน่งในส่วนราชการ (พนักงานเมืองพัทยา)

ที่	ชื่อ-นามสกุล	คุณวุฒิการศึกษา	กรอบอัตรากำลังเดิม			กรอบอัตรากำลังใหม่			เงินเดือน	เงินประจำตำแหน่ง		หมายเหตุ
			เลขที่ตำแหน่ง	ตำแหน่ง	ระดับ	เลขที่ตำแหน่ง	ตำแหน่ง	ระดับ		เงินประจำตำแหน่ง	เงินเพิ่มอื่น ๆ	
๔๗๑	นายชรินทร์ พ่วงสกุลสุข	ปริญญาโท ร.ป.ม. (รัฐประศาสนศาสตร์)	๐๘-๔-๑๑-๓๘๐๑-๐๑๐	นักพัฒนาชุมชน	ชำนาญการ	๐๘-๔-๑๑-๓๘๐๑-๐๑๐	นักพัฒนาชุมชน	ชำนาญการ	๓๔,๑๑๐	-	-	
๔๗๒	นายธนวัฒน์ ตาลทอง	ปริญญาโท ร.ป.ม.	๐๘-๔-๑๑-๓๘๐๑-๐๑๑	นักพัฒนาชุมชน	ชำนาญการ	๐๘-๔-๑๑-๓๘๐๑-๐๑๑	นักพัฒนาชุมชน	ชำนาญการ	๓๓,๐๐๐	-	-	
๔๗๓	-	-	๐๘-๔-๑๑-๓๘๐๑-๐๑๒	นักพัฒนาชุมชน	ป.ก./ช.ก.	๐๘-๔-๑๑-๓๘๐๑-๐๑๒	นักพัฒนาชุมชน	ป.ก./ช.ก.	-	-	-	-ว่าง-
สำนักทรัพยากรธรรมชาติและสิ่งแวดล้อม												
๔๗๔	นายสุธีร์ ทับหนองฮี	ปริญญาตรี ว.ศ.บ. (วิศวกรรมโยธา)	๐๘-๔-๒๐-๒๑๐๑-๐๓๕	ผู้อำนวยการสำนักสิ่งแวดล้อม (นักบริหารงานทั่วไป)	สูง	๐๘-๔-๒๐-๒๑๐๑-๐๓๕	ผู้อำนวยการสำนักทรัพยากรธรรมชาติและสิ่งแวดล้อม (นักบริหารงานทั่วไป)	สูง	๖๗,๐๘๐	๑๐,๐๐๐	๑๐,๐๐๐	
๔๗๕	ฝ่ายบริหารงานทั่วไป	-	๐๘-๔-๒๐-๒๑๐๑-๐๓๕	หัวหน้าฝ่ายบริหารงานทั่วไป (นักบริหารงานทั่วไป)	ต้น	๐๘-๔-๒๐-๒๑๐๑-๐๓๕	หัวหน้าฝ่ายบริหารงานทั่วไป (นักบริหารงานทั่วไป)	ต้น	-	-	-	*-ว่าง-
๔๗๖	นางประภัสสร สวยลึก	ปริญญาตรี ศ.ศ.บ. (การจัดการทั่วไป)	๐๘-๔-๒๐-๔๑๐๑-๐๔๓	เจ้าพนักงานธุรการ	ชำนาญงาน	๐๘-๔-๒๐-๔๑๐๑-๐๔๓	เจ้าพนักงานธุรการ	ชำนาญงาน	๓๐,๒๙๐	-	-	
๔๗๗	-	-	๐๘-๔-๒๐-๔๑๐๑-๐๔๔	เจ้าพนักงานธุรการ	ป.ง./ช.ง.	๐๘-๔-๒๐-๔๑๐๑-๐๔๔	เจ้าพนักงานธุรการ	ป.ง./ช.ง.	-	-	-	**ว่าง-
๔๗๘	ส่วนควบคุมมลพิษ	-	๐๘-๔-๒๐-๒๑๐๑-๐๓๖	ผู้อำนวยการส่วนควบคุมมลพิษ (นักบริหารงานทั่วไป)	กลาง	๐๘-๔-๒๐-๒๑๐๑-๐๓๖	ผู้อำนวยการส่วนควบคุมมลพิษ (นักบริหารงานทั่วไป)	กลาง	-	-	-	*ว่าง-
๔๗๙	ฝ่ายควบคุมการรักษาความสะอาด											
๔๗๙	นายสัญญา ทับทิมศรี	ปริญญาตรี ว.ท.บ. (อนามัยสิ่งแวดล้อม)	๐๘-๔-๒๐-๒๑๐๑-๐๓๗	หัวหน้าฝ่ายบริการรักษาความสะอาดและสิ่งปฏิกูล (นักบริหารงานทั่วไป)	ต้น	๐๘-๔-๒๐-๒๑๐๑-๐๓๗	หัวหน้าฝ่ายควบคุมการรักษาความสะอาด (นักบริหารงานทั่วไป)	ต้น	๓๔,๖๘๐	๑,๕๐๐	-	
๔๘๐	นายณัฐวัฒน์ นพรัตน์	ปริญญาตรี ว.ท.บ. (อนามัยสิ่งแวดล้อม)	๐๘-๔-๒๐-๓๖๐๖-๐๐๔	นักวิชาการสุขาภิบาล	ปฏิบัติการ	๐๘-๔-๒๐-๓๖๐๖-๐๐๔	นักวิชาการสุขาภิบาล	ปฏิบัติการ	๑๕,๘๘๐	-	-	

๑๑. บัญชีแสดงจัดคนลงสู่ตำแหน่งและการกำหนดเลขที่ตำแหน่งในส่วนราชการ (พนักงานเมืองพัทยา)

ที่	ชื่อ-นามสกุล	คุณวุฒิการศึกษา	กรอบอัตรากำลังเดิม			กรอบอัตรากำลังใหม่			เงินเดือน	เงินประจำตำแหน่ง		หมายเหตุ
			เลขที่ตำแหน่ง	ตำแหน่ง	ระดับ	เลขที่ตำแหน่ง	ตำแหน่ง	ระดับ		เงินประจำตำแหน่ง	เงินเพิ่มอื่น ๆ	
๔๘๑	น.ส.พิชฌักานต์ สุ่มมาตย์	ปริญญาตรี วท.บ. (อาชีวอนามัยและความปลอดภัย)	๐๘-๔-๒๐-๓๖๐๖-๐๐๕	นักวิชาการสุขาภิบาล	ปฏิบัติการ	๐๘-๔-๒๐-๓๖๐๖-๐๐๕	นักวิชาการสุขาภิบาล	ปฏิบัติการ	๑๗,๒๙๐	-	-	
๔๘๒	นางวชิรา ศิริศักดิ์	ปริญญาโท รพ.ม. (การปกครองท้องถิ่น)	๐๘-๔-๒๐-๒๑๐๑-๐๓๘	หัวหน้าฝ่ายขนถ่ายและกำจัดมูลฝอยชุมชน (นักบริหารงานทั่วไป)	ต้น	๐๘-๔-๒๐-๒๑๐๑-๐๓๘	หัวหน้าฝ่ายควบคุมการกำจัดมูลฝอยและสิ่งปฏิกูล (นักบริหารงานทั่วไป)	ต้น	๓๕,๒๒๐	๑,๕๐๐	-	
๔๘๓	น.ส.มันทนา วรรณทอง	ปริญญาตรี วท.บ. (วิทยาศาสตร์สิ่งแวดล้อม)	๐๘-๔-๒๐-๓๖๐๖-๐๐๖	นักวิชาการสุขาภิบาล	ปฏิบัติการ	๐๘-๔-๒๐-๓๖๐๖-๐๐๖	นักวิชาการสุขาภิบาล	ปฏิบัติการ	๑๖,๒๒๐	-	-	
๔๘๔	นายศรายุทธ ศิริมา	ปริญญาตรี วท.บ. (วิทยาศาสตร์สิ่งแวดล้อม)	๐๘-๔-๒๐-๓๖๐๖-๐๐๗	นักวิชาการสุขาภิบาล	ปฏิบัติการ	๐๘-๔-๒๐-๓๖๐๖-๐๐๗	นักวิชาการสุขาภิบาล	ปฏิบัติการ	๑๗,๒๙๐	-	-	
๔๘๕	ฝ่ายจัดการคุณภาพอากาศและเสียง	-	๐๘-๔-๒๐-๒๑๐๑-๐๓๙	หัวหน้าฝ่ายจัดการคุณภาพอากาศและเสียง (นักบริหารงานทั่วไป)	ต้น	๐๘-๔-๒๐-๒๑๐๑-๐๓๙	หัวหน้าฝ่ายจัดการคุณภาพอากาศและเสียง (นักบริหารงานทั่วไป)	ต้น	-	-	-	*-ว่าง-
๔๘๖	-	-	๐๘-๔-๒๐-๓๖๐๗-๐๐๑	นักวิชาการสิ่งแวดล้อม	ป.ก./ช.ก.	๐๘-๔-๒๐-๓๖๐๗-๐๐๑	นักวิชาการสิ่งแวดล้อม	ป.ก./ช.ก.	-	-	-	**ว่าง-
๔๘๗	นางปัญญา หนองใหญ่	ปริญญาโท รพ.ม. (รัฐประศาสนศาสตร์)	๐๘-๔-๒๐-๒๑๐๑-๐๔๐	ผู้อำนวยการส่วนส่งเสริมคุณภาพสิ่งแวดล้อม (นักบริหารงานทั่วไป)	กลาง	๐๘-๔-๒๐-๒๑๐๑-๐๔๐	ผู้อำนวยการส่วนส่งเสริมคุณภาพสิ่งแวดล้อม (นักบริหารงานทั่วไป)	กลาง	๓๙,๑๙๐	๒,๕๐๐	๒,๕๐๐	
๔๘๘	นายวิชชาวุธสิ์ ภิญญู	ปริญญาโท น.ม. (นิติศาสตร์)	๐๘-๔-๒๐-๒๑๐๑-๐๔๑	หัวหน้าฝ่ายสวนสาธารณะ (นักบริหารงานทั่วไป)	ต้น	๐๘-๔-๒๐-๒๑๐๑-๐๔๑	หัวหน้าฝ่ายพฤกษศาสตร์ (นักบริหารงานทั่วไป)	ต้น	๓๕,๗๗๐	๑,๕๐๐	-	
๔๘๙	-	-	๐๘-๔-๒๐-๓๔๐๓-๐๐๑	นักวิชาการสวนสาธารณะ	ป.ก./ช.ก.	๐๘-๔-๒๐-๓๔๐๓-๐๐๑	นักวิชาการสวนสาธารณะ	ป.ก./ช.ก.	-	-	-	**ว่าง-
๔๙๐	นายยุทธศาสตร์ บุญกว้าง	ปริญญาตรี วท.บ. (ทรัพยากรเกษตรชีวภาพ)	๐๘-๔-๒๐-๓๔๐๓-๐๐๒	นักวิชาการสวนสาธารณะ	ปฏิบัติการ	๐๘-๔-๒๐-๓๔๐๓-๐๐๒	นักวิชาการสวนสาธารณะ	ปฏิบัติการ	๒๖,๐๘๐	-	-	
๔๙๑	นายอำพล ยุติศรี	ปวส. (ไฟฟ้ากำลัง)	๐๘-๔-๒๐-๔๗๐๖-๐๑๑	นายช่างไฟฟ้า	ชำนาญงาน	๐๘-๔-๒๐-๔๗๐๖-๐๑๑	นายช่างไฟฟ้า	ชำนาญงาน	๒๕,๑๙๐	-	-	
๔๙๒	-	-	๐๘-๔-๒๐-๔๗๐๑-๐๒๑	นายช่างโยธา	ป.ง./ช.ง.	๐๘-๔-๒๐-๔๗๐๑-๐๒๑	นายช่างโยธา	ป.ง./ช.ง.	-	-	-	**ว่าง-

๑๑. บัญชีแสดงจัดคนลงสู่ตำแหน่งและการกำหนดเลขที่ตำแหน่งในส่วนราชการ (พนักงานเมืองพัทยา)

ที่	ชื่อ-นามสกุล	คุณวุฒิการศึกษา	กรอบอัตรากำลังเดิม			กรอบอัตรากำลังใหม่			เงินเดือน	เงินประจำตำแหน่ง		หมายเหตุ
			เลขที่ตำแหน่ง	ตำแหน่ง	ระดับ	เลขที่ตำแหน่ง	ตำแหน่ง	ระดับ		เงินประจำตำแหน่ง	เงินเพิ่มอื่น ๆ	
๔๙๓	นายณรงค์ ขุนจิตภักดี	ปริญญาตรี วท.บ. (เทคโนโลยีไฟฟ้าอุตสาหกรรม)	๐๘-๔-๒๐-๔๗๐๗-๐๐๑	เจ้าพนักงานประจำ	ปฏิบัติงาน	๐๘-๔-๒๐-๔๗๐๗-๐๐๑	เจ้าพนักงานประจำ	ปฏิบัติงาน	๒๑,๓๖๐	-	-	
๔๙๔	<u>ฝ่ายทรัพยากรธรรมชาติ</u> นายประเสริฐ จินดาดี	ปริญญาตรี ส.บ. (บริหารสาธารณสุข)	๐๘-๔-๒๐-๒๑๐๑-๐๔๒	หัวหน้าฝ่ายพัฒนาทรัพยากรธรรมชาติ (นักบริหารงานทั่วไป)	ต้น	๐๘-๔-๒๐-๒๑๐๑-๐๔๒	หัวหน้าฝ่ายทรัพยากรธรรมชาติ (นักบริหารงานทั่วไป)	ต้น	๕๒,๓๗๐	๑,๕๐๐	-	
๔๙๕	-	-	๐๘-๔-๒๐-๓๖๐๗-๐๐๒	นักวิชาการสิ่งแวดล้อม	ปก./ชก.	๐๘-๔-๒๐-๓๖๐๗-๐๐๒	นักวิชาการสิ่งแวดล้อม	ปก./ชก.	-	-	-	**ว่าง-
๔๙๖	<u>สำนักการท่องเที่ยวและกีฬา</u> -	-	๐๘-๔-๒๘-๒๑๐๑-๐๔๓	ผู้อำนวยการสำนักส่งเสริมการท่องเที่ยว (นักบริหารงานทั่วไป)	สูง	๐๘-๔-๒๘-๒๑๐๑-๐๔๓	ผู้อำนวยการสำนักการท่องเที่ยวและกีฬา (นักบริหารงานทั่วไป)	สูง	-	-	-	*ว่าง-
๔๙๗	<u>ส่วนอำนวยการ</u> น.ส.วิภาวดี วงษ์บริสุทธิ์	ปริญญาโท พบ.ม. (พัฒนาสังคม)	๐๘-๔-๒๘-๒๑๐๑-๐๔๔	ผู้อำนวยการส่วนอำนวยการ (นักบริหารงานทั่วไป)	กลาง	๐๘-๔-๒๘-๒๑๐๑-๐๔๔	ผู้อำนวยการส่วนอำนวยการ (นักบริหารงานทั่วไป)	กลาง	๕๘,๕๖๐	๒,๕๐๐	๒,๕๐๐	
๔๙๘	<u>ฝ่ายบริหารงานทั่วไป</u> จ.อ. จตุพล นิธิวรรณะ	ปริญญาโท รป.ม. (การจัดการสำหรับนักบริหาร)	๐๘-๔-๒๘-๒๑๐๑-๐๔๕	หัวหน้าฝ่ายบริหารงานทั่วไป (นักบริหารงานทั่วไป)	ต้น	๐๘-๔-๒๘-๒๑๐๑-๐๔๕	หัวหน้าฝ่ายบริหารงานทั่วไป (นักบริหารงานทั่วไป)	ต้น	๓๓,๕๖๐	๑,๕๐๐	-	
๔๙๙	นางเพชรจรรย์ วงศ์นิธิกาญจน์	ปริญญาตรี ศศ.บ. (การพัฒนาชุมชน)	๐๘-๔-๒๘-๔๑๐๑-๐๔๗	เจ้าพนักงานธุรการ	ชำนาญงาน	๐๘-๔-๒๘-๔๑๐๑-๐๔๗	เจ้าพนักงานธุรการ	ชำนาญงาน	๒๗,๐๓๐	-	-	
๕๐๐	-	-	๐๘-๔-๒๘-๔๑๐๑-๐๔๘	เจ้าพนักงานธุรการ	ปง./ชง.	๐๘-๔-๒๘-๔๑๐๑-๐๔๘	เจ้าพนักงานธุรการ	ปง./ชง.	-	-	-	-ว่าง-
๕๐๑	<u>ฝ่ายการประชาสัมพันธ์</u> -	-	๐๘-๔-๒๘-๒๑๐๑-๐๔๖	หัวหน้าฝ่ายประชาสัมพันธ์และเผยแพร่ (นักบริหารงานทั่วไป)	ต้น	๐๘-๔-๒๘-๒๑๐๑-๐๔๖	หัวหน้าฝ่ายการประชาสัมพันธ์ (นักบริหารงานทั่วไป)	ต้น	-	-	-	*ว่าง-

๑๑. บัญชีแสดงจัดคนลงสู่ตำแหน่งและการกำหนดเลขที่ตำแหน่งในส่วนราชการ (พนักงานเมืองพัทยา)

ที่	ชื่อ-นามสกุล	คุณวุฒิการศึกษา	กรอบอัตรากำลังเดิม			กรอบอัตรากำลังใหม่			เงินเดือน	เงินประจำตำแหน่ง		หมายเหตุ
			เลขที่ตำแหน่ง	ตำแหน่ง	ระดับ	เลขที่ตำแหน่ง	ตำแหน่ง	ระดับ		เงินประจำตำแหน่ง	เงินเพิ่มอื่น ๆ	
๕๐๒	น.ส.สุพินดา ทองเจริญ	ปริญญาโท ร.บ.ม. (นโยบายสาธารณะ)	๐๘-๔-๒๘-๓๓๐๑-๐๐๑	นักประชาสัมพันธ์	ชำนาญการ	๐๘-๔-๒๘-๓๓๐๑-๐๐๑	นักประชาสัมพันธ์	ชำนาญการ	๔๗,๒๔๐	-	-	
๕๐๓	นายปฏิวัติ อารีรัตน์พิทักษ์	ปริญญาตรี ศศ.บ. (นิเทศศาสตร์)	๐๘-๔-๒๘-๓๓๐๑-๐๐๒	นักประชาสัมพันธ์	ชำนาญการ	๐๘-๔-๒๘-๓๓๐๑-๐๐๒	นักประชาสัมพันธ์	ชำนาญการ	๓๑,๓๔๐	-	-	
๕๐๔	นายเอกสิทธิ์ แก้วสุวรรณ	ปริญญาตรี ศศ.บ. (นิเทศศาสตร์)	๐๘-๔-๒๘-๓๓๐๑-๐๐๓	นักประชาสัมพันธ์	ชำนาญการ	๐๘-๔-๒๘-๓๓๐๑-๐๐๓	นักประชาสัมพันธ์	ชำนาญการ	๒๖,๙๘๐	-	-	
๕๐๕	-	-	๐๘-๔-๒๘-๓๓๐๑-๐๐๔	นักประชาสัมพันธ์	ปก./ชก.	๐๘-๔-๒๘-๓๓๐๑-๐๐๔	นักประชาสัมพันธ์	ปก./ชก.	-	-	-	**ว่าง-
๕๐๖	<u>ฝ่ายวิเทศสัมพันธ์</u> นายยงยุทธ กุศลนรินทร์	ปริญญาตรี นศ.บ. (วารสารศาสตร์)	๐๘-๔-๒๘-๒๑๐๑-๐๔๗	หัวหน้าฝ่ายวิเทศสัมพันธ์ (นักบริหารงานทั่วไป)	ต้น	๐๘-๔-๒๘-๒๑๐๑-๐๔๗	หัวหน้าฝ่ายวิเทศสัมพันธ์ (นักบริหารงานทั่วไป)	ต้น	๓๔,๖๘๐	๑,๕๐๐	-	
๕๐๗	-	-	๐๘-๔-๒๘-๓๓๐๓-๐๐๑	นักวิเทศสัมพันธ์	ปก./ชก.	๐๘-๔-๒๘-๓๓๐๓-๐๐๑	นักวิเทศสัมพันธ์	ปก./ชก.	-	-	-	-ว่าง-
๕๐๘	น.ส.ธีรารัตน์ อรุณโอหาร	ปริญญาตรี ศศ.บ. (การจัดการโรงแรม)	๐๘-๔-๒๘-๓๓๐๒-๐๐๑	นักพัฒนาการท่องเที่ยว	ชำนาญการ	๐๘-๔-๒๘-๓๓๐๒-๐๐๑	นักพัฒนาการท่องเที่ยว	ชำนาญการ	๓๐,๗๔๐	-	-	
๕๐๙	น.ส.ภัทรานิษฐ์ กลัดทอง	ปริญญาโท ร.บ.ม.	๐๘-๔-๒๘-๓๓๐๒-๐๐๒	นักพัฒนาการท่องเที่ยว	ชำนาญการ	๐๘-๔-๒๘-๓๓๐๒-๐๐๒	นักพัฒนาการท่องเที่ยว	ชำนาญการ	๒๖,๙๘๐	-	-	
๕๑๐	<u>ส่วนพัฒนาการท่องเที่ยว</u> นายเสรี จำปาเงิน	ปริญญาโท ร.บ.ม. (การบริหารทั่วไป)	๐๘-๔-๒๘-๒๑๐๑-๐๔๘	ผู้อำนวยการส่วนพัฒนาการท่องเที่ยวและกีฬา (นักบริหารงานทั่วไป)	กลาง	๐๘-๔-๒๘-๒๑๐๑-๐๔๘	ผู้อำนวยการส่วนพัฒนาการท่องเที่ยว	กลาง	๗๕,๐๕๐	๒,๕๐๐	๒,๕๐๐	
๕๑๑	<u>ฝ่ายพัฒนาการท่องเที่ยว</u> นายพันธุ์อัฐ ปาวงศ์สร้อย	ปริญญาตรี ค.บ. (พลศึกษา)	๐๘-๔-๒๘-๒๑๐๑-๐๔๙	หัวหน้าฝ่ายพัฒนาการท่องเที่ยว (นักบริหารงานทั่วไป)	ต้น	๐๘-๔-๒๘-๒๑๐๑-๐๔๙	หัวหน้าฝ่ายพัฒนาการท่องเที่ยว (นักบริหารงานทั่วไป)	ต้น	๓๕,๒๒๐	๑,๕๐๐	-	
๕๑๒	น.ส.จันทร์เพ็ญ สนั่นศรีฐิต	ปริญญาตรี ศศ.บ. (อุตสาหกรรมท่องเที่ยว)	๐๘-๔-๒๘-๓๓๐๒-๐๐๓	นักพัฒนาการท่องเที่ยว	ปฏิบัติงาน	๐๘-๔-๒๘-๓๓๐๒-๐๐๓	นักพัฒนาการท่องเที่ยว	ปฏิบัติงาน	๑๘,๘๔๐	-	-	
๕๑๓	น.ส.นฤมล ศิริจันโท	ปริญญาตรี วท.บ. (การท่องเที่ยวเชิงนิเวศ)	๐๘-๔-๒๘-๓๓๐๒-๐๐๔	นักพัฒนาการท่องเที่ยว	ปฏิบัติงาน	๐๘-๔-๒๘-๓๓๐๒-๐๐๔	นักพัฒนาการท่องเที่ยว	ปฏิบัติงาน	๑๘,๘๔๐	-	-	

๑๑. บัญชีแสดงจัดคนลงสู่ตำแหน่งและการกำหนดเลขที่ตำแหน่งในส่วนราชการ (พนักงานเมืองพัทยา)

ที่	ชื่อ-นามสกุล	คุณวุฒิการศึกษา	กรอบอัตรากำลังเดิม			กรอบอัตรากำลังใหม่			เงินเดือน	เงินประจำตำแหน่ง		หมายเหตุ
			เลขที่ตำแหน่ง	ตำแหน่ง	ระดับ	เลขที่ตำแหน่ง	ตำแหน่ง	ระดับ		เงินประจำตำแหน่ง	เงินเพิ่มอื่น ๆ	
๕๑๔	ฝ่ายการท่องเที่ยวเชิงกีฬา นายประดิษฐ์ ทองฉาย	ปริญญาโท ร.บ.ม. (รัฐประศาสนศาสตร์)	๐๘-๔-๒๘-๒๑๑๑-๐๕๐	หัวหน้าฝ่ายพัฒนาการกีฬาเพื่อการท่องเที่ยว (นักบริหารงานทั่วไป)	ต้น	๐๘-๔-๒๘-๒๑๑๑-๐๕๐	หัวหน้าฝ่ายการท่องเที่ยวเชิงกีฬา (นักบริหารงานทั่วไป)	ต้น	๔๓,๕๘๐	๑,๕๐๐	-	
๕๑๕	น.ส.กัญฉิชา สุขเกษม	ปริญญาตรี นศ.บ. (การประชาสัมพันธ์)	๐๘-๔-๒๘-๓๓๐๒-๐๐๕	นักพัฒนาการท่องเที่ยว	ชำนาญการ	๐๘-๔-๒๘-๓๓๐๒-๐๐๕	นักพัฒนาการท่องเที่ยว	ชำนาญการ	๓๔,๑๑๐	-	-	
๕๑๖	นายศรีณัฐ พราณเจริญ	ปริญญาตรี กศ.บ. (พลศึกษา)	๐๘-๔-๒๘-๓๘๐๖-๐๐๕	นักสันตนาการ	ปฏิบัติการ	๐๘-๔-๒๘-๓๘๐๖-๐๐๕	นักสันตนาการ	ปฏิบัติการ	๑๙,๑๖๐	-	-	
๕๑๗	นายกิติพัฒน์ โพธิ์นอก	ปริญญาตรี วท.บ. (วิทยาศาสตร์การกีฬา)	๐๘-๔-๒๘-๓๘๐๗-๐๐๑	นักพัฒนาการกีฬา	ปฏิบัติการ	๐๘-๔-๒๘-๓๘๐๗-๐๐๑	นักพัฒนาการกีฬา	ปฏิบัติการ	๑๘,๕๒๐	-	-	
๕๑๘	ส่วนส่งเสริมการท่องเที่ยว นายณัฐพล อีรุฒิวรเวทย์	ปริญญาโท ศศ.ม. (รัฐศาสตร์)	๐๘-๔-๒๘-๒๑๑๑-๐๕๑	ผู้อำนวยการส่วนส่งเสริมศิลปะและ วัฒนธรรมเพื่อการท่องเที่ยว (นักบริหารงานทั่วไป)	กลาง	๐๘-๔-๒๘-๒๑๑๑-๐๕๑	ผู้อำนวยการส่วนส่งเสริมการท่องเที่ยว (นักบริหารงานทั่วไป)	กลาง	๔๕,๗๕๐	๒,๕๐๐	๒,๕๐๐	
๕๑๙	ฝ่ายส่งเสริมการท่องเที่ยวเชิงการแสดง น.ส.ภริษา ธนาภรณ์กวิน	ปริญญาโท บธ.ม. (การจัดการสาธารณสุข)	๐๘-๔-๒๘-๒๑๑๑-๐๕๒	หัวหน้าฝ่ายส่งเสริมศิลปะภาพยนตร์และการดนตรี (นักบริหารงานทั่วไป)	ต้น	๐๘-๔-๒๘-๒๑๑๑-๐๕๒	หัวหน้าฝ่ายส่งเสริมการท่องเที่ยวเชิงการแสดง (นักบริหารงานทั่วไป)	ต้น	๓๖,๓๓๐	๑,๕๐๐	-	
๕๒๐	น.ส.ขวัญตา กิมาณูวัฒน์	ปริญญาตรี ศศ.บ. (นิเทศศาสตร์)	๐๘-๔-๒๘-๓๓๐๑-๐๐๕	นักประชาสัมพันธ์	ชำนาญการ	๐๘-๔-๒๘-๓๓๐๑-๐๐๕	นักประชาสัมพันธ์	ชำนาญการ	๓๐,๗๕๐	-	-	
๕๒๑	-	-	๐๘-๔-๒๘-๓๓๐๒-๐๐๖	นักพัฒนาการท่องเที่ยว	ปฏิบัติการ	๐๘-๔-๒๘-๓๓๐๒-๐๐๖	นักพัฒนาการท่องเที่ยว	ป.ก./ช.ก.	-	-	-	-ว่าง-
๕๒๒	ฝ่ายส่งเสริมการท่องเที่ยวเชิงศิลปวัฒนธรรม น.ส.รุ่งนภา ช่างไม้	ปริญญาโท ศศ.ม. (สังคมศาสตร์เพื่อการพัฒนา)	๐๘-๔-๒๘-๒๑๑๑-๐๕๓	หัวหน้าฝ่ายส่งเสริมวัฒนธรรมเพื่อการท่องเที่ยว (นักบริหารงานทั่วไป)	ต้น	๐๘-๔-๒๘-๒๑๑๑-๐๕๓	หัวหน้าฝ่ายส่งเสริมการท่องเที่ยวเชิงศิลปวัฒนธรรม (นักบริหารงานทั่วไป)	ต้น	๓๘,๕๒๐	๑,๕๐๐	-	
๕๒๓	น.ส.สิริลักษณ์ เหลือสุข	ปริญญาโท ร.บ.ม. (การบริหารทั่วไป)	๐๘-๔-๒๘-๓๓๐๒-๐๐๗	นักพัฒนาการท่องเที่ยว	ชำนาญการ	๐๘-๔-๒๘-๓๓๐๒-๐๐๗	นักพัฒนาการท่องเที่ยว	ชำนาญการ	๓๒,๔๕๐	-	-	

๑๑. บัญชีแสดงจัดคนลงสู่ตำแหน่งและการกำหนดเลขที่ตำแหน่งในส่วนราชการ (พนักงานเมืองพัทยา)

ที่	ชื่อ-นามสกุล	คุณวุฒิการศึกษา	กรอบอัตรากำลังเดิม			กรอบอัตรากำลังใหม่			เงินเดือน	เงินประจำตำแหน่ง		หมายเหตุ
			เลขที่ตำแหน่ง	ตำแหน่ง	ระดับ	เลขที่ตำแหน่ง	ตำแหน่ง	ระดับ		เงินประจำตำแหน่ง	เงินเพิ่มอื่น ๆ	
๕๒๔	น.ส.ปาลิตา หวานเสนาะ	ปริญญาตรี ศศ.บ. (การท่องเที่ยวและโรงแรม)	๐๘-๔-๒๘-๓๓๐๒-๐๐๘	นักพัฒนาการท่องเที่ยว	ปฏิบัติการ	๐๘-๔-๒๘-๓๓๐๒-๐๐๘	นักพัฒนาการท่องเที่ยว	ปฏิบัติการ	๑๗,๒๙๐	-	-	
๕๒๕	กองพัสดุและทรัพย์สิน นางน้ำผึ้ง ชาลีชาติ	ปริญญาตรี บธ.บ. (การบัญชี)	๐๘-๔-๒๑-๒๑๐๒-๐๑๐	ผู้อำนวยการกองพัสดุและทรัพย์สิน (นักบริหารงานการคลัง)	กลาง	๐๘-๔-๒๑-๒๑๐๒-๐๑๐	ผู้อำนวยการกองพัสดุและทรัพย์สิน (นักบริหารงานการคลัง)	กลาง	๕๕,๘๔๐	๕,๖๐๐	๕,๖๐๐	
๕๒๖	งานธุรการ น.ส.ธนพรธณ อางโรสง	ปริญญาตรี ศศ.บ. (การจัดการทั่วไป)	๐๘-๔-๒๑-๔๑๐๑-๐๔๕	เจ้าพนักงานธุรการ	ชำนาญงาน	๐๘-๔-๒๑-๔๑๐๑-๐๔๗	เจ้าพนักงานธุรการ	ชำนาญงาน	๓๐,๗๗๐	-	-	
๕๒๗	น.ส.กัญทิมา เขียวสุวรรณค์	ปริญญาตรี ศศ.บ. (บรรณารักษศาสตร์)	๐๘-๔-๒๑-๔๑๐๑-๐๔๖	เจ้าพนักงานธุรการ	ปฏิบัติงาน	๐๘-๔-๒๑-๔๑๐๑-๐๔๘	เจ้าพนักงานธุรการ	ปฏิบัติงาน	๑๓,๕๐๐	-	-	
๕๒๘	ฝ่ายจัดซื้อ นางชัญญา สีหราช	ปริญญาโท บธ.ม. (การจัดการ)	๐๘-๔-๒๑-๒๑๐๒-๐๑๑	หัวหน้าฝ่ายจัดซื้อ (นักบริหารงานการคลัง)	ต้น	๐๘-๔-๒๑-๒๑๐๒-๐๑๑	หัวหน้าฝ่ายจัดซื้อ (นักบริหารงานการคลัง)	ต้น	๔๒,๘๙๐	๑,๕๐๐	-	
๕๒๙	น.ส.กัมปนิมา โชติช่วง	ปริญญาตรี บธ.บ. (การจัดการทั่วไป)	๐๘-๔-๒๑-๓๑๐๔-๐๑๑	นักวิชาการพัสดุ	ชำนาญการ	๐๘-๔-๒๑-๓๑๐๔-๐๑๒	นักวิชาการพัสดุ	ชำนาญการ	๒๖,๔๖๐	-	-	
๕๓๐	น.ส.ศรินทร์รัตน์ บุญนางเสวี	ปวส. (คอมพิวเตอร์ธุรกิจ)	๐๘-๔-๒๑-๔๒๐๓-๐๐๓	เจ้าพนักงานพัสดุ	ปฏิบัติงาน	๐๘-๔-๒๑-๔๒๐๓-๐๐๒	เจ้าพนักงานพัสดุ	ปฏิบัติงาน	๒๑,๗๐๐	-	-	
๕๓๑	น.ส.สมปอง อ้วนดวงดี	ปวส. (การบัญชี)	๐๘-๔-๒๑-๔๒๐๓-๐๐๔	เจ้าพนักงานพัสดุ	ปฏิบัติงาน	๐๘-๔-๒๑-๔๒๐๓-๐๐๓	เจ้าพนักงานพัสดุ	ปฏิบัติงาน	๑๒,๗๓๐	-	-	
๕๓๒	น.ส.สำรวน แก้วขาลี	ปวส. (คอมพิวเตอร์ธุรกิจ)	๐๘-๔-๒๑-๔๒๐๓-๐๐๕	เจ้าพนักงานพัสดุ	ปฏิบัติงาน	๐๘-๔-๒๑-๔๒๐๓-๐๐๔	เจ้าพนักงานพัสดุ	ปฏิบัติงาน	๑๒,๗๓๐	-	-	
๕๓๓	ฝ่ายจัดจ้าง นางอารณีย์ สุกุลสุทธิวัฒน์	ปริญญาตรี ศศ.บ. (การจัดการทั่วไป)	๐๘-๔-๒๑-๒๑๐๒-๐๑๒	หัวหน้าฝ่ายจัดจ้าง (นักบริหารงานการคลัง)	ต้น	๐๘-๔-๒๑-๒๑๐๒-๐๑๒	หัวหน้าฝ่ายจัดจ้าง (นักบริหารงานการคลัง)	ต้น	๔๔,๙๙๐	๑,๕๐๐	-	
๕๓๔	น.ส.ขวัญณภา ทาวงค์	ปริญญาตรี บธ.บ. (การท่องเที่ยว)	๐๘-๔-๒๑-๓๑๐๔-๐๐๒	นักวิชาการพัสดุ	ปฏิบัติการ	๐๘-๔-๒๑-๓๑๐๔-๐๐๓	นักวิชาการพัสดุ	ปฏิบัติการ	๑๖,๙๔๐	-	-	
๕๓๕	นายอภิรักษ์ แสนสนุก	ปริญญาโท บธ.ม. (การจัดการ)	๐๘-๔-๒๑-๓๑๐๔-๐๐๓	นักวิชาการพัสดุ	ชำนาญการ	๐๘-๔-๒๑-๓๑๐๔-๐๐๔	นักวิชาการพัสดุ	ชำนาญการ	๒๑,๗๑๐	-	-	

๑๑. บัญชีแสดงจัดคนลงสู่ตำแหน่งและการกำหนดเลขที่ตำแหน่งในส่วนราชการ (พนักงานเมืองพัทยา)

ที่	ชื่อ-นามสกุล	คุณวุฒิการศึกษา	กรอบอัตรากำลังเดิม			กรอบอัตรากำลังใหม่			เงินเดือน	เงินประจำตำแหน่ง		หมายเหตุ
			เลขที่ตำแหน่ง	ตำแหน่ง	ระดับ	เลขที่ตำแหน่ง	ตำแหน่ง	ระดับ		เงินประจำตำแหน่ง	เงินเพิ่มอื่น ๆ	
๕๓๖	-	-	๐๘-๔-๒๑-๔๒๐๓-๐๐๖	เจ้าพนักงานพัสดุ	ปจ./ชง.	๐๘-๔-๒๑-๔๒๐๓-๐๐๕	เจ้าพนักงานพัสดุ	ปจ./ชง.	-	-	-	-ว่าง-
๕๓๗	-	-	๐๘-๔-๒๑-๔๒๐๓-๐๐๗	เจ้าพนักงานพัสดุ	ปจ./ชง.	๐๘-๔-๒๑-๔๒๐๓-๐๐๖	เจ้าพนักงานพัสดุ	ปจ./ชง.	-	-	-	-ว่าง-
๕๓๘	น.ส.นุสรรา บุญพึ้ง	ปวส. (การบัญชี)	๐๘-๔-๒๑-๔๒๐๓-๐๐๘	เจ้าพนักงานพัสดุ	ชำนาญงาน	๐๘-๔-๒๑-๔๒๐๓-๐๐๗	เจ้าพนักงานพัสดุ	ชำนาญงาน	๒๒,๙๒๐	-	-	
๕๓๙	น.ส.โสมพรรณ งามประเสริฐ	ปริญญาตรี บธ.บ. (การจัดการ)	๐๘-๔-๒๑-๔๒๐๓-๐๐๙	เจ้าพนักงานพัสดุ	ปฏิบัติงาน	๐๘-๔-๒๑-๔๒๐๓-๐๐๘	เจ้าพนักงานพัสดุ	ปฏิบัติงาน	๒๒,๐๕๐	-	-	
๕๔๐	น.ส.กัลยาณี กวมทรัพย์	ปริญญาตรี บธ.บ. (การจัดการทั่วไป)	๐๘-๔-๒๑-๔๒๐๓-๐๑๐	เจ้าพนักงานพัสดุ	ชำนาญงาน	๐๘-๔-๒๑-๔๒๐๓-๐๐๙	เจ้าพนักงานพัสดุ	ชำนาญงาน	๒๖,๕๘๐	-	-	
๕๔๑	น.ส.กณิกา ไกรชนะ	ปวส. (คอมพิวเตอร์ธุรกิจ)	๐๘-๔-๒๑-๔๒๐๓-๐๑๑	เจ้าพนักงานพัสดุ	ปฏิบัติงาน	๐๘-๔-๒๑-๔๒๐๓-๐๑๐	เจ้าพนักงานพัสดุ	ปฏิบัติงาน	๑๒,๗๓๐	-	-	
๕๔๒	<u>ฝ่ายทะเบียนพัสดุและทรัพย์สิน</u>	-	๐๘-๔-๒๑-๒๑๐๒-๐๑๓	หัวหน้าฝ่ายทะเบียนพัสดุ (นักบริหารงานการคลัง)	ต้น	๐๘-๔-๒๑-๒๑๐๒-๐๑๓	หัวหน้าฝ่ายทะเบียนพัสดุและทรัพย์สิน (นักบริหารงานการคลัง)	ต้น	-	-	-	*-ว่าง-
๕๔๓	นายชลิต ชัยภูมิ	ปริญญาตรี น.บ. (นิติศาสตร์)	๐๘-๔-๒๑-๓๒๐๔-๐๐๔	นักวิชาการพัสดุ	ปฏิบัติการ	๐๘-๔-๒๑-๓๒๐๔-๐๐๕	นักวิชาการพัสดุ	ปฏิบัติการ	๑๖,๙๔๐	-	-	
๕๔๔	-	-	๐๘-๔-๒๑-๔๒๐๓-๐๑๒	เจ้าพนักงานพัสดุ	ปจ./ชง.	๐๘-๔-๒๑-๔๒๐๓-๐๑๑	เจ้าพนักงานพัสดุ	ปจ./ชง.	-	-	-	-ว่าง-
๕๔๕	-	-	๐๘-๔-๒๑-๔๒๐๓-๐๑๓	เจ้าพนักงานพัสดุ	ปจ./ชง.	๐๘-๔-๒๑-๔๒๐๓-๐๑๒	เจ้าพนักงานพัสดุ	ปจ./ชง.	-	-	-	**ว่าง-
๕๔๖	น.ส.พัชรณัฐ บัณฑิตปภาพงศ์	ปวส. (คอมพิวเตอร์ธุรกิจ)	๐๘-๔-๒๑-๔๒๐๓-๐๑๔	เจ้าพนักงานพัสดุ	ปฏิบัติงาน	๐๘-๔-๒๑-๔๒๐๓-๐๑๓	เจ้าพนักงานพัสดุ	ปฏิบัติงาน	๑๗,๘๘๐	-	-	
๕๔๗	-	-	๐๘-๔-๒๑-๔๒๐๓-๐๑๕	เจ้าพนักงานพัสดุ	ปจ./ชง.	๐๘-๔-๒๑-๔๒๐๓-๐๑๔	เจ้าพนักงานพัสดุ	ปจ./ชง.	-	-	-	**ว่าง-
๕๔๘	<u>กองการเจ้าหน้าที่</u>	-	๐๘-๔-๒๙-๒๑๐๑-๐๕๕	ผู้อำนวยการกองการเจ้าหน้าที่ (นักบริหารงานทั่วไป)	กลาง	๐๘-๔-๒๙-๒๑๐๑-๐๕๔	ผู้อำนวยการกองการเจ้าหน้าที่ (นักบริหารงานทั่วไป)	กลาง	-	-	-	*-ว่าง-
๕๔๙	<u>งานธุรการ</u>	-	-	-	-	-	-	-	-	-	-	
๕๔๙	น.ส.ลัทพรพรรณ เจริญภาส	ปริญญาตรี บธ.บ. (การบริหารทรัพยากรมนุษย์)	๐๘-๔-๒๙-๔๑๐๑-๐๔๙	เจ้าพนักงานธุรการ	ชำนาญงาน	๐๘-๔-๒๙-๔๑๐๑-๐๔๘	เจ้าพนักงานธุรการ	ชำนาญงาน	๒๗,๔๙๐	-	-	

๑๑. บัญชีแสดงจัดคนลงสู่ตำแหน่งและการกำหนดเลขที่ตำแหน่งในส่วนราชการ (พนักงานเมืองพัทยา)

ที่	ชื่อ-นามสกุล	คุณวุฒิการศึกษา	กรอบอัตรากำลังเดิม			กรอบอัตรากำลังใหม่			เงินประจำตำแหน่ง	เงินประจำตำแหน่ง	เงินเพิ่มอื่น ๆ	หมายเหตุ
			เลขที่ตำแหน่ง	ตำแหน่ง	ระดับ	เลขที่ตำแหน่ง	ตำแหน่ง	ระดับ				
๕๕๐	น.ส.ฐิติพันธุ์ เจริญพจน์	ปริญญาโท ร.ป.ม. (รัฐประศาสนศาสตร์)	๐๘-๔-๒๙-๔๑๐๑-๐๕๐	เจ้าพนักงานธุรการ	ชำนาญงาน	๐๘-๔-๒๙-๔๑๐๑-๐๕๐	เจ้าพนักงานธุรการ	ชำนาญงาน	๒๔,๗๓๐	-	-	
๕๕๑	พ.จ.อ. เฉลิมชัย โสพันธ์	ปริญญาโท ร.ป.ม. (การจัดการสำหรับนักบริหาร)	๐๘-๔-๒๙-๒๑๐๑-๐๕๕	หัวหน้าฝ่ายสรรหา บรรจุและแต่งตั้ง (นักบริหารงานทั่วไป)	ต้น	๐๘-๔-๒๙-๒๑๐๑-๐๕๕	หัวหน้าฝ่ายสรรหาและบรรจุแต่งตั้ง (นักบริหารงานทั่วไป)	ต้น	๕๐,๑๗๐	๑,๕๐๐	-	
๕๕๒	น.ส.นิดา เหมือนพระ	ปริญญาโท ศ.บ.ม. (รัฐศาสตร์)	๐๘-๔-๒๙-๓๑๐๒-๐๐๑	นักทรัพยากรบุคคล	ชำนาญการ	๐๘-๔-๒๙-๓๑๐๒-๐๐๑	นักทรัพยากรบุคคล	ชำนาญการ	๓๑,๘๘๐	-	-	
๕๕๓	น.ส.กัลยกร อารมณีนันท์	ปริญญาตรี น.บ. (นิติศาสตร์)	๐๘-๔-๒๙-๓๑๐๒-๐๐๒	นักทรัพยากรบุคคล	ชำนาญการ	๐๘-๔-๒๙-๓๑๐๒-๐๐๒	นักทรัพยากรบุคคล	ชำนาญการ	๓๑,๓๔๐	-	-	
๕๕๔	น.ส.มัลลิกา บุญอนันต์	ปริญญาตรี บธ.บ. (การจัดการทั่วไป)	๐๘-๔-๒๙-๓๑๐๒-๐๐๓	นักทรัพยากรบุคคล	ชำนาญการ	๐๘-๔-๒๙-๓๑๐๒-๐๐๓	นักทรัพยากรบุคคล	ชำนาญการ	๓๑,๓๔๐	-	-	
๕๕๕	นางมายาวี และมิตร	ปริญญาตรี บธ.บ. (การจัดการทั่วไป)	๐๘-๔-๒๙-๓๑๐๒-๐๐๔	นักทรัพยากรบุคคล	ชำนาญการ	๐๘-๔-๒๙-๓๑๐๒-๐๐๔	นักทรัพยากรบุคคล	ชำนาญการ	๒๘,๕๖๐	-	-	
๕๕๖	นายภัทณวิษฐ์ พรมราช	ปริญญาตรี บธ.บ. (การบริหารทรัพยากรมนุษย์)	๐๘-๔-๒๙-๓๑๐๒-๐๐๕	นักทรัพยากรบุคคล	ปฏิบัติการ	๐๘-๔-๒๙-๓๑๐๒-๐๐๕	นักทรัพยากรบุคคล	ปฏิบัติการ	๑๙,๑๖๐	-	-	
๕๕๗	-	-	๐๘-๔-๒๙-๓๑๐๒-๐๐๖	นักทรัพยากรบุคคล	ป.ก./ช.ก.	๐๘-๔-๒๙-๓๑๐๒-๐๐๖	นักทรัพยากรบุคคล	ป.ก./ช.ก.	-	-	-	-ว่าง-
๕๕๘	นางนาขวัญ ต้นสมบูรณ์	ปริญญาตรี ค.บ. (เทคโนโลยีและนวัตกรรมทางการศึกษา)	๐๘-๔-๒๙-๓๑๐๓-๐๑๔	นักวิชาการศึกษา	ชำนาญการ	๐๘-๔-๒๙-๓๑๐๓-๐๑๔	นักวิชาการศึกษา	ชำนาญการ	๔๕,๗๔๐	-	-	
๕๕๙	น.ส.มุตตา คงคืน	ปริญญาโท กศ.ม. (การบริหารการศึกษา)	๐๘-๔-๒๙-๓๑๐๓-๐๑๕	นักวิชาการศึกษา	ชำนาญการ	๐๘-๔-๒๙-๓๑๐๓-๐๑๕	นักวิชาการศึกษา	ชำนาญการ	๓๖,๓๑๐	-	-	
๕๖๐	น.ส.สมสมัย โอฬา	ปริญญาตรี ร.ป.บ. (การบริหารทั่วไป)	๐๘-๔-๒๙-๓๑๐๓-๐๑๖	นักวิชาการศึกษา	ปฏิบัติการ	๐๘-๔-๒๙-๓๑๐๓-๐๑๖	นักวิชาการศึกษา	ปฏิบัติการ	๒๖,๙๒๐	-	-	
๕๖๑	ว่าที่ ร.ต. ธนะเทพ เสน่ห์หา	ปริญญาตรี ค.บ. (เทคโนโลยีและนวัตกรรมการศึกษา)	๐๘-๔-๒๙-๓๑๐๓-๐๑๗	นักวิชาการศึกษา	ปฏิบัติการ	๐๘-๔-๒๙-๓๑๐๓-๐๑๗	นักวิชาการศึกษา	ปฏิบัติการ	๒๐,๔๔๐	-	-	
๕๖๒	นางฉัตรฤดี ทิมกระจำง	ปริญญาโท ร.ป.ม. (การบริหารงานท้องถิ่น)	๐๘-๔-๒๙-๒๑๐๑-๐๕๖	หัวหน้าฝ่ายส่งเสริมพัฒนาบุคลากร (นักบริหารงานทั่วไป)	ต้น	๐๘-๔-๒๙-๒๑๐๑-๐๕๖	หัวหน้าฝ่ายส่งเสริมและพัฒนาบุคลากร (นักบริหารงานทั่วไป)	ต้น	๔๗,๒๔๐	๑,๕๐๐	-	
๕๖๓	พ.จ.อ. พัฒนะพงศ์ นภาโชติ	ปริญญาโท ศ.บ.ม. (รัฐศาสตร์)	๐๘-๔-๒๙-๓๑๐๒-๐๐๗	นักทรัพยากรบุคคล	ชำนาญการ	๐๘-๔-๒๙-๓๑๐๒-๐๐๗	นักทรัพยากรบุคคล	ชำนาญการ	๒๕,๙๗๐	-	-	
๕๖๔	นายธนภฤต ศุภธัญวลัย	ปริญญาโท ร.ป.ม.	๐๘-๔-๒๙-๓๑๐๒-๐๐๘	นักทรัพยากรบุคคล	ปฏิบัติการ	๐๘-๔-๒๙-๓๑๐๒-๐๐๘	นักทรัพยากรบุคคล	ปฏิบัติการ	๑๘,๘๔๐	-	-	

๑๑. บัญชีแสดงจัดคนลงสู่ตำแหน่งและการกำหนดเลขที่ตำแหน่งในส่วนราชการ (พนักงานเมืองพัทยา)

ที่	ชื่อ-นามสกุล	คุณวุฒิการศึกษา	กรอบอัตรากำลังเดิม			กรอบอัตรากำลังใหม่			เงินเดือน	เงินประจำตำแหน่ง		หมายเหตุ
			เลขที่ตำแหน่ง	ตำแหน่ง	ระดับ	เลขที่ตำแหน่ง	ตำแหน่ง	ระดับ		เงินประจำตำแหน่ง	เงินเพิ่มอื่น ๆ	
๕๖๕	-	-	๐๘-๔-๒๙-๓๑๐๒-๐๐๙	นักทรัพยากรบุคคล	ปก./ชก.	๐๘-๔-๒๙-๓๑๐๒-๐๐๙	นักทรัพยากรบุคคล	ปก./ชก.	-	-	-	-ว่าง-
๕๖๖	นายพัทธ์ อดิศักดิ์โยธิน	ปริญญาตรี น.บ. (นิติศาสตร์)	๐๘-๔-๒๙-๒๑๐๑-๐๕๗	หัวหน้าฝ่ายวินัยและส่งเสริมคุณธรรม (นักบริหารงานทั่วไป)	ต้น	๐๘-๔-๒๙-๒๑๐๑-๐๕๗	หัวหน้าฝ่ายวินัยและส่งเสริมคุณธรรม (นักบริหารงานทั่วไป)	ต้น	๓๔,๖๘๐	๑,๕๐๐	-	
๕๖๗	นายสันติชัย ศรีทองกลาง	ปริญญาตรี น.บ. (นิติศาสตร์)	๐๘-๔-๒๙-๓๑๐๕-๐๐๒	นิติกร	ปฏิบัติกร	๐๘-๔-๒๙-๓๑๐๕-๐๐๒	นิติกร	ปฏิบัติกร	๒๖,๐๘๐	-	-	
๕๖๘	นายธรรมบุญ หิณคำ	ปริญญาตรี น.บ. (นิติศาสตร์)	๐๘-๔-๒๙-๓๑๐๕-๐๐๓	นิติกร	ปก./ชก.	๐๘-๔-๒๙-๓๑๐๕-๐๐๓	นิติกร	ชำนาญการ	๓๒,๔๕๐	-	-	
๕๖๙	นายณัฐกานต์ โมคภา	ปริญญาตรี น.บ. (นิติศาสตร์)	๐๘-๔-๒๙-๓๑๐๕-๐๐๔	นิติกร	ปฏิบัติกร	๐๘-๔-๒๙-๓๑๐๕-๐๐๔	นิติกร	ปฏิบัติกร	๑๘,๒๐๐	-	-	
๕๗๐	นายพงศชา ขุนจักร์	ปริญญาตรี น.บ. (นิติศาสตร์)	๐๘-๔-๒๙-๓๑๐๕-๐๒๓	นิติกร	ปฏิบัติกร	๐๘-๔-๒๙-๓๑๐๕-๐๒๓	นิติกร	ปฏิบัติกร	๑๘,๘๔๐	-	-	
๕๗๑	จ.อ. ศุภชาญ พลายเพชร	ประกาศนียบัตรนักเรียนจ่าทหารเรือ (การสื่อสารทหารเรือ)	๐๘-๔-๒๙-๔๑๐๑-๐๕๑	เจ้าพนักงานธุรการ	ชำนาญงาน	๐๘-๔-๒๙-๔๑๐๑-๐๕๑	เจ้าพนักงานธุรการ	ชำนาญงาน	๓๗,๒๑๐	-	-	
๕๗๒	นายคำแหง เสื่อสิงห์	ปริญญาตรี ค.บ. (คณิตศาสตร์)	๐๘-๔-๒๙-๔๑๐๑-๐๕๒	เจ้าพนักงานธุรการ	ปฏิบัติงาน	๐๘-๔-๒๙-๔๑๐๑-๐๕๒	เจ้าพนักงานธุรการ	ปฏิบัติงาน	๑๓,๕๐๐	-	-	
๕๗๓	<u>กลุ่มงานกฎหมาย</u> -	-	-	-	-	-	หัวหน้ากลุ่มงานกฎหมาย (นิติกร)	ชำนาญการ พิเศษ	-	-	-	-ว่าง-
๕๗๔	<u>งานธุรการ</u> น.ส.มาดา เทียมโรสง	ปริญญาตรี บธ.บ. (ระบบสารสนเทศ)	๐๘-๔-๒๓-๔๑๐๑-๐๕๓	เจ้าพนักงานธุรการ	ปฏิบัติงาน	๐๘-๔-๒๓-๔๑๐๑-๐๕๓	เจ้าพนักงานธุรการ	ปฏิบัติงาน	๑๔,๕๗๐	-	-	
๕๗๕	น.ส.กรวิภา บัวระภา		๐๘-๔-๒๓-๔๑๐๑-๐๕๔	เจ้าพนักงานธุรการ	ปฏิบัติงาน	๐๘-๔-๒๓-๔๑๐๑-๐๕๔	เจ้าพนักงานธุรการ	ปฏิบัติงาน	๑๓,๕๐๐	-	-	
๕๗๖	<u>งานกฎหมาย</u> -	-	๐๘-๔-๒๓-๓๑๐๕-๐๐๖	นิติกร	ปก./ชก.	๐๘-๔-๒๓-๓๑๐๕-๐๐๖	นิติกร	ปก./ชก.	-	-	-	**ว่าง-
๕๗๗	-	-	๐๘-๔-๒๓-๓๑๐๕-๐๐๗	นิติกร	ปก./ชก.	๐๘-๔-๒๓-๓๑๐๕-๐๐๗	นิติกร	ปก./ชก.	-	-	-	-ว่าง-

๑๑. บัญชีแสดงจัดคนลงสู่ตำแหน่งและการกำหนดเลขที่ตำแหน่งในส่วนราชการ (พนักงานเมืองพัทยา)

ที่	ชื่อ-นามสกุล	คุณวุฒิการศึกษา	กรอบอัตรากำลังเดิม			กรอบอัตรากำลังใหม่			เงินเดือน	เงินประจำตำแหน่ง		หมายเหตุ
			เลขที่ตำแหน่ง	ตำแหน่ง	ระดับ	เลขที่ตำแหน่ง	ตำแหน่ง	ระดับ		เงินประจำตำแหน่ง	เงินเพิ่มอื่น ๆ	
๕๗๘	นายณัฐพงศ์ ไหมทอง	ปริญญาโท น.ม. (กฎหมายมหาชน) (เนติบัณฑิตไทย)	๐๘-๔-๒๓-๓๑๐๕-๐๐๘	นิติกร	ชำนาญการ	๐๘-๔-๒๓-๓๑๐๕-๐๐๘	นิติกร	ชำนาญการ	๓๑,๓๔๐	-	-	
๕๗๙	น.ส.นิตยา คำจันทร์	ปริญญาตรี น.บ. (นิติศาสตร์)	๐๘-๔-๒๓-๓๑๐๕-๐๐๘	นิติกร	ปฏิบัติการ	๐๘-๔-๒๓-๓๑๐๕-๐๐๘	นิติกร	ปฏิบัติการ	๑๗,๒๙๐	-	-	
๕๘๐	-	-	๐๘-๔-๒๓-๓๑๐๕-๐๑๐	นิติกร	ปก./ชก.	๐๘-๔-๒๓-๓๑๐๕-๐๑๐	นิติกร	ปก./ชก.	-	-	-	**ว่าง-
๕๘๑	น.ส.อารีญา จ้อยเจริญ	ปริญญาตรี น.บ. (นิติศาสตร์)	๐๘-๔-๒๓-๓๑๐๕-๐๑๑	นิติกร	ปฏิบัติการ	๐๘-๔-๒๓-๓๑๐๕-๐๑๑	นิติกร	ปฏิบัติการ	๑๗,๘๘๐	-	-	
๕๘๒	งานคดี นายวีรวัฒน์ ศศิธรกำจร	ปริญญาตรี น.บ. (นิติศาสตร์)	๐๘-๔-๒๓-๓๑๐๕-๐๑๒	นิติกร	ชำนาญการ	๐๘-๔-๒๓-๓๑๐๕-๐๑๒	นิติกร	ชำนาญการ	๓๖,๘๖๐	-	-	
๕๘๓	น.ส.เบญจวรรณ ชินพัฒน์	ปริญญาโท น.ม. (นิติศาสตร์)	๐๘-๔-๒๓-๓๑๐๕-๐๑๓	นิติกร	ชำนาญการ	๐๘-๔-๒๓-๓๑๐๕-๐๑๓	นิติกร	ชำนาญการพิเศษ	๓๖,๘๖๐	-	๔,๕๐๐	รักษาราชการในตำแหน่ง
๕๘๔	นายสันต์ อันทวาปี	ปริญญาตรี น.บ. (นิติศาสตร์) (เนติบัณฑิตไทย)	๐๘-๔-๒๓-๓๑๐๕-๐๑๔	นิติกร	ชำนาญการ	๐๘-๔-๒๓-๓๑๐๕-๐๑๔	นิติกร	ชำนาญการพิเศษ	๓๗,๔๑๐	-	๔,๕๐๐	รักษาราชการในตำแหน่ง
๕๘๕	น.ส.วิวรรชนี ปานเกษม	ปริญญาโท น.ม. (นิติศาสตร์) (เนติบัณฑิตไทย)	๐๘-๔-๒๓-๓๑๐๕-๐๑๕	นิติกร	ชำนาญการ	๐๘-๔-๒๓-๓๑๐๕-๐๑๕	นิติกร	ชำนาญการ	๓๐,๗๙๐	-	-	
๕๘๖	นายณนฤโชติ บุตรดี	ปริญญาตรี น.บ. (นิติศาสตร์)	๐๘-๔-๒๓-๓๑๐๕-๐๑๖	นิติกร	ปฏิบัติการ	๐๘-๔-๒๓-๓๑๐๕-๐๑๖	นิติกร	ปฏิบัติการ	๒๖,๐๘๐	-	-	
๕๘๗	นายภัทรพล สิทธิบุญ	ปริญญาตรี น.บ. (นิติศาสตร์)	๐๘-๔-๒๓-๓๑๐๕-๐๑๗	นิติกร	ปฏิบัติการ	๐๘-๔-๒๓-๓๑๐๕-๐๑๗	นิติกร	ปฏิบัติการ	๑๘,๕๒๐	-	-	
๕๘๘	นายกนกพิชญ์ ธีรคันต์	ปริญญาตรี น.บ. (นิติศาสตร์)	๐๘-๔-๒๓-๓๑๐๕-๐๑๘	นิติกร	ปฏิบัติการ	๐๘-๔-๒๓-๓๑๐๕-๐๑๘	นิติกร	ปฏิบัติการ	๑๘,๒๐๐	-	-	
๕๘๙	-	-	๐๘-๔-๒๓-๓๑๐๕-๐๑๙	นิติกร	ชำนาญการพิเศษ	๐๘-๔-๒๓-๓๑๐๕-๐๑๙	นิติกร	ปก./ชก.	-	-	-	-ว่าง-
๕๙๐	งานนิติกรกรมสัญญา นายพิศาล รัตนปาลี	ปริญญาตรี น.บ. (นิติศาสตร์)	๐๘-๔-๒๓-๓๑๐๕-๐๑๙	นิติกร	ชำนาญการพิเศษ	๐๘-๔-๒๓-๓๑๐๕-๐๒๐	นิติกร	ชำนาญการพิเศษ	๕๘,๕๖๐	-	๓,๕๐๐	
๕๙๑	-	-	๐๘-๔-๒๓-๓๑๐๕-๐๒๐	นิติกร	ปก./ชก.	๐๘-๔-๒๓-๓๑๐๕-๐๒๑	นิติกร	ปก./ชก.	-	-	-	**ว่าง-
๕๙๒	น.ส.จันจิรา ศรีมุกดา	ปริญญาตรี น.บ. (นิติศาสตร์)	๐๘-๔-๒๓-๓๑๐๕-๐๒๑	นิติกร	ปฏิบัติการ	๐๘-๔-๒๓-๓๑๐๕-๐๒๒	นิติกร	ปฏิบัติการ	๑๗,๒๙๐	-	-	

๑๑. บัญชีแสดงจัดคนลงสู่ตำแหน่งและการกำหนดเลขที่ตำแหน่งในส่วนราชการ (พนักงานเมืองพัทยา)

ที่	ชื่อ-นามสกุล	คุณวุฒิการศึกษา	กรอบอัตรากำลังเดิม			กรอบอัตรากำลังใหม่			เงินเดือน	เงินประจำตำแหน่ง		หมายเหตุ
			เลขที่ตำแหน่ง	ตำแหน่ง	ระดับ	เลขที่ตำแหน่ง	ตำแหน่ง	ระดับ		เงินประจำตำแหน่ง	เงินพิเศษ ๆ เงินค่าตอบแทน	
๕๙๓	น.ส.ประทุมวัน ทิพย์สงคราม	ปริญญาโท น.ม. (กฎหมายมหาชน)	๐๘-๔-๒๓-๓๑๐๕-๐๒๒	นิติกร	ปฏิบัติการ	๐๘-๔-๒๓-๓๑๐๕-๐๒๓	นิติกร	ปฏิบัติการ	๑๙,๑๖๐	-	-	
๕๙๔	หน่วยตรวจสอบภายใน งานธุรการ	-	๐๘-๔-๑๒-๔๑๐๑-๐๕๕	เจ้าพนักงานธุรการ	ปง./ชง.	๐๘-๔-๑๒-๔๑๐๑-๐๕๕	เจ้าพนักงานธุรการ	ปง./ชง.	-	-	-	**ว่าง-
๕๙๕	งานตรวจสอบ ๑ น.ส.กัญจน์ภัส พิสิษฐพงศกร	ปริญญาตรี บธ.บ. (การบัญชี)	๐๘-๔-๑๒-๓๒๐๕-๐๐๑	นักวิชาการตรวจสอบภายใน	ชำนาญการ	๐๘-๔-๑๒-๓๒๐๕-๐๐๑	นักวิชาการตรวจสอบภายใน	ชำนาญการ	๔๐,๙๐๐	-	-	
๕๙๖	น.ส.พิมพ์ มณีจร	ปริญญาตรี บธ.บ. (การเงินและการธนาคาร)	๐๘-๔-๑๒-๓๒๐๕-๐๐๒	นักวิชาการตรวจสอบภายใน	ปฏิบัติการ	๐๘-๔-๑๒-๓๒๐๕-๐๐๒	นักวิชาการตรวจสอบภายใน	ปฏิบัติการ	๑๗,๒๙๐	-	-	
๕๙๗	งานตรวจสอบ ๒	-	๐๘-๔-๑๒-๓๒๐๕-๐๐๓	นักวิชาการตรวจสอบภายใน	ปก./ชก.	๐๘-๔-๑๒-๓๒๐๕-๐๐๓	นักวิชาการตรวจสอบภายใน	ปก./ชก.	-	-	-	-ว่าง-
๕๙๘	นายรุ่งเรือง เรืองรุ่งโรจน์	ปริญญาโท บธ.ม. (การจัดการทั่วไป)	๐๘-๔-๑๒-๓๒๐๕-๐๐๔	นักวิชาการตรวจสอบภายใน	ปฏิบัติการ	๐๘-๔-๑๒-๓๒๐๕-๐๐๔	นักวิชาการตรวจสอบภายใน	ปฏิบัติการ	๑๘,๕๒๐	-	-	
๕๙๙	งานตรวจสอบ ๓	-	๐๘-๔-๑๒-๓๒๐๕-๐๐๕	นักวิชาการตรวจสอบภายใน	ปก./ชก.	๐๘-๔-๑๒-๓๒๐๕-๐๐๕	นักวิชาการตรวจสอบภายใน	ปก./ชก.	-	-	-	**ว่าง-
๖๐๐	นางกิตติญา เข้มพิลา	ปริญญาตรี ศ.บ. (เศรษฐศาสตร์ธุรกิจ)	๐๘-๔-๑๒-๓๒๐๕-๐๐๖	นักวิชาการตรวจสอบภายใน	ปฏิบัติการ	๐๘-๔-๑๒-๓๒๐๕-๐๐๖	นักวิชาการตรวจสอบภายใน	ปฏิบัติการ	๑๗,๒๙๐	-	-	
๖๐๑	เมืองพัทยา สาขาเกาะล้าน ฝ่ายบริหารงานทั่วไป ว่าที่ ร.อ. ธนภฤต สิริปัญญาโสภณ	ปริญญาโท ร.ม. (การเมืองการปกครอง)	๐๘-๔-๙๙-๒๑๐๑-๐๕๘	หัวหน้าฝ่ายบริหารงานทั่วไป (นักบริหารงานทั่วไป)	ต้น	๐๘-๔-๙๙-๒๑๐๑-๐๕๘	หัวหน้าฝ่ายบริหารงานทั่วไป (นักบริหารงานทั่วไป)	ต้น	๓๓,๐๐๐	๑,๕๐๐	-	
๖๐๒	-	-	๐๘-๔-๙๙-๓๑๐๓-๐๑๙	นักวิเคราะห์นโยบายและแผน	ปก./ชก.	๐๘-๔-๙๙-๓๑๐๓-๐๑๙	นักวิเคราะห์นโยบายและแผน	ปก./ชก.	-	-	-	-ว่าง-
๖๐๓	น.ส.กัลยณัฐ วงศ์รัตน์	ปริญญาตรี ร.บ. (การบริหารทั่วไป)	๐๘-๔-๙๙-๓๘๐๑-๐๑๓	นักพัฒนาชุมชน	ปฏิบัติการ	๐๘-๔-๙๙-๓๘๐๑-๐๑๓	นักพัฒนาชุมชน	ปฏิบัติการ	๑๖,๙๔๐	-	-	

๑๑. บัญชีแสดงจัดคนลงสู่ตำแหน่งและการกำหนดเลขที่ตำแหน่งในส่วนราชการ (พนักงานเมืองพัทยา)

ที่	ชื่อ-นามสกุล	คุณวุฒิการศึกษา	กรอบอัตรากำลังเดิม			กรอบอัตรากำลังใหม่			เงินเดือน	เงินประจำตำแหน่ง		หมายเหตุ
			เลขที่ตำแหน่ง	ตำแหน่ง	ระดับ	เลขที่ตำแหน่ง	ตำแหน่ง	ระดับ		เงินประจำตำแหน่ง	เงินเพิ่มอื่น ๆ	
๖๐๔	นางณณาภา สิริปัญญาโสภณ	ปริญญาตรี บข.บ. (การบัญชี)	๐๘-๔-๙๙-๔๑๐๑-๐๕๖	เจ้าพนักงานธุรการ	ชำนาญงาน	๐๘-๔-๙๙-๔๑๐๑-๐๕๖	เจ้าพนักงานธุรการ	ชำนาญงาน	๑๖,๑๙๐	-	-	
๖๐๕	ฝ่ายการเงินและบัญชี -กำหนดใหม่-	-	-	-	-	๐๘-๔-๙๙-๒๑๐๒-๐๑๔	หัวหน้าฝ่ายการเงินและบัญชี (นักบริหารงานการคลัง)	ต้น	-	-	-	-ว่าง-
๖๐๖	น.ส.ชาลวิภา สุขใส	ปริญญาโท วท.ม. (เศรษฐศาสตร์การเกษตร)	๐๘-๔-๙๙-๓๒๐๒-๐๐๔	นักวิชาการคลัง	ปฏิบัติการ	๐๘-๔-๙๙-๓๒๐๒-๐๐๔	นักวิชาการคลัง	ปฏิบัติการ	๒๐,๔๔๐	-	-	
๖๐๗	ว่าที่ ร.อ. ฤทธิชัย คำศรี	ปริญญาตรี ศศ.บ. (รัฐศาสตร์)	๐๘-๔-๙๙-๔๒๐๔-๐๑๘	เจ้าพนักงานจัดเก็บรายได้	ชำนาญงาน	๐๘-๔-๙๙-๔๒๐๔-๐๑๘	เจ้าพนักงานจัดเก็บรายได้	ชำนาญงาน	๒๔,๗๓๐	-	-	
๖๐๘	ฝ่ายการโยธา นายอิทธิพล เนียรคุปต์ ลิงขรแก้ว	ปริญญาตรี วศ.บ (โยธา)	๐๘-๔-๙๙-๒๑๐๓-๐๒๑	หัวหน้าฝ่ายโยธาและสุขาภิบาล (นักบริหารงานช่าง)	ต้น	๐๘-๔-๙๙-๒๑๐๓-๐๒๑	หัวหน้าฝ่ายการโยธา (นักบริหารงานช่าง)	ต้น	๔๐,๙๐๐	๑,๕๐๐	-	
๖๐๙	-	-	๐๘-๔-๙๙-๓๗๐๑-๐๑๓	วิศวกรโยธา	ปก./ชก.	๐๘-๔-๙๙-๓๗๐๑-๐๑๓	วิศวกรโยธา	ปก./ชก.	-	-	-	**ว่าง-
๖๑๐	นายภฤกษ์เนศต์ เสฎฐาพงศ์	ปริญญาตรี วศ.บ. (วิศวกรรมโยธา)	๐๘-๔-๙๙-๔๗๐๑-๐๒๒	นายช่างโยธา	ชำนาญงาน	๐๘-๔-๙๙-๔๗๐๑-๐๒๒	นายช่างโยธา	ชำนาญงาน	๒๕,๖๖๐	-	-	
๖๑๑	น.ส.จตุพร หนองอุดม	ปวส. (ก่อสร้าง)	๐๘-๔-๙๙-๔๗๐๑-๐๒๓	นายช่างโยธา	ปฏิบัติงาน	๐๘-๔-๙๙-๔๗๐๑-๐๒๓	นายช่างโยธา	ปฏิบัติงาน	๑๒,๒๒๐	-	-	
๖๑๒	-	-	๐๘-๔-๙๙-๔๗๐๖-๐๑๒	นายช่างไฟฟ้า	ปง./ชง.	๐๘-๔-๙๙-๔๗๐๖-๐๑๒	นายช่างไฟฟ้า	ปง./ชง.	-	-	-	-ว่าง-
๖๑๓	จ.อ. ภาณี ศรีภักดี	ประกาศนียบัตรนักเรียนจำหน่ายเรือ (ช่างอิเล็กทรอนิกส์)	๐๘-๔-๙๙-๔๗๐๖-๐๑๓	นายช่างไฟฟ้า	ชำนาญงาน	๐๘-๔-๙๙-๔๗๐๖-๐๑๓	นายช่างไฟฟ้า	ชำนาญงาน	๒๘,๔๓๐	-	-	
๖๑๔	นายสุวัฒน์ พิพัฒน์พล	ปวส. (ช่างเครื่องกล)	๐๘-๔-๙๙-๔๗๐๕-๐๐๕	นายช่างเครื่องกล	ชำนาญงาน	๐๘-๔-๙๙-๔๗๐๕-๐๐๕	นายช่างเครื่องกล	ชำนาญงาน	๓๑,๗๖๐	-	-	
๖๑๕	ฝ่ายบริหารงานสาธารณสุข น.ส.เกศินี ยุพพงษ์	ปริญญาตรี พย.บ. (พยาบาลศาสตร์)	๐๘-๔-๙๙-๒๑๐๔-๐๑๕	หัวหน้าฝ่ายสาธารณสุขและสิ่งแวดล้อม (นักบริหารงานสาธารณสุขและสิ่งแวดล้อม)	ต้น	๐๘-๔-๙๙-๒๑๐๔-๐๑๕	หัวหน้าฝ่ายบริหารงานสาธารณสุข (นักบริหารงานสาธารณสุขและสิ่งแวดล้อม)	ต้น	๔๐,๙๐๐	๑,๕๐๐	-	
๖๑๖	-	-	๐๘-๔-๙๙-๓๔๐๓-๐๐๓	นักวิชาการสวนสาธารณะ	ปก./ชก.	๐๘-๔-๙๙-๓๔๐๓-๐๐๓	นักวิชาการสวนสาธารณะ	ปก./ชก.	-	-	-	**ว่าง-

๑๑. บัญชีแสดงจัดคนลงสู่ตำแหน่งและการกำหนดเลขที่ตำแหน่งในส่วนราชการ (พนักงานเมืองพัทยา)

ที่	ชื่อ-นามสกุล	คุณวุฒิการศึกษา	กรอบอัตรากำลังเดิม			กรอบอัตรากำลังใหม่			เงินเดือน	เงินประจำตำแหน่ง		หมายเหตุ
			เลขที่ตำแหน่ง	ตำแหน่ง	ระดับ	เลขที่ตำแหน่ง	ตำแหน่ง	ระดับ		เงินประจำตำแหน่ง	เงินพิเศษ ๆ	
๖๑๗	นายภาสุ สอนพงษ์	ปริญญาตรี วท.บ. (วิทยาศาสตร์การออกกำลังกายและการกีฬา)	๐๘-๔-๙๙-๓๖๐๑-๐๑๐	นักวิชาการสาธารณสุข	ปฏิบัติการ	๐๘-๔-๙๙-๓๖๐๑-๐๐๘	นักวิชาการสาธารณสุข	ปฏิบัติการ	๑๖,๙๔๐	-	-	
๖๑๘	-	-	๐๘-๔-๐๖-๓๖๐๒-๐๒๙	พยาบาลวิชาชีพ	ปก./ชก.	๐๘-๔-๙๙-๓๖๐๒-๐๓๓	พยาบาลวิชาชีพ	ปก./ชก.	-	-	-	**-ว่าง-
๖๑๙	-	-	๐๘-๔-๙๙-๓๖๐๒-๐๓๕	พยาบาลวิชาชีพ	ปก./ชก.	๐๘-๔-๙๙-๓๖๐๒-๐๓๔	พยาบาลวิชาชีพ	ปก./ชก.	-	-	-	**-ว่าง-
๖๒๐	น.ส.ลลิตา คักคือ้วพาหุ	ปริญญาตรี วท.บ. (อนามัยสิ่งแวดล้อม)	๐๘-๔-๙๙-๓๖๐๖-๐๐๘	นักวิชาการสุขาภิบาล	ปฏิบัติการ	๐๘-๔-๙๙-๓๖๐๖-๐๐๘	นักวิชาการสุขาภิบาล	ปฏิบัติการ	๑๕,๘๔๐	-	-	
ศูนย์แพทย์ชุมชนบ้านเกาะล้าน เมืองพัทยา												
๖๒๑	น.ส.เสาวณีย์ พิมวงค์	ปริญญาตรี วท.บ. (สาธารณสุขศาสตร์)	๐๘-๔-๐๖-๓๖๐๑-๐๐๓	นักวิชาการสาธารณสุข	ปฏิบัติการ	๐๘-๔-๙๙-๓๖๐๑-๐๐๙	นักวิชาการสาธารณสุข	ปฏิบัติการ	๑๖,๒๒๐			เงินอุดหนุน
๖๒๒	น.ส.พอฤทัย ลอดคูบอน	ปริญญาตรี ส.บ.	๐๘-๔-๐๖-๓๖๐๑-๐๐๔	นักวิชาการสาธารณสุข	ปฏิบัติการ	๐๘-๔-๙๙-๓๖๐๑-๐๑๐	นักวิชาการสาธารณสุข	ปฏิบัติการ	๑๕,๘๔๐			เงินอุดหนุน
๖๒๓	-	-	๐๘-๔-๐๖-๓๖๐๒-๐๒๖	พยาบาลวิชาชีพ	ปก./ชก.	๐๘-๔-๙๙-๓๖๐๒-๐๓๕	พยาบาลวิชาชีพ	ปก./ชก.	-			**ว่าง(เงินอุดหนุน)
๖๒๔	-	-	๐๘-๔-๐๖-๔๖๐๑-๐๐๑	เจ้าพนักงานสาธารณสุข	ปง./ชง.	๐๘-๔-๙๙-๔๖๐๑-๐๐๑	เจ้าพนักงานสาธารณสุข	ปง./ชง.	-			ว่าง(เงินอุดหนุน)
๖๒๕	-	-	๐๘-๔-๐๖-๔๖๐๙-๐๐๒	เจ้าพนักงานทันตสาธารณสุข	ปง./ชง.	๐๘-๔-๙๙-๔๖๐๙-๐๐๒	เจ้าพนักงานทันตสาธารณสุข	ปง./ชง.	-			ว่าง(เงินอุดหนุน)
ฝ่ายป้องกันและบรรเทาสาธารณภัย												
๖๒๖	น.ส.สิริกร มหามิตร	ปริญญาโท ร.ม. (บริหารรัฐกิจและกิจการสาธารณะ)	๐๘-๔-๙๙-๒๑๐๑-๐๕๙	หัวหน้าฝ่ายป้องกันและรักษาความปลอดภัย (นักบริหารงานทั่วไป)	ต้น	๐๘-๔-๙๙-๒๑๐๑-๐๕๙	หัวหน้าฝ่ายป้องกันและบรรเทาสาธารณภัย (นักบริหารงานทั่วไป)	ต้น	๓๖,๘๖๐	๑,๕๐๐	-	
๖๒๗	จ.อ. สมชาย มณีโชติ	ปริญญาตรี ศศ.บ. (รัฐศาสตร์)	๐๘-๔-๙๙-๓๘๐๙-๐๐๗	นักจัดการงานเทศกิจ	ปฏิบัติการ	๐๘-๔-๙๙-๓๘๐๙-๐๐๗	นักจัดการงานเทศกิจ	ปฏิบัติการ	๓๖,๓๑๐	-	-	
๖๒๘	นายกฤตทอง สวัสดิ์วงศ์ไชย	ปวช. (เครื่องกล)	๐๘-๔-๙๙-๔๘๐๕-๐๒๒	เจ้าพนักงานป้องกันและบรรเทาสาธารณภัย	ปฏิบัติงาน	๐๘-๔-๙๙-๔๘๐๕-๐๒๒	เจ้าพนักงานป้องกันและบรรเทาสาธารณภัย	ปฏิบัติงาน	๑๐,๕๒๐	-	-	
๖๒๙	-	-	๐๘-๔-๙๙-๔๘๐๕-๐๒๓	เจ้าพนักงานป้องกันและบรรเทาสาธารณภัย	ปง./ชง.	๐๘-๔-๙๙-๔๘๐๕-๐๒๓	เจ้าพนักงานป้องกันและบรรเทาสาธารณภัย	ปง./ชง.	-	-	-	**ว่าง-

คำอธิบายเพิ่มเติม

๑. *-ว่าง- หมายถึง ตำแหน่งว่างที่อยู่ระหว่างการดำเนินการสรรหา ของ ก.ท.
๒. **ว่าง- หมายถึง ตำแหน่งว่างที่เมืองพัทยาร้องขอให้ดำเนินการสอบแข่งขันหรือร้องขอใช้บัญชีฯ กสธ.
๓. ***ว่าง- หมายถึง ตำแหน่งว่างที่เมืองพัทยาอยู่ระหว่างการดำเนินการสรรหาด้วยวิธีการรับโอน
๔. ****ว่าง- หมายถึง ตำแหน่งว่างที่รอจัดสรรนักศึกษาแพทย์ชุดใช้ทุนจากสถาบันพระบรมราชชนก

๑๑. บัญชีแสดงจัดคนลงสู่ตำแหน่งและการกำหนดเลขที่ตำแหน่งในส่วนราชการ (ลูกจ้างประจำเมืองพัทยา)

ที่	ชื่อ-นามสกุล	คุณวุฒิการศึกษา	กรอบอัตรากำลังเดิม			กรอบอัตรากำลังใหม่			ค่าจ้าง	เงินประจำตำแหน่ง		หมายเหตุ
			เลขที่ตำแหน่ง	ตำแหน่ง	ระดับ	เลขที่ตำแหน่ง	ตำแหน่ง	ระดับ		เงินประจำตำแหน่ง	เงินเพิ่มอื่น ๆ เงินค่าตอบแทน	
	สำนักปลัดเมืองพัทยา ฝ่ายบริหารงานทั่วไป											
๑	นายวิรุฬ ไพบูลย์	มัธยมศึกษาตอนปลาย (ม.๖)	-	พนักงานขับรถยนต์	-	-	พนักงานขับรถยนต์	-	๒๐,๖๘๐	-	-	
	ส่วนปกครอง ฝ่ายนโยบายและแผนงานเทคนิค											
๒	นายสมศักดิ์ จันทร์เรือง	ประถมศึกษาปีที่ ๔	-	พนักงานเทคนิค	-	-	พนักงานเทคนิค	-	๒๔,๘๕๐	-	-	
๓	นายพัฒนาพงษ์ น้อยศรี	ประกาศนียบัตรวิชาชีพ (ช่างสำรวจ)	-	พนักงานเทคนิค	-	-	พนักงานเทคนิค	-	๒๕,๖๗๐	-	-	
๔	นายรินทร์ สมสมัย	มัธยมศึกษาตอนต้น (ม.๓)	-	พนักงานขับรถยนต์	-	-	พนักงานขับรถยนต์	-	๒๐,๓๖๐	-	-	
๕	นายธีรพล จันทโชติ	มัธยมศึกษาตอนต้น (ม.๓)	-	พนักงานขับรถยนต์	-	-	พนักงานขับรถยนต์	-	๒๐,๖๘๐	-	-	
๖	นายสมพร สุวรรณโชติ	มัธยมศึกษาตอนปลาย (ม.๖)	-	พนักงานขับรถยนต์	-	-	พนักงานขับรถยนต์	-	๒๐,๖๘๐	-	-	
๗	นายเกียรติศักดิ์ หาสิทธิ์	มัธยมศึกษาตอนต้น (ม.๓)	-	พนักงานขับรถยนต์	-	-	พนักงานขับรถยนต์	-	๑๖,๓๔๐	-	-	
๘	นายทรงกฤตย์ ทองนาท	มัธยมศึกษาตอนต้น (ม.๓)	-	พนักงานขับรถยนต์	-	-	พนักงานขับรถยนต์	-	๑๘,๗๙๐	-	-	
๙	นายจเร นาคสวน	มัธยมศึกษาตอนปลาย (ม.๖)	-	พนักงานขับรถยนต์	-	-	พนักงานขับรถยนต์	-	๑๙,๔๑๐	-	-	
	ส่วนป้องกันภัยพิบัติ ฝ่ายป้องกันภัยพิบัติทางบก											
๑๐	นายศิวรังค์ สุขเยี่ยม	ประโยคมัธยมศึกษาตอนต้น (มศ.๓)	-	พนักงานขับเครื่องจักรกลขนาดหนัก	-	-	พนักงานขับเครื่องจักรกลขนาดหนัก	-	๓๙,๐๕๐	-	-	
๑๑	นายมาโนช ศิริโกคา	ประถมศึกษาตอนปลาย (ป.๗)	-	พนักงานขับเครื่องจักรกลขนาดหนัก	-	-	พนักงานขับเครื่องจักรกลขนาดหนัก	-	๓๗,๘๓๐	-	-	
๑๒	นายกังวาน ไทยพานิช	มัธยมศึกษาตอนต้น (ม.๓)	-	ผู้ช่วยช่างซ่อมเครื่องยนต์	-	-	ผู้ช่วยช่างซ่อมเครื่องยนต์	-	๒๔,๔๕๐	-	-	
๑๓	นายสถิตย์ มะลิซ้อน	ประโยคมัธยมศึกษาตอนต้น (มศ.๓)	-	พนักงานขับรถยนต์	-	-	พนักงานขับรถยนต์	-	๑๙,๔๑๐	-	-	

๑๑. บัญชีแสดงจัดคนลงสู่ตำแหน่งและการกำหนดเลขที่ตำแหน่งในส่วนราชการ (ลูกจ้างประจำเมืองพัทยา)

ที่	ชื่อ-นามสกุล	คุณวุฒิการศึกษา	กรอบอัตรากำลังเดิม			กรอบอัตรากำลังใหม่			ค่าจ้าง	เงินประจำตำแหน่ง		หมายเหตุ
			เลขที่ตำแหน่ง	ตำแหน่ง	ระดับ	เลขที่ตำแหน่ง	ตำแหน่ง	ระดับ		เงินประจำตำแหน่ง	เงินเพิ่มขึ้น ๑ เงินค่าตอบแทน	
๑๔	นายปราโมทย์ ทองสีกำ	-	-	พนักงานขับรถยนต์	-	-	พนักงานขับรถยนต์	-	๑๖,๐๓๐	-	-	
๑๕	นายแดนไพโร บุญชู	ประถมศึกษาปีที่ ๖	-	พนักงานขับรถยนต์	-	-	พนักงานขับรถยนต์	-	๑๘,๗๙๐	-	-	
๑๖	นายบรรเจิด จันทะศักดิ์	ประถมศึกษาตอนปลาย (ป.๗)	-	พนักงานดับเพลิง	-	-	พนักงานดับเพลิง	-	๒๕,๖๗๐	-	-	
ฝ่ายป้องกันภัยพิบัติทางทะเล												
๑๗	นายวุฒิชัย คำอ้าย	มัธยมศึกษาตอนปลาย (ม.๖)	-	นายท้ายเรือยนต์	-	-	นายท้ายเรือยนต์	-	๑๙,๔๑๐	-	-	
๑๘	นายวัลลภ บุญชู	มัธยมศึกษาตอนต้น (ม.๓)	-	นายท้ายเรือยนต์	-	-	นายท้ายเรือยนต์	-	๑๙,๔๑๐	-	-	
๑๙	นายเพลิน บัวเจริญ	ประถมศึกษาปีที่ ๕	-	นายท้ายเรือยนต์	-	-	นายท้ายเรือยนต์	-	๑๙,๗๒๐	-	-	
๒๐	นายสมิทธิ พรหมทอง	มัธยมศึกษาตอนต้น (ม.๓)	-	นายท้ายเรือยนต์	-	-	นายท้ายเรือยนต์	-	๑๘,๗๙๐	-	-	
๒๑	นายชะโอด บัวเจริญ	ประถมศึกษาปีที่ ๖	-	นายท้ายเรือยนต์	-	-	นายท้ายเรือยนต์	-	๑๙,๔๑๐	-	-	
สำนักงานคลัง												
ฝ่ายบริหารงานทั่วไป												
๒๒	นายศุภกิจ แป้งเทา	ประกาศนียบัตรวิชาชีพชั้นสูง (ช่างยนต์)	-	พนักงานขับรถยนต์	-	-	พนักงานขับรถยนต์	-	๑๙,๔๑๐	-	-	
ส่วนพัฒนารายได้												
ฝ่ายแผนที่ภาษีและทะเบียนทรัพย์สิน												
๒๓	นายสมศักดิ์ โทโต	ประถมศึกษาตอนปลาย (ม.๗)	-	พนักงานขับรถยนต์	-	-	พนักงานขับรถยนต์	-	๑๘,๗๙๐	-	-	
สำนักงานช่าง												
ฝ่ายบริหารงานทั่วไป												
๒๔	นายสุมน นวลมณี	ประถมศึกษาปีที่ ๔	-	พนักงานขับรถยนต์	-	-	พนักงานขับรถยนต์	-	๒๘,๐๓๐	-	-	

๑๑. บัญชีแสดงจัดคนลงสู่ตำแหน่งและการกำหนดเลขที่ตำแหน่งในส่วนราชการ (ลูกจ้างประจำเมืองพัทยา)

ที่	ชื่อ-นามสกุล	คุณวุฒิการศึกษา	กรอบอัตรากำลังเดิม			กรอบอัตรากำลังใหม่			ค่าจ้าง	เงินประจำตำแหน่ง		หมายเหตุ
			เลขที่ตำแหน่ง	ตำแหน่ง	ระดับ	เลขที่ตำแหน่ง	ตำแหน่ง	ระดับ		เงินประจำตำแหน่ง	เงินเพิ่มอื่น ๆ เงินค่าตอบแทน	
	ส่วนการโยธา											
	ฝ่ายก่อสร้างและซ่อมบำรุง											
๒๕	นายองอาจ ม่วงงาม	ประถมศึกษาปีที่ ๔	-	พนักงานขับเครื่องจักรกลขนาดกลาง	-	-	พนักงานขับเครื่องจักรกลขนาดกลาง	-	๓๓,๐๐๐	-	-	
๒๖	นายสมศักดิ์ มากเอี่ยม	ประถมศึกษาปีที่ ๖	-	พนักงานขับเครื่องจักรกลขนาดเบา	-	-	พนักงานขับเครื่องจักรกลขนาดเบา	-	๑๙,๑๐๐	-	-	
๒๗	นายสมชาย เม่นคง	มัธยมศึกษาตอนต้น (ม.๓)	-	พนักงานขับเครื่องจักรกลขนาดเบา	-	-	พนักงานขับเครื่องจักรกลขนาดเบา	-	๒๐,๐๔๐	-	-	
๒๘	นายบุญชัย นวลขาว	ประถมศึกษาปีที่ ๔	-	พนักงานขับเครื่องจักรกลขนาดเบา	-	-	พนักงานขับเครื่องจักรกลขนาดเบา	-	๑๘,๗๙๐	-	-	
๒๙	นายทองยศ บัวพุทธ	ประถมศึกษาปีที่ ๖	-	พนักงานขับรถยนต์	-	-	พนักงานขับรถยนต์	-	๑๙,๑๐๐	-	-	
๓๐	นายสมจิตร เรืองศิริฤ	ประถมศึกษาปีที่ ๖	-	พนักงานขับรถยนต์	-	-	พนักงานขับรถยนต์	-	๑๙,๗๒๐	-	-	
๓๑	นายชรรค์เพชร นำพา	ประถมศึกษาปีที่ ๖	-	พนักงานขับรถยนต์	-	-	พนักงานขับรถยนต์	-	๑๘,๗๙๐	-	-	
๓๒	นางสุจิตรา เกลือดี	ประถมศึกษาปีที่ ๔	-	คนงาน	-	-	คนงาน	-	๒๑,๐๑๐	-	-	
๓๓	นายเกษม ศรีสมบูรณ์	ประถมศึกษาปีที่ ๔	-	ผู้ช่วยช่างไม้	-	-	ผู้ช่วยช่างไม้	-	๒๕,๒๕๐	-	-	
	ฝ่ายสาธารณูปโภค											
๓๔	นายณรงค์ พลายงาม	ประถมศึกษาปีที่ ๔	-	ผู้ช่วยช่างไม้	-	-	ผู้ช่วยช่างไม้	-	๒๔,๔๕๐	-	-	
๓๕	นายสมนึก แยมบัว	ประถมศึกษาตอนปลาย (ป.๗)	-	ผู้ช่วยช่างไฟฟ้า	-	-	ผู้ช่วยช่างไฟฟ้า	-	๒๔,๔๕๐	-	-	
	ฝ่ายเครื่องจักรกล											
๓๖	นายวิเชียร ไม้คำ	มัธยมศึกษาตอนปลาย (ม.๖)	-	พนักงานขับเครื่องจักรกลขนาดเบา	-	-	พนักงานขับเครื่องจักรกลขนาดเบา	-	๑๙,๗๒๐	-	-	
๓๗	นายสิทธิชัย ประดับญาติ	มัธยมศึกษาตอนปลาย (ม.๖)	-	ผู้ช่วยช่างซ่อมเครื่องยนต์	-	-	ผู้ช่วยช่างซ่อมเครื่องยนต์	-	๒๕,๒๕๐	-	-	

๑๑. บัญชีแสดงจัดคนลงสู่ตำแหน่งและการกำหนดเลขที่ตำแหน่งในส่วนราชการ (ลูกจ้างประจำเมืองพัทยา)

ที่	ชื่อ-นามสกุล	คุณวุฒิการศึกษา	กรอบอัตรากำลังเดิม			กรอบอัตรากำลังใหม่			ค่าจ้าง	เงินประจำตำแหน่ง		หมายเหตุ
			เลขที่ตำแหน่ง	ตำแหน่ง	ระดับ	เลขที่ตำแหน่ง	ตำแหน่ง	ระดับ		เงินประจำตำแหน่ง	เงินเพิ่มอื่น ๆ	
๓๘	นายจิรบุตร กลิ่นหอม	ประถมศึกษาปีที่ ๔	-	พนักงานขับรถยนต์	-	-	พนักงานขับรถยนต์	-	๒๗,๔๘๐	-	-	
๓๙	นายพนม ทับทิมศรี	ประถมศึกษาปีที่ ๔	-	พนักงานขับรถยนต์	-	-	พนักงานขับรถยนต์	-	๒๖,๙๘๐	-	-	
๔๐	นายประจวบ จำเนียรกุล	-	-	พนักงานขับรถยนต์	-	-	พนักงานขับรถยนต์	-	๑๘,๔๘๐	-	-	
๔๑	นายประดิษฐ์ เกตุแก้ว	ประถมศึกษาตอนปลาย (ป.๗)	-	คนงาน	-	-	คนงาน	-	๒๑,๐๑๐	-	-	
๔๒	นายสมพงษ์ เอี้ยงสมุทร	-	-	พนักงานขับเครื่องจักรกลขนาดกลาง	-	-	พนักงานขับเครื่องจักรกลขนาดกลาง	-	๒๒,๖๐๐	-	-	
๔๓	นายสำเร็จ พุกเจริญ	-	-	พนักงานขับเครื่องจักรกลขนาดกลาง	-	-	พนักงานขับเครื่องจักรกลขนาดกลาง	-	๒๑,๕๐๐	-	-	
๔๔	นายสุมาตริ นวลมณี	-	-	พนักงานขับเครื่องจักรกลขนาดเบา	-	-	พนักงานขับเครื่องจักรกลขนาดเบา	-	๒๐,๓๖๐	-	-	
๔๕	นายทวีป โตไผ่	ประถมศึกษาปีที่ ๔	-	พนักงานขับรถชุด	-	-	พนักงานขับรถชุด	-	๒๕,๖๗๐	-	-	

๑๑. บัญชีแสดงจัดคนลงสู่ตำแหน่งและการกำหนดเลขที่ตำแหน่งในส่วนราชการ (ลูกจ้างประจำเมืองพัทยา)

ที่	ชื่อ-นามสกุล	คุณวุฒิการศึกษา	กรอบอัตรากำลังเดิม			กรอบอัตรากำลังใหม่			ค่าจ้าง	เงินประจำตำแหน่ง		หมายเหตุ
			เลขที่ตำแหน่ง	ตำแหน่ง	ระดับ	เลขที่ตำแหน่ง	ตำแหน่ง	ระดับ		เงินประจำตำแหน่ง	เงินเพิ่มอื่น ๆ เงินค่าตอบแทน	
๔๖	นายวิเชียร แก่นภิรมย์	ประถมศึกษาปีที่ ๔	-	พนักงานขับเครื่องจักรกลขนาดกลาง	-	-	พนักงานขับเครื่องจักรกลขนาดกลาง	-	๓๓,๕๖๐	-	-	
๔๗	นายปติวัตร จันทร์ทอง	มัธยมศึกษาตอนต้น (ม.๓)	-	พนักงานขับเครื่องจักรกลขนาดกลาง	-	-	พนักงานขับเครื่องจักรกลขนาดกลาง	-	๒๑,๐๑๐	-	-	
๔๘	น.ส.สมคิด บุญมาฉาย	ประถมศึกษาตอนปลาย (ป.๗)	-	คนงาน	-	-	คนงาน	-	๒๑,๐๑๐	-	-	
	สำนักทรัพยากรธรรมชาติและสิ่งแวดล้อม											
	ส่วนควบคุมมลพิษ											
	ฝ่ายควบคุมการรักษาความสะอาด											
๔๙	นายศักดิ์ณรงค์ ทองเจริญ	ประถมศึกษาตอนปลาย (ป.๗)	-	พนักงานขับรถยนต์	-	-	พนักงานขับรถยนต์	-	๒๗,๔๘๐	-	-	
๕๐	นายชารา ปัญญาไว	ประถมศึกษาปีที่ ๔	-	พนักงานขับเครื่องจักรกลขนาดกลาง	-	-	พนักงานขับเครื่องจักรกลขนาดกลาง	-	๓๑,๘๘๐	-	-	
๕๑	นายนิวัฒน์ แยมมีเชาว์	ประถมศึกษาปีที่ ๔	-	คนงานประจำรถขยะ	-	-	คนงานประจำรถขยะ	-	๒๑,๐๑๐	-	-	
๕๒	นางปราณี แยมปิ๋ว	ประถมศึกษาปีที่ ๔	-	คนงาน	-	-	คนงาน	-	๒๑,๐๑๐	-	-	
๕๓	นายวิทยา หวานวาจา	ประโยคมัธยมศึกษาตอนปลาย (มศ.๕)	-	คนงาน	-	-	คนงาน	-	๒๑,๐๑๐	-	-	
๕๔	นางไพลิน แก่นภิรมย์	ประถมศึกษาปีที่ ๔	-	คนงาน	-	-	คนงาน	-	๒๑,๐๑๐	-	-	
๕๕	นางจันทน์ สุกายูทร์	ประถมศึกษาปีที่ ๔	-	คนงาน	-	-	คนงาน	-	๒๑,๐๑๐	-	-	
๕๖	นางลัดดาวดี ขาวนา	ประถมศึกษาปีที่ ๔	-	คนงาน	-	-	คนงาน	-	๒๑,๐๑๐	-	-	
๕๗	นางอัมพร ผงวิเศษ	ประถมศึกษาปีที่ ๔	-	คนงาน	-	-	คนงาน	-	๒๑,๐๑๐	-	-	
๕๘	น.ส.บานเย็น สิงสาท	ประถมศึกษาปีที่ ๔	-	คนงาน	-	-	คนงาน	-	๒๑,๐๑๐	-	-	
๕๙	นางยง สีดา	ประถมศึกษาปีที่ ๔	-	คนงาน	-	-	คนงาน	-	๒๑,๐๑๐	-	-	
๖๐	นางกุหลาบ จ้อยสูงเนิน	ประถมศึกษาตอนปลาย (ป.๗)	-	คนงาน	-	-	คนงาน	-	๒๑,๐๑๐	-	-	

๑๑. บัญชีแสดงจัดคนลงสู่ตำแหน่งและการกำหนดเลขที่ตำแหน่งในส่วนราชการ (ลูกจ้างประจำเมืองพัทยา)

ที่	ชื่อ-นามสกุล	คุณวุฒิการศึกษา	กรอบอัตรากำลังเดิม			กรอบอัตรากำลังใหม่			ค่าจ้าง	เงินประจำตำแหน่ง		หมายเหตุ
			เลขที่ตำแหน่ง	ตำแหน่ง	ระดับ	เลขที่ตำแหน่ง	ตำแหน่ง	ระดับ		เงินประจำตำแหน่ง	เงินเพิ่มอื่น ๆ เงินค่าตอบแทน	
๖๑	นางนัยนา งามกิตติ	ประถมศึกษาปีที่ ๔	-	คนงาน	-	-	คนงาน	-	๒๑,๐๑๐	-	-	
๖๒	นางประชุม กลิ่นมี	ประถมศึกษาปีที่ ๔	-	คนงาน	-	-	คนงาน	-	๒๑,๐๑๐	-	-	
๖๓	นางจันทรา บุตรน้อย	ประถมศึกษาปีที่ ๔	-	คนงาน	-	-	คนงาน	-	๒๑,๐๑๐	-	-	
๖๔	นางสุนทร บุญเกิด	ประถมศึกษาปีที่ ๔	-	คนงาน	-	-	คนงาน	-	๒๑,๐๑๐	-	-	
๖๕	นางอริสรา พานพีชร	ประถมศึกษาปีที่ ๔	-	คนงาน	-	-	คนงาน	-	๒๑,๐๑๐	-	-	
๖๖	นายวิศรุต แจ่มกลาง	มัธยมศึกษาตอนต้น (ม.๓)	-	พนักงานขับรถยนต์	-	-	พนักงานขับรถยนต์	-	๑๘,๗๙๐	-	-	
๖๗	นายกุศล ผ่องสว่าง	-	-	พนักงานขับรถยนต์	-	-	พนักงานขับรถยนต์	-	๑๙,๑๐๐	-	-	
๖๘	นายบุญส่ง แสงพงษ์พิทยา	-	-	พนักงานขับรถยนต์	-	-	พนักงานขับรถยนต์	-	๑๙,๗๒๐	-	-	
๖๙	นายไพบูลย์ ประจุนิยม	ประถมศึกษาปีที่ ๖	-	พนักงานขับรถยนต์	-	-	พนักงานขับรถยนต์	-	๒๐,๐๔๐	-	-	
๗๐	นายเสรี แก่นภิรมย์	ประถมศึกษาปีที่ ๖	-	พนักงานขับรถยนต์	-	-	พนักงานขับรถยนต์	-	๒๐,๐๔๐	-	-	
๗๑	นายปอง แก้วระวีง	ประถมศึกษาปีที่ ๖	-	พนักงานขับรถยนต์	-	-	พนักงานขับรถยนต์	-	๑๘,๔๘๐	-	-	
๗๒	นายจวน เกาะแก้ว	ประถมศึกษาปีที่ ๖	-	พนักงานขับรถยนต์	-	-	พนักงานขับรถยนต์	-	๑๙,๗๒๐	-	-	
๗๓	นายยิ้ม กิจอุโบสถ	-	-	พนักงานขับรถยนต์	-	-	พนักงานขับรถยนต์	-	๑๙,๑๐๐	-	-	
๗๔	นายแก้ว เอี่ยมสุวรรณ	-	-	พนักงานขับรถยนต์	-	-	พนักงานขับรถยนต์	-	๑๙,๑๐๐	-	-	
๗๕	นายวีระ อึ้งงอ	-	-	พนักงานขับรถยนต์	-	-	พนักงานขับรถยนต์	-	๑๗,๕๗๐	-	-	
๗๖	นายสุริยัน แก่นภิรมย์	มัธยมศึกษาตอนต้น (ม.๓)	-	พนักงานขับรถยนต์	-	-	พนักงานขับรถยนต์	-	๒๐,๖๘๐	-	-	
	ส่วนส่งเสริมคุณภาพสิ่งแวดล้อม											
	ฝ่ายพฤกษศาสตร์											
๗๗	นายศรีโพธิ์ สุขเจริญ	ประถมศึกษาปีที่ ๔	-	พนักงานขับรถยนต์	-	-	พนักงานขับรถยนต์	-	๒๕,๒๕๐	-	-	

๑๑. บัญชีแสดงจัดคนลงสู่ตำแหน่งและการกำหนดเลขที่ตำแหน่งในส่วนราชการ (ลูกจ้างประจำเมืองพัทยา)

ที่	ชื่อ-นามสกุล	คุณวุฒิการศึกษา	กรอบอัตรากำลังเดิม			กรอบอัตรากำลังใหม่			ค่าจ้าง	เงินประจำตำแหน่ง		หมายเหตุ
			เลขที่ตำแหน่ง	ตำแหน่ง	ระดับ	เลขที่ตำแหน่ง	ตำแหน่ง	ระดับ		เงินประจำตำแหน่ง	เงินเพิ่มอื่น ๆ เงินค่าตอบแทน	
๗๘	นายวิโรจน์ แฉล้ม	มัธยมศึกษาตอนต้น (ม.๓)	-	พนักงานขับเครื่องจักรกลขนาดกลาง	-	-	พนักงานขับเครื่องจักรกลขนาดกลาง	-	๑๙,๗๒๐	-	-	
๗๙	นายสมนึก สีคำผุย	-	-	พนักงานขับเครื่องจักรกลขนาดเบา	-	-	พนักงานขับเครื่องจักรกลขนาดเบา	-	๑๘,๗๙๐	-	-	
๘๐	นายสมพาร คำห้ำ	มัธยมศึกษาตอนต้น (ม.๓)	-	พนักงานขับเครื่องจักรกลขนาดเบา	-	-	พนักงานขับเครื่องจักรกลขนาดเบา	-	๒๐,๓๖๐	-	-	
๘๑	นายสมชาย ดั่งทองอยู่	ประถมศึกษาปีที่ ๖	-	คนสวน	-	-	คนสวน	-	๒๑,๐๑๐	-	-	
๘๒	นางนิยม สุขเจริญ	ประโยคมัธยมศึกษาตอนต้น (มศ.๓)	-	คนสวน	-	-	คนสวน	-	๒๑,๐๑๐	-	-	
๘๓	นางอารีย์ จิตกุล	ประถมศึกษาปีที่ ๔	-	คนสวน	-	-	คนสวน	-	๒๑,๐๑๐	-	-	
	เมืองพัทยา สาขาเกาะล้าน											
	ฝ่ายบริหารงานสาธารณสุข											
๘๔	นางสวย นาคกรวย	ประถมศึกษาปีที่ ๔	-	คนงาน	-	-	คนงาน	-	๒๑,๐๑๐	-	-	
๘๕	นางโสภา วงษ์รินทร์	ประถมศึกษาปีที่ ๔	-	คนงาน	-	-	คนงาน	-	๒๑,๐๑๐	-	-	

๑๑. บัญชีแสดงจัดคนลงสู่ตำแหน่งและการกำหนดเลขที่ตำแหน่งในส่วนราชการ (พนักงานจ้างเมืองพัทยา)

ลำดับ ที่	ชื่อ -สกุล	วุฒิการศึกษา/สาขาวิชา	กรอบอัตรากำลังเดิม			กรอบอัตรากำลังใหม่			เงินเดือน	เงินประจำตำแหน่ง		หมายเหตุ
			เลขที่ ตำแหน่ง	ตำแหน่ง	ประเภทพนักงานจ้าง	เลขที่ ตำแหน่ง	ตำแหน่ง	ประเภทพนักงานจ้าง		เงินประจำ ตำแหน่ง	เงินค่าตอบแทน เงินเพิ่มอื่น	
สำนักปลัดเมืองพัทยา												
ฝ่ายบริหารงานทั่วไป												
๑	น.ส.ณภัทรพิณ ทองคำ	ร.บ. (รัฐศาสตร์)	-	ผู้ช่วยนักวิเคราะห์นโยบายและแผน	ตามภารกิจ (ผู้มีคุณวุฒิ)	-	ผู้ช่วยนักวิเคราะห์นโยบายและแผน	ตามภารกิจ (ผู้มีคุณวุฒิ)	๑๘,๐๒๐	-	-	
๒	น.ส.ธนิดา แดนสามสวน	ปวส. (การบัญชี)	-	ผู้ช่วยเจ้าพนักงานธุรการ	ตามภารกิจ (ผู้มีคุณวุฒิ)	-	ผู้ช่วยเจ้าพนักงานธุรการ	ตามภารกิจ (ผู้มีคุณวุฒิ)	๑๙,๓๐๐	-	-	
๓	น.ส.ดุจดเดือน โพธิ์งาม	ปวส. (การตลาด)	-	ผู้ช่วยเจ้าพนักงานธุรการ	ตามภารกิจ (ผู้มีคุณวุฒิ)	-	ผู้ช่วยเจ้าพนักงานธุรการ	ตามภารกิจ (ผู้มีคุณวุฒิ)	๑๘,๒๔๐	-	-	
๔	น.ส.เกวลิน ภูประดิษฐ์	ปวส. (คอมพิวเตอร์)	-	ผู้ช่วยเจ้าพนักงานธุรการ	ตามภารกิจ (ผู้มีคุณวุฒิ)	-	ผู้ช่วยเจ้าพนักงานธุรการ	ตามภารกิจ (ผู้มีคุณวุฒิ)	๑๗,๘๐๐	-	-	
๕	นายศุภชัย ไยบัว	ปวช. (คอมพิวเตอร์)	-	ผู้ช่วยนายช่างไฟฟ้า	ตามภารกิจ (ผู้มีคุณวุฒิ)	-	ผู้ช่วยนายช่างไฟฟ้า	ตามภารกิจ (ผู้มีคุณวุฒิ)	๑๔,๘๔๐	-	-	
๖	นายเฉลิม ฉลาตรพ	ประถมศึกษาปีที่ ๖	-	พนักงานขับรถยนต์	ตามภารกิจ (ผู้มีทักษะ)	-	พนักงานขับรถยนต์	ตามภารกิจ (ผู้มีทักษะ)	๑๕,๒๐๐	-	-	
๗	นายนิธิต ต้นเจริญ	มัธยมศึกษาตอนต้น (ม.๓)	-	พนักงานขับรถยนต์	ตามภารกิจ (ผู้มีทักษะ)	-	พนักงานขับรถยนต์	ตามภารกิจ (ผู้มีทักษะ)	๑๓,๙๑๐	-	-	
๘	นายทานิน ปรีดาร์วัลย์	-	-	พนักงานขับรถยนต์	ตามภารกิจ (ผู้มีทักษะ)	-	พนักงานขับรถยนต์	ตามภารกิจ (ผู้มีทักษะ)	๑๒,๕๔๐	-	-	
๙	นายขวัญชัย โคตรรักษา	มัธยมศึกษาตอนปลาย (ม.๖)	-	ผู้ช่วยช่างไฟฟ้า	ตามภารกิจ (ผู้มีทักษะ)	-	ผู้ช่วยช่างไฟฟ้า	ตามภารกิจ (ผู้มีทักษะ)	๑๔,๘๔๐	-	-	
๑๐	นางมะลิ มากเอี่ยม	ประถมศึกษาปีที่ ๔	-	แม่บ้าน	ตามภารกิจ (ผู้มีทักษะ)	-	แม่บ้าน	ตามภารกิจ (ผู้มีทักษะ)	๑๔,๘๙๐	-	-	
๑๑	นางอนงค์ ทรัพย์สะอาด	ประถมศึกษาปีที่ ๖	-	แม่บ้าน	ตามภารกิจ (ผู้มีทักษะ)	-	แม่บ้าน	ตามภารกิจ (ผู้มีทักษะ)	๑๐,๘๑๐	-	-	
๑๒	น.ส.จำปา ประสงค์ทรัพย์	มัธยมศึกษาตอนปลาย (ม.๖)	-	แม่บ้าน	ตามภารกิจ (ผู้มีทักษะ)	-	แม่บ้าน	ตามภารกิจ (ผู้มีทักษะ)	๑๒,๕๕๐	-	-	
๑๓	นายพรเทพ ก้อนทอง	มัธยมศึกษาตอนปลาย (ม.๖)	-	พนักงานขับรถยนต์	ทั่วไป	-	พนักงานขับรถยนต์	ทั่วไป	๙,๐๐๐	-	-	
๑๔	นายอรรถพล พงศ์ถาวรภิญโญ	-	-	พนักงานขับรถยนต์	ทั่วไป	-	พนักงานขับรถยนต์	ทั่วไป	๙,๐๐๐	-	-	
๑๕	นายนันทนันทน์ มาแย้ม	ปวช. (ไฟฟ้าอิเล็กทรอนิกส์)	-	ผู้ช่วยช่างประปา	ทั่วไป	-	ผู้ช่วยช่างประปา	ทั่วไป	๙,๐๐๐	-	-	
๑๖	น.ส.กานดา มณีนิล	มัธยมศึกษาตอนต้น (ม.๓)	-	คนงาน	ทั่วไป	-	คนงาน	ทั่วไป	๙,๐๐๐	-	-	
๑๗	น.ส.สุภาณี สวนเพชร	มัธยมศึกษาตอนต้น (ม.๓)	-	คนงาน	ทั่วไป	-	คนงาน	ทั่วไป	๙,๐๐๐	-	-	

๑๑. บัญชีแสดงจัดคนลงสู่ตำแหน่งและการกำหนดเลขที่ตำแหน่งในส่วนราชการ (พนักงานจ้างเมืองพัทยา)

ลำดับ ที่	ชื่อ -สกุล	วุฒิการศึกษา/สาขาวิชา	กรอบอัตรากำลังเดิม			กรอบอัตรากำลังใหม่			เงินเดือน	เงินประจำตำแหน่ง		หมายเหตุ
			เลขที่ ตำแหน่ง	ตำแหน่ง	ประเภทพนักงานจ้าง	เลขที่ ตำแหน่ง	ตำแหน่ง	ประเภทพนักงานจ้าง		เงินประจำ ตำแหน่ง	เงินค่าตอบแทน เงินเพิ่มอื่น	
๑๘	น.ส.นพรัตน์ รัศมี	ว.ทบ. (เทคโนโลยีสารสนเทศ)	-	คนงาน	ทั่วไป	-	คนงาน	ทั่วไป	๙,๐๐๐	-	-	
๑๙	น.ส.อัญชิสรา ราชอาษา	มัธยมศึกษาตอนปลาย (ม.๖)	-	คนงาน	ทั่วไป	-	คนงาน	ทั่วไป	๙,๐๐๐	-	-	
๒๐	น.ส.ฉลอง ทองมาก	-	-	คนงาน	ทั่วไป	-	คนงาน	ทั่วไป	๙,๐๐๐	-	-	
๒๑	นางสนุ่น อ่ำแจ้ง	-	-	คนงาน	ทั่วไป	-	คนงาน	ทั่วไป	๙,๐๐๐	-	-	
๒๒	น.ส.ภาวนา อยู่หนูช	-	-	คนงาน	ทั่วไป	-	คนงาน	ทั่วไป	๙,๐๐๐	-	-	
๒๓	น.ส.รัชณี เนื่องเสวก	-	-	คนงาน	ทั่วไป	-	คนงาน	ทั่วไป	๙,๐๐๐	-	-	
๒๔	น.ส.มารีระห์ การพงษ์ศรี	ประถมศึกษาปีที่ ๖	-	คนงาน	ทั่วไป	-	คนงาน	ทั่วไป	๙,๐๐๐	-	-	
๒๕	น.ส.กนกวรรณ เลิศดี	-	-	คนงาน	ทั่วไป	-	คนงาน	ทั่วไป	๙,๐๐๐	-	-	
๒๖	น.ส.สุพรรณิ พรหมบุญ	-	-	คนงาน	ทั่วไป	-	คนงาน	ทั่วไป	๙,๐๐๐	-	-	
๒๗	น.ส.วันประภา พรหมบุญ	มัธยมศึกษาตอนปลาย (ม.๖)	-	คนงาน	ทั่วไป	-	คนงาน	ทั่วไป	๙,๐๐๐	-	-	
๒๘	น.ส.ดอกคุณ แทนกลาง	ประถมศึกษาปีที่ ๖	-	คนงาน	ทั่วไป	-	คนงาน	ทั่วไป	๙,๐๐๐	-	-	
๒๙	น.ส.ชนฐิตา จันทรางกูร	-	-	คนงาน	ทั่วไป	-	คนงาน	ทั่วไป	๙,๐๐๐	-	-	
๓๐	น.ส.ยุภาภรณ์ ศรีวงศ์แสง	-	-	คนงาน	ทั่วไป	-	คนงาน	ทั่วไป	๙,๐๐๐	-	-	
๓๑	น.ส.พิมพ์ใจ ไชยขันตรี	-	-	คนงาน	ทั่วไป	-	คนงาน	ทั่วไป	๙,๐๐๐	-	-	
๓๒	น.ส.ดวงพร แสงเจริญ	-	-	คนงาน	ทั่วไป	-	คนงาน	ทั่วไป	๙,๐๐๐	-	-	
๓๓	นางศิริพรรณ ประพันธ์พัฒน์	-	-	คนงาน	ทั่วไป	-	คนงาน	ทั่วไป	๙,๐๐๐	-	-	
๓๔	น.ส.สุกัญญา นิชสภา	-	-	คนงาน	ทั่วไป	-	คนงาน	ทั่วไป	๙,๐๐๐	-	-	
ฝ่ายทะเบียนราษฎรและบัตรประจำตัวประชาชน												
๓๕	น.ส.กัญภรณ์ วาตี	ศศ.บ. (รัฐศาสตร์)	-	ผู้ช่วยนักจัดการงานทะเบียนและบัตร	ตามภารกิจ (ผู้มีคุณวุฒิ)	-	ผู้ช่วยนักจัดการงานทะเบียนและบัตร	ตามภารกิจ (ผู้มีคุณวุฒิ)	๒๓,๙๓๐	-	-	

๑๑. บัญชีแสดงจัดคนลงสู่ตำแหน่งและการกำหนดเลขที่ตำแหน่งในส่วนราชการ (พนักงานจ้างเมืองพัทยา)

ลำดับ ที่	ชื่อ -สกุล	วุฒิการศึกษา/สาขาวิชา	กรอบอัตรากำลังเดิม			กรอบอัตรากำลังใหม่			เงินเดือน	เงินประจำตำแหน่ง		หมายเหตุ
			เลขที่ ตำแหน่ง	ตำแหน่ง	ประเภทพนักงานจ้าง	เลขที่ ตำแหน่ง	ตำแหน่ง	ประเภทพนักงานจ้าง		เงินประจำ ตำแหน่ง	เงินค่าตอบแทน เงินเพิ่มอื่น	
๓๖	น.ส.ปริศนา สร้อยสิงห์	ศศ.บ. (รัฐศาสตร์)	-	ผู้ช่วยนักจัดการงานทะเบียนและบัตร	ตามภารกิจ (ผู้มีคุณวุฒิ)	-	ผู้ช่วยนักจัดการงานทะเบียนและบัตร	ตามภารกิจ (ผู้มีคุณวุฒิ)	๒๓,๕๙๐	-	-	
๓๗	น.ส.สินีพร แพรวพราว	ปวส. (การบัญชี)	-	ผู้ช่วยเจ้าพนักงานทะเบียน	ตามภารกิจ (ผู้มีคุณวุฒิ)	-	ผู้ช่วยเจ้าพนักงานทะเบียน	ตามภารกิจ (ผู้มีคุณวุฒิ)	๑๗,๕๕๐	-	-	
๓๘	น.ส.มาริกา มาทอง	ปวส. (การบัญชี)	-	ผู้ช่วยเจ้าพนักงานทะเบียน	ตามภารกิจ (ผู้มีคุณวุฒิ)	-	ผู้ช่วยเจ้าพนักงานทะเบียน	ตามภารกิจ (ผู้มีคุณวุฒิ)	๑๗,๙๗๐	-	-	
๓๙	น.ส.พรทิวา รสดี	ปวส. (การบัญชี)	-	ผู้ช่วยเจ้าพนักงานทะเบียน	ตามภารกิจ (ผู้มีคุณวุฒิ)	-	ผู้ช่วยเจ้าพนักงานทะเบียน	ตามภารกิจ (ผู้มีคุณวุฒิ)	๑๓,๒๒๐	-	-	
๔๐	น.ส.ประภาพรณ รัตนมงคล	ร.บ.(รัฐศาสตร์)	-	ผู้ช่วยเจ้าพนักงานทะเบียน	ตามภารกิจ (ผู้มีคุณวุฒิ)	-	ผู้ช่วยเจ้าพนักงานทะเบียน	ตามภารกิจ (ผู้มีคุณวุฒิ)	๑๑,๕๐๐	-	-	
๔๑	น.ส.ณัฐฐาพัชญ์กุล เฟื่องคอน	ปวส. (การบัญชี)	-	ผู้ช่วยเจ้าพนักงานทะเบียน	ตามภารกิจ (ผู้มีคุณวุฒิ)	-	ผู้ช่วยเจ้าพนักงานทะเบียน	ตามภารกิจ (ผู้มีคุณวุฒิ)	๑๘,๙๔๐	-	-	
๔๒	น.ส.กุลสินีนท์ พรวรรณะนันท์	ปวช. (การขาย)	-	ผู้ช่วยเจ้าพนักงานทะเบียน	ตามภารกิจ (ผู้มีคุณวุฒิ)	-	ผู้ช่วยเจ้าพนักงานทะเบียน	ตามภารกิจ (ผู้มีคุณวุฒิ)	๑๔,๘๘๐	-	-	
๔๓	นางไกล่รุ่ง แปลกตู้	ปวช. (พาณิชยการ)	-	ผู้ช่วยเจ้าพนักงานทะเบียน	ตามภารกิจ (ผู้มีคุณวุฒิ)	-	ผู้ช่วยเจ้าพนักงานทะเบียน	ตามภารกิจ (ผู้มีคุณวุฒิ)	๑๕,๑๘๐	-	-	
๔๔	น.ส.ศรีอุบล ไกรชนะ	ปวช. (พาณิชยการ)	-	ผู้ช่วยเจ้าพนักงานทะเบียน	ตามภารกิจ (ผู้มีคุณวุฒิ)	-	ผู้ช่วยเจ้าพนักงานทะเบียน	ตามภารกิจ (ผู้มีคุณวุฒิ)	๑๕,๑๘๐	-	-	
๔๕	น.ส.ชญานิน ไหวพินิจ	ปวส. (การจัดการทั่วไป)	-	ผู้ช่วยเจ้าพนักงานทะเบียน	ตามภารกิจ (ผู้มีคุณวุฒิ)	-	ผู้ช่วยเจ้าพนักงานทะเบียน	ตามภารกิจ (ผู้มีคุณวุฒิ)	๑๕,๓๒๐	-	-	
๔๖	น.ส.พรหมพิริยะ พิพัฒน์ผล	ปวส. (คอมพิวเตอร์)	-	ผู้ช่วยเจ้าพนักงานทะเบียน	ตามภารกิจ (ผู้มีคุณวุฒิ)	-	ผู้ช่วยเจ้าพนักงานทะเบียน	ตามภารกิจ (ผู้มีคุณวุฒิ)	๑๓,๒๒๐	-	-	
๔๗	น.ส.เพ็ญพยอม พุทธิมา	ปวช. (การบัญชี)	-	ผู้ช่วยเจ้าพนักงานธุรการ	ตามภารกิจ (ผู้มีคุณวุฒิ)	-	ผู้ช่วยเจ้าพนักงานธุรการ	ตามภารกิจ (ผู้มีคุณวุฒิ)	๑๕,๒๕๐	-	-	
๔๘	-ว่าง -	-	-	คนงาน	ทั่วไป	-	คนงาน	ทั่วไป	๙,๐๐๐	-	-	
ส่วนงานเลขานุการ												
ฝ่ายกิจการสภา												
๔๙	น.ส.กรรณิกา อินทนา	รัฐประศาสนศาสตรบัณฑิต	-	ผู้ช่วยนักวิเคราะห์นโยบายและแผน	ตามภารกิจ (ผู้มีคุณวุฒิ)	-	ผู้ช่วยนักวิเคราะห์นโยบายและแผน	ตามภารกิจ (ผู้มีคุณวุฒิ)	๒๑,๒๗๐	-	-	
๕๐	น.ส.ภัทรภร มหาดไทย	บธ.บ. (คอมพิวเตอร์ธุรกิจ)	-	ผู้ช่วยนักวิชาการคอมพิวเตอร์	ตามภารกิจ (ผู้มีคุณวุฒิ)	-	ผู้ช่วยนักวิชาการคอมพิวเตอร์	ตามภารกิจ (ผู้มีคุณวุฒิ)	๒๓,๘๕๐	-	-	
๕๑	นายดำรงเกียรติ สังข์เพ็ชร	มัธยมศึกษาตอนปลาย (ม.๖)	-	พนักงานขับรถยนต์	ตามภารกิจ (ผู้มีทักษะ)	-	พนักงานขับรถยนต์	ตามภารกิจ (ผู้มีทักษะ)	๑๐,๑๓๐	-	-	
๕๒	นายยุทธนา สุขแสงเปล่ง	-	-	พนักงานขับรถยนต์	ตามภารกิจ (ผู้มีทักษะ)	-	พนักงานขับรถยนต์	ตามภารกิจ (ผู้มีทักษะ)	๑๐,๐๘๐	-	-	

๑๑. บัญชีแสดงจัดคนลงสู่ตำแหน่งและการกำหนดเลขที่ตำแหน่งในส่วนราชการ (พนักงานจ้างเมืองพัทยา)

ลำดับ ที่	ชื่อ -สกุล	วุฒิการศึกษา/สาขาวิชา	กรอบอัตรากำลังเดิม			กรอบอัตรากำลังใหม่			เงินเดือน	เงินประจำตำแหน่ง		หมายเหตุ
			เลขที่ ตำแหน่ง	ตำแหน่ง	ประเภทพนักงานจ้าง	เลขที่ ตำแหน่ง	ตำแหน่ง	ประเภทพนักงานจ้าง		เงินประจำ ตำแหน่ง	เงินค่าตอบแทน เงินเพิ่มอื่น	
๕๓	น.ส.ศุภชยา ภักดีรัตน์	-	-	คนงาน	ทั่วไป	-	คนงาน	ทั่วไป	๙,๐๐๐	-	-	
ฝ่ายกิจการคณะผู้บริหาร												
๕๔	น.ส.ธนานันต์ สิริพงษ์ภคพร	บธ.บ. (การจัดการ)	-	ผู้ช่วยนักวิเคราะห์นโยบายและแผน	ตามภารกิจ (ผู้มีคุณวุฒิ)	-	ผู้ช่วยนักวิเคราะห์นโยบายและแผน	ตามภารกิจ (ผู้มีคุณวุฒิ)	๒๑,๑๐๐	-	-	
๕๕	น.ส.พจนาลัย ปั่นคง	บธ.บ. (การจัดการ)	-	ผู้ช่วยนักวิเคราะห์นโยบายและแผน	ตามภารกิจ (ผู้มีคุณวุฒิ)	-	ผู้ช่วยนักวิเคราะห์นโยบายและแผน	ตามภารกิจ (ผู้มีคุณวุฒิ)	๒๑,๒๙๐	-	-	
๕๖	น.ส.ชฎาพร บุญมี	บ.ธ.บ (การตลาด)	-	-	-	-	ผู้ช่วยนักวิเคราะห์นโยบายและแผน	ตามภารกิจ (ผู้มีคุณวุฒิ)	๑๕,๐๐๐	-	-	
๕๗	นายอณัฐพล เหล่าชนะภิญโญ	มัธยมศึกษาตอนต้น (ม.๓)	-	พนักงานขับรถยนต์	ตามภารกิจ (ผู้มีทักษะ)	-	พนักงานขับรถยนต์	ตามภารกิจ (ผู้มีทักษะ)	๙,๔๐๐	-	-	
๕๘	นายณัฐวุฒิ วิชชวาณิชย์	มัธยมศึกษาตอนปลาย (ม.๖)	-	พนักงานขับรถยนต์	ตามภารกิจ (ผู้มีทักษะ)	-	พนักงานขับรถยนต์	ตามภารกิจ (ผู้มีทักษะ)	๑๐,๑๘๐	-	-	
ฝ่ายรับเรื่องราวร้องทุกข์												
๕๙	น.ส.สุวลีย์ บุญเสมอ	ศน.บ. (รัฐศาสตร์การปกครอง)	-	ผู้ช่วยนักวิเคราะห์นโยบายและแผน	ตามภารกิจ (ผู้มีคุณวุฒิ)	-	ผู้ช่วยนักวิเคราะห์นโยบายและแผน	ตามภารกิจ (ผู้มีคุณวุฒิ)	๒๐,๖๖๐	-	-	
๖๐	น.ส.ปวีชญา สนรักษา	บธ.บ. (การจัดการทั่วไป)	-	ผู้ช่วยนักวิเคราะห์นโยบายและแผน	ตามภารกิจ (ผู้มีคุณวุฒิ)	-	ผู้ช่วยนักวิเคราะห์นโยบายและแผน	ตามภารกิจ (ผู้มีคุณวุฒิ)	๒๐,๒๘๐	-	-	
๖๑	นายกิต้า จิตพริ้ง	ศน.บ. (รัฐศาสตร์การปกครอง)	-	ผู้ช่วยนักวิเคราะห์นโยบายและแผน	ตามภารกิจ (ผู้มีคุณวุฒิ)	-	ผู้ช่วยนักวิเคราะห์นโยบายและแผน	ตามภารกิจ (ผู้มีคุณวุฒิ)	๒๐,๘๐๐	-	-	
ส่วนปกครอง												
ฝ่ายนโยบายและแผนงานเทศกิจ												
๖๒	นายนพดล แป้นแก้ว	ร.ป.บ(รัฐประศาสนศาสตร์)	-	ผู้ช่วยนักจัดการงานเทศกิจ	ตามภารกิจ (ผู้มีคุณวุฒิ)	-	ผู้ช่วยนักจัดการงานเทศกิจ	ตามภารกิจ (ผู้มีคุณวุฒิ)	๑๘,๐๑๐	-	-	
๖๓	นายขวัญชัย คล้ายสมบูรณ์	ปวช. (ช่างยนต์)	-	ผู้ช่วยเจ้าพนักงานเทศกิจ	ตามภารกิจ (ผู้มีคุณวุฒิ)	-	ผู้ช่วยเจ้าพนักงานเทศกิจ	ตามภารกิจ (ผู้มีคุณวุฒิ)	๑๕,๒๕๐	-	-	
๖๔	นายณัฐพงษ์ พุทธสุวรรณ	ปวช. (ช่างก่อสร้าง)	-	ผู้ช่วยเจ้าพนักงานเทศกิจ	ตามภารกิจ (ผู้มีคุณวุฒิ)	-	ผู้ช่วยเจ้าพนักงานเทศกิจ	ตามภารกิจ (ผู้มีคุณวุฒิ)	๑๕,๘๕๐	-	-	
๖๕	นายบประดล วีระวัฒน์	ปวช. (ช่างไฟฟ้า)	-	ผู้ช่วยเจ้าพนักงานเทศกิจ	ตามภารกิจ (ผู้มีคุณวุฒิ)	-	ผู้ช่วยเจ้าพนักงานเทศกิจ	ตามภารกิจ (ผู้มีคุณวุฒิ)	๑๖,๐๒๐	-	-	
๖๖	นายสมฤกษ์ โพธิ์นวล	ปวช. (พาณิชยการ)	-	ผู้ช่วยเจ้าพนักงานเทศกิจ	ตามภารกิจ (ผู้มีคุณวุฒิ)	-	ผู้ช่วยเจ้าพนักงานเทศกิจ	ตามภารกิจ (ผู้มีคุณวุฒิ)	๑๔,๗๕๐	-	-	
๖๗	นายวิโรจน์ ปุยสุวรรณ	วท.บ. (การฝึกการจัดการกีฬา)	-	ผู้ช่วยเจ้าพนักงานเทศกิจ	ตามภารกิจ (ผู้มีคุณวุฒิ)	-	ผู้ช่วยเจ้าพนักงานเทศกิจ	ตามภารกิจ (ผู้มีคุณวุฒิ)	๑๔,๘๒๐	-	-	

๑๑. บัญชีแสดงจัดคนลงสู่ตำแหน่งและการกำหนดเลขที่ตำแหน่งในส่วนราชการ (พนักงานจ้างเมืองพัทยา)

ลำดับ ที่	ชื่อ -สกุล	วุฒิการศึกษา/สาขาวิชา	กรอบอัตรากำลังเดิม			กรอบอัตรากำลังใหม่			เงินเดือน	เงินประจำตำแหน่ง		หมายเหตุ
			เลขที่ ตำแหน่ง	ตำแหน่ง	ประเภทพนักงานจ้าง	เลขที่ ตำแหน่ง	ตำแหน่ง	ประเภทพนักงานจ้าง		เงินประจำ ตำแหน่ง	เงินค่าตอบแทน เงินเพิ่มอื่น	
๖๘	นายกอบศักดิ์ อ้อยสว่าง	ปวท. (ช่างไฟฟ้า)	-	ผู้ช่วยเจ้าพนักงานเทคนิค	ตามภารกิจ (ผู้มีคุณวุฒิ)	-	ผู้ช่วยเจ้าพนักงานเทคนิค	ตามภารกิจ (ผู้มีคุณวุฒิ)	๑๔,๘๑๐	-	-	
๖๙	นายพรเทพ เหมือนประโคน	วท.บ. (ออกแบบผลิตภัณฑ์)	-	ผู้ช่วยเจ้าพนักงานเทคนิค	ตามภารกิจ (ผู้มีคุณวุฒิ)	-	ผู้ช่วยเจ้าพนักงานเทคนิค	ตามภารกิจ (ผู้มีคุณวุฒิ)	๑๕,๘๔๐	-	-	
๗๐	นายกรัณชรัตน์ บั้นประสงค์	ปวส. (เครื่องกล)	-	ผู้ช่วยเจ้าพนักงานเทคนิค	ตามภารกิจ (ผู้มีคุณวุฒิ)	-	ผู้ช่วยเจ้าพนักงานเทคนิค	ตามภารกิจ (ผู้มีคุณวุฒิ)	๑๓,๕๐๐	-	-	
๗๑	นายสมเกียรติ กางร่มกลาง	ปวส. (การตลาด)	-	ผู้ช่วยเจ้าพนักงานเทคนิค	ตามภารกิจ (ผู้มีคุณวุฒิ)	-	ผู้ช่วยเจ้าพนักงานเทคนิค	ตามภารกิจ (ผู้มีคุณวุฒิ)	๑๓,๓๕๐	-	-	
๗๒	นายสมบัติ คันทัพไทย	ปวส. (การตลาด)	-	ผู้ช่วยเจ้าพนักงานเทคนิค	ตามภารกิจ (ผู้มีคุณวุฒิ)	-	ผู้ช่วยเจ้าพนักงานเทคนิค	ตามภารกิจ (ผู้มีคุณวุฒิ)	๑๓,๘๙๐	-	-	
๗๓	นายพิชิต บุคดา	ปวส. (การตลาด)	-	ผู้ช่วยเจ้าพนักงานเทคนิค	ตามภารกิจ (ผู้มีคุณวุฒิ)	-	ผู้ช่วยเจ้าพนักงานเทคนิค	ตามภารกิจ (ผู้มีคุณวุฒิ)	๑๓,๑๕๐	-	-	
๗๔	นายกนกพจน์ รักศิริรัตน์	บธ.บ (การตลาด)	-	ผู้ช่วยเจ้าพนักงานเทคนิค	ตามภารกิจ (ผู้มีคุณวุฒิ)	-	ผู้ช่วยเจ้าพนักงานเทคนิค	ตามภารกิจ (ผู้มีคุณวุฒิ)	๑๓,๒๘๐	-	-	
๗๕	นายอธิภัทร ทรงประสบชัย	มัธยมศึกษาตอนปลาย (ม.๖)	-	พนักงานเทคนิค	ตามภารกิจ (ผู้มีทักษะ)	-	พนักงานเทคนิค	ตามภารกิจ (ผู้มีทักษะ)	๑๓,๗๖๐	-	-	
๗๖	นายอำนาจ สุนทร	มัธยมศึกษาตอนปลาย (ม.๖)	-	พนักงานเทคนิค	ตามภารกิจ (ผู้มีทักษะ)	-	พนักงานเทคนิค	ตามภารกิจ (ผู้มีทักษะ)	๑๓,๘๙๐	-	-	
๗๗	นายจำเนียร คำแพทย์	มัธยมศึกษาตอนต้น (ม.๓)	-	พนักงานเทคนิค	ตามภารกิจ (ผู้มีทักษะ)	-	พนักงานเทคนิค	ตามภารกิจ (ผู้มีทักษะ)	๑๔,๒๒๐	-	-	
๗๘	นายประสิทธิ์ โทหนะแย้ม	มัธยมศึกษาตอนต้น (ม.๓)	-	พนักงานเทคนิค	ตามภารกิจ (ผู้มีทักษะ)	-	พนักงานเทคนิค	ตามภารกิจ (ผู้มีทักษะ)	๙,๔๐๐	-	-	
๗๙	นายประเสริฐ อาสินินทร์	ปวส. (การจัดการทั่วไป)	-	พนักงานเทคนิค	ตามภารกิจ (ผู้มีทักษะ)	-	พนักงานเทคนิค	ตามภารกิจ (ผู้มีทักษะ)	๑๕,๗๘๐	-	-	
๘๐	นางมลทิพย์ วรพาน	มัธยมศึกษาตอนปลาย (ม.๖)	-	พนักงานเทคนิค	ตามภารกิจ (ผู้มีทักษะ)	-	พนักงานเทคนิค	ตามภารกิจ (ผู้มีทักษะ)	๙,๔๐๐	-	-	
๘๑	นายพศเมธส์ สิริธนาธิราชดี	ค.บ. (อุตสาหกรรมศิลป์)	-	พนักงานเทคนิค	ตามภารกิจ (ผู้มีทักษะ)	-	พนักงานเทคนิค	ตามภารกิจ (ผู้มีทักษะ)	๑๐,๙๐๐	-	-	
๘๒	นายสันติชัย เกิดศรี	ปวช. (คอมพิวเตอร์)	-	พนักงานเทคนิค	ตามภารกิจ (ผู้มีทักษะ)	-	พนักงานเทคนิค	ตามภารกิจ (ผู้มีทักษะ)	๑๕,๐๓๐	-	-	
๘๓	นายพยัพ เอี่ยมจิตร	มัธยมศึกษาตอนต้น (ม.๓)	-	พนักงานเทคนิค	ตามภารกิจ (ผู้มีทักษะ)	-	พนักงานเทคนิค	ตามภารกิจ (ผู้มีทักษะ)	๑๕,๓๙๐	-	-	
๘๔	นายณรงค์ เสมอใจ	มัธยมศึกษาตอนต้น (ม.๓)	-	พนักงานเทคนิค	ตามภารกิจ (ผู้มีทักษะ)	-	พนักงานเทคนิค	ตามภารกิจ (ผู้มีทักษะ)	๑๓,๖๓๐	-	-	
๘๕	นายนพกร เกตุปลี	ปวส.(คอมพิวเตอร์ธุรกิจ)	-	พนักงานเทคนิค	ตามภารกิจ (ผู้มีทักษะ)	-	พนักงานเทคนิค	ตามภารกิจ (ผู้มีทักษะ)	๙,๔๐๐	-	-	
๘๖	นายวินัย สำราญสุข	ปวส. (การจัดการทั่วไป)	-	พนักงานเทคนิค	ตามภารกิจ (ผู้มีทักษะ)	-	พนักงานเทคนิค	ตามภารกิจ (ผู้มีทักษะ)	๑๕,๔๘๐	-	-	

๑๑. บัญชีแสดงจัดคนลงสู่ตำแหน่งและการกำหนดเลขที่ตำแหน่งในส่วนราชการ (พนักงานจ้างเมืองพัทยา)

ลำดับ ที่	ชื่อ -สกุล	วุฒิการศึกษา/สาขาวิชา	กรอบอัตราเก่าดั้งเดิม			กรอบอัตราค่าจ้างใหม่			เงินเดือน	เงินประจำตำแหน่ง		หมายเหตุ
			เลขที่ ตำแหน่ง	ตำแหน่ง	ประเภทพนักงานจ้าง	เลขที่ ตำแหน่ง	ตำแหน่ง	ประเภทพนักงานจ้าง		เงินประจำ ตำแหน่ง	เงินค่าตอบแทน เงินเพิ่มอื่น	
๘๗	นายไชยวัฒน์ แท่นแก้ว	ปวส. (การจัดการทั่วไป)	-	พนักงานเทศกิจ	ตามภารกิจ (ผู้มีทักษะ)	-	พนักงานเทศกิจ	ตามภารกิจ (ผู้มีทักษะ)	๑๕,๑๙๐	-	-	
๘๘	นายประทีป แจ้กระจาง	มัธยมศึกษาตอนต้น (ม.๓)	-	พนักงานเทศกิจ	ตามภารกิจ (ผู้มีทักษะ)	-	พนักงานเทศกิจ	ตามภารกิจ (ผู้มีทักษะ)	๙,๔๐๐	-	-	
๘๙	นายประวิตร จันทะนาม	มัธยมศึกษาตอนปลาย (ม.๖)	-	พนักงานเทศกิจ	ตามภารกิจ (ผู้มีทักษะ)	-	พนักงานเทศกิจ	ตามภารกิจ (ผู้มีทักษะ)	๑๔,๑๐๐	-	-	
๙๐	นายอัศวิน ภูหลง	ปวส. (การจัดการทั่วไป)	-	พนักงานเทศกิจ	ตามภารกิจ (ผู้มีทักษะ)	-	พนักงานเทศกิจ	ตามภารกิจ (ผู้มีทักษะ)	๙,๔๐๐	-	-	
๙๑	นายวรศัปพัทธ์ ศิริภักดิ์	ปวช. (คอมพิวเตอร์ธุรกิจ)	-	พนักงานเทศกิจ	ตามภารกิจ (ผู้มีทักษะ)	-	พนักงานเทศกิจ	ตามภารกิจ (ผู้มีทักษะ)	๑๑,๒๕๐	-	-	
๙๒	นายเกียรติภูมิ จันทรางกูร	มัธยมศึกษาตอนปลาย (ม.๖)	-	พนักงานเทศกิจ	ตามภารกิจ (ผู้มีทักษะ)	-	พนักงานเทศกิจ	ตามภารกิจ (ผู้มีทักษะ)	๑๑,๐๗๐	-	-	
๙๓	นายทวี กลิ่นเกษร	มัธยมศึกษาตอนต้น (ม.๓)	-	พนักงานเทศกิจ	ตามภารกิจ (ผู้มีทักษะ)	-	พนักงานเทศกิจ	ตามภารกิจ (ผู้มีทักษะ)	๑๐,๗๕๐	-	-	
๙๔	นายธานินทร์ สุพรรณ	มัธยมศึกษาตอนต้น (ม.๓)	-	พนักงานเทศกิจ	ตามภารกิจ (ผู้มีทักษะ)	-	พนักงานเทศกิจ	ตามภารกิจ (ผู้มีทักษะ)	๑๐,๗๑๐	-	-	
๙๕	นายรุ่งเรือง สิทธิ	ปวส. (ไฟฟ้ากำลัง)	-	พนักงานเทศกิจ	ตามภารกิจ (ผู้มีทักษะ)	-	พนักงานเทศกิจ	ตามภารกิจ (ผู้มีทักษะ)	๑๐,๗๐๐	-	-	
๙๖	นายมานิตย์ ไชยสิทธิ์	ปวส. (เทคโนโลยีคอมพิวเตอร์)	-	พนักงานเทศกิจ	ตามภารกิจ (ผู้มีทักษะ)	-	พนักงานเทศกิจ	ตามภารกิจ (ผู้มีทักษะ)	๑๐,๙๑๐	-	-	
๙๗	นายสกันต์ จันทรางกูร	ร.บ. (รัฐศาสตร์การปกครอง)	-	พนักงานเทศกิจ	ตามภารกิจ (ผู้มีทักษะ)	-	พนักงานเทศกิจ	ตามภารกิจ (ผู้มีทักษะ)	๑๐,๘๕๐	-	-	
๙๘	นายภรุต หมอนอิง	ปวส. (การตลาด)	-	พนักงานเทศกิจ	ตามภารกิจ (ผู้มีทักษะ)	-	พนักงานเทศกิจ	ตามภารกิจ (ผู้มีทักษะ)	๑๐,๘๖๐	-	-	
๙๙	นายรุ่งอนันต์ แสงหิรัญ	น.บ. (นิติศาสตร์)	-	พนักงานเทศกิจ	ตามภารกิจ (ผู้มีทักษะ)	-	พนักงานเทศกิจ	ตามภารกิจ (ผู้มีทักษะ)	๑๐,๖๔๐	-	-	
๑๐๐	นายอำนาจ ศรีรัมย์	มัธยมศึกษาตอนต้น (ม.๓)	-	พนักงานเทศกิจ	ตามภารกิจ (ผู้มีทักษะ)	-	พนักงานเทศกิจ	ตามภารกิจ (ผู้มีทักษะ)	๑๐,๘๖๐	-	-	
๑๐๑	นายสรวิชัย พิศนอก	มัธยมศึกษาตอนต้น (ม.๓)	-	พนักงานเทศกิจ	ตามภารกิจ (ผู้มีทักษะ)	-	พนักงานเทศกิจ	ตามภารกิจ (ผู้มีทักษะ)	๑๐,๗๕๐	-	-	
๑๐๒	นายกนก เงินเกษม	ปวส. (การจัดการทั่วไป)	-	พนักงานเทศกิจ	ตามภารกิจ (ผู้มีทักษะ)	-	พนักงานเทศกิจ	ตามภารกิจ (ผู้มีทักษะ)	๑๑,๓๐๐	-	-	
๑๐๓	นายภิญโญ ปุยสุวรรณ	ปวส. (การจัดการทั่วไป)	-	พนักงานเทศกิจ	ตามภารกิจ (ผู้มีทักษะ)	-	พนักงานเทศกิจ	ตามภารกิจ (ผู้มีทักษะ)	๑๑,๓๕๐	-	-	
๑๐๔	นายวีระพล ภิรมย์บุลย์	ศศ.บ. (รัฐศาสตร์)	-	พนักงานเทศกิจ	ตามภารกิจ (ผู้มีทักษะ)	-	พนักงานเทศกิจ	ตามภารกิจ (ผู้มีทักษะ)	๑๑,๑๔๐	-	-	
๑๐๕	นายชาญชัย ไหวดี	มัธยมศึกษาตอนปลาย (ม.๖)	-	พนักงานเทศกิจ	ตามภารกิจ (ผู้มีทักษะ)	-	พนักงานเทศกิจ	ตามภารกิจ (ผู้มีทักษะ)	๑๑,๑๙๐	-	-	

๑๑. บัญชีแสดงจัดคนลงสู่ตำแหน่งและการกำหนดเลขที่ตำแหน่งในส่วนราชการ (พนักงานจ้างเมืองพัทยา)

ลำดับ ที่	ชื่อ -สกุล	วุฒิการศึกษา/สาขาวิชา	กรอบอัตรากำลังเดิม			กรอบอัตรากำลังใหม่			เงินเดือน	เงินประจำตำแหน่ง		หมายเหตุ
			เลขที่ ตำแหน่ง	ตำแหน่ง	ประเภทพนักงานจ้าง	เลขที่ ตำแหน่ง	ตำแหน่ง	ประเภทพนักงานจ้าง		เงินประจำ ตำแหน่ง	เงินค่าตอบแทน เงินเพิ่มอื่น	
๑๐๖	นายนรินทร์ สั้งพะสอน	มัธยมศึกษาตอนต้น (ม.๓)	-	พนักงานเทศกิจ	ตามภารกิจ (ผู้มีทักษะ)	-	พนักงานเทศกิจ	ตามภารกิจ (ผู้มีทักษะ)	๑๑,๒๕๐	-	-	
๑๐๗	นายพิสิษฐ์ จรรยาศิริกุล	มัธยมศึกษาตอนปลาย (ม.๖)	-	พนักงานเทศกิจ	ตามภารกิจ (ผู้มีทักษะ)	-	พนักงานเทศกิจ	ตามภารกิจ (ผู้มีทักษะ)	๙,๔๐๐	-	-	
๑๐๘	นายสหัสชัย มุสิกบุตร	ปวช. (พาณิชย์กรรม)	-	พนักงานเทศกิจ	ตามภารกิจ (ผู้มีทักษะ)	-	พนักงานเทศกิจ	ตามภารกิจ (ผู้มีทักษะ)	๑๐,๘๐๐	-	-	
๑๐๙	นายชาคริต กลิ่นโท	ประถมศึกษาปีที่ ๖	-	พนักงานขับรถยนต์	ตามภารกิจ (ผู้มีทักษะ)	-	พนักงานขับรถยนต์	ตามภารกิจ (ผู้มีทักษะ)	๑๓,๖๒๐	-	-	
๑๑๐	นายอนันต์วัตร สุตตาทักดี	มัธยมศึกษาตอนปลาย (ม.๖)	-	พนักงานเทศกิจ	ทั่วไป	-	พนักงานเทศกิจ	ทั่วไป	๙,๐๐๐	-	-	
๑๑๑	นายฤชาชัย บุตรดา	มัธยมศึกษาตอนปลาย (ม.๖)	-	พนักงานเทศกิจ	ทั่วไป	-	พนักงานเทศกิจ	ทั่วไป	๙,๐๐๐	-	-	
๑๑๒	-ว่าง-	มัธยมศึกษาตอนปลาย (ม.๖)	-	พนักงานเทศกิจ	ทั่วไป	-	พนักงานเทศกิจ	ทั่วไป	๙,๐๐๐	-	-	
๑๑๓	นายสมพงษ์ เสมศรี	มัธยมศึกษาตอนปลาย (ม.๖)	-	พนักงานเทศกิจ	ทั่วไป	-	พนักงานเทศกิจ	ทั่วไป	๙,๐๐๐	-	-	
๑๑๔	นายนพคุณ ทรงเจริญ	มัธยมศึกษาตอนต้น (ม.๓)	-	พนักงานเทศกิจ	ทั่วไป	-	พนักงานเทศกิจ	ทั่วไป	๙,๐๐๐	-	-	
๑๑๕	นายวิชาญ จันทร์ทา	มัธยมศึกษาตอนต้น (ม.๓)	-	พนักงานเทศกิจ	ทั่วไป	-	พนักงานเทศกิจ	ทั่วไป	๙,๐๐๐	-	-	
๑๑๖	นายสรเศรษฐ อศวะอังกูรย์	มัธยมศึกษาตอนปลาย (ม.๖)	-	พนักงานเทศกิจ	ทั่วไป	-	พนักงานเทศกิจ	ทั่วไป	๙,๐๐๐	-	-	
๑๑๗	นายวรรณ อร่ามสุวรรณ	มัธยมศึกษาตอนต้น (ม.๓)	-	พนักงานเทศกิจ	ทั่วไป	-	พนักงานเทศกิจ	ทั่วไป	๙,๐๐๐	-	-	
๑๑๘	นายพัฒนะ มีจัน	ร.บ. (รัฐศาสตร์)	-	พนักงานเทศกิจ	ทั่วไป	-	พนักงานเทศกิจ	ทั่วไป	๙,๐๐๐	-	-	
๑๑๙	นายพิทักษ์ ไไทยกุล	ปวส. (คอมพิวเตอร์)	-	พนักงานเทศกิจ	ทั่วไป	-	พนักงานเทศกิจ	ทั่วไป	๙,๐๐๐	-	-	
๑๒๐	นายเฉลิมพล เอกคณี	ปวส. (การจัดการทั่วไป)	-	พนักงานเทศกิจ	ทั่วไป	-	พนักงานเทศกิจ	ทั่วไป	๙,๐๐๐	-	-	
๑๒๑	นายธยากร หวังคุ้มกลาง	มัธยมศึกษาตอนต้น (ม.๓)	-	พนักงานเทศกิจ	ทั่วไป	-	พนักงานเทศกิจ	ทั่วไป	๙,๐๐๐	-	-	
๑๒๒	นายจักรพล สีแล	มัธยมศึกษาตอนปลาย (ม.๖)	-	พนักงานเทศกิจ	ทั่วไป	-	พนักงานเทศกิจ	ทั่วไป	๙,๐๐๐	-	-	
๑๒๓	นายมนูญ บุญเลิศ	ปวส. (คอมพิวเตอร์)	-	พนักงานเทศกิจ	ทั่วไป	-	พนักงานเทศกิจ	ทั่วไป	๙,๐๐๐	-	-	
๑๒๔	นายกิตติศักดิ์ คำอินทร์	ปวส. เทคโนโลยีคอมพิวเตอร์	-	พนักงานเทศกิจ	ทั่วไป	-	พนักงานเทศกิจ	ทั่วไป	๙,๐๐๐	-	-	

๑๑. บัญชีแสดงจัดคนลงสู่ตำแหน่งและการกำหนดเลขที่ตำแหน่งในส่วนราชการ (พนักงานจ้างเมืองพัทยา)

ลำดับ ที่	ชื่อ -สกุล	วุฒิการศึกษา/สาขาวิชา	กรอบอัตรากำลังเดิม			กรอบอัตรากำลังใหม่			เงินเดือน	เงินประจำตำแหน่ง		หมายเหตุ
			เลขที่ ตำแหน่ง	ตำแหน่ง	ประเภทพนักงานจ้าง	เลขที่ ตำแหน่ง	ตำแหน่ง	ประเภทพนักงานจ้าง		เงินประจำ ตำแหน่ง	เงินค่าตอบแทน เงินเพิ่มอื่น	
๑๒๕	นายนพดล รักมี	มัธยมศึกษาตอนต้น (ม.๓)	-	พนักงานเทศกิจ	ทั่วไป	-	พนักงานเทศกิจ	ทั่วไป	๙,๐๐๐	-	-	
๑๒๖	นายเพียว เอี่ยมจิตร	มัธยมศึกษาตอนต้น (ม.๓)	-	พนักงานเทศกิจ	ทั่วไป	-	พนักงานเทศกิจ	ทั่วไป	๙,๐๐๐	-	-	
๑๒๗	นายธงชัย เกิดสนอง	มัธยมศึกษาตอนปลาย (ม.๖)	-	พนักงานเทศกิจ	ทั่วไป	-	พนักงานเทศกิจ	ทั่วไป	๙,๐๐๐	-	-	
๑๒๘	นายภาคภูมิ ยวนรัมย์	มัธยมศึกษาตอนต้น (ม.๓)	-	พนักงานเทศกิจ	ทั่วไป	-	พนักงานเทศกิจ	ทั่วไป	๙,๐๐๐	-	-	
๑๒๙	นายบังเอิญ โตไผ่	มัธยมศึกษาตอนต้น (ม.๓)	-	พนักงานเทศกิจ	ทั่วไป	-	พนักงานเทศกิจ	ทั่วไป	๙,๐๐๐	-	-	
๑๓๐	นายชัยยนต์ ชาวดอน	ปวส. (การจัดการทั่วไป)	-	พนักงานเทศกิจ	ทั่วไป	-	พนักงานเทศกิจ	ทั่วไป	๙,๐๐๐	-	-	
๑๓๑	นายวิษณุ พลคง	ปวส. (การจัดการทั่วไป)	-	พนักงานเทศกิจ	ทั่วไป	-	พนักงานเทศกิจ	ทั่วไป	๙,๐๐๐	-	-	
๑๓๒	นายเสมา คงทน	มัธยมศึกษาตอนปลาย (ม.๖)	-	พนักงานเทศกิจ	ทั่วไป	-	พนักงานเทศกิจ	ทั่วไป	๙,๐๐๐	-	-	
๑๓๓	นายอดิศักดิ์ มาสีสม	มัธยมศึกษาตอนปลาย (ม.๖)	-	พนักงานเทศกิจ	ทั่วไป	-	พนักงานเทศกิจ	ทั่วไป	๙,๐๐๐	-	-	
๑๓๔	น.ส.อมรรัตน์ มาสีสม	ปวช. (การบัญชี)	-	พนักงานเทศกิจ	ทั่วไป	-	พนักงานเทศกิจ	ทั่วไป	๙,๐๐๐	-	-	
๑๓๕	นายชนธร คำแพทย์	มัธยมศึกษาตอนปลาย (ม.๖)	-	พนักงานเทศกิจ	ทั่วไป	-	พนักงานเทศกิจ	ทั่วไป	๙,๐๐๐	-	-	
๑๓๖	นายภาณุกร จิตรวีรธรรม์	ปวส. (คอมพิวเตอร์ธุรกิจ)	-	พนักงานเทศกิจ	ทั่วไป	-	พนักงานเทศกิจ	ทั่วไป	๙,๐๐๐	-	-	
๑๓๗	นายชลาธร หมอยาไทย	ปวช. (คอมพิวเตอร์ธุรกิจ)	-	พนักงานเทศกิจ	ทั่วไป	-	พนักงานเทศกิจ	ทั่วไป	๙,๐๐๐	-	-	
๑๓๘	นายปิ่นฉัตรพัฒน์ หลุยส์	น.บ. (นิติศาสตร์)	-	พนักงานเทศกิจ	ทั่วไป	-	พนักงานเทศกิจ	ทั่วไป	๙,๐๐๐	-	-	
๑๓๙	นายศักดิ์รินทร์ โปทายะ	มัธยมศึกษาตอนปลาย (ม.๖)	-	พนักงานเทศกิจ	ทั่วไป	-	พนักงานเทศกิจ	ทั่วไป	๙,๐๐๐	-	-	
๑๔๐	นายกิตติชัย เพ็งบุญมา	ปวช. (ช่างไฟฟ้า)	-	พนักงานเทศกิจ	ทั่วไป	-	พนักงานเทศกิจ	ทั่วไป	๙,๐๐๐	-	-	
๑๔๑	นายศุภฤกษ์ พังยะ	ปวส. (การตลาด)	-	พนักงานเทศกิจ	ทั่วไป	-	พนักงานเทศกิจ	ทั่วไป	๙,๐๐๐	-	-	
๑๔๒	นายจักรวาล น้อยศรี	ปวส. (คอมพิวเตอร์ธุรกิจ)	-	พนักงานเทศกิจ	ทั่วไป	-	พนักงานเทศกิจ	ทั่วไป	๙,๐๐๐	-	-	
๑๔๓	นายฤทธิเกียรติ ปั้นประสงค์	มัธยมศึกษาตอนต้น (ม.๓)	-	พนักงานเทศกิจ	ทั่วไป	-	พนักงานเทศกิจ	ทั่วไป	๙,๐๐๐	-	-	

๑๑. บัญชีแสดงจัดคนลงสู่ตำแหน่งและการกำหนดเลขที่ตำแหน่งในส่วนราชการ (พนักงานจ้างเมืองพัทยา)

ลำดับ ที่	ชื่อ -สกุล	วุฒิการศึกษา/สาขาวิชา	กรอบอัตราเก่าเดิม			กรอบอัตราค่าจ้างใหม่			เงินเดือน	เงินประจำตำแหน่ง		หมายเหตุ
			เลขที่ ตำแหน่ง	ตำแหน่ง	ประเภทพนักงานจ้าง	เลขที่ ตำแหน่ง	ตำแหน่ง	ประเภทพนักงานจ้าง		เงินประจำ ตำแหน่ง	เงินค่าตอบแทน เงินเพิ่มอื่น	
๑๔๔	นายปรีชา เกื้อทอง	ปวช. (งานการขาย)	-	พนักงานเทศก	ทั่วไป	-	พนักงานเทศก	ทั่วไป	๙,๐๐๐	-	-	
๑๔๕	นายสิทธิชัย วังหนอง	มัธยมศึกษาตอนปลาย (ม.๖)	-	พนักงานเทศก	ทั่วไป	-	พนักงานเทศก	ทั่วไป	๙,๐๐๐	-	-	
๑๔๖	นายพิษณุ สัจจะโชคธรรม	มัธยมศึกษาตอนปลาย (ม.๖)	-	พนักงานเทศก	ทั่วไป	-	พนักงานเทศก	ทั่วไป	๙,๐๐๐	-	-	
๑๔๗	นายประสิทธิ์ เต็ดชื่น	ปวส. (อุตสาหกรรมเครื่องเรือน)	-	พนักงานเทศก	ทั่วไป	-	พนักงานเทศก	ทั่วไป	๙,๐๐๐	-	-	
๑๔๘	นายพีระพล โกคาพันธ์	ปวช. (คอมพิวเตอร์ธุรกิจ)	-	พนักงานเทศก	ทั่วไป	-	พนักงานเทศก	ทั่วไป	๙,๐๐๐	-	-	
๑๔๙	นายวิศณุ รอดสุด	มัธยมศึกษาตอนปลาย (ม.๖)	-	พนักงานเทศก	ทั่วไป	-	พนักงานเทศก	ทั่วไป	๙,๐๐๐	-	-	
๑๕๐	นายจารุพงศ์ ศรีปาน	มัธยมศึกษาตอนปลาย (ม.๖)	-	พนักงานเทศก	ทั่วไป	-	พนักงานเทศก	ทั่วไป	๙,๐๐๐	-	-	
๑๕๑	นายอรุณชัย เขียวสอาด	มัธยมศึกษาตอนปลาย (ม.๖)	-	พนักงานเทศก	ทั่วไป	-	พนักงานเทศก	ทั่วไป	๙,๐๐๐	-	-	
๑๕๒	นายรุ่งนรินทร์ คมขำ	มัธยมศึกษาตอนปลาย (ม.๖)	-	พนักงานเทศก	ทั่วไป	-	พนักงานเทศก	ทั่วไป	๙,๐๐๐	-	-	
๑๕๓	นายไชยเดช รัตนศิริจรัสกุล	ปวช. (ไฟฟ้าอิเล็กทรอนิกส์)	-	พนักงานเทศก	ทั่วไป	-	พนักงานเทศก	ทั่วไป	๙,๐๐๐	-	-	
ฝ่ายรักษาความสงบเรียบร้อย												
๑๕๔	นายณัฐนนท์ ทรายทอง	ศศ.บ. (รัฐศาสตร์)	-	ผู้ช่วยนักจัดการงานเทศก	ตามภารกิจ (ผู้มีคุณวุฒิ)	-	ผู้ช่วยนักจัดการงานเทศก	ตามภารกิจ (ผู้มีคุณวุฒิ)	๒๔,๔๓๐	-	-	
๑๕๕	นายเสรี แก้วขาลี	ปวส. (การตลาด)	-	ผู้ช่วยเจ้าพนักงานเทศก	ตามภารกิจ (ผู้มีคุณวุฒิ)	-	ผู้ช่วยเจ้าพนักงานเทศก	ตามภารกิจ (ผู้มีคุณวุฒิ)	๑๓,๘๒๐	-	-	
๑๕๖	นายประกิจ แจ้งกระจ่าง	มัธยมศึกษาตอนต้น (ม.๓)	-	พนักงานเทศก	ตามภารกิจ (ผู้มีทักษะ)	-	พนักงานเทศก	ตามภารกิจ (ผู้มีทักษะ)	๑๔,๒๓๐	-	-	
๑๕๗	นายวันชัย แก้วดวงงาม	ปวส. (การตลาด)	-	พนักงานเทศก	ตามภารกิจ (ผู้มีทักษะ)	-	พนักงานเทศก	ตามภารกิจ (ผู้มีทักษะ)	๑๑,๓๐๐	-	-	
๑๕๘	นายอนุกุล หมิ่นสนิท	มัธยมศึกษาตอนปลาย (ม.๖)	-	พนักงานเทศก	ตามภารกิจ (ผู้มีทักษะ)	-	พนักงานเทศก	ตามภารกิจ (ผู้มีทักษะ)	๑๑,๒๕๐	-	-	
๑๕๙	นายวินัย พวงสุวรรณ	มัธยมศึกษาตอนต้น (ม.๓)	-	พนักงานเทศก	ตามภารกิจ (ผู้มีทักษะ)	-	พนักงานเทศก	ตามภารกิจ (ผู้มีทักษะ)	๑๑,๓๐๐	-	-	
๑๖๐	นายประสิทธิ์ ชันอุทธา	ปวส. (การจัดการทั่วไป)	-	พนักงานเทศก	ตามภารกิจ (ผู้มีทักษะ)	-	พนักงานเทศก	ตามภารกิจ (ผู้มีทักษะ)	๑๑,๓๕๐	-	-	
๑๖๑	นายพนม ม่วงนาวงษ์	มัธยมศึกษาตอนปลาย (ม.๖)	-	พนักงานเทศก	ทั่วไป	-	พนักงานเทศก	ทั่วไป	๙,๐๐๐	-	-	

๑๑. บัญชีแสดงจัดคนลงสู่ตำแหน่งและการกำหนดเลขที่ตำแหน่งในส่วนราชการ (พนักงานจ้างเมืองพัทยา)

ลำดับ ที่	ชื่อ -สกุล	วุฒิการศึกษา/สาขาวิชา	กรอบอัตรากำลังเดิม			กรอบอัตรากำลังใหม่			เงินเดือน	เงินประจำตำแหน่ง		หมายเหตุ
			เลขที่ ตำแหน่ง	ตำแหน่ง	ประเภทพนักงานจ้าง	เลขที่ ตำแหน่ง	ตำแหน่ง	ประเภทพนักงานจ้าง		เงินประจำ ตำแหน่ง	เงินค่าตอบแทน เงินเพิ่มอื่น	
๑๖๒	นายพิเชษฐ์ พิมานรัตน์	ปวช. (ช่างยนต์)	-	พนักงานเทศกิจ	ทั่วไป	-	พนักงานเทศกิจ	ทั่วไป	๙,๐๐๐	-	-	
๑๖๓	นายโอนชา ยามา	ปวส. (คอมพิวเตอร์ธุรกิจ)	-	พนักงานเทศกิจ	ทั่วไป	-	พนักงานเทศกิจ	ทั่วไป	๙,๐๐๐	-	-	
๑๖๔	นายธีระพงศ์ จันทะโยธา	มัธยมศึกษาตอนปลาย (ม.๖)	-	พนักงานเทศกิจ	ทั่วไป	-	พนักงานเทศกิจ	ทั่วไป	๙,๐๐๐	-	-	
๑๖๕	นายเกียรติณรงค์ พานพระ	ศศ.บ. (การบริหารรัฐกิจ)	-	พนักงานเทศกิจ	ทั่วไป	-	พนักงานเทศกิจ	ทั่วไป	๙,๐๐๐	-	-	
๑๖๖	นายอนุชา คตธมาตย์	ปวส. (ไฟฟ้ากำลัง)	-	พนักงานเทศกิจ	ทั่วไป	-	พนักงานเทศกิจ	ทั่วไป	๙,๐๐๐	-	-	
๑๖๗	นายปรียะ อุทเบ็ญ	มัธยมศึกษาตอนต้น (ม.๓)	-	พนักงานเทศกิจ	ทั่วไป	-	พนักงานเทศกิจ	ทั่วไป	๙,๐๐๐	-	-	
๑๖๘	นายทศพร เรืองฤทธิสุริเดช	ปวส. (การจัดการทั่วไป)	-	พนักงานเทศกิจ	ทั่วไป	-	พนักงานเทศกิจ	ทั่วไป	๙,๐๐๐	-	-	
๑๖๙	นายเสน่ห์ เข็มเพชร	มัธยมศึกษาตอนต้น (ม.๓)	-	พนักงานเทศกิจ	ทั่วไป	-	พนักงานเทศกิจ	ทั่วไป	๙,๐๐๐	-	-	
๑๗๐	น.ส.กิ่งกาญจน์ ฉ่ำชื่น	ปวส. (คอมพิวเตอร์ธุรกิจ)	-	พนักงานเทศกิจ	ทั่วไป	-	พนักงานเทศกิจ	ทั่วไป	๙,๐๐๐	-	-	
๑๗๑	นายไพโรจน์ แก้วดวงผาง	สัตวศาสตร์บัณฑิต	-	พนักงานเทศกิจ	ทั่วไป	-	พนักงานเทศกิจ	ทั่วไป	๙,๐๐๐	-	-	
๑๗๒	นายรัฐภูมิ สิงห์เส็ง	มัธยมศึกษาตอนปลาย (ม.๖)	-	พนักงานเทศกิจ	ทั่วไป	-	พนักงานเทศกิจ	ทั่วไป	๙,๐๐๐	-	-	
๑๗๓	นายอุเทน นาคสวน	มัธยมศึกษาตอนปลาย (ม.๖)	-	พนักงานเทศกิจ	ทั่วไป	-	พนักงานเทศกิจ	ทั่วไป	๙,๐๐๐	-	-	
๑๗๔	นายปิติ คิดหาผล	ปวส. (คอมพิวเตอร์ธุรกิจ)	-	พนักงานเทศกิจ	ทั่วไป	-	พนักงานเทศกิจ	ทั่วไป	๙,๐๐๐	-	-	
๑๗๕	นายศุภชัย ชื่อตรง	ปวส. (เทคนิคการผลิต)	-	พนักงานเทศกิจ	ทั่วไป	-	พนักงานเทศกิจ	ทั่วไป	๙,๐๐๐	-	-	
๑๗๖	นายเทพมงคล บุญหนู	มัธยมศึกษาตอนปลาย (ม.๖)	-	พนักงานเทศกิจ	ทั่วไป	-	พนักงานเทศกิจ	ทั่วไป	๙,๐๐๐	-	-	
๑๗๗	นายสุขสันต์ รักษาเดช	ประถมศึกษาปีที่ ๔	-	พนักงานเทศกิจ	ทั่วไป	-	พนักงานเทศกิจ	ทั่วไป	๙,๐๐๐	-	-	
๑๗๘	นายสมพร พุทธวงศ์	ประถมศึกษาปีที่ ๗	-	พนักงานเทศกิจ	ทั่วไป	-	พนักงานเทศกิจ	ทั่วไป	๙,๐๐๐	-	-	
๑๗๙	นายมณฑล บัวเจริญ	มัธยมศึกษาตอนปลาย (ม.๖)	-	พนักงานดับเพลิง	ทั่วไป	-	พนักงานเทศกิจ	ทั่วไป	๙,๐๐๐	-	-	
๑๘๐	นายศดา วิลารรณ	มัธยมศึกษาตอนปลาย (ม.๖)	-	พนักงานดับเพลิง	ทั่วไป	-	พนักงานเทศกิจ	ทั่วไป	๙,๐๐๐	-	-	

๑๑. บัญชีแสดงจัดคนลงสู่ตำแหน่งและการกำหนดเลขที่ตำแหน่งในส่วนราชการ (พนักงานจ้างเมืองพัทยา)

ลำดับ ที่	ชื่อ -สกุล	วุฒิการศึกษา/สาขาวิชา	กรอบอัตรากำลังเดิม			กรอบอัตรากำลังใหม่			เงินเดือน	เงินประจำตำแหน่ง		หมายเหตุ
			เลขที่ ตำแหน่ง	ตำแหน่ง	ประเภทพนักงานจ้าง	เลขที่ ตำแหน่ง	ตำแหน่ง	ประเภทพนักงานจ้าง		เงินประจำ ตำแหน่ง	เงินค่าตอบแทน เงินเพิ่มอื่น	
๑๘๑	น.ส.ฉัตรพรพิมล พุ่มทอง	มัธยมศึกษาตอนต้น (ม.๓)	-	พนักงานดับเพลิง	ทั่วไป	-	พนักงานเทศกิจ	ทั่วไป	๙,๐๐๐	-	-	
๑๘๒	นายแมน บุญปิ่น	มัธยมศึกษาตอนต้น (ม.๓)	-	พนักงานดับเพลิง	ทั่วไป	-	พนักงานดับเพลิง	ทั่วไป	๙,๐๐๐	-	-	
๑๘๓	นายเชษฐา พงศ์พีระ	มัธยมศึกษาตอนต้น (ม.๓)	-	พนักงานดับเพลิง	ทั่วไป	-	พนักงานเทศกิจ	ทั่วไป	๙,๐๐๐	-	-	
๑๘๔	นายอานนท์ นนท์พละ	มัธยมศึกษาตอนปลาย (ม.๖)	-	พนักงานดับเพลิง	ทั่วไป	-	พนักงานเทศกิจ	ทั่วไป	๙,๐๐๐	-	-	
ฝ่ายป้องกันและแก้ไขปัญหายาเสพติด												
๑๘๕	นายสุชาติ บัววงศ์	ร.ป.บ(รัฐประศาสนศาสตร์)	-	ผู้ช่วยนักจัดการงานเทศกิจ	ตามภารกิจ (ผู้มีคุณวุฒิ)	-	ผู้ช่วยนักจัดการงานเทศกิจ	ตามภารกิจ (ผู้มีคุณวุฒิ)	๑๘,๑๑๐	-	-	
๑๘๖	นายภัทรพล พรรณราย	ปวส. (การจัดการทั่วไป)	-	พนักงานเทศกิจ	ตามภารกิจ (ผู้มีทักษะ)	-	พนักงานเทศกิจ	ตามภารกิจ (ผู้มีทักษะ)	๑๔,๔๔๐	-	-	
๑๘๗	นายไกรทอง อามาตย์	มัธยมศึกษาตอนปลาย (ม.๖)	-	พนักงานเทศกิจ	ตามภารกิจ (ผู้มีทักษะ)	-	พนักงานเทศกิจ	ตามภารกิจ (ผู้มีทักษะ)	๑๑,๒๕๐	-	-	
๑๘๘	นายกิตติคุณ จันเมธากุลวัฒน์	มัธยมศึกษาตอนปลาย (ม.๖)	-	พนักงานเทศกิจ	ทั่วไป	-	พนักงานเทศกิจ	ทั่วไป	๙,๐๐๐	-	-	
ส่วนป้องกันภัยพิบัติ												
ฝ่ายป้องกันภัยพิบัติทางบก												
๑๘๙	นายประวัตติ บุตรสรวัน	ปวส. (ช่างกลโรงงาน)	-	ผู้ช่วยเจ้าพนักงานป้องกัน	ตามภารกิจ (ผู้มีคุณวุฒิ)	-	ผู้ช่วยเจ้าพนักงานป้องกัน	ตามภารกิจ (ผู้มีคุณวุฒิ)	๑๘,๓๙๐	-	-	
๑๙๐	นายนันทพล สุขโสภณ	ปวส. (เครื่องมือวัด)	-	ผู้ช่วยเจ้าพนักงานป้องกัน	ตามภารกิจ (ผู้มีคุณวุฒิ)	-	ผู้ช่วยเจ้าพนักงานป้องกัน	ตามภารกิจ (ผู้มีคุณวุฒิ)	๑๘,๒๙๐	-	-	
๑๙๑	นายวัชรพล นาคทอง	ปวส. (ช่างยนต์)	-	ผู้ช่วยเจ้าพนักงานป้องกัน	ตามภารกิจ (ผู้มีคุณวุฒิ)	-	ผู้ช่วยเจ้าพนักงานป้องกัน	ตามภารกิจ (ผู้มีคุณวุฒิ)	๑๘,๒๘๐	-	-	
๑๙๒	นายวีรพงษ์ พิณีจ	ปวส. (อิเล็กทรอนิกส์)	-	ผู้ช่วยเจ้าพนักงานป้องกัน	ตามภารกิจ (ผู้มีคุณวุฒิ)	-	ผู้ช่วยเจ้าพนักงานป้องกัน	ตามภารกิจ (ผู้มีคุณวุฒิ)	๑๔,๑๐๐	-	-	
๑๙๓	นายขวัญชัย เกตุทอง	ปวส. (ช่างเชื่อม)	-	ผู้ช่วยเจ้าพนักงานป้องกัน	ตามภารกิจ (ผู้มีคุณวุฒิ)	-	ผู้ช่วยเจ้าพนักงานป้องกัน	ตามภารกิจ (ผู้มีคุณวุฒิ)	๑๘,๑๖๐	-	-	
๑๙๔	นายเกียรติศักดิ์ ห้วยใหญ่	ปวส. (ช่างเทคนิคผลิต)	-	ผู้ช่วยเจ้าพนักงานป้องกัน	ตามภารกิจ (ผู้มีคุณวุฒิ)	-	ผู้ช่วยเจ้าพนักงานป้องกัน	ตามภารกิจ (ผู้มีคุณวุฒิ)	๑๘,๐๙๐	-	-	
๑๙๕	นายศุภชัย รักพลเมือง	ปวส. (อิเล็กทรอนิกส์)	-	ผู้ช่วยเจ้าพนักงานป้องกัน	ตามภารกิจ (ผู้มีคุณวุฒิ)	-	ผู้ช่วยเจ้าพนักงานป้องกัน	ตามภารกิจ (ผู้มีคุณวุฒิ)	๑๘,๒๑๐	-	-	
๑๙๖	นายณฤพล บุรินทร์วัฒนา	ปวส. (ช่างยนต์)	-	ผู้ช่วยเจ้าพนักงานป้องกัน	ตามภารกิจ (ผู้มีคุณวุฒิ)	-	ผู้ช่วยเจ้าพนักงานป้องกัน	ตามภารกิจ (ผู้มีคุณวุฒิ)	๑๘,๑๓๐	-	-	

๑๑. บัญชีแสดงจัดคนลงสู่ตำแหน่งและการกำหนดเลขที่ตำแหน่งในส่วนราชการ (พนักงานจ้างเมืองพัทยา)

ลำดับ ที่	ชื่อ -สกุล	วุฒิการศึกษา/สาขาวิชา	กรอบอัตรากำลังเดิม			กรอบอัตรากำลังใหม่			เงินเดือน	เงินประจำตำแหน่ง		หมายเหตุ
			เลขที่ ตำแหน่ง	ตำแหน่ง	ประเภทพนักงานจ้าง	เลขที่ ตำแหน่ง	ตำแหน่ง	ประเภทพนักงานจ้าง		เงินประจำ ตำแหน่ง	เงินค่าตอบแทน เงินเพิ่มอื่น	
๑๙๗	นายเสกสรรค์ อัคระวิวัฒน์	ปวส. (เทคนิคคอมพิวเตอร์)	-	ผู้ช่วยเจ้าพนักงานป้องกัน	ตามภารกิจ (ผู้มีคุณวุฒิ)	-	ผู้ช่วยเจ้าพนักงานป้องกัน	ตามภารกิจ (ผู้มีคุณวุฒิ)	๑๘,๔๘๐	-	-	
๑๙๘	นายสุรสิทธิ์ ชื่อตรง	ปวส. (ช่างยนต์)	-	ผู้ช่วยเจ้าพนักงานป้องกัน	ตามภารกิจ (ผู้มีคุณวุฒิ)	-	ผู้ช่วยเจ้าพนักงานป้องกัน	ตามภารกิจ (ผู้มีคุณวุฒิ)	๑๘,๒๔๐	-	-	
๑๙๙	นายประเสริฐ คงเมือง	ปวส. (อิเล็กทรอนิกส์)	-	ผู้ช่วยเจ้าพนักงานป้องกัน	ตามภารกิจ (ผู้มีคุณวุฒิ)	-	ผู้ช่วยเจ้าพนักงานป้องกัน	ตามภารกิจ (ผู้มีคุณวุฒิ)	๑๔,๙๖๐	-	-	
๒๐๐	นายพงษ์ศักดิ์ จันทร	ปวส. (ไฟฟ้ากำลัง)	-	ผู้ช่วยเจ้าพนักงานป้องกัน	ตามภารกิจ (ผู้มีคุณวุฒิ)	-	ผู้ช่วยเจ้าพนักงานป้องกัน	ตามภารกิจ (ผู้มีคุณวุฒิ)	๑๕,๒๕๐	-	-	
๒๐๑	นายวรเดช ศรีดี	ปวส. (ไฟฟ้ากำลัง)	-	ผู้ช่วยเจ้าพนักงานป้องกัน	ตามภารกิจ (ผู้มีคุณวุฒิ)	-	ผู้ช่วยเจ้าพนักงานป้องกัน	ตามภารกิจ (ผู้มีคุณวุฒิ)	๑๕,๓๓๐	-	-	
๒๐๒	นายฉัตรชัย ฉัตรศรีมี	ปวส. (ไฟฟ้ากำลัง)	-	ผู้ช่วยเจ้าพนักงานป้องกัน	ตามภารกิจ (ผู้มีคุณวุฒิ)	-	ผู้ช่วยเจ้าพนักงานป้องกัน	ตามภารกิจ (ผู้มีคุณวุฒิ)	๑๕,๓๓๐	-	-	
๒๐๓	นายไพศาล อรุณพันธ์	ปวส. (ไฟฟ้ากำลัง)	-	ผู้ช่วยเจ้าพนักงานป้องกัน	ตามภารกิจ (ผู้มีคุณวุฒิ)	-	ผู้ช่วยเจ้าพนักงานป้องกัน	ตามภารกิจ (ผู้มีคุณวุฒิ)	๑๕,๒๔๐	-	-	
๒๐๔	นายวิชญ์ มะลิซ้อน	ปวส. (อิเล็กทรอนิกส์)	-	ผู้ช่วยเจ้าพนักงานป้องกัน	ตามภารกิจ (ผู้มีคุณวุฒิ)	-	ผู้ช่วยเจ้าพนักงานป้องกัน	ตามภารกิจ (ผู้มีคุณวุฒิ)	๑๕,๒๕๐	-	-	
๒๐๕	นายสัญญา หาญกุลละ	ปวส. (ไฟฟ้ากำลัง)	-	ผู้ช่วยเจ้าพนักงานป้องกัน	ตามภารกิจ (ผู้มีคุณวุฒิ)	-	ผู้ช่วยเจ้าพนักงานป้องกัน	ตามภารกิจ (ผู้มีคุณวุฒิ)	๑๕,๓๒๐	-	-	
๒๐๖	นายสุรียัน พิเศษอรุณการ	ปวส. (ช่างยนต์)	-	ผู้ช่วยเจ้าพนักงานป้องกัน	ตามภารกิจ (ผู้มีคุณวุฒิ)	-	ผู้ช่วยเจ้าพนักงานป้องกัน	ตามภารกิจ (ผู้มีคุณวุฒิ)	๑๔,๑๐๐	-	-	
๒๐๗	นายนิกร นาคประสิทธิ์	ปวช. (ช่างกล)	-	ผู้ช่วยเจ้าพนักงานป้องกัน	ตามภารกิจ (ผู้มีคุณวุฒิ)	-	ผู้ช่วยเจ้าพนักงานป้องกัน	ตามภารกิจ (ผู้มีคุณวุฒิ)	๑๔,๖๒๐	-	-	
๒๐๘	นายณัฐพล ศรีดี	ปวช. (ช่างยนต์)	-	ผู้ช่วยเจ้าพนักงานป้องกัน	ตามภารกิจ (ผู้มีคุณวุฒิ)	-	ผู้ช่วยเจ้าพนักงานป้องกัน	ตามภารกิจ (ผู้มีคุณวุฒิ)	๑๕,๐๔๐	-	-	
๒๐๙	น.ส.ชาลินี สุมาลี	ปวส. (คอมพิวเตอร์)	-	ผู้ช่วยเจ้าพนักงานธุรการ	ตามภารกิจ (ผู้มีคุณวุฒิ)	-	ผู้ช่วยเจ้าพนักงานธุรการ	ตามภารกิจ (ผู้มีคุณวุฒิ)	๑๘,๖๕๐	-	-	
๒๑๐	นายวิรัตน์ สุวรรณประภา	ปวส. (การบัญชี)	-	ผู้ช่วยเจ้าพนักงานธุรการ	ตามภารกิจ (ผู้มีคุณวุฒิ)	-	ผู้ช่วยเจ้าพนักงานธุรการ	ตามภารกิจ (ผู้มีคุณวุฒิ)	๑๘,๘๔๐	-	-	
๒๑๑	น.ส.ชุตินา เณรแก้ว	ปวส. (การบัญชี)	-	ผู้ช่วยเจ้าพนักงานธุรการ	ตามภารกิจ (ผู้มีคุณวุฒิ)	-	ผู้ช่วยเจ้าพนักงานธุรการ	ตามภารกิจ (ผู้มีคุณวุฒิ)	๑๙,๐๒๐	-	-	
๒๑๒	น.ส.กัณตินิษฐา แซ่เจา	ปวส. (การบัญชี)	-	ผู้ช่วยเจ้าพนักงานธุรการ	ตามภารกิจ (ผู้มีคุณวุฒิ)	-	ผู้ช่วยเจ้าพนักงานธุรการ	ตามภารกิจ (ผู้มีคุณวุฒิ)	๑๘,๙๓๐	-	-	
๒๑๓	น.ส.ปัทมา สอนนิจ	มัธยมศึกษาตอนต้น (ม.๓)	-	พนักงานดับเพลิง	ตามภารกิจ (ผู้มีทักษะ)	-	พนักงานวิทยุ	ตามภารกิจ (ผู้มีทักษะ)	๙,๔๐๐	-	-	
๒๑๔	นายศรเทพ เชื้อชูชาติ	มัธยมศึกษาตอนต้น (ม.๓)	-	พนักงานวิทยุ	ตามภารกิจ (ผู้มีทักษะ)	-	พนักงานวิทยุ	ตามภารกิจ (ผู้มีทักษะ)	๙,๔๐๐	-	-	
๒๑๕	นายสุรเชษฐ์ อุทธา	ปวส. (การจัดการโลจิสติกส์)	-	พนักงานวิทยุ	ทั่วไป	-	พนักงานวิทยุ	ตามภารกิจ(ผู้มีทักษะ)	๙,๐๐๐	-	-	

๑๑. บัญชีแสดงจัดคนลงสู่ตำแหน่งและการกำหนดเลขที่ตำแหน่งในส่วนราชการ (พนักงานจ้างเมืองพัทยา)

ลำดับ ที่	ชื่อ -สกุล	วุฒิการศึกษา/สาขาวิชา	กรอบอัตรากำลังเดิม			กรอบอัตรากำลังใหม่			เงินเดือน	เงินประจำตำแหน่ง		หมายเหตุ
			เลขที่ ตำแหน่ง	ตำแหน่ง	ประเภทพนักงานจ้าง	เลขที่ ตำแหน่ง	ตำแหน่ง	ประเภทพนักงานจ้าง		เงินประจำ ตำแหน่ง	เงินค่าตอบแทน เงินเพิ่มอื่น	
๒๑๖	นายกฤษณะ โสภา	มัธยมศึกษาตอนปลาย (ม.๖)	-	พนักงานดับเพลิง	ตามภารกิจ (ผู้มีทักษะ)	-	พนักงานดับเพลิง	ตามภารกิจ (ผู้มีทักษะ)	๑๕,๑๑๐	-	-	
๒๑๗	นายนาคินทร์ รุ่งแสง	มัธยมศึกษาตอนปลาย (ม.๖)	-	พนักงานดับเพลิง	ตามภารกิจ (ผู้มีทักษะ)	-	พนักงานดับเพลิง	ตามภารกิจ (ผู้มีทักษะ)	๙,๔๐๐	-	-	
๒๑๘	นายถาวร ญาณวิฒนะ	มัธยมศึกษาตอนต้น (ม.๓)	-	พนักงานดับเพลิง	ตามภารกิจ (ผู้มีทักษะ)	-	พนักงานดับเพลิง	ตามภารกิจ (ผู้มีทักษะ)	๑๒,๓๗๐	-	-	
๒๑๙	นายธีระพงศ์ แสงคำ	มัธยมศึกษาตอนต้น (ม.๓)	-	พนักงานดับเพลิง	ตามภารกิจ (ผู้มีทักษะ)	-	พนักงานดับเพลิง	ตามภารกิจ (ผู้มีทักษะ)	๑๒,๖๑๐	-	-	
๒๒๐	นายกิตติพงษ์ กอเข็มมุขอ	มัธยมศึกษาตอนต้น (ม.๓)	-	พนักงานดับเพลิง	ตามภารกิจ (ผู้มีทักษะ)	-	พนักงานดับเพลิง	ตามภารกิจ (ผู้มีทักษะ)	๑๒,๓๖๐	-	-	
๒๒๑	นายประสิทธิ์ อ่ำกำเนิด	มัธยมศึกษาตอนปลาย (ม.๖)	-	พนักงานดับเพลิง	ตามภารกิจ (ผู้มีทักษะ)	-	พนักงานดับเพลิง	ตามภารกิจ (ผู้มีทักษะ)	๑๒,๔๙๐	-	-	
๒๒๒	นายปกเกล้า แก้วนรา	มัธยมศึกษาตอนปลาย (ม.๖)	-	พนักงานดับเพลิง	ตามภารกิจ (ผู้มีทักษะ)	-	พนักงานดับเพลิง	ตามภารกิจ (ผู้มีทักษะ)	๑๒,๓๐๐	-	-	
๒๒๓	นายจิรโรจน์ วงษ์สวรรค์	ประถมศึกษาปีที่ ๔	-	พนักงานดับเพลิง	ตามภารกิจ (ผู้มีทักษะ)	-	พนักงานดับเพลิง	ตามภารกิจ (ผู้มีทักษะ)	๑๒,๖๐๐	-	-	
๒๒๔	นายจำเริญ โหมดศิริ	มัธยมศึกษาตอนต้น (ม.๓)	-	พนักงานดับเพลิง	ตามภารกิจ (ผู้มีทักษะ)	-	พนักงานดับเพลิง	ตามภารกิจ (ผู้มีทักษะ)	๑๑,๑๙๐	-	-	
๒๒๕	-ว่าง -	-	-	พนักงานดับเพลิง	ตามภารกิจ (ผู้มีทักษะ)	-	พนักงานดับเพลิง	ตามภารกิจ (ผู้มีทักษะ)	๙,๔๐๐	-	-	
๒๒๖	นายกิตติวิวัฒน์ มาตรง	มัธยมศึกษาตอนปลาย (ม.๖)	-	พนักงานดับเพลิง	ตามภารกิจ (ผู้มีทักษะ)	-	พนักงานดับเพลิง	ตามภารกิจ (ผู้มีทักษะ)	๙,๔๐๐	-	-	
๒๒๗	นายสัญญาชัย ม่วงศรี	มัธยมศึกษาตอนต้น (ม.๓)	-	พนักงานดับเพลิง	ตามภารกิจ (ผู้มีทักษะ)	-	พนักงานดับเพลิง	ตามภารกิจ (ผู้มีทักษะ)	๙,๔๐๐	-	-	
๒๒๘	นายพรชัย ลำขุนทด	ปวส.(เทคนิคเครื่องกล)	-	พนักงานดับเพลิง	ตามภารกิจ (ผู้มีทักษะ)	-	พนักงานดับเพลิง	ตามภารกิจ (ผู้มีทักษะ)	๙,๔๐๐	-	-	
๒๒๙	นายอนุชา ชัยปราบ	มัธยมศึกษาตอนปลาย (ม.๖)	-	พนักงานดับเพลิง	ตามภารกิจ (ผู้มีทักษะ)	-	พนักงานดับเพลิง	ตามภารกิจ (ผู้มีทักษะ)	๙,๔๐๐	-	-	
๒๓๐	นายธรรณินทร์ สุขานันท์	ศศ.บ (เกษตรกรรม)	-	พนักงานดับเพลิง	ตามภารกิจ (ผู้มีทักษะ)	-	พนักงานดับเพลิง	ตามภารกิจ (ผู้มีทักษะ)	๙,๔๐๐	-	-	
๒๓๑	-ว่าง -	-	-	พนักงานดับเพลิง	ตามภารกิจ (ผู้มีทักษะ)	-	พนักงานดับเพลิง	ตามภารกิจ (ผู้มีทักษะ)	๙,๔๐๐	-	-	
๒๓๒	นายตู้เพชร เมนะเนตร	ปวส. (เครื่องกล)	-	พนักงานขับรถยนต์	ตามภารกิจ (ผู้มีทักษะ)	-	พนักงานขับรถยนต์	ตามภารกิจ (ผู้มีทักษะ)	๑๔,๙๑๐	-	-	
๒๓๓	นายสมบัติ จุลพันธ์	ประถมศึกษาปีที่ ๖	-	พนักงานขับรถยนต์	ตามภารกิจ (ผู้มีทักษะ)	-	พนักงานขับรถยนต์	ตามภารกิจ (ผู้มีทักษะ)	๑๕,๓๔๐	-	-	
๒๓๔	นายมานิตชัย ชัยนิกิจ	มัธยมศึกษาตอนปลาย (ม.๖)	-	พนักงานขับรถยนต์	ตามภารกิจ (ผู้มีทักษะ)	-	พนักงานขับรถยนต์	ตามภารกิจ (ผู้มีทักษะ)	๑๒,๕๔๐	-	-	

๑๑. บัญชีแสดงจัดคนลงสู่ตำแหน่งและการกำหนดเลขที่ตำแหน่งในส่วนราชการ (พนักงานจ้างเมืองพัทยา)

ลำดับ ที่	ชื่อ -สกุล	วุฒิการศึกษา/สาขาวิชา	กรอบอัตรากำลังเดิม			กรอบอัตรากำลังใหม่			เงินเดือน	เงินประจำตำแหน่ง		หมายเหตุ
			เลขที่ ตำแหน่ง	ตำแหน่ง	ประเภทพนักงานจ้าง	เลขที่ ตำแหน่ง	ตำแหน่ง	ประเภทพนักงานจ้าง		เงินประจำ ตำแหน่ง	เงินค่าตอบแทน เงินเพิ่มอื่น	
๒๓๕	นายพงศ์ธนวัจน์ ฉายแสง	ปวช. (ช่างก่อสร้าง)	-	พนักงานขับรถยนต์	ตามภารกิจ (ผู้มีทักษะ)	-	พนักงานขับรถยนต์	ตามภารกิจ (ผู้มีทักษะ)	๑๒,๒๐๐	-	-	
๒๓๖	นายอนุเคราะห์ พงษ์ศิริเกตุ	-	-	พนักงานขับรถยนต์	ตามภารกิจ (ผู้มีทักษะ)	-	พนักงานขับรถยนต์	ตามภารกิจ (ผู้มีทักษะ)	๙,๔๐๐	-	-	
๒๓๗	นายเสกสรรค์ แดงพิศ	-	-	พนักงานขับรถยนต์	ตามภารกิจ (ผู้มีทักษะ)	-	พนักงานขับรถยนต์	ตามภารกิจ (ผู้มีทักษะ)	๙,๔๐๐	-	-	
๒๓๘	นายกิตติศักดิ์ ชือสัตย์	-	-	พนักงานขับรถยนต์	ตามภารกิจ (ผู้มีทักษะ)	-	พนักงานขับรถยนต์	ตามภารกิจ (ผู้มีทักษะ)	๙,๔๐๐	-	-	
๒๓๙	นายอาทิตย์ มั่นมี	-	-	พนักงานขับรถยนต์	ตามภารกิจ (ผู้มีทักษะ)	-	พนักงานขับรถยนต์	ตามภารกิจ (ผู้มีทักษะ)	๙,๔๐๐	-	-	
๒๔๐	นายอิศเรศ อูระมา	-	-	พนักงานขับรถยนต์	ตามภารกิจ (ผู้มีทักษะ)	-	พนักงานขับรถยนต์	ตามภารกิจ (ผู้มีทักษะ)	๙,๔๐๐	-	-	
๒๔๑	นายทรงเกียรติ วงศ์วิเศษ	-	-	พนักงานขับรถยนต์	ตามภารกิจ (ผู้มีทักษะ)	-	พนักงานขับรถยนต์	ตามภารกิจ (ผู้มีทักษะ)	๙,๔๐๐	-	-	
๒๔๒	นายบุญเลิศ เจริญศิริ	-	-	พนักงานขับรถยนต์	ตามภารกิจ (ผู้มีทักษะ)	-	พนักงานขับรถยนต์	ตามภารกิจ (ผู้มีทักษะ)	๙,๔๐๐	-	-	
๒๔๓	นายมานพ เจริญจิตต์	-	-	พนักงานขับรถยนต์	ตามภารกิจ (ผู้มีทักษะ)	-	พนักงานขับรถยนต์	ตามภารกิจ (ผู้มีทักษะ)	๙,๔๐๐	-	-	
๒๔๔	นายตติย จุฑารัตน์	-	-	พนักงานขับรถยนต์	ตามภารกิจ (ผู้มีทักษะ)	-	พนักงานขับรถยนต์	ตามภารกิจ (ผู้มีทักษะ)	๙,๔๐๐	-	-	
๒๔๕	นายเกรียงไกร ยิ่งนอก	-	-	พนักงานขับรถยนต์	ตามภารกิจ (ผู้มีทักษะ)	-	พนักงานขับรถยนต์	ตามภารกิจ (ผู้มีทักษะ)	๙,๔๐๐	-	-	
๒๔๖	นายชาติชาย แดงกุล	-	-	พนักงานขับรถยนต์	ตามภารกิจ (ผู้มีทักษะ)	-	พนักงานขับรถยนต์	ตามภารกิจ (ผู้มีทักษะ)	๙,๔๐๐	-	-	
๒๔๗	น.ส.จารุพร กาเหว่า	-	-	แม่บ้าน	ตามภารกิจ (ผู้มีทักษะ)	-	แม่บ้าน	ตามภารกิจ (ผู้มีทักษะ)	๑๓,๘๒๐	-	-	
๒๔๘	นายศุภฤกษ์ ศรศรีวิชัย	ปวส. (การจัดการทั่วไป)	-	พนักงานดับเพลิง	ทั่วไป	-	พนักงานดับเพลิง	ทั่วไป	๙,๐๐๐	-	-	
๒๔๙	นายปิยะพงษ์ พงศ์จันดา	มัธยมศึกษาตอนปลาย (ม.๖)	-	พนักงานดับเพลิง	ทั่วไป	-	พนักงานดับเพลิง	ทั่วไป	๙,๐๐๐	-	-	
๒๕๐	นายณัฐกิจ สุขแสงเปล่ง	มัธยมศึกษาตอนต้น (ม.๓)	-	พนักงานดับเพลิง	ทั่วไป	-	พนักงานดับเพลิง	ทั่วไป	๙,๐๐๐	-	-	
๒๕๑	นายยุทธนันต์ เพ็องฟู	ประถมศึกษาปีที่ ๖	-	พนักงานดับเพลิง	ทั่วไป	-	พนักงานดับเพลิง	ทั่วไป	๙,๐๐๐	-	-	
๒๕๒	นายศรีวิลาส ขอมเมืองปักษ์	น.บ. (นิติศาสตร์)	-	พนักงานดับเพลิง	ทั่วไป	-	พนักงานดับเพลิง	ทั่วไป	๙,๐๐๐	-	-	
๒๕๓	นายรัฐพงษ์ ศิริขัน	มัธยมศึกษาตอนต้น (ม.๓)	-	พนักงานดับเพลิง	ทั่วไป	-	พนักงานดับเพลิง	ทั่วไป	๙,๐๐๐	-	-	

๑๑. บัญชีแสดงจัดคนลงสู่ตำแหน่งและการกำหนดเลขที่ตำแหน่งในส่วนราชการ (พนักงานจ้างเมืองพัทยา)

ลำดับ ที่	ชื่อ -สกุล	วุฒิการศึกษา/สาขาวิชา	กรอบอัตรากำลังเดิม			กรอบอัตรากำลังใหม่			เงินเดือน	เงินประจำตำแหน่ง		หมายเหตุ
			เลขที่ ตำแหน่ง	ตำแหน่ง	ประเภทพนักงานจ้าง	เลขที่ ตำแหน่ง	ตำแหน่ง	ประเภทพนักงานจ้าง		เงินประจำ ตำแหน่ง	เงินค่าตอบแทน เงินเพิ่มอื่น	
๒๕๔	นายฐิติพันธุ์ ทรัพย์ไพศาล	มัธยมศึกษาตอนปลาย (ม.๖)	-	พนักงานดับเพลิง	ทั่วไป	-	พนักงานดับเพลิง	ทั่วไป	๙,๐๐๐	-	-	
๒๕๕	นายณัฐพงษ์ คำวัง	มัธยมศึกษาตอนปลาย (ม.๖)	-	พนักงานดับเพลิง	ทั่วไป	-	พนักงานดับเพลิง	ทั่วไป	๙,๐๐๐	-	-	
๒๕๖	นายสุวัฒน์ ขอนเกษม	มัธยมศึกษาตอนปลาย (ม.๖)	-	พนักงานดับเพลิง	ทั่วไป	-	พนักงานดับเพลิง	ทั่วไป	๙,๐๐๐	-	-	
๒๕๗	นายฤทธดา เขียวสอนทอง	คศ.บ (พลศึกษา)	-	พนักงานดับเพลิง	ทั่วไป	-	พนักงานดับเพลิง	ทั่วไป	๙,๐๐๐	-	-	
๒๕๘	นายยุทธศักดิ์ ใจชื่น	มัธยมศึกษาตอนต้น (ม.๓)	-	พนักงานดับเพลิง	ทั่วไป	-	พนักงานดับเพลิง	ทั่วไป	๙,๐๐๐	-	-	
๒๕๙	นายวารีย์ อองโนนยาง	(อนุปริญญาตรีวิทยาศาสตร์อิเล็กทรอนิกส์)	-	พนักงานดับเพลิง	ทั่วไป	-	พนักงานดับเพลิง	ทั่วไป	๙,๐๐๐	-	-	
๒๖๐	นายณัฐพล นักคะราภิบาล	มัธยมศึกษาตอนต้น (ม.๓)	-	พนักงานดับเพลิง	ทั่วไป	-	พนักงานดับเพลิง	ทั่วไป	๙,๐๐๐	-	-	
๒๖๑	-ว่าง-	-	-	พนักงานดับเพลิง	ทั่วไป	-	พนักงานดับเพลิง	ทั่วไป	๙,๐๐๐	-	-	
๒๖๒	นายดนุสรณ์ สุขเอี่ยม	มัธยมศึกษาตอนต้น (ม.๓)	-	พนักงานดับเพลิง	ทั่วไป	-	พนักงานดับเพลิง	ทั่วไป	๙,๐๐๐	-	-	
๒๖๓	นายเทอดศักดิ์ เทอดเกียรติกุล	มัธยมศึกษาตอนปลาย (ม.๖)	-	พนักงานดับเพลิง	ทั่วไป	-	พนักงานดับเพลิง	ทั่วไป	๙,๐๐๐	-	-	
๒๖๔	นายสิรภพ สวัสดิ์วีเชียร	มัธยมศึกษาตอนต้น (ม.๓)	-	พนักงานดับเพลิง	ทั่วไป	-	พนักงานดับเพลิง	ทั่วไป	๙,๐๐๐	-	-	
๒๖๕	นายพิรุฬห์ ธนาฉาย	ปวช. (การบัญชี)	-	พนักงานดับเพลิง	ทั่วไป	-	พนักงานดับเพลิง	ทั่วไป	๙,๐๐๐	-	-	
๒๖๖	นายปฏิภาณ เฉ็งเจริญ	ปวส. (เครื่องกล)	-	พนักงานดับเพลิง	ทั่วไป	-	พนักงานดับเพลิง	ทั่วไป	๙,๐๐๐	-	-	
๒๖๗	นายจตุรงค์ เครื่องน้ำคำ	มัธยมศึกษาตอนปลาย (ม.๖)	-	พนักงานขับรถยนต์	ทั่วไป	-	พนักงานขับรถยนต์	ทั่วไป	๙,๐๐๐	-	-	
๒๖๘	-ว่าง -	-	-	พนักงานขับรถยนต์	ทั่วไป	-	พนักงานขับรถยนต์	ทั่วไป	๙,๐๐๐	-	-	
๒๖๙	นายสุชาติ จันทร์กลั่น	มัธยมศึกษาตอนต้น (ม.๓)	-	พนักงานขับรถยนต์	ทั่วไป	-	พนักงานขับรถยนต์	ทั่วไป	๙,๐๐๐	-	-	
๒๗๐	-ว่าง -	-	-	พนักงานขับรถยนต์	ทั่วไป	-	พนักงานขับรถยนต์	ทั่วไป	๙,๐๐๐	-	-	
๒๗๑	นายศรัณย์ วงกรด	-	-	พนักงานขับรถยนต์	ทั่วไป	-	พนักงานขับรถยนต์	ทั่วไป	๙,๐๐๐	-	-	
๒๗๒	นางสายใจ ศรีสุริยงค์	มัธยมศึกษาตอนต้น (ม.๓)	-	คนงาน	ทั่วไป	-	คนงาน	ทั่วไป	๙,๐๐๐	-	-	

๑๑. บัญชีแสดงจัดคนลงสู่ตำแหน่งและการกำหนดเลขที่ตำแหน่งในส่วนราชการ (พนักงานจ้างเมืองพัทยา)

ลำดับ ที่	ชื่อ -สกุล	วุฒิการศึกษา/สาขาวิชา	กรอบอัตรากำลังเดิม			กรอบอัตรากำลังใหม่			เงินเดือน	เงินประจำตำแหน่ง		หมายเหตุ
			เลขที่ ตำแหน่ง	ตำแหน่ง	ประเภทพนักงานจ้าง	เลขที่ ตำแหน่ง	ตำแหน่ง	ประเภทพนักงานจ้าง		เงินประจำ ตำแหน่ง	เงินค่าตอบแทน เงินเพิ่มอื่น	
๒๗๓	-ว่าง -	-	-	คนงาน	ทั่วไป	-	คนงาน	ทั่วไป	๙,๐๐๐	-	-	
๒๗๔	น.ส.สุวันทา ศรีวีไล	-	-	คนงาน	ทั่วไป	-	คนงาน	ทั่วไป	๙,๐๐๐	-	-	
๒๗๕	น.ส.กมลชนก หวังสะอาด	-	-	คนงาน	ทั่วไป	-	คนงาน	ทั่วไป	๙,๐๐๐	-	-	
๒๗๖	น.ส.อัญชญา อยู่สบาย	-	-	คนงาน	ทั่วไป	-	คนงาน	ทั่วไป	๙,๐๐๐	-	-	
๒๗๗	น.ส.พิศุทธิ์ลักษณ์ ชื่อสัตย์	-	-	คนงาน	ทั่วไป	-	คนงาน	ทั่วไป	๙,๐๐๐	-	-	
ฝ่ายป้องกันภัยพิบัติทางทะเล												
๒๗๘	น.ส.สุพรรณษา แสงสุขดี	ปวส. (การบัญชี)	-	ผู้ช่วยเจ้าพนักงานธุรการ	ตามภารกิจ (ผู้มีคุณวุฒิ)	-	ผู้ช่วยเจ้าพนักงานธุรการ	ตามภารกิจ (ผู้มีคุณวุฒิ)	๑๙,๒๐๐	-	-	
๒๗๙	นายเทพชัย คงขาว	มัธยมศึกษาตอนต้น (ม.๓)	-	ผู้ปฏิบัติหน้าที่ช่วยชีวิตคน	ตามภารกิจ (ผู้มีทักษะ)	-	ผู้ปฏิบัติหน้าที่ช่วยชีวิตคน	ตามภารกิจ (ผู้มีทักษะ)	๑๐,๑๒๐	-	-	
๒๘๐	นายจอมเจษฎ์ จันทร์เทศ	มัธยมศึกษาตอนปลาย (ม.๖)	-	ผู้ปฏิบัติหน้าที่ช่วยชีวิตคน	ตามภารกิจ (ผู้มีทักษะ)	-	ผู้ปฏิบัติหน้าที่ช่วยชีวิตคน	ตามภารกิจ (ผู้มีทักษะ)	๑๕,๒๕๐	-	-	
๒๘๑	นายเอกพจน์ แก้วใสแสง	มัธยมศึกษาตอนต้น (ม.๓)	-	ผู้ปฏิบัติหน้าที่ช่วยชีวิตคน	ตามภารกิจ (ผู้มีทักษะ)	-	ผู้ปฏิบัติหน้าที่ช่วยชีวิตคน	ตามภารกิจ (ผู้มีทักษะ)	๑๑,๒๕๐	-	-	
๒๘๒	นายวีรยุทธ รัตน์	มัธยมศึกษาตอนปลาย (ม.๖)	-	ผู้ปฏิบัติหน้าที่ช่วยชีวิตคน	ตามภารกิจ (ผู้มีทักษะ)	-	ผู้ปฏิบัติหน้าที่ช่วยชีวิตคน	ตามภารกิจ (ผู้มีทักษะ)	๑๒,๔๒๐	-	-	
๒๘๓	นายนรินทร์ แย้มเดช	มัธยมศึกษาตอนปลาย (ม.๖)	-	ผู้ปฏิบัติหน้าที่ช่วยชีวิตคน	ตามภารกิจ (ผู้มีทักษะ)	-	ผู้ปฏิบัติหน้าที่ช่วยชีวิตคน	ตามภารกิจ (ผู้มีทักษะ)	๑๕,๑๘๐	-	-	
๒๘๔	นายวุฒิชัย อุปสี	มัธยมศึกษาตอนต้น (ม.๓)	-	ผู้ปฏิบัติหน้าที่ช่วยชีวิตคน	ตามภารกิจ (ผู้มีทักษะ)	-	ผู้ปฏิบัติหน้าที่ช่วยชีวิตคน	ตามภารกิจ (ผู้มีทักษะ)	๑๔,๕๓๐	-	-	
๒๘๕	นายพวงแก้ว ชันธิวัตร	มัธยมศึกษาตอนต้น (ม.๓)	-	ผู้ปฏิบัติหน้าที่ช่วยชีวิตคน	ตามภารกิจ (ผู้มีทักษะ)	-	ผู้ปฏิบัติหน้าที่ช่วยชีวิตคน	ตามภารกิจ (ผู้มีทักษะ)	๑๕,๓๒๐	-	-	
๒๘๖	นายอลงกรณ์ ทบวงศรี	มัธยมศึกษาตอนต้น (ม.๓)	-	ผู้ปฏิบัติหน้าที่ช่วยชีวิตคน	ตามภารกิจ (ผู้มีทักษะ)	-	ผู้ปฏิบัติหน้าที่ช่วยชีวิตคน	ตามภารกิจ (ผู้มีทักษะ)	๑๕,๑๘๐	-	-	
๒๘๗	นายสุรศักดิ์ กระจำ	มัธยมศึกษาตอนต้น (ม.๓)	-	ผู้ปฏิบัติหน้าที่ช่วยชีวิตคน	ตามภารกิจ (ผู้มีทักษะ)	-	ผู้ปฏิบัติหน้าที่ช่วยชีวิตคน	ตามภารกิจ (ผู้มีทักษะ)	๑๔,๘๔๐	-	-	
๒๘๘	นายชาติ กระแสเทพ	มัธยมศึกษาตอนปลาย (ม.๖)	-	ผู้ปฏิบัติหน้าที่ช่วยชีวิตคน	ตามภารกิจ (ผู้มีทักษะ)	-	ผู้ปฏิบัติหน้าที่ช่วยชีวิตคน	ตามภารกิจ (ผู้มีทักษะ)	๑๔,๕๓๐	-	-	
๒๘๙	นายนันทวัฒน์ ศิริวัฒน์	ปวส. (คอมพิวเตอร์)	-	ผู้ปฏิบัติหน้าที่ช่วยชีวิตคน	ตามภารกิจ (ผู้มีทักษะ)	-	ผู้ปฏิบัติหน้าที่ช่วยชีวิตคน	ตามภารกิจ (ผู้มีทักษะ)	๑๐,๐๘๐	-	-	
๒๙๐	น.ส.กุลลาป ทองพิกุล	ปวส. (คอมพิวเตอร์ธุรกิจ)	-	ผู้ปฏิบัติหน้าที่ช่วยชีวิตคน	ตามภารกิจ (ผู้มีทักษะ)	-	ผู้ปฏิบัติหน้าที่ช่วยชีวิตคน	ตามภารกิจ (ผู้มีทักษะ)	๙,๔๐๐	-	-	

๑๑. บัญชีแสดงจัดคนลงสู่ตำแหน่งและการกำหนดเลขที่ตำแหน่งในส่วนราชการ (พนักงานจ้างเมืองพัทยา)

ลำดับ ที่	ชื่อ -สกุล	วุฒิการศึกษา/สาขาวิชา	กรอบอัตราเก่าดั้งเดิม			กรอบอัตราค่าจ้างใหม่			เงินเดือน	เงินประจำตำแหน่ง		หมายเหตุ
			เลขที่ ตำแหน่ง	ตำแหน่ง	ประเภทพนักงานจ้าง	เลขที่ ตำแหน่ง	ตำแหน่ง	ประเภทพนักงานจ้าง		เงินประจำ ตำแหน่ง	เงินค่าตอบแทน เงินเพิ่มอื่น	
๒๙๑	นายกิตติชัย สารุชาติ	มัธยมศึกษาตอนต้น (ม.๓)	-	ผู้ปฏิบัติหน้าที่ช่วยชีวิตคน	ตามภารกิจ (ผู้มีทักษะ)	-	ผู้ปฏิบัติหน้าที่ช่วยชีวิตคน	ตามภารกิจ (ผู้มีทักษะ)	๑๑,๖๐๐	-	-	
๒๙๒	นายจิรพันธ์ สายจำปา	มัธยมศึกษาตอนต้น (ม.๓)	-	ผู้ปฏิบัติหน้าที่ช่วยชีวิตคน	ตามภารกิจ (ผู้มีทักษะ)	-	ผู้ปฏิบัติหน้าที่ช่วยชีวิตคน	ตามภารกิจ (ผู้มีทักษะ)	๑๑,๒๕๐	-	-	
๒๙๓	นายชรินทร์ ศรีธธาบุญ	ประถมศึกษาปีที่ ๖	-	พนักงานขับรถยนต์	ตามภารกิจ (ผู้มีทักษะ)	-	พนักงานขับรถยนต์	ตามภารกิจ (ผู้มีทักษะ)	๑๔,๗๖๐	-	-	
๒๙๔	นายชยพล ทำจะดี	มัธยมศึกษาตอนปลาย (ม.๖)	-	นายท้ายเรือยนต์	ตามภารกิจ (ผู้มีทักษะ)	-	นายท้ายเรือยนต์	ตามภารกิจ (ผู้มีทักษะ)	๑๒,๓๐๐	-	-	
๒๙๕	นายเอกภาพ ชัยสมบุญ	ปวช. (เครื่องกล)	-	นายท้ายเรือยนต์	ตามภารกิจ (ผู้มีทักษะ)	-	นายท้ายเรือยนต์	ตามภารกิจ (ผู้มีทักษะ)	๑๒,๓๖๐	-	-	
๒๙๖	นายสิงห์ณรงค์ อาสา	มัธยมศึกษาตอนต้น (ม.๓)	-	นายท้ายเรือยนต์	ตามภารกิจ (ผู้มีทักษะ)	-	นายท้ายเรือยนต์	ตามภารกิจ (ผู้มีทักษะ)	๑๑,๑๔๐	-	-	
๒๙๗	นายอนุสรณ์ ทรงสุภาพ	-	-	นายท้ายเรือยนต์	ตามภารกิจ (ผู้มีทักษะ)	-	นายท้ายเรือยนต์	ตามภารกิจ (ผู้มีทักษะ)	๙,๔๐๐	-	-	
๒๙๘	นายสมหมาย โพธิ์เผือก	-	-	นายท้ายเรือยนต์	ตามภารกิจ (ผู้มีทักษะ)	-	นายท้ายเรือยนต์	ตามภารกิจ (ผู้มีทักษะ)	๑๐,๔๙๐	-	-	
๒๙๙	นายฤกษ์ บุญส่ง	มัธยมศึกษาตอนต้น (ม.๓)	-	ผู้ปฏิบัติหน้าที่ช่วยชีวิตคน	ทั่วไป	-	ผู้ปฏิบัติหน้าที่ช่วยชีวิตคน	ทั่วไป	๙,๐๐๐	-	-	
๓๐๐	นายอิทธิพล มณีนนท์	มัธยมศึกษาตอนปลาย (ม.๖)	-	ผู้ปฏิบัติหน้าที่ช่วยชีวิตคน	ทั่วไป	-	ผู้ปฏิบัติหน้าที่ช่วยชีวิตคน	ทั่วไป	๙,๐๐๐	-	-	
๓๐๑	นายศุภชัย ศิลป์ประเสริฐ	มัธยมศึกษาตอนต้น (ม.๓)	-	ผู้ปฏิบัติหน้าที่ช่วยชีวิตคน	ทั่วไป	-	ผู้ปฏิบัติหน้าที่ช่วยชีวิตคน	ทั่วไป	๙,๐๐๐	-	-	
๓๐๒	นายสุขสันต์ สุรินทร์วงศ์	มัธยมศึกษาตอนต้น (ม.๓)	-	ผู้ปฏิบัติหน้าที่ช่วยชีวิตคน	ทั่วไป	-	ผู้ปฏิบัติหน้าที่ช่วยชีวิตคน	ทั่วไป	๙,๐๐๐	-	-	
๓๐๓	นายสายชล สัมเกลียง	มัธยมศึกษาตอนต้น (ม.๓)	-	ผู้ปฏิบัติหน้าที่ช่วยชีวิตคน	ทั่วไป	-	ผู้ปฏิบัติหน้าที่ช่วยชีวิตคน	ทั่วไป	๙,๐๐๐	-	-	
๓๐๔	นายชาญชัย แส่นสองชั้น	มัธยมศึกษาตอนต้น (ม.๓)	-	ผู้ปฏิบัติหน้าที่ช่วยชีวิตคน	ทั่วไป	-	ผู้ปฏิบัติหน้าที่ช่วยชีวิตคน	ทั่วไป	๙,๐๐๐	-	-	
๓๐๕	นายประจวบ แก้วนอก	-	-	พนักงานขับรถยนต์	ทั่วไป	-	พนักงานขับรถยนต์	ทั่วไป	๙,๐๐๐	-	-	
๓๐๖	นายรินทร์ ถึงคำดี	-	-	นายท้ายเรือยนต์	ทั่วไป	-	นายท้ายเรือยนต์	ทั่วไป	๙,๐๐๐	-	-	
๓๐๗	น.ส.นุช ว่างาม	มัธยมศึกษาตอนต้น (ม.๓)	-	คนงาน	ทั่วไป	-	คนงาน	ทั่วไป	๙,๐๐๐	-	-	
ฝ่ายควบคุมความปลอดภัยทางทะเล												
๓๐๘	นายอาณัฐชัย นพกุลวงศ์	วท.บ (วิทยาการคอมพิวเตอร์)	-	ผู้ช่วยนักวิชาการคอมพิวเตอร์	ตามภารกิจ (ผู้มีคุณวุฒิ)	-	ผู้ช่วยนักวิชาการคอมพิวเตอร์	ตามภารกิจ (ผู้มีคุณวุฒิ)	๑๗,๗๔๐	-	-	

๑๑. บัญชีแสดงจัดคนลงสู่ตำแหน่งและการกำหนดเลขที่ตำแหน่งในส่วนราชการ (พนักงานจ้างเมืองพัทยา)

ลำดับ ที่	ชื่อ -สกุล	วุฒิการศึกษา/สาขาวิชา	กรอบอัตรากำลังเดิม			กรอบอัตรากำลังใหม่			เงินเดือน	เงินประจำตำแหน่ง		หมายเหตุ
			เลขที่ ตำแหน่ง	ตำแหน่ง	ประเภทพนักงานจ้าง	เลขที่ ตำแหน่ง	ตำแหน่ง	ประเภทพนักงานจ้าง		เงินประจำ ตำแหน่ง	เงินค่าตอบแทน เงินเพิ่มอื่น	
๓๐๙	นายเกริกฤทธิ บัวนาค	ค.บ. (คอมพิวเตอร์)	-	ผู้ช่วยนักวิชาการคอมพิวเตอร์	ตามภารกิจ (ผู้มีคุณวุฒิ)	-	ผู้ช่วยนักวิชาการคอมพิวเตอร์	ตามภารกิจ (ผู้มีคุณวุฒิ)	๑๕,๐๐๐	-	-	
๓๑๐	นายคณิต หิรัญรุ่ง	บธ.บ (คอมพิวเตอร์ธุรกิจ)	-	ผู้ช่วยนักวิชาการคอมพิวเตอร์	ตามภารกิจ (ผู้มีคุณวุฒิ)	-	ผู้ช่วยนักวิชาการคอมพิวเตอร์	ตามภารกิจ (ผู้มีคุณวุฒิ)	๑๗,๖๖๐	-	-	
๓๑๑	น.ส.สาวิตรี เทียมสุวรรณค์	บธ.บ. (การจัดการทั่วไป)	-	-	-	-	ผู้ช่วยเจ้าพนักงานธุรการ	ตามภารกิจ (ผู้มีคุณวุฒิ)	๑๑,๕๐๐	-	-	
๓๑๒	นายชำนาญ เจริญทัพ	-	-	นายท้ายเรือยนต์	ทั่วไป	-	นายท้ายเรือยนต์	ทั่วไป	๙,๐๐๐	-	-	
๓๑๓	น.ส.กุลปรียาวัลย์ บุญอาจ	มัธยมศึกษาตอนปลาย (ม.๖)	-	คนงาน	ทั่วไป	-	คนงาน	ทั่วไป	๙,๐๐๐	-	-	
สำนักคลัง												
ฝ่ายบริหารงานทั่วไป												
๓๑๔	นายพงษ์ภณ โปธิดา	ปวส. (การบัญชี)	-	ผู้ช่วยเจ้าพนักงานธุรการ	ตามภารกิจ (ผู้มีคุณวุฒิ)	-	ผู้ช่วยเจ้าพนักงานธุรการ	ตามภารกิจ (ผู้มีคุณวุฒิ)	๑๗,๖๘๐	-	-	
๓๑๕	นายปรเมศวร์ แพนสะท้าน	-	-	พนักงานขับรถยนต์	ตามภารกิจ (ผู้มีทักษะ)	-	พนักงานขับรถยนต์	ตามภารกิจ (ผู้มีทักษะ)	๙,๔๐๐	-	-	
๓๑๖	นางดรุณี ทาคำมา	มัธยมศึกษาตอนปลาย (ม.๖)	-	แม่บ้าน	ตามภารกิจ (ผู้มีทักษะ)	-	คนงาน	ทั่วไป	๙,๐๐๐	-	-	
๓๑๗	น.ส.นิม อินทนนท์	-	-	คนงาน	ทั่วไป	-	คนงาน	ทั่วไป	๙,๐๐๐	-	-	
ส่วนบริหารการคลัง												
ฝ่ายบริหารสัญญา												
๓๑๘	น.ส.พจนา ตาสี	บธ.บ. (การตลาด)	-	ผู้ช่วยเจ้าพนักงานการเงินและบัญชี	ตามภารกิจ (ผู้มีคุณวุฒิ)	-	ผู้ช่วยเจ้าพนักงานการเงินและบัญชี	ตามภารกิจ (ผู้มีคุณวุฒิ)	๑๙,๒๑๐	-	-	
๓๑๙	น.ส.นวพร หนูเทศ	ปวส. (การบัญชี)	-	ผู้ช่วยเจ้าพนักงานการเงินและบัญชี	ตามภารกิจ (ผู้มีคุณวุฒิ)	-	ผู้ช่วยเจ้าพนักงานการเงินและบัญชี	ตามภารกิจ (ผู้มีคุณวุฒิ)	๑๘,๘๔๐	-	-	
๓๒๐	-ว่าง-	-	-	ผู้ช่วยเจ้าพนักงานการเงินและบัญชี	ตามภารกิจ (ผู้มีคุณวุฒิ)	-	ผู้ช่วยเจ้าพนักงานการเงินและบัญชี	ตามภารกิจ (ผู้มีคุณวุฒิ)	๑๑,๕๐๐	-	-	
ฝ่ายการเงินและบัญชี												
๓๒๑	น.ส.นนทพร หนูนุศล	ศศ.บ. (การจัดการทั่วไป)	-	ผู้ช่วยนักวิชาการคลัง	ตามภารกิจ (ผู้มีคุณวุฒิ)	-	ผู้ช่วยนักวิชาการคลัง	ตามภารกิจ (ผู้มีคุณวุฒิ)	๒๓,๕๙๐	-	-	
๓๒๒	น.ส.ณัฐวิภา สุกธีรัตน์	บธ.บ. (การบัญชี)	-	ผู้ช่วยนักวิชาการการเงินและบัญชี	ตามภารกิจ (ผู้มีคุณวุฒิ)	-	ผู้ช่วยนักวิชาการการเงินและบัญชี	ตามภารกิจ (ผู้มีคุณวุฒิ)	๒๔,๘๖๐	-	-	

๑๑. บัญชีแสดงจัดคนลงสู่ตำแหน่งและการกำหนดเลขที่ตำแหน่งในส่วนราชการ (พนักงานจ้างเมืองพัทยา)

ลำดับ ที่	ชื่อ -สกุล	วุฒิการศึกษา/สาขาวิชา	กรอบอัตรากำลังเดิม			กรอบอัตรากำลังใหม่			เงินเดือน	เงินประจำตำแหน่ง		หมายเหตุ
			เลขที่ ตำแหน่ง	ตำแหน่ง	ประเภทพนักงานจ้าง	เลขที่ ตำแหน่ง	ตำแหน่ง	ประเภทพนักงานจ้าง		เงินประจำ ตำแหน่ง	เงินค่าตอบแทน เงินเพิ่มอื่น	
๓๒๓	น.ส.วริภรณ์ บัวแก้ว	วท.บ. (สถิติประยุกต์)	-	ผู้ช่วยนักวิชาการคอมพิวเตอร์	ตามภารกิจ (ผู้มีคุณวุฒิ)	-	ผู้ช่วยนักวิชาการคอมพิวเตอร์	ตามภารกิจ (ผู้มีคุณวุฒิ)	๒๓,๗๘๐	-	-	
๓๒๔	น.ส.นภัสกร เมฆขลา	ปวส. (คอมพิวเตอร์)	-	ผู้ช่วยเจ้าพนักงานธุรการ	ตามภารกิจ (ผู้มีคุณวุฒิ)	-	ผู้ช่วยเจ้าพนักงานธุรการ	ตามภารกิจ (ผู้มีคุณวุฒิ)	๑๘,๓๐๐	-	-	
ส่วนพัฒนารายได้												
ฝ่ายแผนที่ภาษีและทะเบียนทรัพย์สิน												
๓๒๕	น.ส.เมทิกา นิธิกรขานนท์	ปวส. (การบัญชี)	-	ผู้ช่วยเจ้าพนักงานจัดเก็บรายได้	ตามภารกิจ (ผู้มีคุณวุฒิ)	-	ผู้ช่วยเจ้าพนักงานจัดเก็บรายได้	ตามภารกิจ (ผู้มีคุณวุฒิ)	๑๕,๔๗๐	-	-	
๓๒๖	น.ส.วาสนา มากเอี่ยม	ปวส. (การบัญชี)	-	ผู้ช่วยเจ้าพนักงานจัดเก็บรายได้	ตามภารกิจ (ผู้มีคุณวุฒิ)	-	ผู้ช่วยเจ้าพนักงานจัดเก็บรายได้	ตามภารกิจ (ผู้มีคุณวุฒิ)	๑๓,๖๙๐	-	-	
๓๒๗	น.ส.ธนันัน แก้วอติษฐ์	ปวส. (การบัญชี)	-	ผู้ช่วยเจ้าพนักงานจัดเก็บรายได้	ตามภารกิจ (ผู้มีคุณวุฒิ)	-	ผู้ช่วยเจ้าพนักงานจัดเก็บรายได้	ตามภารกิจ (ผู้มีคุณวุฒิ)	๑๒,๗๗๐	-	-	
๓๒๘	นายสุเทพ เงื่องาม	ปวช. (ช่างก่อสร้าง)	-	ผู้ช่วยนายช่างโยธา	ตามภารกิจ (ผู้มีคุณวุฒิ)	-	ผู้ช่วยนายช่างโยธา	ตามภารกิจ (ผู้มีคุณวุฒิ)	๑๕,๒๕๐	-	-	
๓๒๙	นางพรรณณี พันภัยพาล	ปวส. (การจัดการทั่วไป)	-	ผู้ช่วยเจ้าหน้าที่ทะเบียนทรัพย์สิน	ตามภารกิจ (ผู้มีทักษะ)	-	ผู้ช่วยเจ้าหน้าที่ทะเบียนทรัพย์สิน	ตามภารกิจ (ผู้มีทักษะ)	๑๔,๗๔๐	-	-	
ฝ่ายพัฒนารายได้												
๓๓๐	นางเพ็ญณีดี นิพัฒนากุล	บธ.บ. (ธุรกิจศึกษา)	-	ผู้ช่วยเจ้าพนักงานจัดเก็บรายได้	ตามภารกิจ (ผู้มีคุณวุฒิ)	-	ผู้ช่วยเจ้าพนักงานจัดเก็บรายได้	ตามภารกิจ (ผู้มีคุณวุฒิ)	๑๖,๑๘๐	-	-	
๓๓๑	-ว่าง -	-	-	ผู้ช่วยเจ้าพนักงานจัดเก็บรายได้	ตามภารกิจ (ผู้มีคุณวุฒิ)	-	ผู้ช่วยเจ้าพนักงานจัดเก็บรายได้	ตามภารกิจ (ผู้มีคุณวุฒิ)	๑๑,๕๐๐	-	-	
๓๓๒	น.ส.จินตนา ศรีปัตตา	ปวส. (การบัญชี)	-	ผู้ช่วยเจ้าพนักงานจัดเก็บรายได้	ตามภารกิจ (ผู้มีคุณวุฒิ)	-	ผู้ช่วยเจ้าพนักงานจัดเก็บรายได้	ตามภารกิจ (ผู้มีคุณวุฒิ)	๑๗,๖๙๐	-	-	
๓๓๓	น.ส.ภาณิชา บุญรุ่งพันธ์	บธ.บ. (ระบบสารสนเทศทางธุรกิจ)	-	ผู้ช่วยเจ้าพนักงานจัดเก็บรายได้	ตามภารกิจ (ผู้มีคุณวุฒิ)	-	ผู้ช่วยเจ้าพนักงานจัดเก็บรายได้	ตามภารกิจ (ผู้มีคุณวุฒิ)	๑๖,๔๐๐	-	-	
๓๓๔	น.ส.อรวรรณ การดี	บธ.บ (การตลาด)	-	ผู้ช่วยเจ้าพนักงานจัดเก็บรายได้	ตามภารกิจ (ผู้มีคุณวุฒิ)	-	ผู้ช่วยเจ้าพนักงานจัดเก็บรายได้	ตามภารกิจ (ผู้มีคุณวุฒิ)	๑๖,๓๔๐	-	-	
๓๓๕	น.ส.ไปรยา เชื้อสมุทร	ปวช. (การบัญชี)	-	ผู้ช่วยเจ้าพนักงานจัดเก็บรายได้	ตามภารกิจ (ผู้มีคุณวุฒิ)	-	ผู้ช่วยเจ้าพนักงานจัดเก็บรายได้	ตามภารกิจ (ผู้มีคุณวุฒิ)	๑๔,๔๗๐	-	-	
๓๓๖	น.ส.สุภิตา ศรีพรหม	บช.บ (การบัญชี)	-	ผู้ช่วยเจ้าพนักงานจัดเก็บรายได้	ตามภารกิจ (ผู้มีคุณวุฒิ)	-	ผู้ช่วยเจ้าพนักงานจัดเก็บรายได้	ตามภารกิจ (ผู้มีคุณวุฒิ)	๑๓,๖๙๐	-	-	
๓๓๗	น.ส.สุจิตรา สวัสดิ์ภูมิ	มัธยมศึกษาตอนปลาย (ม.๖)	-	คนงาน	ทั่วไป	-	คนงาน	ทั่วไป	๙,๐๐๐	-	-	
๓๓๘	น.ส.สาธินี ทองคำ	-	-	คนงาน	ทั่วไป	-	คนงาน	ทั่วไป	๙,๐๐๐	-	-	

๑๑. บัญชีแสดงจัดคนลงสู่ตำแหน่งและการกำหนดเลขที่ตำแหน่งในส่วนราชการ (พนักงานจ้างเมืองพัทยา)

ลำดับ ที่	ชื่อ -สกุล	วุฒิการศึกษา/สาขาวิชา	กรอบอัตรากำลังเดิม			กรอบอัตรากำลังใหม่			เงินเดือน	เงินประจำตำแหน่ง		หมายเหตุ
			เลขที่ ตำแหน่ง	ตำแหน่ง	ประเภทพนักงานจ้าง	เลขที่ ตำแหน่ง	ตำแหน่ง	ประเภทพนักงานจ้าง		เงินประจำ ตำแหน่ง	เงินค่าตอบแทน เงินเพิ่มอื่น	
๓๓๙	น.ส.ปาธิชา แซกรัมย์	บธ.บ. (การจัดการ)	-	คนงาน	ทั่วไป	-	คนงาน	ทั่วไป	๙,๐๐๐	-	-	
๓๔๐	น.ส.ชุตติกาญจน์ พรหมอินทร์	-	-	คนงาน	ทั่วไป	-	คนงาน	ทั่วไป	๙,๐๐๐	-	-	
๓๔๑	-ว่าง-	-	-	คนงาน	ทั่วไป	-	คนงาน	ทั่วไป	๙,๐๐๐	-	-	
๓๔๒	น.ส.สุรีวัลย์ พวงพันธุ์	มัธยมศึกษาตอนปลาย (ม.๖)	-	คนงาน	ทั่วไป	-	คนงาน	ทั่วไป	๙,๐๐๐	-	-	
๓๔๓	น.ส.สุภาพร พิมพ์พิเศษ	ศศ.บ. (การพัฒนาชุมชน)	-	คนงาน	ทั่วไป	-	คนงาน	ทั่วไป	๙,๐๐๐	-	-	
๓๔๔	น.ส.ชุตินธร สุพรรณ	มัธยมศึกษาตอนปลาย (ม.๖)	-	คนงาน	ทั่วไป	-	คนงาน	ทั่วไป	๙,๐๐๐	-	-	
๓๔๕	น.ส.สุนิศา ภู่เกิด	มัธยมศึกษาตอนปลาย (ม.๖)	-	คนงาน	ทั่วไป	-	คนงาน	ทั่วไป	๙,๐๐๐	-	-	
๓๔๖	น.ส.ยิ่งรัก ธรรมวุฒิคุณ	มัธยมศึกษาตอนปลาย (ม.๖)	-	คนงาน	ทั่วไป	-	คนงาน	ทั่วไป	๙,๐๐๐	-	-	
๓๔๗	น.ส.หทัยชนก ศรีมงคล	มัธยมศึกษาตอนปลาย (ม.๖)	-	คนงาน	ทั่วไป	-	คนงาน	ทั่วไป	๙,๐๐๐	-	-	
๓๔๘	นายเอกลักษณ์ สิทธิขำ	มัธยมศึกษาตอนปลาย (ม.๖)	-	คนงาน	ทั่วไป	-	คนงาน	ทั่วไป	๙,๐๐๐	-	-	
๓๔๙	-ว่าง -	-	-	คนงาน	ทั่วไป	-	คนงาน	ทั่วไป	๙,๐๐๐	-	-	
๓๕๐	นายจ่านงค์ พิมพ์พิเศษ	มัธยมศึกษาตอนปลาย (ม.๖)	-	คนงาน	ทั่วไป	-	คนงาน	ทั่วไป	๙,๐๐๐	-	-	
ฝ่ายเร่งรัดและจัดเก็บรายได้												
๓๕๑	น.ส.พจนารถ นาคสนธิ์	บธ.บ. (การจัดการ)	-	ผู้ช่วยเจ้าพนักงานจัดเก็บรายได้	ตามภารกิจ (ผู้มีคุณวุฒิ)	-	ผู้ช่วยเจ้าพนักงานจัดเก็บรายได้	ตามภารกิจ (ผู้มีคุณวุฒิ)	๑๕,๓๓๐	-	-	
๓๕๒	นางเกตุวดี พาเจริญ	ปวส. (การตลาด)	-	ผู้ช่วยเจ้าพนักงานจัดเก็บรายได้	ตามภารกิจ (ผู้มีคุณวุฒิ)	-	ผู้ช่วยเจ้าพนักงานจัดเก็บรายได้	ตามภารกิจ (ผู้มีคุณวุฒิ)	๑๓,๔๒๐	-	-	
๓๕๓	น.ส.ปภาวดี โสदानา	ปวส. (การจัดการโลจิสติกส์)	-	ผู้ช่วยเจ้าพนักงานจัดเก็บรายได้	ตามภารกิจ (ผู้มีคุณวุฒิ)	-	ผู้ช่วยเจ้าพนักงานจัดเก็บรายได้	ตามภารกิจ (ผู้มีคุณวุฒิ)	๑๓,๖๙๐	-	-	
สำนักช่าง												
ฝ่ายบริหารงานทั่วไป												
๓๕๔	น.ส.ชินัญพัจน์ หาญสุรินทร์	ปวส. (การบัญชี)	-	ผู้ช่วยเจ้าพนักงานธุรการ	ตามภารกิจ (ผู้มีคุณวุฒิ)	-	ผู้ช่วยเจ้าพนักงานธุรการ	ตามภารกิจ (ผู้มีคุณวุฒิ)	๑๙,๓๐๐	-	-	

๑๑. บัญชีแสดงจัดคนลงสู่ตำแหน่งและการกำหนดเลขที่ตำแหน่งในส่วนราชการ (พนักงานจ้างเมืองพัทยา)

ลำดับ ที่	ชื่อ -สกุล	วุฒิการศึกษา/สาขาวิชา	กรอบอัตรากำลังเดิม			กรอบอัตรากำลังใหม่			เงินเดือน	เงินประจำตำแหน่ง		หมายเหตุ
			เลขที่ ตำแหน่ง	ตำแหน่ง	ประเภทพนักงานจ้าง	เลขที่ ตำแหน่ง	ตำแหน่ง	ประเภทพนักงานจ้าง		เงินประจำ ตำแหน่ง	เงินค่าตอบแทน เงินเพิ่มอื่น	
๓๕๕	น.ส.สุนันท์ ตันติดยาพงษ์	ปวส. (การบัญชี)	-	ผู้ช่วยเจ้าพนักงานธุรการ	ตามภารกิจ (ผู้มีคุณวุฒิ)	-	ผู้ช่วยเจ้าพนักงานธุรการ	ตามภารกิจ (ผู้มีคุณวุฒิ)	๑๙,๑๑๐	-	-	
๓๕๖	น.ส.กัญญาภัก ทองพิทักษ์	ปวส. (การบัญชี)	-	ผู้ช่วยเจ้าพนักงานธุรการ	ตามภารกิจ (ผู้มีคุณวุฒิ)	-	ผู้ช่วยเจ้าพนักงานธุรการ	ตามภารกิจ (ผู้มีคุณวุฒิ)	๑๙,๐๓๐	-	-	
๓๕๗	น.ส.อนัญญา ฝั้นพรหม	ปวช. (เลขานุการ)	-	ผู้ช่วยเจ้าพนักงานธุรการ	ตามภารกิจ (ผู้มีคุณวุฒิ)	-	ผู้ช่วยเจ้าพนักงานธุรการ	ตามภารกิจ (ผู้มีคุณวุฒิ)	๑๕,๒๖๐	-	-	
๓๕๘	น.ส.หทัยรัตน์ อินทสอน	ปวช. (การบัญชี)	-	ผู้ช่วยเจ้าพนักงานธุรการ	ตามภารกิจ (ผู้มีคุณวุฒิ)	-	ผู้ช่วยเจ้าพนักงานธุรการ	ตามภารกิจ (ผู้มีคุณวุฒิ)	๑๕,๔๑๐	-	-	
๓๕๙	น.ส.กฤติยา บุญมาเลิศ	ปวส. (การตลาด)	-	ผู้ช่วยเจ้าพนักงานพัสดุ	ตามภารกิจ (ผู้มีคุณวุฒิ)	-	ผู้ช่วยเจ้าพนักงานพัสดุ	ตามภารกิจ (ผู้มีคุณวุฒิ)	๑๘,๘๓๐	-	-	
ส่วนผังเมือง												
ฝ่ายผังเมือง												
๓๖๐	นายพิชัย งามรัมย์	มัธยมศึกษาตอนปลาย (ม.๖)	-	พนักงานขับรถยนต์	ทั่วไป	-	พนักงานขับรถยนต์	ทั่วไป	๙,๐๐๐	-	-	
๓๖๑	นายสุรศักดิ์ บัวโทน	ประถมศึกษาปีที่ ๖	-	พนักงานขับรถยนต์	ทั่วไป	-	พนักงานขับรถยนต์	ทั่วไป	๙,๐๐๐	-	-	
ฝ่ายคุ้มครองที่ดินสาธารณะ												
ส่วนควบคุมอาคาร												
ฝ่ายควบคุมอาคาร												
๓๖๒	นายเด่นพงษ์ ศรีสุข	วศ.บ. (การโยธา)	-	ผู้ช่วยวิศวกรโยธา	ตามภารกิจ (ผู้มีคุณวุฒิ)	-	ผู้ช่วยวิศวกรโยธา	ตามภารกิจ (ผู้มีคุณวุฒิ)	๒๓,๕๑๐	-	-	
๓๖๓	นายชลชาย แดงแก้ว	ปวส. (ช่างเทคนิคสถาปัตยกรรม)	-	ผู้ช่วยนายช่างเขียนแบบ	ตามภารกิจ (ผู้มีคุณวุฒิ)	-	ผู้ช่วยนายช่างเขียนแบบ	ตามภารกิจ (ผู้มีคุณวุฒิ)	๑๘,๒๒๐	-	-	
๓๖๔	-ว่าง -	-	-	พนักงานขับรถยนต์	ทั่วไป	-	พนักงานขับรถยนต์	ทั่วไป	๙,๐๐๐	-	-	
๓๖๕	นายสุเทพ โพธิ์พินิจ	มัธยมศึกษาตอนปลาย (ม.๖)	-	พนักงานขับรถยนต์	ทั่วไป	-	พนักงานขับรถยนต์	ทั่วไป	๙,๐๐๐	-	-	
ฝ่ายขออนุญาตอาคาร												
ฝ่ายขออนุญาตอาคาร												

๑๑. บัญชีแสดงจัดคนลงสู่ตำแหน่งและการกำหนดเลขที่ตำแหน่งในส่วนราชการ (พนักงานจ้างเมืองพัทยา)

ลำดับ ที่	ชื่อ -สกุล	วุฒิการศึกษา/สาขาวิชา	กรอบอัตรากำลังเดิม			กรอบอัตรากำลังใหม่			เงินเดือน	เงินประจำตำแหน่ง		หมายเหตุ
			เลขที่ ตำแหน่ง	ตำแหน่ง	ประเภทพนักงานจ้าง	เลขที่ ตำแหน่ง	ตำแหน่ง	ประเภทพนักงานจ้าง		เงินประจำ ตำแหน่ง	เงินค่าตอบแทน เงินเพิ่มอื่น	
ส่วนวิศวกรรมการก่อสร้าง												
ฝ่ายวิศวกรรมโยธา												
๓๖๖	นางพรทิพย์ ปิยะกมลรัตน์	วศ.บ. (วิศวกรรมโยธา)	-	ผู้ช่วยวิศวกรโยธา	ตามภารกิจ (ผู้มีคุณวุฒิ)	-	ผู้ช่วยวิศวกรโยธา	ตามภารกิจ (ผู้มีคุณวุฒิ)	๒๓,๒๒๐	-	-	
๓๖๗	นายโอนชา บุญชูช่วย	วศ.บ. (การโยธา)	-	ผู้ช่วยวิศวกรโยธา	ตามภารกิจ (ผู้มีคุณวุฒิ)	-	ผู้ช่วยวิศวกรโยธา	ตามภารกิจ (ผู้มีคุณวุฒิ)	๒๓,๒๔๐	-	-	
๓๖๘	นายภาคิน จำนงค์ศรี	วท.บ. (เทคโนโลยีอุตสาหกรรม)	-	ผู้ช่วยนายช่างสำรวจ	ตามภารกิจ (ผู้มีคุณวุฒิ)	-	ผู้ช่วยนายช่างสำรวจ	ตามภารกิจ (ผู้มีคุณวุฒิ)	๑๘,๖๗๐	-	-	
๓๖๙	นายณัฐกิตต์ บุญโสดา	สถ.บ(สถาปัตยกรรมภายใน)	-	ผู้ช่วยนายช่างโยธา	ตามภารกิจ (ผู้มีคุณวุฒิ)	-	ผู้ช่วยนายช่างโยธา	ตามภารกิจ (ผู้มีคุณวุฒิ)	๑๓,๘๑๐	-	-	
ฝ่ายควบคุมการก่อสร้าง												
๓๗๐	น.ส.นารี จุงจิตรดำรงค์	บธ.บ. (คอมพิวเตอร์ธุรกิจ)	-	ผู้ช่วยนักวิชาการคอมพิวเตอร์	ตามภารกิจ (ผู้มีคุณวุฒิ)	-	ผู้ช่วยนักวิชาการคอมพิวเตอร์	ตามภารกิจ (ผู้มีคุณวุฒิ)	๒๔,๘๖๐	-	-	
๓๗๑	นายกิตติภาพ ถนอมญาติ	ปวส. (การโยธา)	-	ผู้ช่วยนายช่างโยธา	ตามภารกิจ (ผู้มีคุณวุฒิ)	-	ผู้ช่วยนายช่างโยธา	ตามภารกิจ (ผู้มีคุณวุฒิ)	๑๘,๔๗๐	-	-	
ฝ่ายสถาปัตยกรรม												
๓๗๒	นายสุพิเชฐ ประวัตติเลิศอุดม	สถ.บ(สถาปัตยกรรมศาสตร์)	-	ผู้ช่วยสถาปนิก	ตามภารกิจ (ผู้มีคุณวุฒิ)	-	ผู้ช่วยสถาปนิก	ตามภารกิจ (ผู้มีคุณวุฒิ)	๑๙,๖๖๐	-	-	
๓๗๓	น.ส.ปริศนา ไหวดี	ปวส. (ช่างเทคนิคสถาปัตยกรรม)	-	ผู้ช่วยนายช่างเขียนแบบ	ตามภารกิจ (ผู้มีคุณวุฒิ)	-	ผู้ช่วยนายช่างเขียนแบบ	ตามภารกิจ (ผู้มีคุณวุฒิ)	๑๘,๒๔๐	-	-	
๓๗๔	-ว่าง -	-	-	พนักงานขับรถยนต์	ทั่วไป	-	พนักงานขับรถยนต์	ทั่วไป	๙,๐๐๐	-	-	
๓๗๕	น.ส.ฉัตรวิมล พอกประโคน	-	-	คนงาน	ทั่วไป	-	คนงาน	ทั่วไป	๙,๐๐๐	-	-	
ส่วนการโยธา												
ฝ่ายก่อสร้างและซ่อมบำรุง												
๓๗๖	นายภูมินทร์ ฤทธิไธสง	ปวส. (ช่างโยธา)	-	ผู้ช่วยนายช่างโยธา	ตามภารกิจ (ผู้มีคุณวุฒิ)	-	ผู้ช่วยนายช่างโยธา	ตามภารกิจ (ผู้มีคุณวุฒิ)	๑๓,๘๒๐	-	-	
๓๗๗	นายสรารัฐ เชื้อดี	-	-	พนักงานขับเครื่องจักรกลขนาดเบา	ตามภารกิจ (ผู้มีทักษะ)	-	พนักงานขับเครื่องจักรกลขนาดเบา	ตามภารกิจ (ผู้มีทักษะ)	๑๔,๙๐๐	-	-	
๓๗๘	นายประม มากเอี่ยม	-	-	พนักงานขับเครื่องจักรกลขนาดเบา	ตามภารกิจ (ผู้มีทักษะ)	-	พนักงานขับเครื่องจักรกลขนาดเบา	ตามภารกิจ (ผู้มีทักษะ)	๑๔,๖๑๐	-	-	

๑๑. บัญชีแสดงจัดคนลงสู่ตำแหน่งและการกำหนดเลขที่ตำแหน่งในส่วนราชการ (พนักงานจ้างเมืองพัทยา)

ลำดับ ที่	ชื่อ -สกุล	วุฒิการศึกษา/สาขาวิชา	กรอบอัตรากำลังเดิม			กรอบอัตรากำลังใหม่			เงินเดือน	เงินประจำตำแหน่ง		หมายเหตุ
			เลขที่ ตำแหน่ง	ตำแหน่ง	ประเภทพนักงานจ้าง	เลขที่ ตำแหน่ง	ตำแหน่ง	ประเภทพนักงานจ้าง		เงินประจำ ตำแหน่ง	เงินค่าตอบแทน เงินเพิ่มอื่น	
๓๗๙	นายยงยุทธ สุลาสัย	-	-	พนักงานขับรถยนต์	ตามภารกิจ (ผู้มีทักษะ)	-	พนักงานขับรถยนต์	ตามภารกิจ (ผู้มีทักษะ)	๑๕,๓๒๐	-	-	
๓๘๐	นายสุพัฒน์ มหาไพบุลย์	-	-	พนักงานขับรถยนต์	ตามภารกิจ (ผู้มีทักษะ)	-	พนักงานขับรถยนต์	ตามภารกิจ (ผู้มีทักษะ)	๙,๔๐๐	-	-	
๓๘๑	นายคำรณ รณที	-	-	พนักงานขับรถยนต์	ตามภารกิจ (ผู้มีทักษะ)	-	พนักงานขับรถยนต์	ตามภารกิจ (ผู้มีทักษะ)	๑๑,๓๑๐	-	-	
๓๘๒	นายพรเทพ โตไผ่	-	-	พนักงานขับรถยนต์	ตามภารกิจ (ผู้มีทักษะ)	-	พนักงานขับรถยนต์	ตามภารกิจ (ผู้มีทักษะ)	๑๑,๖๕๐	-	-	
๓๘๓	นายมานิช ไชยฤทธิ์	-	-	พนักงานขับรถยนต์	ตามภารกิจ (ผู้มีทักษะ)	-	พนักงานขับรถยนต์	ตามภารกิจ (ผู้มีทักษะ)	๑๑,๔๒๐	-	-	
๓๘๔	นายชัชชัยกรณ ศิริรัตนเวทย์	-	-	พนักงานขับรถยนต์	ตามภารกิจ (ผู้มีทักษะ)	-	พนักงานขับรถยนต์	ตามภารกิจ (ผู้มีทักษะ)	๑๑,๐๗๐	-	-	
๓๘๕	นายปัญญา เกตแก้ว	-	-	ผู้ช่วยควบคุมเครื่องจักร	ตามภารกิจ (ผู้มีทักษะ)	-	ผู้ช่วยควบคุมเครื่องจักร	ตามภารกิจ (ผู้มีทักษะ)	๑๔,๗๔๐	-	-	
๓๘๖	-ว่าง -	-	-	ผู้ช่วยช่างไม้	ตามภารกิจ (ผู้มีทักษะ)	-	ผู้ช่วยช่างไม้	ตามภารกิจ (ผู้มีทักษะ)	๙,๔๐๐	-	-	
๓๘๗	นายจำเนียร หลวงอินทร์	-	-	ผู้ช่วยช่างไม้	ตามภารกิจ (ผู้มีทักษะ)	-	ผู้ช่วยช่างไม้	ตามภารกิจ (ผู้มีทักษะ)	๑๔,๘๙๐	-	-	
๓๘๘	น.ส.มาลัย จันทร์ทอง	-	-	ผู้ช่วยช่างปูน	ตามภารกิจ (ผู้มีทักษะ)	-	ผู้ช่วยช่างปูน	ตามภารกิจ (ผู้มีทักษะ)	๑๕,๐๒๐	-	-	
๓๘๙	น.ส.นงลักษณ์ เกลือดี	มัธยมศึกษาตอนปลาย (ม.๖)	-	ผู้ช่วยช่างปูน	ตามภารกิจ (ผู้มีทักษะ)	-	ผู้ช่วยช่างปูน	ตามภารกิจ (ผู้มีทักษะ)	๑๔,๙๑๐	-	-	
๓๙๐	นายวีระชัย โม้ะสันทะ	ประถมศึกษาปีที่ ๖	-	ผู้ช่วยช่างปูน	ตามภารกิจ (ผู้มีทักษะ)	-	ผู้ช่วยช่างปูน	ตามภารกิจ (ผู้มีทักษะ)	๑๔,๒๖๐	-	-	
๓๙๑	-ว่าง -	-	-	-	-	-	พนักงานขับเครื่องจักรกลขนาดกลาง	ทั่วไป	๙,๐๐๐	-	-	
๓๙๒	-ว่าง -	-	-	-	-	-	พนักงานขับเครื่องจักรกลขนาดกลาง	ทั่วไป	๙,๐๐๐	-	-	
๓๙๓	นายกฤษณ ห้วยกร้อ	-	-	พนักงานขับเครื่องจักรกลขนาดเบา	ทั่วไป	-	พนักงานขับเครื่องจักรกลขนาดเบา	ทั่วไป	๙,๐๐๐	-	-	
๓๙๔	นายสุรพร พงศ์เสวต	-	-	พนักงานขับเครื่องจักรกลขนาดเบา	ทั่วไป	-	พนักงานขับเครื่องจักรกลขนาดเบา	ทั่วไป	๙,๐๐๐	-	-	
๓๙๕	นายคมกริช ม่วงงาม	ปวช. (อิเล็กทรอนิกส์)	-	พนักงานขับรถยนต์	ทั่วไป	-	พนักงานขับรถยนต์	ทั่วไป	๙,๐๐๐	-	-	
๓๙๖	นายบุญช่วย พรหมสุรินทร์	มัธยมศึกษาตอนต้น (ม.๓)	-	พนักงานขับรถยนต์	ทั่วไป	-	พนักงานขับรถยนต์	ทั่วไป	๙,๐๐๐	-	-	
๓๙๗	-ว่าง -	-	-	พนักงานขับรถยนต์	ทั่วไป	-	พนักงานขับรถยนต์	ทั่วไป	๙,๐๐๐	-	-	

๑๑. บัญชีแสดงจัดคนลงสู่ตำแหน่งและการกำหนดเลขที่ตำแหน่งในส่วนราชการ (พนักงานจ้างเมืองพัทยา)

ลำดับ ที่	ชื่อ -สกุล	วุฒิการศึกษา/สาขาวิชา	กรอบอัตรากำลังเดิม			กรอบอัตรากำลังใหม่			เงินเดือน	เงินประจำตำแหน่ง		หมายเหตุ
			เลขที่ ตำแหน่ง	ตำแหน่ง	ประเภทพนักงานจ้าง	เลขที่ ตำแหน่ง	ตำแหน่ง	ประเภทพนักงานจ้าง		เงินประจำ ตำแหน่ง	เงินค่าตอบแทน เงินเพิ่มอื่น	
๓๙๘	นายณรงค์ชัย ปาจันทร์	-	-	พนักงานขับรถยนต์	ทั่วไป	-	พนักงานขับรถยนต์	ทั่วไป	๙,๐๐๐	-	-	
๓๙๙	นายอานนท์ มณีจันทร์	-	-	พนักงานขับรถยนต์	ทั่วไป	-	พนักงานขับรถยนต์	ทั่วไป	๙,๐๐๐	-	-	
๔๐๐	นายศักดิ์ดา สืบศรี	ประถมศึกษาปีที่ ๕	-	ผู้ช่วยช่างปูน	ทั่วไป	-	ผู้ช่วยช่างปูน	ทั่วไป	๙,๐๐๐	-	-	
๔๐๑	นางสุนันทา กอแก้ว	-	-	ผู้ช่วยช่างปูน	ทั่วไป	-	ผู้ช่วยช่างปูน	ทั่วไป	๙,๐๐๐	-	-	
๔๐๒	-ว่าง -	-	-	ผู้ช่วยช่างปูน	ทั่วไป	-	ผู้ช่วยช่างปูน	ทั่วไป	๙,๐๐๐	-	-	
๔๐๓	นายอภิวัฒน์ ลาวัลย์	-	-	ผู้ช่วยช่างปูน	ทั่วไป	-	ผู้ช่วยช่างปูน	ทั่วไป	๙,๐๐๐	-	-	
๔๐๔	-ว่าง -	-	-	ผู้ช่วยช่างปูน	ทั่วไป	-	ผู้ช่วยช่างปูน	ทั่วไป	๙,๐๐๐	-	-	
๔๐๕	นายวีรศักดิ์ ชูเมือง	-	-	คนงานประจํารถบรรทุกน้ำ	ทั่วไป	-	คนงานประจํารถบรรทุกน้ำ	ทั่วไป	๙,๐๐๐	-	-	
๔๐๖	นายบัญญัติ แสนศรี	มัธยมศึกษาตอนต้น (ม.๓)	-	คนงาน	ทั่วไป	-	คนงาน	ทั่วไป	๙,๐๐๐	-	-	
๔๐๗	นายณัฐนันท์ ชมไย	-	-	คนงาน	ทั่วไป	-	คนงาน	ทั่วไป	๙,๐๐๐	-	-	
๔๐๘	นายวิสุทธิ ศรีสมบูรณ์	มัธยมศึกษาตอนต้น (ม.๓)	-	คนงาน	ทั่วไป	-	คนงาน	ทั่วไป	๙,๐๐๐	-	-	
๔๐๙	นายวันนา สุดตาภักดิ์	มัธยมศึกษาตอนต้น (ม.๓)	-	คนงาน	ทั่วไป	-	คนงาน	ทั่วไป	๙,๐๐๐	-	-	
๔๑๐	-ว่าง -	-	-	คนงาน	ทั่วไป	-	คนงาน	ทั่วไป	๙,๐๐๐	-	-	
๔๑๑	นายภาณุพงศ์ สมานวงศ์	-	-	คนงาน	ทั่วไป	-	คนงาน	ทั่วไป	๙,๐๐๐	-	-	
๔๑๒	นางสมรภัช หลวงอินทร์	-	-	คนงาน	ทั่วไป	-	คนงาน	ทั่วไป	๙,๐๐๐	-	-	
๔๑๓	นางปณดา จิตอาษา	ประถมศึกษาปีที่ ๖	-	คนงาน	ทั่วไป	-	คนงาน	ทั่วไป	๙,๐๐๐	-	-	
๔๑๔	นายนพดล แยมเมืองไชย	-	-	คนงาน	ทั่วไป	-	คนงาน	ทั่วไป	๙,๐๐๐	-	-	
๔๑๕	นายณเรศ บุญธรรม	-	-	คนงาน	ทั่วไป	-	คนงาน	ทั่วไป	๙,๐๐๐	-	-	
๔๑๖	นายสุรียา สุ่มมาตร	ประถมศึกษาปีที่ ๖	-	คนงาน	ทั่วไป	-	คนงาน	ทั่วไป	๙,๐๐๐	-	-	

๑๑. บัญชีแสดงจัดคนลงสู่ตำแหน่งและการกำหนดเลขที่ตำแหน่งในส่วนราชการ (พนักงานจ้างเมืองพัทยา)

ลำดับ ที่	ชื่อ -สกุล	วุฒิการศึกษา/สาขาวิชา	กรอบอัตรากำลังเดิม			กรอบอัตรากำลังใหม่			เงินเดือน	เงินประจำตำแหน่ง		หมายเหตุ
			เลขที่ ตำแหน่ง	ตำแหน่ง	ประเภทพนักงานจ้าง	เลขที่ ตำแหน่ง	ตำแหน่ง	ประเภทพนักงานจ้าง		เงินประจำ ตำแหน่ง	เงินค่าตอบแทน เงินเพิ่มอื่น	
๔๑๗	นายยศศักดิ์ บัญเกิดศรี	-	-	คนงาน	ทั่วไป	-	คนงาน	ทั่วไป	๙,๐๐๐	-	-	
๔๑๘	นายวัชร โพธิ์เขียว	-	-	คนงาน	ทั่วไป	-	คนงาน	ทั่วไป	๙,๐๐๐	-	-	
๔๑๙	นายยงยุทธ ผาจง	-	-	คนงาน	ทั่วไป	-	คนงาน	ทั่วไป	๙,๐๐๐	-	-	
๔๒๐	นายนิยม แยมเมืองไชย	-	-	คนงาน	ทั่วไป	-	คนงาน	ทั่วไป	๙,๐๐๐	-	-	
๔๒๑	น.ส.สุพักตรา กอแก้ว	มัธยมศึกษาตอนต้น (ม.๓)	-	คนงาน	ทั่วไป	-	คนงาน	ทั่วไป	๙,๐๐๐	-	-	
๔๒๒	น.ส.สิรินภา พุทธสุวรรณ	บธ.บ. (การจัดการทรัพยากร)	-	คนงาน	ทั่วไป	-	คนงาน	ทั่วไป	๙,๐๐๐	-	-	
๔๒๓	นางโสธรา ชนะกุล	-	-	คนงาน	ทั่วไป	-	คนงาน	ทั่วไป	๙,๐๐๐	-	-	
๔๒๔	-ว่าง -	-	-	คนงาน	ทั่วไป	-	คนงาน	ทั่วไป	๙,๐๐๐	-	-	
๔๒๕	นายสิทธิศักดิ์ ผิวคำ	-	-	คนงาน	ทั่วไป	-	คนงาน	ทั่วไป	๙,๐๐๐	-	-	
๔๒๖	น.ส.พิชญา ทองคำ	-	-	คนงาน	ทั่วไป	-	คนงาน	ทั่วไป	๙,๐๐๐	-	-	
๔๒๗	น.ส.ศิลาภณี อันสืบสาย	-	-	คนงาน	ทั่วไป	-	คนงาน	ทั่วไป	๙,๐๐๐	-	-	
๔๒๘	น.ส.ชฎาพร ภูเงิน	-	-	คนงาน	ทั่วไป	-	คนงาน	ทั่วไป	๙,๐๐๐	-	-	
๔๒๙	น.ส.สุนิสา หมายนำกลาง	-	-	คนงาน	ทั่วไป	-	คนงาน	ทั่วไป	๙,๐๐๐	-	-	
ฝ่ายสาธารณูปโภค												
๔๓๐	นายณรรชกฤต รักความสุข	วท.บ. (เทคโนโลยีก่อสร้าง)	-	ผู้ช่วยนายช่างโยธา	ตามภารกิจ (ผู้มีคุณวุฒิ)	-	ผู้ช่วยนายช่างโยธา	ตามภารกิจ (ผู้มีคุณวุฒิ)	๑๙,๓๐๐	-	-	
๔๓๑	นายวรโชติ เนียมทอง	ปวส. (ช่างก่อสร้าง)	-	ผู้ช่วยนายช่างโยธา	ตามภารกิจ (ผู้มีคุณวุฒิ)	-	ผู้ช่วยนายช่างโยธา	ตามภารกิจ (ผู้มีคุณวุฒิ)	๑๙,๑๒๐	-	-	
๔๓๒	-ว่าง -	-	-	ผู้ช่วยนายช่างไฟฟ้า	ตามภารกิจ (ผู้มีคุณวุฒิ)	-	ผู้ช่วยนายช่างไฟฟ้า	ตามภารกิจ (ผู้มีคุณวุฒิ)	๑๑,๕๐๐	-	-	
๔๓๓	นายบพิธ ศ.นาคะนาท	ปวส. (ช่างไฟฟ้า)	-	ผู้ช่วยนายช่างไฟฟ้า	ตามภารกิจ (ผู้มีคุณวุฒิ)	-	ผู้ช่วยนายช่างไฟฟ้า	ตามภารกิจ (ผู้มีคุณวุฒิ)	๑๘,๙๒๐	-	-	
๔๓๔	นายพงศ์พันธ์ เล็กศิริ	ปวส. (ช่างอิเล็กทรอนิกส์)	-	ผู้ช่วยนายช่างไฟฟ้า	ตามภารกิจ (ผู้มีคุณวุฒิ)	-	ผู้ช่วยนายช่างไฟฟ้า	ตามภารกิจ (ผู้มีคุณวุฒิ)	๑๘,๘๔๐	-	-	

๑๑. บัญชีแสดงจัดคนลงสู่ตำแหน่งและการกำหนดเลขที่ตำแหน่งในส่วนราชการ (พนักงานจ้างเมืองพัทยา)

ลำดับ ที่	ชื่อ -สกุล	วุฒิการศึกษา/สาขาวิชา	กรอบอัตรากำลังเดิม			กรอบอัตรากำลังใหม่			เงินเดือน	เงินประจำตำแหน่ง		หมายเหตุ
			เลขที่ ตำแหน่ง	ตำแหน่ง	ประเภทพนักงานจ้าง	เลขที่ ตำแหน่ง	ตำแหน่ง	ประเภทพนักงานจ้าง		เงินประจำ ตำแหน่ง	เงินค่าตอบแทน เงินเพิ่มอื่น	
๔๓๕	นางศุภรัตติยา กันเดช	ปวส. (ช่างอิเล็กทรอนิกส์)	-	ผู้ช่วยนายช่างไฟฟ้า	ตามภารกิจ (ผู้มีคุณวุฒิ)	-	ผู้ช่วยนายช่างไฟฟ้า	ตามภารกิจ (ผู้มีคุณวุฒิ)	๑๕,๕๔๐	-	-	
๔๓๖	นายฉัตรชัย พุทธแก้ว	ปวส. (ไฟฟ้ากำลัง)	-	ผู้ช่วยนายช่างไฟฟ้า	ตามภารกิจ (ผู้มีคุณวุฒิ)	-	ผู้ช่วยนายช่างไฟฟ้า	ตามภารกิจ (ผู้มีคุณวุฒิ)	๑๗,๖๓๐	-	-	
๔๓๗	-ว่าง -	-	-	ผู้ช่วยนายช่างไฟฟ้า	ตามภารกิจ (ผู้มีคุณวุฒิ)	-	ผู้ช่วยนายช่างไฟฟ้า	ตามภารกิจ (ผู้มีคุณวุฒิ)	๑๗,๓๖๐	-	-	
๔๓๘	-ว่าง -	-	-	ผู้ช่วยนายช่างไฟฟ้า	ตามภารกิจ (ผู้มีคุณวุฒิ)	-	ผู้ช่วยนายช่างไฟฟ้า	ตามภารกิจ (ผู้มีคุณวุฒิ)	๑๑,๕๐๐	-	-	
๔๓๙	นายบุญเสริม ภิญญกิจ	มัธยมศึกษาตอนต้น (ม.๓)	-	พนักงานขับเครื่องจักรกลขนาดเบา	ตามภารกิจ (ผู้มีทักษะ)	-	พนักงานขับเครื่องจักรกลขนาดเบา	ตามภารกิจ (ผู้มีทักษะ)	๑๕,๖๒๐	-	-	
๔๔๐	-ว่าง -	-	-	พนักงานขับเครื่องจักรกลขนาดเบา	ตามภารกิจ (ผู้มีทักษะ)	-	พนักงานขับเครื่องจักรกลขนาดเบา	ตามภารกิจ (ผู้มีทักษะ)	๑๔,๓๐๐	-	-	
๔๔๑	นายณคร จันทวดี	มัธยมศึกษาตอนปลาย (ม.๖)	-	พนักงานขับรถยนต์	ตามภารกิจ (ผู้มีทักษะ)	-	พนักงานขับรถยนต์	ตามภารกิจ (ผู้มีทักษะ)	๑๔,๒๗๐	-	-	
๔๔๒	นายพงษ์ศักดิ์ สายทอง	มัธยมศึกษาตอนปลาย (ม.๖)	-	พนักงานขับรถยนต์	ตามภารกิจ (ผู้มีทักษะ)	-	พนักงานขับรถยนต์	ตามภารกิจ (ผู้มีทักษะ)	๑๔,๙๘๐	-	-	
๔๔๓	นายบุรพา จิตอาษา	-	-	พนักงานขับรถยนต์	ตามภารกิจ (ผู้มีทักษะ)	-	พนักงานขับรถยนต์	ตามภารกิจ (ผู้มีทักษะ)	๑๑,๔๒๐	-	-	
๔๔๔	นายสุธน จุ้ยใจเย็น	ประถมศึกษาปีที่ ๖	-	ผู้ช่วยช่างไฟฟ้า	ตามภารกิจ (ผู้มีทักษะ)	-	ผู้ช่วยช่างไฟฟ้า	ตามภารกิจ (ผู้มีทักษะ)	๑๕,๓๓๐	-	-	
๔๔๕	นายธนศ เฉลียว	ประถมศึกษาปีที่ ๖	-	ผู้ช่วยช่างไฟฟ้า	ตามภารกิจ (ผู้มีทักษะ)	-	ผู้ช่วยช่างไฟฟ้า	ตามภารกิจ (ผู้มีทักษะ)	๑๔,๓๘๐	-	-	
๔๔๖	นายอนุวัต โสรเนตร	มัธยมศึกษาตอนปลาย (ม.๖)	-	ผู้ช่วยช่างไฟฟ้า	ตามภารกิจ (ผู้มีทักษะ)	-	ผู้ช่วยช่างไฟฟ้า	ตามภารกิจ (ผู้มีทักษะ)	๑๔,๐๘๐	-	-	
๔๔๗	นายสาชล จงบ่มกลาง	มัธยมศึกษาตอนปลาย (ม.๖)	-	ผู้ช่วยช่างไฟฟ้า	ตามภารกิจ (ผู้มีทักษะ)	-	ผู้ช่วยช่างไฟฟ้า	ตามภารกิจ (ผู้มีทักษะ)	๑๐,๔๔๐	-	-	
๔๔๘	น.ส.นพแก้ว ศรีพงษ์	-	-	ผู้ช่วยช่างไม้	ตามภารกิจ (ผู้มีทักษะ)	-	ผู้ช่วยช่างไม้	ตามภารกิจ (ผู้มีทักษะ)	๑๐,๓๙๐	-	-	
๔๔๙	นายปราโมทย์ ทับทิม	-	-	ผู้ช่วยช่างไม้	ตามภารกิจ (ผู้มีทักษะ)	-	ผู้ช่วยช่างไม้	ตามภารกิจ (ผู้มีทักษะ)	๑๕,๒๕๐	-	-	
๔๕๐	นางดวงกมล ม่วงงาม	-	-	ผู้ช่วยช่างไม้	ตามภารกิจ (ผู้มีทักษะ)	-	ผู้ช่วยช่างไม้	ตามภารกิจ (ผู้มีทักษะ)	๑๔,๘๒๐	-	-	
๔๕๑	นางทองสุข มากเอี่ยม	-	-	ผู้ช่วยช่างไม้	ตามภารกิจ (ผู้มีทักษะ)	-	ผู้ช่วยช่างไม้	ตามภารกิจ (ผู้มีทักษะ)	๑๔,๘๒๐	-	-	
๔๕๒	นางสุวรรณา หวังมี	-	-	ผู้ช่วยช่างปูน	ตามภารกิจ (ผู้มีทักษะ)	-	ผู้ช่วยช่างปูน	ตามภารกิจ (ผู้มีทักษะ)	๑๐,๗๖๐	-	-	
๔๕๓	นายจรัญญ์ ลาววัลย์	ประถมศึกษาปีที่ ๖	-	ผู้ช่วยช่างปูน	ตามภารกิจ (ผู้มีทักษะ)	-	ผู้ช่วยช่างปูน	ตามภารกิจ (ผู้มีทักษะ)	๑๔,๓๔๐	-	-	

๑๑. บัญชีแสดงจัดคนลงสู่ตำแหน่งและการกำหนดเลขที่ตำแหน่งในส่วนราชการ (พนักงานจ้างเมืองพัทยา)

ลำดับ ที่	ชื่อ -สกุล	วุฒิการศึกษา/สาขาวิชา	กรอบอัตรากำลังเดิม			กรอบอัตรากำลังใหม่			เงินเดือน	เงินประจำตำแหน่ง		หมายเหตุ
			เลขที่ ตำแหน่ง	ตำแหน่ง	ประเภทพนักงานจ้าง	เลขที่ ตำแหน่ง	ตำแหน่ง	ประเภทพนักงานจ้าง		เงินประจำ ตำแหน่ง	เงินค่าตอบแทน เงินเพิ่มอื่น	
๔๕๔	นายยรรณงค์ เรไร	มัธยมศึกษาตอนปลาย (ม.๖)	-	พนักงานขับรถยนต์	ทั่วไป	-	พนักงานขับรถยนต์	ทั่วไป	๙,๐๐๐	-	-	
๔๕๕	นายมนูญ โชคเจริญตระกูล	มัธยมศึกษาตอนปลาย (ม.๖)	-	พนักงานขับรถยนต์	ทั่วไป	-	พนักงานขับรถยนต์	ทั่วไป	๙,๐๐๐	-	-	
๔๕๖	นายเสกสรร บุญอิม	มัธยมศึกษาตอนต้น (ม.๓)	-	พนักงานขับรถยนต์	ทั่วไป	-	พนักงานขับรถยนต์	ทั่วไป	๙,๐๐๐	-	-	
๔๕๗	นายสิทธิกร แสนกุดละ	มัธยมศึกษาตอนต้น (ม.๓)	-	พนักงานขับรถยนต์	ทั่วไป	-	พนักงานขับรถยนต์	ทั่วไป	๙,๐๐๐	-	-	
๔๕๘	นายอนันต์ กิจมณี	มัธยมศึกษาตอนปลาย (ม.๖)	-	พนักงานขับรถยนต์	ทั่วไป	-	พนักงานขับรถยนต์	ทั่วไป	๙,๐๐๐	-	-	
๔๕๙	นายสมชาย นนท์สาย	มัธยมศึกษาตอนปลาย (ม.๖)	-	พนักงานขับรถยนต์	ทั่วไป	-	พนักงานขับรถยนต์	ทั่วไป	๙,๐๐๐	-	-	
๔๖๐	-ว่าง -	-	-	พนักงานขับรถยนต์	ทั่วไป	-	พนักงานขับรถยนต์	ทั่วไป	๙,๐๐๐	-	-	
๔๖๑	นายจิรัฐ มิสมิ	-	-	พนักงานขับรถยนต์	ทั่วไป	-	พนักงานขับรถยนต์	ทั่วไป	๙,๐๐๐	-	-	
๔๖๒	นายอานนท์ วิลานันท์	มัธยมศึกษาตอนต้น (ม.๓)	-	พนักงานขับรถยนต์	ทั่วไป	-	พนักงานขับรถยนต์	ทั่วไป	๙,๐๐๐	-	-	
๔๖๓	นายปวรุตม์ คณะวาปี	-	-	พนักงานขับรถยนต์	ทั่วไป	-	พนักงานขับรถยนต์	ทั่วไป	๙,๐๐๐	-	-	
๔๖๔	นายบุญมี คนโนนนอก	-	-	-	-	-	พนักงานขับเครื่องจักรกลขนาดเบา	ทั่วไป	๙,๐๐๐	-	-	
๔๖๕	-ว่าง -	-	-	-	-	-	พนักงานขับเครื่องจักรกลขนาดเบา	ทั่วไป	๙,๐๐๐	-	-	
๔๖๖	-ว่าง -	-	-	ผู้ช่วยช่างไฟฟ้า	ทั่วไป	-	ผู้ช่วยช่างไฟฟ้า	ทั่วไป	๙,๐๐๐	-	-	
๔๖๗	นายจักรกฤษณ์ จันทร์หอม	มัธยมศึกษาตอนต้น (ม.๓)	-	ผู้ช่วยช่างไฟฟ้า	ทั่วไป	-	ผู้ช่วยช่างไฟฟ้า	ทั่วไป	๙,๐๐๐	-	-	
๔๖๘	นายจุฬาทล เพ็ญภาค	-	-	ผู้ช่วยช่างปูน	ทั่วไป	-	ผู้ช่วยช่างปูน	ทั่วไป	๙,๐๐๐	-	-	
๔๖๙	น.ส.นันทนา เกษรมาลา	ประถมศึกษาปีที่ ๖	-	คนงาน	ทั่วไป	-	คนงาน	ทั่วไป	๙,๐๐๐	-	-	
๔๗๐	นางจิราภรณ์ คำบุตร	ประถมศึกษาปีที่ ๖	-	คนงาน	ทั่วไป	-	คนงาน	ทั่วไป	๙,๐๐๐	-	-	
๔๗๑	นางฐิติมา เม่นคง	-	-	คนงาน	ทั่วไป	-	คนงาน	ทั่วไป	๙,๐๐๐	-	-	
๔๗๒	น.ส.จันทร์ กฤษสนัน	-	-	คนงาน	ทั่วไป	-	คนงาน	ทั่วไป	๙,๐๐๐	-	-	

๑๑. บัญชีแสดงจัดคนลงสู่ตำแหน่งและการกำหนดเลขที่ตำแหน่งในส่วนราชการ (พนักงานจ้างเมืองพัทยา)

ลำดับ ที่	ชื่อ -สกุล	วุฒิการศึกษา/สาขาวิชา	กรอบอัตรากำลังเดิม			กรอบอัตรากำลังใหม่			เงินเดือน	เงินประจำตำแหน่ง		หมายเหตุ
			เลขที่ ตำแหน่ง	ตำแหน่ง	ประเภทพนักงานจ้าง	เลขที่ ตำแหน่ง	ตำแหน่ง	ประเภทพนักงานจ้าง		เงินประจำ ตำแหน่ง	เงินค่าตอบแทน เงินเพิ่มอื่น	
๔๗๓	นายฐาปกรณ์ ทัพบิม	มัธยมศึกษาตอนต้น (ม.๓)	-	คนงาน	ทั่วไป	-	คนงาน	ทั่วไป	๙,๐๐๐	-	-	
๔๗๔	-ว่าง -	-	-	คนงาน	ทั่วไป	-	คนงาน	ทั่วไป	๙,๐๐๐	-	-	
๔๗๕	น.ส.ณภัทร มาโต	-	-	คนงาน	ทั่วไป	-	คนงาน	ทั่วไป	๙,๐๐๐	-	-	
๔๗๖	นายสุวรรณ แต่จิว	-	-	คนงาน	ทั่วไป	-	คนงาน	ทั่วไป	๙,๐๐๐	-	-	
๔๗๗	-ว่าง -	-	-	คนงาน	ทั่วไป	-	คนงาน	ทั่วไป	๙,๐๐๐	-	-	
๔๗๘	นายอัคราวุฒิ ปึ้งสุวรรณ	มัธยมศึกษาตอนต้น (ม.๓)	-	คนงาน	ทั่วไป	-	คนงาน	ทั่วไป	๙,๐๐๐	-	-	
๔๗๙	-ว่าง -	-	-	คนงาน	ทั่วไป	-	คนงาน	ทั่วไป	๙,๐๐๐	-	-	
๔๘๐	นายอนันต์ บัวพิมาย	ประถมศึกษาปีที่ ๖	-	คนงาน	ทั่วไป	-	คนงาน	ทั่วไป	๙,๐๐๐	-	-	
๔๘๑	นายรัตนะ อัจจารินทร์	ประถมศึกษาปีที่ ๖	-	คนงาน	ทั่วไป	-	คนงาน	ทั่วไป	๙,๐๐๐	-	-	
๔๘๒	น.ส.สมใจ จันทร์ทอง	ประถมศึกษาปีที่ ๖	-	คนงาน	ทั่วไป	-	คนงาน	ทั่วไป	๙,๐๐๐	-	-	
๔๘๓	น.ส.กนกลักษณ์ เม่นคง	ประถมศึกษาปีที่ ๖	-	คนงาน	ทั่วไป	-	คนงาน	ทั่วไป	๙,๐๐๐	-	-	
๔๘๔	นายมนัญชัย จันทร์จร	-	-	คนงาน	ทั่วไป	-	คนงาน	ทั่วไป	๙,๐๐๐	-	-	
๔๘๕	นายสุเมธ เย็นอุดม	-	-	คนงาน	ทั่วไป	-	คนงาน	ทั่วไป	๙,๐๐๐	-	-	
๔๘๖	นายวิโรดม ม่วงงาม	ประถมศึกษาปีที่ ๖	-	คนงาน	ทั่วไป	-	คนงาน	ทั่วไป	๙,๐๐๐	-	-	
๔๘๗	นายเสนอ นันธิษา	มัธยมศึกษาตอนต้น (ม.๓)	-	คนงาน	ทั่วไป	-	คนงาน	ทั่วไป	๙,๐๐๐	-	-	
๔๘๘	นายฤชดา บุรณะผล	ปวส. (ช่างไฟฟ้ากำลัง)	-	คนงาน	ทั่วไป	-	คนงาน	ทั่วไป	๙,๐๐๐	-	-	
๔๘๙	นายจักรกฤษณ์ ถมพลู	ปวส. (ไฟฟ้ากำลัง)	-	คนงาน	ทั่วไป	-	คนงาน	ทั่วไป	๙,๐๐๐	-	-	
๔๙๐	นายฉัตรชัย เกิดป้อม	มัธยมศึกษาตอนต้น (ม.๓)	-	คนงาน	ทั่วไป	-	คนงาน	ทั่วไป	๙,๐๐๐	-	-	
๔๙๑	-ว่าง -	-	-	คนงาน	ทั่วไป	-	คนงาน	ทั่วไป	๙,๐๐๐	-	-	

๑๑. บัญชีแสดงจัดคนลงสู่ตำแหน่งและการกำหนดเลขที่ตำแหน่งในส่วนราชการ (พนักงานจ้างเมืองพัทยา)

ลำดับ ที่	ชื่อ -สกุล	วุฒิการศึกษา/สาขาวิชา	กรอบอัตรากำลังเดิม			กรอบอัตรากำลังใหม่			เงินเดือน	เงินประจำตำแหน่ง		หมายเหตุ
			เลขที่ ตำแหน่ง	ตำแหน่ง	ประเภทพนักงานจ้าง	เลขที่ ตำแหน่ง	ตำแหน่ง	ประเภทพนักงานจ้าง		เงินประจำ ตำแหน่ง	เงินค่าตอบแทน เงินเพิ่มอื่น	
๔๙๒	นายชฎานนท์ พันเคราะห์	-	-	คนงาน	ทั่วไป	-	คนงาน	ทั่วไป	๙,๐๐๐	-	-	
๔๙๓	นายอรรถ สัจจะโชคธรรม	-	-	คนงาน	ทั่วไป	-	คนงาน	ทั่วไป	๙,๐๐๐	-	-	
๔๙๔	-ว่าง -	-	-	คนงาน	ทั่วไป	-	คนงาน	ทั่วไป	๙,๐๐๐	-	-	
๔๙๕	น.ส.บำรุงรัตน์ ถึงนามลี	มัธยมศึกษาตอนปลาย (ม.๖)	-	คนงาน	ทั่วไป	-	คนงาน	ทั่วไป	๙,๐๐๐	-	-	
๔๙๖	นายพลวัต ต่วนทอง	มัธยมศึกษาตอนปลาย (ม.๖)	-	คนงาน	ทั่วไป	-	คนงาน	ทั่วไป	๙,๐๐๐	-	-	
๔๙๗	นายกิตติศักดิ์ แก้วนอก	มัธยมศึกษาตอนต้น (ม.๓)	-	คนงาน	ทั่วไป	-	คนงาน	ทั่วไป	๙,๐๐๐	-	-	
๔๙๘	-ว่าง -	-	-	คนงาน	ทั่วไป	-	คนงาน	ทั่วไป	๙,๐๐๐	-	-	
๔๙๙	น.ส.เสาวลักษณ์ พาลานาที	-	-	คนงาน	ทั่วไป	-	คนงาน	ทั่วไป	๙,๐๐๐	-	-	
๕๐๐	นายเฉลิมพล พฤษ์เกษม	มัธยมศึกษาตอนปลาย (ม.๖)	-	คนงาน	ทั่วไป	-	คนงาน	ทั่วไป	๙,๐๐๐	-	-	
๕๐๑	น.ส.ธนาอัญญ เบ็ญพาด	ปวช. (พณิชยกรรม)	-	คนงาน	ทั่วไป	-	คนงาน	ทั่วไป	๙,๐๐๐	-	-	
๕๐๒	-ว่าง -	-	-	คนงาน	ทั่วไป	-	คนงาน	ทั่วไป	๙,๐๐๐	-	-	
๕๐๓	นายสุรสิทธิ์ นวลลา	-	-	คนงาน	ทั่วไป	-	คนงาน	ทั่วไป	๙,๐๐๐	-	-	
๕๐๔	-ว่าง -	-	-	คนงาน	ทั่วไป	-	คนงาน	ทั่วไป	๙,๐๐๐	-	-	
๕๐๕	นางนงลักษณ์ พรหมสิน	-	-	คนงาน	ทั่วไป	-	คนงาน	ทั่วไป	๙,๐๐๐	-	-	
๕๐๖	นางคำบัว หำไร่สงค์	ประถมศึกษาปีที่ ๖	-	คนงาน	ทั่วไป	-	คนงาน	ทั่วไป	๙,๐๐๐	-	-	
๕๐๗	-ว่าง-	-	-	คนงาน	ทั่วไป	-	คนงาน	ทั่วไป	๙,๐๐๐	-	-	
ฝ่ายเครื่องจักรกล												
๕๐๘	นายชัยวัฒน์ พรหมฮวบ	ปวส. (ช่างยนต์)	-	ผู้ช่วยนายช่างเครื่องกล	ตามภารกิจ (ผู้มีคุณวุฒิ)	-	ผู้ช่วยนายช่างเครื่องกล	ตามภารกิจ (ผู้มีคุณวุฒิ)	๑๙,๐๒๐	-	-	
๕๐๙	นายภัทรพล อินทรแผน	ปวส. (เทคนิคการผลิต)	-	ผู้ช่วยนายช่างเครื่องกล	ตามภารกิจ (ผู้มีคุณวุฒิ)	-	ผู้ช่วยนายช่างเครื่องกล	ตามภารกิจ (ผู้มีคุณวุฒิ)	๑๓,๕๕๐	-	-	

๑๑. บัญชีแสดงจัดคนลงสู่ตำแหน่งและการกำหนดเลขที่ตำแหน่งในส่วนราชการ (พนักงานจ้างเมืองพัทยา)

ลำดับ ที่	ชื่อ -สกุล	วุฒิการศึกษา/สาขาวิชา	กรอบอัตราเก่าเดิม			กรอบอัตราค่าจ้างใหม่			เงินเดือน	เงินประจำตำแหน่ง		หมายเหตุ
			เลขที่ ตำแหน่ง	ตำแหน่ง	ประเภทพนักงานจ้าง	เลขที่ ตำแหน่ง	ตำแหน่ง	ประเภทพนักงานจ้าง		เงินประจำ ตำแหน่ง	เงินค่าตอบแทน เงินเพิ่มอื่น	
๕๑๐	นายรณชัย ใจนุกุล	-	-	คนงาน	ทั่วไป	-	คนงาน	ทั่วไป	๙,๐๐๐	-	-	
๕๑๑	น.ส.สุวรรณา ทรัพย์สมบูรณ์	-	-	คนงาน	ทั่วไป	-	คนงาน	ทั่วไป	๙,๐๐๐	-	-	
ส่วนการจรรยาและขนส่ง												
ฝ่ายออกแบบการจรรยาและคมนาคม												
๕๑๒	นายนพดล เฉยฉิน	-	-	พนักงานขับรถยนต์	ตามภารกิจ (ผู้มีทักษะ)	-	พนักงานขับรถยนต์	ตามภารกิจ (ผู้มีทักษะ)	๑๒,๖๖๐	-	-	
๕๑๓	นายอัศรพล อุดมศักดิ์	-	-	คนงาน	ทั่วไป	-	คนงาน	ทั่วไป	๙,๐๐๐	-	-	
๕๑๔	น.ส.ลัดดาวัลย์ วิธิน	-	-	คนงาน	ทั่วไป	-	คนงาน	ทั่วไป	๙,๐๐๐	-	-	
๕๑๕	นายประจักษ์ มาลาศรี	มัธยมศึกษาตอนปลาย (ม.๖)	-	คนงาน	ทั่วไป	-	คนงาน	ทั่วไป	๙,๐๐๐	-	-	
๕๑๖	-ว่าง-	-	-	คนงาน	ทั่วไป	-	คนงาน	ทั่วไป	๙,๐๐๐	-	-	
ฝ่ายระบบการจรรยา												
๕๑๗	น.ส.บุษณี ปุญญะฐิติ	วท.บ. (คอมพิวเตอร์อุตสาหกรรม)	-	ผู้ช่วยนักวิชาการคอมพิวเตอร์	ตามภารกิจ (ผู้มีคุณวุฒิ)	-	ผู้ช่วยนักวิชาการคอมพิวเตอร์	ตามภารกิจ (ผู้มีคุณวุฒิ)	๑๘,๐๑๐	-	-	
๕๑๘	นายธาดา ประเสริฐโส	ปวส. (ไฟฟ้ากำลัง)	-	ผู้ช่วยนายช่างไฟฟ้า	ตามภารกิจ (ผู้มีคุณวุฒิ)	-	ผู้ช่วยนายช่างไฟฟ้า	ตามภารกิจ (ผู้มีคุณวุฒิ)	๑๖,๓๕๐	-	-	
๕๑๙	นายนฤตล คชบาง	วศ.บ (วิศวกรรมโยธา)	-	ผู้ช่วยนายช่างสำรวจ	ตามภารกิจ (ผู้มีคุณวุฒิ)	-	ผู้ช่วยนายช่างสำรวจ	ตามภารกิจ (ผู้มีคุณวุฒิ)	๑๓,๘๒๐	-	-	
๕๒๐	นายไกรสร กำลั้งดี	ปวช. (ไฟฟ้าและอิเล็กทรอนิกส์)	-	ผู้ช่วยช่างไฟฟ้า	ตามภารกิจ (ผู้มีทักษะ)	-	ผู้ช่วยช่างไฟฟ้า	ตามภารกิจ (ผู้มีทักษะ)	๑๐,๕๘๐	-	-	
๕๒๑	นายมงคล ยอดดำเนิน	มัธยมศึกษาตอนปลาย (ม.๖)	-	พนักงานขับรถยนต์	ตามภารกิจ (ผู้มีทักษะ)	-	พนักงานขับรถยนต์	ตามภารกิจ (ผู้มีทักษะ)	๑๐,๑๘๐	-	-	
๕๒๒	นายพัฒนา บุญเลิศ	มัธยมศึกษาตอนปลาย (ม.๖)	-	พนักงานขับรถยนต์	ทั่วไป	-	พนักงานขับรถยนต์	ทั่วไป	๙,๐๐๐	-	-	
๕๒๓	นายณัฐพล แจ้งกระจ่าง	-	-	คนงาน	ทั่วไป	-	คนงาน	ทั่วไป	๙,๐๐๐	-	-	
๕๒๔	นายปิยพันธ์ สุริยันชัย	-	-	คนงาน	ทั่วไป	-	คนงาน	ทั่วไป	๙,๐๐๐	-	-	

๑๑. บัญชีแสดงจัดคนลงสู่ตำแหน่งและการกำหนดเลขที่ตำแหน่งในส่วนราชการ (พนักงานจ้างเมืองพัทยา)

ลำดับ ที่	ชื่อ -สกุล	วุฒิการศึกษา/สาขาวิชา	กรอบอัตรากำลังเดิม			กรอบอัตรากำลังใหม่			เงินเดือน	เงินประจำตำแหน่ง		หมายเหตุ
			เลขที่ ตำแหน่ง	ตำแหน่ง	ประเภทพนักงานจ้าง	เลขที่ ตำแหน่ง	ตำแหน่ง	ประเภทพนักงานจ้าง		เงินประจำ ตำแหน่ง	เงินค่าตอบแทน เงินเพิ่มอื่น	
ฝ่ายรณรงค์ระเบียบวินัยจราจร												
๕๒๕	-ว่าง-	-	-	-	-	-	ผู้ช่วยนายช่างโยธา	ตามภารกิจ (ผู้มีคุณวุฒิ)	๑๑,๕๐๐	-	-	
๕๒๖	นายสมพงษ์ คำหอมชื่น	-	-	-	-	-	คนงาน	ทั่วไป	๙,๐๐๐	-	-	
๕๒๗	นายสมโภชน์ คำหอมชื่น	-	-	-	-	-	คนงาน	ทั่วไป	๙,๐๐๐	-	-	
๕๒๘	นายรัฐวุฒิ อิ่นงอ	-	-	-	-	-	คนงาน	ทั่วไป	๙,๐๐๐	-	-	
๕๒๙	น.ส.สมิตตรา จันทร	-	-	-	-	-	คนงาน	ทั่วไป	๙,๐๐๐	-	-	
๕๓๐	น.ส.จุฑารัตน์ นพसान	-	-	-	-	-	คนงาน	ทั่วไป	๙,๐๐๐	-	-	
สำนักสาธารณสุขและสิ่งแวดล้อม												
ฝ่ายบริหารงานทั่วไป												
๕๓๑	นางวัชรีย์ แก่นภิรมย์	ปวส. (คอมพิวเตอร์)	-	ผู้ช่วยเจ้าพนักงานธุรการ	ตามภารกิจ (ผู้มีคุณวุฒิ)	-	ผู้ช่วยเจ้าพนักงานธุรการ	ตามภารกิจ (ผู้มีคุณวุฒิ)	๑๙,๓๙๐	-	-	
๕๓๒	น.ส.พินดา แก้วสุรินทร์	ศศ.บ. (การบัญชี)	-	ผู้ช่วยเจ้าพนักงานธุรการ	ตามภารกิจ (ผู้มีคุณวุฒิ)	-	ผู้ช่วยเจ้าพนักงานธุรการ	ตามภารกิจ (ผู้มีคุณวุฒิ)	๑๕,๖๒๐	-	-	
๕๓๓	น.ส.ฐิติยา แสงไชย	บธ.บ. (การบริหารธุรกิจ)	-	คนงาน	ทั่วไป	-	คนงาน	ทั่วไป	๙,๐๐๐	-	-	
๕๓๔	นายนิรันดร์ ไพโรสันต์	มัธยมศึกษาตอนปลาย (ม.๖)	-	คนงาน	ทั่วไป	-	คนงาน	ทั่วไป	๙,๐๐๐	-	-	
โรงพยาบาลเมืองพัทยา												
กลุ่มงานทันตสาธารณสุข												
๕๓๕	น.ส.เพ็ญภัทร เกตุเกลี้ยง	ศ.บ. (รัฐศาสตร์)	-	ผู้ช่วยควบคุมดูแลเครื่องทันตกรรม	ตามภารกิจ (ผู้มีทักษะ)	-	ผู้ช่วยควบคุมดูแลเครื่องทันตกรรม	ตามภารกิจ (ผู้มีทักษะ)	๑๔,๕๓๐	-	-	
กลุ่มงานการพยาบาล												
๕๓๖	นายชุตีเทพ ศรีคำดี	มัธยมศึกษาตอนปลาย (ม.๖)	-	ผู้ช่วยเจ้าหน้าที่พยาบาล	ตามภารกิจ (ผู้มีทักษะ)	-	ผู้ช่วยเจ้าหน้าที่พยาบาล	ตามภารกิจ (ผู้มีทักษะ)	๑๔,๙๐๐	-	-	
๕๓๗	-ว่าง -	-	-	ผู้ช่วยเจ้าหน้าที่พยาบาล	ตามภารกิจ (ผู้มีทักษะ)	-	คนงาน	ทั่วไป	๙,๐๐๐	-	-	

๑๑. บัญชีแสดงจัดคนลงสู่ตำแหน่งและการกำหนดเลขที่ตำแหน่งในส่วนราชการ (พนักงานจ้างเมืองพัทยา)

ลำดับ ที่	ชื่อ -สกุล	วุฒิการศึกษา/สาขาวิชา	กรอบอัตรากำลังเดิม			กรอบอัตรากำลังใหม่			เงินเดือน	เงินประจำตำแหน่ง		หมายเหตุ
			เลขที่ ตำแหน่ง	ตำแหน่ง	ประเภทพนักงานจ้าง	เลขที่ ตำแหน่ง	ตำแหน่ง	ประเภทพนักงานจ้าง		เงินประจำ ตำแหน่ง	เงินค่าตอบแทน เงินเพิ่มอื่น	
ส่วนอำนวยการ												
ฝ่ายบริหารงานทั่วไป												
๕๓๘	นายไกรสร สามะกิจ	-	-	พนักงานขับรถยนต์	ตามภารกิจ (ผู้มีทักษะ)	-	พนักงานขับรถยนต์	ตามภารกิจ (ผู้มีทักษะ)	๙,๔๐๐	-	-	
๕๓๙	นายไชยวัฒน์ จันทฤทธิ์	ปวช. (คอมพิวเตอร์ธุรกิจ)	-	พนักงานขับรถยนต์	ทั่วไป	-	พนักงานขับรถยนต์	ทั่วไป	๙,๐๐๐	-	-	
๕๔๐	น.ส.รวีกานต์ เกิดศิริ	-	-	คนงาน	ทั่วไป	-	คนงาน	ทั่วไป	๙,๐๐๐	-	-	
๕๔๑	น.ส.เพชรไพลิน หลีกเพชร	ประถมศึกษาปีที่ ๖	-	คนงาน	ทั่วไป	-	คนงาน	ทั่วไป	๙,๐๐๐	-	-	
ฝ่ายการเงินและบัญชี												
๕๔๒	น.ส.ฮาซานะฮ์ ปาทาน	ปวส. (การบัญชี)	-	ผู้ช่วยเจ้าพนักงานการเงินและบัญชี	ตามภารกิจ (ผู้มีคุณวุฒิ)	-	ผู้ช่วยเจ้าพนักงานการเงินและบัญชี	ตามภารกิจ (ผู้มีคุณวุฒิ)	๑๓,๑๗๐	-	-	
ส่วนบริการสาธารณสุข												
ฝ่ายบริการทางการแพทย์												
๕๔๓	น.ส.วารินทร์ แม่คุณ	ปวช. (พาณิชยกรรม)	-	ผู้ช่วยเจ้าพนักงานธุรการ	ตามภารกิจ (ผู้มีคุณวุฒิ)	-	ผู้ช่วยเจ้าพนักงานธุรการ	ตามภารกิจ (ผู้มีคุณวุฒิ)	๑๕,๗๒๐	-	-	
๕๔๔	นายนิคม รัตนะสีหา	ปวส. (อิเล็กทรอนิกส์)	-	ผู้ช่วยนายช่างไฟฟ้า	ตามภารกิจ (ผู้มีคุณวุฒิ)	-	ผู้ช่วยนายช่างไฟฟ้า	ตามภารกิจ (ผู้มีคุณวุฒิ)	๑๔,๖๗๐	-	-	
๕๔๕	นายบรรเจิด ทองประสาน	-	-	พนักงานขับรถยนต์	ทั่วไป	-	พนักงานขับรถยนต์	ทั่วไป	๙,๐๐๐	-	-	
๕๔๖	น.ส.อัจฉิมา ชนงู		-	คนงาน	ทั่วไป	-	คนงาน	ทั่วไป	๙,๐๐๐	-	-	
๕๔๗	น.ส.นิตารัตน์ ยอดจันทร์	บธ.บ. (คอมฯ)	-	คนงาน	ทั่วไป	-	คนงาน	ทั่วไป	๙,๐๐๐	-	-	
ฝ่ายบริการสาธารณสุข												
๕๔๘	นายศุภชัย วัดฟุ้งเฟื่อง	มัธยมศึกษาตอนปลาย (ม.๖)	-	พนักงานขับรถยนต์	ตามภารกิจ (ผู้มีทักษะ)	-	พนักงานขับรถยนต์	ตามภารกิจ (ผู้มีทักษะ)	๑๐,๒๓๐	-	-	
๕๔๙	น.ส.สนุ่น วุ่นคง	ประถมศึกษาปีที่ ๖	-	คนงาน	ทั่วไป	-	คนงาน	ทั่วไป	๙,๐๐๐	-	-	

๑๑. บัญชีแสดงจัดคนลงสู่ตำแหน่งและการกำหนดเลขที่ตำแหน่งในส่วนราชการ (พนักงานจ้างเมืองพัทยา)

ลำดับ ที่	ชื่อ -สกุล	วุฒิการศึกษา/สาขาวิชา	กรอบอัตราเก่าดั้งเดิม			กรอบอัตราค่าจ้างใหม่			เงินเดือน	เงินประจำตำแหน่ง		หมายเหตุ
			เลขที่ ตำแหน่ง	ตำแหน่ง	ประเภทพนักงานจ้าง	เลขที่ ตำแหน่ง	ตำแหน่ง	ประเภทพนักงานจ้าง		เงินประจำ ตำแหน่ง	เงินค่าตอบแทน เงินเพิ่มอื่น	
ส่วนควบคุมโรค												
ฝ่ายป้องกันและควบคุมโรค												
๕๕๐	น.ส.พิชญากร บัญชีเยว	วท.บ. (สุขศึกษา)	-	ผู้ช่วยนักวิชาการสาธารณสุข	ตามภารกิจ (ผู้มีคุณวุฒิ)	-	ผู้ช่วยนักวิชาการสาธารณสุข	ตามภารกิจ (ผู้มีคุณวุฒิ)	๒๔,๖๓๐	-	-	
๕๕๑	-ว่าง -	-	-	ผู้ช่วยนักวิชาการสาธารณสุข	ตามภารกิจ (ผู้มีคุณวุฒิ)	-	ผู้ช่วยนักวิชาการสาธารณสุข	ตามภารกิจ (ผู้มีคุณวุฒิ)	๑๕,๐๐๐	-	-	
๕๕๒	น.ส.ฐาปนี ศรีทา	สพ. (การจัดการสุขภาพชุมชน)	-	ผู้ช่วยนักวิชาการสาธารณสุข	ตามภารกิจ (ผู้มีคุณวุฒิ)	-	ผู้ช่วยนักวิชาการสาธารณสุข	ตามภารกิจ (ผู้มีคุณวุฒิ)	๑๗,๓๙๐	-	-	
๕๕๓	น.ส.กนกวรรณ รัตนมงคล	วท.บ. (อนามัยสิ่งแวดล้อม)	-	ผู้ช่วยนักวิชาการสาธารณสุข	ตามภารกิจ (ผู้มีคุณวุฒิ)	-	ผู้ช่วยนักวิชาการสาธารณสุข	ตามภารกิจ (ผู้มีคุณวุฒิ)	๑๗,๓๙๐	-	-	
๕๕๔	-ว่าง -	-	-	ผู้ช่วยควบคุมโรค	ตามภารกิจ (ผู้มีทักษะ)	-	ผู้ช่วยควบคุมโรค	ตามภารกิจ (ผู้มีทักษะ)	๑๕,๐๓๐	-	-	
๕๕๕	นายดำรงค์ อาทิตย์	ประถมศึกษปีที่ ๖	-	ผู้ช่วยควบคุมโรค	ตามภารกิจ (ผู้มีทักษะ)	-	ผู้ช่วยควบคุมโรค	ตามภารกิจ (ผู้มีทักษะ)	๑๔,๘๒๐	-	-	
๕๕๖	-ว่าง -	-	-	ผู้ช่วยควบคุมโรค	ตามภารกิจ (ผู้มีทักษะ)	-	ผู้ช่วยควบคุมโรค	ตามภารกิจ (ผู้มีทักษะ)	๙,๔๐๐	-	-	
๕๕๗	นายรังสรรค์ แสงเกิด	-	-	พนักงานขับรถยนต์	ตามภารกิจ (ผู้มีทักษะ)	-	พนักงานขับรถยนต์	ตามภารกิจ (ผู้มีทักษะ)	๑๐,๑๓๐	-	-	
๕๕๘	นายอภิรักษ์ กรผลึก	ปวช. (ช่างยนต์)	-	พนักงานขับรถยนต์	ทั่วไป	-	พนักงานขับรถยนต์	ทั่วไป	๙,๐๐๐	-	-	
๕๕๙	นางพุ่มวัน พงษ์พิทักษ์	ปวช. (พณิชยกรรม)	-	คนงาน	ทั่วไป	-	คนงาน	ทั่วไป	๙,๐๐๐	-	-	
๕๖๐	น.ส.สุพัตรา ธรรมสาลี	-	-	คนงาน	ทั่วไป	-	คนงาน	ทั่วไป	๙,๐๐๐	-	-	
๕๖๑	น.ส.จันทิมา สະไบแก้ว	มัธยมศึกษาตอนปลาย (ม.๖)	-	คนงาน	ทั่วไป	-	คนงาน	ทั่วไป	๙,๐๐๐	-	-	
๕๖๒	น.ส.มุกดาวัลย์ คำอ่อนศรี	-	-	คนงาน	ทั่วไป	-	คนงาน	ทั่วไป	๙,๐๐๐	-	-	
ฝ่ายบำบัดรักษาการติดสารเสพติด												
๕๖๓	นางบุญยวีร์ วุฒิสิริธัญญา	วท.บ. (พีชศาสตร์)	-	ผู้ช่วยนักอาชีพบำบัด	ตามภารกิจ (ผู้มีคุณวุฒิ)	-	ผู้ช่วยนักอาชีพบำบัด	ตามภารกิจ (ผู้มีคุณวุฒิ)	๑๗,๙๓๐	-	-	
๕๖๔	นายเอกพันธ์ ผาสุข	-	-	พนักงานขับรถยนต์	ตามภารกิจ (ผู้มีทักษะ)	-	พนักงานขับรถยนต์	ตามภารกิจ (ผู้มีทักษะ)	๙,๔๐๐	-	-	
๕๖๕	นายเอกลักษณ์ ดวงรัตน์	ปวส. (ช่างไฟฟ้า)	-	พนักงานขับรถยนต์	ตามภารกิจ (ผู้มีทักษะ)	-	พนักงานขับรถยนต์	ตามภารกิจ (ผู้มีทักษะ)	๑๐,๑๓๐	-	-	

๑๑. บัญชีแสดงจัดคนลงสู่ตำแหน่งและการกำหนดเลขที่ตำแหน่งในส่วนราชการ (พนักงานจ้างเมืองพัทยา)

ลำดับ ที่	ชื่อ -สกุล	วุฒิการศึกษา/สาขาวิชา	กรอบอัตรากำลังเดิม			กรอบอัตรากำลังใหม่			เงินเดือน	เงินประจำตำแหน่ง		หมายเหตุ	
			เลขที่ ตำแหน่ง	ตำแหน่ง	ประเภทพนักงานจ้าง	เลขที่ ตำแหน่ง	ตำแหน่ง	ประเภทพนักงานจ้าง		เงินประจำ ตำแหน่ง	เงินค่าตอบแทน เงินเพิ่มอื่น		
ส่วนสร้างเสริมสุขภาพ													
ฝ่ายส่งเสริมสุขภาพ													
๕๖๖	นายธนกร	สิงห์คำโล	ศศ.บ. (สุขศึกษา)	-	ผู้ช่วยนักวิชาการสาธารณสุข	ตามภารกิจ (ผู้มีคุณวุฒิ)	-	ผู้ช่วยนักวิชาการสาธารณสุข	ตามภารกิจ (ผู้มีคุณวุฒิ)	๒๔,๗๔๐	-	-	
๕๖๗	น.ส.วิไลดา	เกตวารินทร์	วท.บ. (สุขศึกษาและพฤติกรรมสุขภาพ)	-	ผู้ช่วยนักวิชาการสาธารณสุข	ตามภารกิจ (ผู้มีคุณวุฒิ)	-	ผู้ช่วยนักวิชาการสาธารณสุข	ตามภารกิจ (ผู้มีคุณวุฒิ)	๒๐,๐๘๐	-	-	
๕๖๘	น.ส.ฐนิตนันท์	ทรัพย์สมบูรณ์	บธ.บ. (การบริหารทรัพยากรมนุษย์)	-	ผู้ช่วยเจ้าพนักงานธุรการ	ตามภารกิจ (ผู้มีคุณวุฒิ)	-	ผู้ช่วยเจ้าพนักงานธุรการ	ตามภารกิจ (ผู้มีคุณวุฒิ)	๑๕,๕๕๐	-	-	
๕๖๙	น.ส.ชญญาภัค	ไชยสาร	ปวส. (คอมพิวเตอร์ธุรกิจ)	-	ผู้ช่วยเจ้าพนักงานธุรการ	ตามภารกิจ (ผู้มีคุณวุฒิ)	-	ผู้ช่วยเจ้าพนักงานธุรการ	ตามภารกิจ (ผู้มีคุณวุฒิ)	๑๓,๓๕๐	-	-	
๕๗๐	น.ส.พัชรมน	อังคณาวิณ	ศศ.บ. (การบัญชี)	-	ผู้ช่วยเจ้าหน้าที่เวชระเบียน	ตามภารกิจ (ผู้มีทักษะ)	-	ผู้ช่วยเจ้าหน้าที่เวชระเบียน	ตามภารกิจ (ผู้มีทักษะ)	๑๔,๑๖๐	-	-	
๕๗๑	นายฉลาด	ชาติชำนาญ	ประถมศึกษาปีที่ ๖	-	พนักงานขับรถยนต์	ทั่วไป	-	พนักงานขับรถยนต์	ทั่วไป	๙,๐๐๐	-	-	
ฝ่ายหลักประกันสุขภาพ													
๕๗๒	น.ส.กุลชญา	กียะสูตร	ศศ.บ. (อาหารและโภชนาการ)	-	ผู้ช่วยนักโภชนาการ	ตามภารกิจ (ผู้มีคุณวุฒิ)	-	ผู้ช่วยนักโภชนาการ	ตามภารกิจ (ผู้มีคุณวุฒิ)	๒๓,๘๘๐	-	-	
ส่วนส่งเสริมอนามัยสิ่งแวดล้อม													
ฝ่ายสุขาภิบาลและอนามัยสิ่งแวดล้อม													
๕๗๓	น.ส.อุมาพร	สาริกา	ศศ.บ. (รัฐศาสตร์)	-	ผู้ช่วยนักวิชาการสิ่งแวดล้อม	ตามภารกิจ (ผู้มีคุณวุฒิ)	-	ผู้ช่วยนักวิชาการสิ่งแวดล้อม	ตามภารกิจ (ผู้มีคุณวุฒิ)	๒๔,๒๗๐	-	-	
๕๗๔	นายภูสิษฐ์	ปราบใหญ่	วท.บ. (ฟิสิกส์ประยุกต์)	-	ผู้ช่วยนักวิชาการสิ่งแวดล้อม	ตามภารกิจ (ผู้มีคุณวุฒิ)	-	ผู้ช่วยนักวิชาการสิ่งแวดล้อม	ตามภารกิจ (ผู้มีคุณวุฒิ)	๒๐,๑๖๐	-	-	
๕๗๕	นายเกียรติศักดิ์	ยอดมูลดี	วท.บ. (ฟิสิกส์ประยุกต์)	-	ผู้ช่วยนักวิทยาศาสตร์	ตามภารกิจ (ผู้มีคุณวุฒิ)	-	ผู้ช่วยนักวิทยาศาสตร์	ตามภารกิจ (ผู้มีคุณวุฒิ)	๒๔,๕๒๐	-	-	
๕๗๖	นายเนกฤทธิ์	บุญเจิม	ปวส. (คอมพิวเตอร์)	-	ผู้ช่วยเจ้าพนักงานธุรการ	ตามภารกิจ (ผู้มีคุณวุฒิ)	-	ผู้ช่วยเจ้าพนักงานธุรการ	ตามภารกิจ (ผู้มีคุณวุฒิ)	๑๙,๑๑๐	-	-	
๕๗๗	นายประสิทธิ์	เกตสุริยงค์	-	-	พนักงานขับรถยนต์	ตามภารกิจ (ผู้มีทักษะ)	-	พนักงานขับรถยนต์	ตามภารกิจ (ผู้มีทักษะ)	๑๐,๒๒๐	-	-	
๕๗๘	น.ส.วิลาวรรณ	ประสินเดิม	-	-	คนงาน	ทั่วไป	-	คนงาน	ทั่วไป	๙,๐๐๐	-	-	

๑๑. บัญชีแสดงจัดคนลงสู่ตำแหน่งและการกำหนดเลขที่ตำแหน่งในส่วนราชการ (พนักงานจ้างเมืองพัทยา)

ลำดับ ที่	ชื่อ -สกุล	วุฒิการศึกษา/สาขาวิชา	กรอบอัตรากำลังเดิม			กรอบอัตรากำลังใหม่			เงินเดือน	เงินประจำตำแหน่ง		หมายเหตุ
			เลขที่ ตำแหน่ง	ตำแหน่ง	ประเภทพนักงานจ้าง	เลขที่ ตำแหน่ง	ตำแหน่ง	ประเภทพนักงานจ้าง		เงินประจำ ตำแหน่ง	เงินค่าตอบแทน เงินเพิ่มอื่น	
ฝ่ายคุ้มครองผู้บริโภคด้านสาธารณสุข												
๕๗๙	น.ส.สุริยา มะหะหมัด	บธ.บ. (คอมพิวเตอร์)	-	ผู้ช่วยนักวิชาการคอมพิวเตอร์	ตามภารกิจ (ผู้มีคุณวุฒิ)	-	ผู้ช่วยนักวิชาการคอมพิวเตอร์	ตามภารกิจ (ผู้มีคุณวุฒิ)	๒๔,๖๒๐	-	-	
๕๘๐	น.ส.เกษมกล เจริญคลัง	วท.บ. (สิ่งแวดล้อม)	-	ผู้ช่วยนักวิทยาศาสตร์	ตามภารกิจ (ผู้มีคุณวุฒิ)	-	ผู้ช่วยนักวิทยาศาสตร์	ตามภารกิจ (ผู้มีคุณวุฒิ)	๒๔,๖๒๐	-	-	
๕๘๑	นางณัชชา ณ นคร	วท.บ (พืชศาสตร์)	-	ผู้ช่วยนักโภชนาการ	ตามภารกิจ (ผู้มีคุณวุฒิ)	-	ผู้ช่วยนักโภชนาการ	ตามภารกิจ (ผู้มีคุณวุฒิ)	๑๘,๐๑๐	-	-	
๕๘๒	นายโสภณ คงทน	มัธยมศึกษาตอนต้น (ม.๓)	-	พนักงานขับรถยนต์	ตามภารกิจ (ผู้มีทักษะ)	-	พนักงานขับรถยนต์	ตามภารกิจ (ผู้มีทักษะ)	๑๕,๐๕๐	-	-	
กลุ่มงานสัตวแพทย์												
๕๘๓	นางสารนี ชรจันทร์ศรี	วท.บ. (สัตวศาสตร์)	-	ผู้ช่วยนักวิชาการสัตวบาล	ตามภารกิจ (ผู้มีคุณวุฒิ)	-	ผู้ช่วยนักวิชาการสัตวบาล	ตามภารกิจ (ผู้มีคุณวุฒิ)	๒๑,๘๓๐	-	-	
๕๘๔	น.ส.วันดี วัดฟุ้งเฟื่อง	วท.บ. (เทคโนโลยีการผลิตสัตว์)	-	ผู้ช่วยนักวิชาการสัตวบาล	ตามภารกิจ (ผู้มีคุณวุฒิ)	-	ผู้ช่วยนักวิชาการสัตวบาล	ตามภารกิจ (ผู้มีคุณวุฒิ)	๒๓,๑๖๐	-	-	
๕๘๕	น.ส.ภรณ์พรรณ น้ำฟ้า	ปวส. (การบัญชี)	-	ผู้ช่วยเจ้าพนักงานการเงินและบัญชี	ตามภารกิจ (ผู้มีคุณวุฒิ)	-	ผู้ช่วยเจ้าพนักงานการเงินและบัญชี	ตามภารกิจ (ผู้มีคุณวุฒิ)	๑๓,๖๙๐	-	-	
๕๘๖	น.ส.ภรณ์ชนก บุญเจิม	บธ.บ. (การจัดการทั่วไป)	-	ผู้ช่วยเจ้าพนักงานธุรการ	ตามภารกิจ (ผู้มีคุณวุฒิ)	-	ผู้ช่วยเจ้าพนักงานธุรการ	ตามภารกิจ (ผู้มีคุณวุฒิ)	๑๕,๑๒๐	-	-	
๕๘๗	นายวีรชน สร้อยทอง	ปวช. (ช่างเชื่อม)	-	พนักงานขับรถยนต์	ตามภารกิจ (ผู้มีทักษะ)	-	พนักงานขับรถยนต์	ตามภารกิจ (ผู้มีทักษะ)	๑๕,๐๓๐	-	-	
๕๘๘	นายประยูร สุภาลี	ประถมศึกษาปีที่ ๖	-	พนักงานขับรถยนต์	ตามภารกิจ (ผู้มีทักษะ)	-	พนักงานขับรถยนต์	ตามภารกิจ (ผู้มีทักษะ)	๑๒,๖๐๐	-	-	
๕๘๙	นายอนุสรณ์ ปักชี	มัธยมศึกษาตอนปลาย (ม.๖)	-	พนักงานขับรถยนต์	ตามภารกิจ (ผู้มีทักษะ)	-	พนักงานขับรถยนต์	ตามภารกิจ (ผู้มีทักษะ)	๑๐,๑๘๐	-	-	
๕๙๐	นายณรงค์ ธีราชรักษ์	-	-	-	-	-	พนักงานขับรถยนต์	ตามภารกิจ (ผู้มีทักษะ)	๙,๔๐๐	-	-	
๕๙๑	นายจรงค์ศักดิ์ ปริตวาลัย	มัธยมศึกษาตอนปลาย (ม.๖)	-	พนักงานขับรถยนต์	ทั่วไป	-	พนักงานขับรถยนต์	ทั่วไป	๙,๐๐๐	-	-	
๕๙๒	นางนิตยา รัตนะสีหา	มัธยมศึกษาตอนต้น (ม.๓)	-	คนงาน	ทั่วไป	-	คนงาน	ทั่วไป	๙,๐๐๐	-	-	
๕๙๓	นายจรูญ บูรณศิลป์	-	-	คนงาน	ทั่วไป	-	คนงาน	ทั่วไป	๙,๐๐๐	-	-	
๕๙๔	นายอนุชา เทพวารินทร์	-	-	คนงาน	ทั่วไป	-	คนงาน	ทั่วไป	๙,๐๐๐	-	-	
๕๙๕	นายอาทิตย์ ยอดดำเนิน	ประถมศึกษาปีที่ ๔	-	คนงาน	ทั่วไป	-	คนงาน	ทั่วไป	๙,๐๐๐	-	-	

๑๑. บัญชีแสดงจัดคนลงสู่ตำแหน่งและการกำหนดเลขที่ตำแหน่งในส่วนราชการ (พนักงานจ้างเมืองพัทยา)

ลำดับ ที่	ชื่อ -สกุล	วุฒิการศึกษา/สาขาวิชา	กรอบอัตรากำลังเดิม			กรอบอัตรากำลังใหม่			เงินเดือน	เงินประจำตำแหน่ง		หมายเหตุ
			เลขที่ ตำแหน่ง	ตำแหน่ง	ประเภทพนักงานจ้าง	เลขที่ ตำแหน่ง	ตำแหน่ง	ประเภทพนักงานจ้าง		เงินประจำ ตำแหน่ง	เงินค่าตอบแทน เงินเพิ่มอื่น	
๕๙๖	นายสมชัย วงศ์สอน	มัธยมศึกษาตอนต้น (ม.๓)	-	คนงาน	ทั่วไป	-	คนงาน	ทั่วไป	๙,๐๐๐	-	-	
๕๙๗	นายนิรุทธิ์ ช้างวงษ์	-	-	คนงาน	ทั่วไป	-	คนงาน	ทั่วไป	๙,๐๐๐	-	-	
สำนักยุทธศาสตร์และงบประมาณ												
ฝ่ายบริหารงานทั่วไป												
๕๙๘	น.ส.กัญญาพัชร หวังพลายเจริญสุข	บธ.บ. (คอมพิวเตอร์ธุรกิจ)	-	ผู้ช่วยเจ้าพนักงานธุรการ	ตามภารกิจ (ผู้มีคุณวุฒิ)	-	ผู้ช่วยเจ้าพนักงานธุรการ	ตามภารกิจ (ผู้มีคุณวุฒิ)	๑๙,๓๑๐	-	-	
๕๙๙	นายพรหมพจน์ ปนดี	ปวส. (คอมพิวเตอร์ธุรกิจ)	-	ผู้ช่วยเจ้าพนักงานพัสดุ	ตามภารกิจ (ผู้มีคุณวุฒิ)	-	ผู้ช่วยเจ้าพนักงานพัสดุ	ตามภารกิจ (ผู้มีคุณวุฒิ)	๑๕,๒๕๐	-	-	
๖๐๐	นายวชิระ หุตารมณ	มัธยมศึกษาตอนต้น (ม.๓)	-	พนักงานขับรถยนต์	ตามภารกิจ (ผู้มีทักษะ)	-	พนักงานขับรถยนต์	ตามภารกิจ (ผู้มีทักษะ)	๑๐,๕๓๐	-	-	
๖๐๑	นายศักดิ์พงษ์พันธ์ จำเนียรกุล	มัธยมศึกษาตอนต้น (ม.๓)	-	พนักงานขับรถยนต์	ตามภารกิจ (ผู้มีทักษะ)	-	พนักงานขับรถยนต์	ตามภารกิจ (ผู้มีทักษะ)	๑๐,๑๘๐	-	-	
๖๐๒	น.ส.ไสว ทองมาก	มัธยมศึกษาตอนปลาย (ม.๖)	-	แม่บ้าน	ตามภารกิจ (ผู้มีทักษะ)	-	แม่บ้าน	ตามภารกิจ (ผู้มีทักษะ)	๑๑,๑๙๐	-	-	
๖๐๓	น.ส.นันทวรรณ ตูลานนท์	-	-	คนงาน	ทั่วไป	-	คนงาน	ทั่วไป	๙,๐๐๐	-	-	
ส่วนยุทธศาสตร์การพัฒน												
ฝ่ายยุทธศาสตร์และแผนงาน												
๖๐๔	นายนิธิโรจน์ กองแก้ว	ศน.ม. (รัฐศาสตรการปกครอง)	-	ผู้ช่วยนักวิเคราะห์นโยบายและแผน	ตามภารกิจ (ผู้มีคุณวุฒิ)	-	ผู้ช่วยนักวิเคราะห์นโยบายและแผน	ตามภารกิจ (ผู้มีคุณวุฒิ)	๑๙,๘๙๐	-	-	
๖๐๕	น.ส.ปริญญานันท์ โชติศักดิ์ชนันท์	บธ.บ. (การจัดการ)	-	ผู้ช่วยนักวิเคราะห์นโยบายและแผน	ตามภารกิจ (ผู้มีคุณวุฒิ)	-	ผู้ช่วยนักวิเคราะห์นโยบายและแผน	ตามภารกิจ (ผู้มีคุณวุฒิ)	๑๘,๑๑๐	-	-	
ฝ่ายวิจัยและประเมินผล												
๖๐๖	น.ส.ปนิดา ชุติวรวัลค์	-	-	คนงาน	ทั่วไป	-	คนงาน	ทั่วไป	๙,๐๐๐	-	-	
๖๐๗	นายธนภัทร ดีใหญ่	-	-	คนงาน	ทั่วไป	-	คนงาน	ทั่วไป	๙,๐๐๐	-	-	
ส่วนงบประมาณ												
ฝ่ายงบประมาณ												
๖๐๘	น.ส.สายใจ เกตุแก้ว	ปวช. (การขาย)	-	ผู้ช่วยเจ้าพนักงานธุรการ	ตามภารกิจ (ผู้มีคุณวุฒิ)	-	ผู้ช่วยเจ้าพนักงานธุรการ	ตามภารกิจ (ผู้มีคุณวุฒิ)	๑๕,๓๒๐	-	-	

๑๑. บัญชีแสดงจัดคนลงสู่ตำแหน่งและการกำหนดเลขที่ตำแหน่งในส่วนราชการ (พนักงานจ้างเมืองพัทยา)

ลำดับ ที่	ชื่อ -สกุล	วุฒิการศึกษา/สาขาวิชา	กรอบอัตรากำลังเดิม			กรอบอัตรากำลังใหม่			เงินเดือน	เงินประจำตำแหน่ง		หมายเหตุ
			เลขที่ ตำแหน่ง	ตำแหน่ง	ประเภทพนักงานจ้าง	เลขที่ ตำแหน่ง	ตำแหน่ง	ประเภทพนักงานจ้าง		เงินประจำ ตำแหน่ง	เงินค่าตอบแทน เงินเพิ่มอื่น	
๖๐๘	น.ส.นฤมล พรมนันท์	-	-	คนงาน	ทั่วไป	-	คนงาน	ทั่วไป	๙,๐๐๐	-	-	
ฝ่ายงบประมาณและเงินอุดหนุน												
๖๑๐	น.ส.วริศยานันท์ โสภารักษ์	ปวส. (การบัญชี)	-	ผู้ช่วยเจ้าพนักงานธุรการ	ตามภารกิจ (ผู้มีคุณวุฒิ)	-	ผู้ช่วยเจ้าพนักงานธุรการ	ตามภารกิจ (ผู้มีคุณวุฒิ)	๑๓,๘๒๐	-	-	
๖๑๑	น.ส.ณัฐกานต์ ดีประชา	-	-	คนงาน	ทั่วไป	-	คนงาน	ทั่วไป	๙,๐๐๐	-	-	
ส่วนบริการและเผยแพร่วิชาการ												
ฝ่ายเทคโนโลยีสารสนเทศ												
๖๑๒	น.ส.ชุลีพร น้ำแก้ว	บธ.บ (คอมพิวเตอร์ธุรกิจ)	-	ผู้ช่วยนักวิชาการคอมพิวเตอร์	ตามภารกิจ (ผู้มีคุณวุฒิ)	-	ผู้ช่วยนักวิชาการคอมพิวเตอร์	ตามภารกิจ (ผู้มีคุณวุฒิ)	๑๘,๐๑๐	-	-	
๖๑๓	น.ส.วริษฐา จินตกาญจน์	-	-	คนงาน	ทั่วไป	-	คนงาน	ทั่วไป	๙,๐๐๐	-	-	
ฝ่ายการสื่อสาร												
๖๑๔	น.ส.มินตรา อ่ำแจ้ง	วท.บ. (วิทยาการคอมพิวเตอร์)	-	ผู้ช่วยนักวิชาการคอมพิวเตอร์	ตามภารกิจ (ผู้มีคุณวุฒิ)	-	ผู้ช่วยนักวิชาการคอมพิวเตอร์	ตามภารกิจ (ผู้มีคุณวุฒิ)	๑๕,๐๐๐	-	-	
๖๑๕	นายกิตติชัย น้อยนวล	วท.บ. (วิทยาการคอมพิวเตอร์)	-	ผู้ช่วยนักวิชาการคอมพิวเตอร์	ตามภารกิจ (ผู้มีคุณวุฒิ)	-	ผู้ช่วยนักวิชาการคอมพิวเตอร์	ตามภารกิจ (ผู้มีคุณวุฒิ)	๒๓,๖๑๐	-	-	
สำนักการศึกษา												
ฝ่ายบริหารงานทั่วไป												
๖๑๖	นายอานนท์ ศรีรัตนสุคนธ์	ศศ.บ. (การจัดการทั่วไป)	-	ผู้ช่วยนักวิชาการคอมพิวเตอร์	ตามภารกิจ (ผู้มีคุณวุฒิ)	-	ผู้ช่วยนักวิชาการคอมพิวเตอร์	ตามภารกิจ (ผู้มีคุณวุฒิ)	๒๓,๖๒๐	-	-	
๖๑๗	น.ส.วลัยพร เหลืองอร่าม	ปวส. (คอมพิวเตอร์ธุรกิจ)	-	ผู้ช่วยเจ้าพนักงานธุรการ	ตามภารกิจ (ผู้มีคุณวุฒิ)	-	ผู้ช่วยเจ้าพนักงานธุรการ	ตามภารกิจ (ผู้มีคุณวุฒิ)	๑๔,๘๙๐	-	-	
๖๑๘	น.ส.สุภาภรณ์ ธิวงศ์	ปวส. (คอมพิวเตอร์ธุรกิจ)	-	ผู้ช่วยเจ้าพนักงานธุรการ	ตามภารกิจ (ผู้มีคุณวุฒิ)	-	ผู้ช่วยเจ้าพนักงานธุรการ	ตามภารกิจ (ผู้มีคุณวุฒิ)	๑๓,๗๖๐	-	-	
๖๑๙	นายอภิสิทธิ์ ใจปัญญา	ประถมศึกษาปีที่ ๔	-	พนักงานขับรถยนต์	ตามภารกิจ (ผู้มีทักษะ)	-	พนักงานขับรถยนต์	ตามภารกิจ (ผู้มีทักษะ)	๑๐,๑๓๐	-	-	
๖๒๐	นายสุรพล สุวรรณรัตน์	มัธยมศึกษาตอนต้น (ม.๓)	-	พนักงานขับรถยนต์	ตามภารกิจ (ผู้มีทักษะ)	-	พนักงานขับรถยนต์	ตามภารกิจ (ผู้มีทักษะ)	๑๔,๙๐๐	-	-	
๖๒๑	-ว่าง -	-	-	พนักงานขับรถยนต์	ตามภารกิจ (ผู้มีทักษะ)	-	พนักงานขับรถยนต์	ตามภารกิจ (ผู้มีทักษะ)	๙,๔๐๐	-	-	

๑๑. บัญชีแสดงจัดคนลงสู่ตำแหน่งและการกำหนดเลขที่ตำแหน่งในส่วนราชการ (พนักงานจ้างเมืองพัทยา)

ลำดับ ที่	ชื่อ -สกุล	วุฒิการศึกษา/สาขาวิชา	กรอบอัตราเก่าดั้งเดิม			กรอบอัตราค่าจ้างใหม่			เงินเดือน	เงินประจำตำแหน่ง		หมายเหตุ	
			เลขที่ ตำแหน่ง	ตำแหน่ง	ประเภทพนักงานจ้าง	เลขที่ ตำแหน่ง	ตำแหน่ง	ประเภทพนักงานจ้าง		เงินประจำ ตำแหน่ง	เงินค่าตอบแทน เงินเพิ่มอื่น		
๖๒๒	-ว่าง -	-	-	-	-	-	พนักงานขับรถยนต์	ตามภารกิจ (ผู้มีทักษะ)	๙,๔๐๐	-	-		
๖๒๓	-ว่าง -	-	-	-	-	-	พนักงานขับรถยนต์	ตามภารกิจ (ผู้มีทักษะ)	๙,๔๐๐	-	-		
๖๒๔	-ว่าง -	-	-	-	-	-	พนักงานขับรถยนต์	ตามภารกิจ (ผู้มีทักษะ)	๙,๔๐๐	-	-		
๖๒๕	-ว่าง -	-	-	-	-	-	พนักงานขับรถยนต์	ตามภารกิจ (ผู้มีทักษะ)	๙,๔๐๐	-	-		
๖๒๖	-ว่าง -	-	-	-	-	-	พนักงานขับรถยนต์	ตามภารกิจ (ผู้มีทักษะ)	๙,๔๐๐	-	-		
๖๒๗	-ว่าง -	-	-	-	-	-	พนักงานขับรถยนต์	ตามภารกิจ (ผู้มีทักษะ)	๙,๔๐๐	-	-		
๖๒๘	-ว่าง -	-	-	-	-	-	พนักงานขับรถยนต์	ตามภารกิจ (ผู้มีทักษะ)	๙,๔๐๐	-	-		
๖๒๙	-ว่าง -	-	-	-	-	-	พนักงานขับรถยนต์	ตามภารกิจ (ผู้มีทักษะ)	๙,๔๐๐	-	-		
๖๓๐	-ว่าง -	-	-	-	-	-	พนักงานขับรถยนต์	ตามภารกิจ (ผู้มีทักษะ)	๙,๔๐๐	-	-		
๖๓๑	-ว่าง -	-	-	-	-	-	พนักงานขับรถยนต์	ตามภารกิจ (ผู้มีทักษะ)	๙,๔๐๐	-	-		
๖๓๒	น.ส.กนกวรรณ	แสงเมือง	มัธยมศึกษาตอนต้น (ม.๓)	-	แม่บ้าน	ตามภารกิจ (ผู้มีทักษะ)	-	แม่บ้าน	ตามภารกิจ (ผู้มีทักษะ)	๑๑,๐๘๐	-	-	
๖๓๓	นางรัชนก	พูลสวัสดิ์	ปวส. (การจัดการ)	-	คนงาน	ทั่วไป	-	คนงาน	ทั่วไป	๙,๐๐๐	-	-	
๖๓๔	น.ส.พิมลลักษณ์	เปี้ยบุตร	-	-	คนงาน	ทั่วไป	-	คนงาน	ทั่วไป	๙,๐๐๐	-	-	
ส่วนบริหารการศึกษา													
ฝ่ายห้องสมุดพิพิธภัณฑ์และเครือข่ายทางการศึกษา													
๖๓๕	น.ส.พูลสวัสดิ์	สังข์บัวแก้ว	ศศ.บ. (บรรณารักษ์)	-	ผู้ช่วยบรรณารักษ์	ตามภารกิจ (ผู้มีคุณวุฒิ)	-	ผู้ช่วยบรรณารักษ์	ตามภารกิจ (ผู้มีคุณวุฒิ)	๒๒,๑๗๐	-	-	
๖๓๖	น.ส.กุสุมา	แก่นประยูร	ศศ.บ. (บรรณารักษ์)	-	ผู้ช่วยบรรณารักษ์	ตามภารกิจ (ผู้มีคุณวุฒิ)	-	ผู้ช่วยบรรณารักษ์	ตามภารกิจ (ผู้มีคุณวุฒิ)	๑๙,๗๙๐	-	-	
๖๓๗	นางนงคิณุช	มิตรอมรรธรม	ศศ.บ. (บรรณารักษ์)	-	ผู้ช่วยบรรณารักษ์	ตามภารกิจ (ผู้มีคุณวุฒิ)	-	ผู้ช่วยบรรณารักษ์	ตามภารกิจ (ผู้มีคุณวุฒิ)	๑๗,๘๕๐	-	-	
๖๓๘	นายสมชาย	พงษ์สุข	มัธยมศึกษาตอนปลาย (ม.๖)	-	พนักงานขับรถยนต์	ตามภารกิจ (ผู้มีทักษะ)	-	พนักงานขับรถยนต์	ตามภารกิจ (ผู้มีทักษะ)	๑๐,๒๓๐	-	-	
๖๓๙	นายสำรวย	ดาวแจ่ม	ประถมศึกษาปีที่ ๔	-	คนงาน	ทั่วไป	-	คนงาน	ทั่วไป	๙,๐๐๐	-	-	

๑๑. บัญชีแสดงจัดคนลงสู่ตำแหน่งและการกำหนดเลขที่ตำแหน่งในส่วนราชการ (พนักงานจ้างเมืองพัทยา)

ลำดับ ที่	ชื่อ -สกุล	วุฒิการศึกษา/สาขาวิชา	กรอบอัตรากำลังเดิม			กรอบอัตรากำลังใหม่			เงินเดือน	เงินประจำตำแหน่ง		หมายเหตุ
			เลขที่ ตำแหน่ง	ตำแหน่ง	ประเภทพนักงานจ้าง	เลขที่ ตำแหน่ง	ตำแหน่ง	ประเภทพนักงานจ้าง		เงินประจำ ตำแหน่ง	เงินค่าตอบแทน เงินเพิ่มอื่น	
๖๔๐	น.ส.เหนือสุชา อธิพันธ์	มัธยมศึกษาตอนต้น (ม.๓)	-	คนงาน	ทั่วไป	-	คนงาน	ทั่วไป	๙,๐๐๐	-	-	
๖๔๑	น.ส.บุญนำ เกตุแก้ว	มัธยมศึกษาตอนปลาย (ม.๖)	-	คนงาน	ทั่วไป	-	คนงาน	ทั่วไป	๙,๐๐๐	-	-	
ฝ่ายกิจการโรงเรียน												
๖๔๒	นางมลิวรรณ์ อ่อนภูเขา	รป.บ. (รัฐประศาสนศาสตร์)	-	ผู้ช่วยนักวิชาการศึกษา	ตามภารกิจ (ผู้มีคุณวุฒิ)	-	ผู้ช่วยนักวิชาการศึกษา	ตามภารกิจ (ผู้มีคุณวุฒิ)	๒๐,๑๙๐	-	-	
ส่วนส่งเสริมการศึกษา ศาสนาและวัฒนธรรม												
ฝ่ายกิจกรรมเด็กและเยาวชน												
๖๔๓	-ว่าง-	-	-	ผู้ช่วยนักสันทนการ	ตามภารกิจ (ผู้มีคุณวุฒิ)	-	ผู้ช่วยนักสันทนการ	ตามภารกิจ (ผู้มีคุณวุฒิ)	๑๕,๐๐๐	-	-	
๖๔๔	น.ส.ศิริกาญจน์ เขาวรัตน์	วท.บ. (วิทยาศาสตร์การกีฬา)	-	ผู้ช่วยนักสันทนการ	ตามภารกิจ (ผู้มีคุณวุฒิ)	-	ผู้ช่วยนักสันทนการ	ตามภารกิจ (ผู้มีคุณวุฒิ)	๒๑,๗๕๐	-	-	
๖๔๕	-ว่าง-	-	-	ผู้ช่วยนักสันทนการ	ตามภารกิจ (ผู้มีคุณวุฒิ)	-	ผู้ช่วยนักสันทนการ	ตามภารกิจ (ผู้มีคุณวุฒิ)	๒๐,๒๐๐	-	-	
๖๔๖	นายกำพล แซ่เล้า	ปวส. (ช่างไฟฟ้า)	-	ผู้ช่วยช่างไฟฟ้า	ตามภารกิจ (ผู้มีทักษะ)	-	ผู้ช่วยช่างไฟฟ้า	ตามภารกิจ (ผู้มีทักษะ)	๑๓,๘๙๐	-	-	
๖๔๗	นายภูทธิธัญย์ เจริญ	-	-	พนักงานขับรถยนต์	ตามภารกิจ (ผู้มีทักษะ)	-	พนักงานขับรถยนต์	ตามภารกิจ (ผู้มีทักษะ)	๙,๔๐๐	-	-	
๖๔๘	นายธนะพงศ์ สายบุญมี	-	-	พนักงานขับรถยนต์	ตามภารกิจ (ผู้มีทักษะ)	-	พนักงานขับรถยนต์	ตามภารกิจ (ผู้มีทักษะ)	๑๑,๑๙๐	-	-	
๖๔๙	-ว่าง -	-	-	-	-	-	พนักงานขับรถยนต์	ตามภารกิจ (ผู้มีทักษะ)	๙,๔๐๐	-	-	
๖๕๐	-ว่าง -	-	-	-	-	-	พนักงานขับรถยนต์	ตามภารกิจ (ผู้มีทักษะ)	๙,๔๐๐	-	-	
๖๕๑	-ว่าง -	-	-	-	-	-	พนักงานขับรถยนต์	ตามภารกิจ (ผู้มีทักษะ)	๙,๔๐๐	-	-	
๖๕๒	-ว่าง -	-	-	-	-	-	พนักงานขับรถยนต์	ตามภารกิจ (ผู้มีทักษะ)	๙,๔๐๐	-	-	
๖๕๓	-ว่าง -	-	-	-	-	-	พนักงานขับรถยนต์	ตามภารกิจ (ผู้มีทักษะ)	๙,๔๐๐	-	-	
๖๕๔	-ว่าง -	-	-	-	-	-	พนักงานขับรถยนต์	ตามภารกิจ (ผู้มีทักษะ)	๙,๔๐๐	-	-	
๖๕๕	-ว่าง -	-	-	-	-	-	พนักงานขับรถยนต์	ตามภารกิจ (ผู้มีทักษะ)	๙,๔๐๐	-	-	
๖๕๖	-ว่าง -	-	-	-	-	-	พนักงานขับรถยนต์	ตามภารกิจ (ผู้มีทักษะ)	๙,๔๐๐	-	-	

๑๑. บัญชีแสดงจัดคนลงสู่ตำแหน่งและการกำหนดเลขที่ตำแหน่งในส่วนราชการ (พนักงานจ้างเมืองพัทยา)

ลำดับ ที่	ชื่อ -สกุล	วุฒิการศึกษา/สาขาวิชา	กรอบอัตรากำลังเดิม			กรอบอัตรากำลังใหม่			เงินเดือน	เงินประจำตำแหน่ง		หมายเหตุ
			เลขที่ ตำแหน่ง	ตำแหน่ง	ประเภทพนักงานจ้าง	เลขที่ ตำแหน่ง	ตำแหน่ง	ประเภทพนักงานจ้าง		เงินประจำ ตำแหน่ง	เงินค่าตอบแทน เงินเพิ่มอื่น	
๖๕๗	-ว่าง -	-	-	-	-	-	พนักงานขับรถยนต์	ตามภารกิจ (ผู้มีทักษะ)	๙,๔๐๐	-	-	
๖๕๘	-ว่าง -	-	-	-	-	-	พนักงานขับรถยนต์	ตามภารกิจ (ผู้มีทักษะ)	๙,๔๐๐	-	-	
๖๕๙	-ว่าง -	-	-	-	-	-	พนักงานขับรถยนต์	ตามภารกิจ (ผู้มีทักษะ)	๙,๔๐๐	-	-	
๖๖๐	นายสวัสดิ์ สมวงศ์	ปวช. (ช่างก่อสร้าง)	-	ภารโรง	ตามภารกิจ (ผู้มีทักษะ)	-	ภารโรง	ตามภารกิจ (ผู้มีทักษะ)	๑๓,๙๙๐	-	-	
๖๖๑	น.ส.โสพิณ เสาสสูง	ประถมศึกษาปีที่ ๖	-	ภารโรง	ตามภารกิจ (ผู้มีทักษะ)	-	ภารโรง	ตามภารกิจ (ผู้มีทักษะ)	๑๑,๑๙๐	-	-	
๖๖๒	น.ส.พรทิวา โช๊ะเฮง	ประถมศึกษาปีที่ ๖	-	ภารโรง	ตามภารกิจ (ผู้มีทักษะ)	-	ภารโรง	ตามภารกิจ (ผู้มีทักษะ)	๑๓,๕๙๐	-	-	
๖๖๓	นายมีชัย ทรัพย์สมคิด	ประถมศึกษาปีที่ ๖	-	คนงาน	ทั่วไป	-	คนงาน	ทั่วไป	๙,๐๐๐	-	-	
๖๖๔	น.ส.วรรัตน์ นิธิมาพงศ์ไธ	มัธยมศึกษาตอนต้น(ม.๓)	-	คนงาน	ทั่วไป	-	คนงาน	ทั่วไป	๙,๐๐๐	-	-	
๖๖๕	น.ส.สรารวรรณ ปัญญาพร	มัธยมศึกษาตอนปลาย(ม.๖)	-	คนงาน	ทั่วไป	-	คนงาน	ทั่วไป	๙,๐๐๐	-	-	
๖๖๖	น.ส.ปวีณา ทองละมุล	-	-	คนงาน	ทั่วไป	-	คนงาน	ทั่วไป	๙,๐๐๐	-	-	
ฝ่ายส่งเสริมศาสนา ศิลปะและวัฒนธรรม												
๖๖๗	นายชาติรี บุญคุ้ม	ศศ.บ. (รัฐศาสตร์)	-	ผู้ช่วยนักวิชาการวัฒนธรรม	ตามภารกิจ (ผู้มีคุณวุฒิ)	-	ผู้ช่วยนักวิชาการวัฒนธรรม	ตามภารกิจ (ผู้มีคุณวุฒิ)	๒๒,๓๙๐	-	-	
๖๖๘	นายศุภชัย พรหมพันธ์	ศศ.บ. (รัฐศาสตร์)	-	ผู้ช่วยนักวิชาการวัฒนธรรม	ตามภารกิจ (ผู้มีคุณวุฒิ)	-	ผู้ช่วยนักวิชาการวัฒนธรรม	ตามภารกิจ (ผู้มีคุณวุฒิ)	๒๒,๓๘๐	-	-	
สำนักช่างสุขาภิบาล												
ฝ่ายบริหารงานทั่วไป												
๖๖๙	น.ส.เจนจิรา บุญม่วง	ปวส. (คอมพิวเตอร์)	-	ผู้ช่วยเจ้าพนักงานธุรการ	ตามภารกิจ (ผู้มีคุณวุฒิ)	-	ผู้ช่วยเจ้าพนักงานธุรการ	ตามภารกิจ (ผู้มีคุณวุฒิ)	๑๘,๙๒๐	-	-	
ส่วนจัดการระบบป้องกันและระบายน้ำ												
ฝ่ายออกแบบและควบคุมการก่อสร้างระบบระบายน้ำ												
๖๗๐	นายฉัตรชัย ทรัพย์ชัยกุล	วศ.บ. (วิศวกรรมโยธา)	-	ผู้ช่วยวิศวกรโยธา	ตามภารกิจ (ผู้มีคุณวุฒิ)	-	ผู้ช่วยวิศวกรโยธา	ตามภารกิจ (ผู้มีคุณวุฒิ)	๒๐,๒๙๐	-	-	

๑๑. บัญชีแสดงจัดคนลงสู่ตำแหน่งและการกำหนดเลขที่ตำแหน่งในส่วนราชการ (พนักงานจ้างเมืองพัทยา)

ลำดับ ที่	ชื่อ -สกุล	วุฒิการศึกษา/สาขาวิชา	กรอบอัตรากำลังเดิม			กรอบอัตรากำลังใหม่			เงินเดือน	เงินประจำตำแหน่ง		หมายเหตุ
			เลขที่ ตำแหน่ง	ตำแหน่ง	ประเภทพนักงานจ้าง	เลขที่ ตำแหน่ง	ตำแหน่ง	ประเภทพนักงานจ้าง		เงินประจำ ตำแหน่ง	เงินค่าตอบแทน เงินเพิ่มอื่น	
๖๗๑	-ว่าง -	-	-	ผู้ช่วยวิศวกรโยธา	ตามภารกิจ (ผู้มีคุณวุฒิ)	-	ผู้ช่วยวิศวกรโยธา	ตามภารกิจ (ผู้มีคุณวุฒิ)	๑๕,๐๐๐	-	-	
๖๗๒	นายอภิชา แก้วลอยมา	ปวส. (ช่างก่อสร้าง)	-	ผู้ช่วยนายช่างเขียนแบบ	ตามภารกิจ (ผู้มีคุณวุฒิ)	-	ผู้ช่วยนายช่างเขียนแบบ	ตามภารกิจ (ผู้มีคุณวุฒิ)	๑๔,๑๗๐	-	-	
ฝ่ายบำรุงรักษาระบบระบายน้ำ												
๖๗๓	นายสรารัฐ ผาใต้	ปวส. (ช่างก่อสร้าง)	-	ผู้ช่วยนายช่างโยธา	ตามภารกิจ (ผู้มีคุณวุฒิ)	-	ผู้ช่วยนายช่างโยธา	ตามภารกิจ (ผู้มีคุณวุฒิ)	๑๗,๘๖๐	-	-	
๖๗๔	นายบุญสม เหล็กเกี้ยว	-	-	พนักงานขับรถยนต์	ตามภารกิจ (ผู้มีทักษะ)	-	พนักงานขับรถยนต์	ตามภารกิจ (ผู้มีทักษะ)	๑๕,๓๓๐	-	-	
๖๗๕	นายกิตติศักดิ์ แสงพิทักษ์	-	-	พนักงานขับรถยนต์	ตามภารกิจ (ผู้มีทักษะ)	-	พนักงานขับรถยนต์	ตามภารกิจ (ผู้มีทักษะ)	๑๐,๗๑๐	-	-	
๖๗๖	นายประสิทธิ์ แสงตะวัน	-	-	พนักงานขับรถยนต์	ตามภารกิจ (ผู้มีทักษะ)	-	พนักงานขับรถยนต์	ตามภารกิจ (ผู้มีทักษะ)	๑๐,๐๘๐	-	-	
๖๗๗	นายประภาค บุญเชื้อ	-	-	พนักงานขับรถยนต์	ตามภารกิจ (ผู้มีทักษะ)	-	พนักงานขับรถยนต์	ตามภารกิจ (ผู้มีทักษะ)	๑๔,๐๕๐	-	-	
๖๗๘	นายภาคภูมิ บุญชู	-	-	พนักงานขับรถยนต์	ตามภารกิจ (ผู้มีทักษะ)	-	พนักงานขับรถยนต์	ตามภารกิจ (ผู้มีทักษะ)	๑๓,๗๙๐	-	-	
๖๗๙	นายมนต์ หังอินทร์	-	-	พนักงานขับรถยนต์	ตามภารกิจ (ผู้มีทักษะ)	-	พนักงานขับรถยนต์	ตามภารกิจ (ผู้มีทักษะ)	๑๔,๔๘๐	-	-	
๖๘๐	นายจักรินทร์ บุญชู	-	-	พนักงานขับรถยนต์	ตามภารกิจ (ผู้มีทักษะ)	-	พนักงานขับรถยนต์	ตามภารกิจ (ผู้มีทักษะ)	๑๔,๕๕๐	-	-	
๖๘๑	นายสนั่น บรรพพร	มัธยมศึกษาตอนต้น (ม.๓)	-	พนักงานขับรถยนต์	ทั่วไป	-	พนักงานขับรถยนต์	ทั่วไป	๙,๐๐๐	-	-	
๖๘๒	นายวันที ใจขาน	-	-	พนักงานขับรถยนต์	ทั่วไป	-	พนักงานขับรถยนต์	ทั่วไป	๙,๐๐๐	-	-	
๖๘๓	นายนพดล จันตะเคียน	ประถมศึกษาปีที่ ๖	-	พนักงานขับรถยนต์	ทั่วไป	-	พนักงานขับรถยนต์	ทั่วไป	๙,๐๐๐	-	-	
๖๘๔	นายธีระยุทธ เกตุแพทย์	มัธยมศึกษาตอนปลาย (ม.๖)	-	พนักงานขับรถยนต์	ทั่วไป	-	พนักงานขับรถยนต์	ทั่วไป	๙,๐๐๐	-	-	
๖๘๕	นายบุญทิ้ง ห้วยใหญ่	ประถมศึกษาปีที่ ๖	-	พนักงานขับรถยนต์	ทั่วไป	-	พนักงานขับรถยนต์	ทั่วไป	๙,๐๐๐	-	-	
๖๘๖	นายประยงค์ บัวพิมาย	-	-	พนักงานขับรถยนต์	ทั่วไป	-	พนักงานขับรถยนต์	ทั่วไป	๙,๐๐๐	-	-	
๖๘๗	นายสมโภชน์ เดชโคบุตร	มัธยมศึกษาตอนปลาย (ม.๖)	-	พนักงานขับรถยนต์	ทั่วไป	-	พนักงานขับรถยนต์	ทั่วไป	๙,๐๐๐	-	-	
๖๘๘	นายสาคร ฤทธิ์เดช	-	-	ผู้ช่วยช่างไม้	ทั่วไป	-	ผู้ช่วยช่างไม้	ทั่วไป	๙,๐๐๐	-	-	

๑๑. บัญชีแสดงจัดคนลงสู่ตำแหน่งและการกำหนดเลขที่ตำแหน่งในส่วนราชการ (พนักงานจ้างเมืองพัทยา)

ลำดับ ที่	ชื่อ -สกุล	วุฒิการศึกษา/สาขาวิชา	กรอบอัตรากำลังเดิม			กรอบอัตรากำลังใหม่			เงินเดือน	เงินประจำตำแหน่ง		หมายเหตุ
			เลขที่ ตำแหน่ง	ตำแหน่ง	ประเภทพนักงานจ้าง	เลขที่ ตำแหน่ง	ตำแหน่ง	ประเภทพนักงานจ้าง		เงินประจำ ตำแหน่ง	เงินค่าตอบแทน เงินเพิ่มอื่น	
๖๘๙	น.ส.วราภรณ์ ผู้วิฒนะ	-	-	คนงาน	ทั่วไป	-	คนงาน	ทั่วไป	๙,๐๐๐	-	-	
๖๙๐	-ว่าง -	-	-	คนงาน	ทั่วไป	-	คนงาน	ทั่วไป	๙,๐๐๐	-	-	
๖๙๑	นางกนกอร กวดนอก	-	-	คนงาน	ทั่วไป	-	คนงาน	ทั่วไป	๙,๐๐๐	-	-	
๖๙๒	-ว่าง -	-	-	คนงาน	ทั่วไป	-	คนงาน	ทั่วไป	๙,๐๐๐	-	-	
๖๙๓	นางจารุวรรณ พันธชัย	-	-	คนงาน	ทั่วไป	-	คนงาน	ทั่วไป	๙,๐๐๐	-	-	
๖๙๔	น.ส.ตาดำ บุญจันทิก	-	-	คนงาน	ทั่วไป	-	คนงาน	ทั่วไป	๙,๐๐๐	-	-	
๖๙๕	น.ส.วรรณภา ทำบุญเทียน	-	-	คนงาน	ทั่วไป	-	คนงาน	ทั่วไป	๙,๐๐๐	-	-	
๖๙๖	น.ส.ประภาพร พลายงาม	-	-	คนงาน	ทั่วไป	-	คนงาน	ทั่วไป	๙,๐๐๐	-	-	
๖๙๗	นายอรรถพล สังข์งาม	-	-	คนงาน	ทั่วไป	-	คนงาน	ทั่วไป	๙,๐๐๐	-	-	
๖๙๘	-ว่าง -	-	-	คนงาน	ทั่วไป	-	คนงาน	ทั่วไป	๙,๐๐๐	-	-	
๖๙๙	นางสุรีย์ ลบรัมย์	มัธยมศึกษาตอนปลาย (ม.๖)	-	คนงาน	ทั่วไป	-	คนงาน	ทั่วไป	๙,๐๐๐	-	-	
๗๐๐	-ว่าง -	-	-	คนงาน	ทั่วไป	-	คนงาน	ทั่วไป	๙,๐๐๐	-	-	
๗๐๑	นายพรชัย นูนงค์	-	-	คนงาน	ทั่วไป	-	คนงาน	ทั่วไป	๙,๐๐๐	-	-	
๗๐๒	นายพงษ์ภรณ์ วงศ์อนุ	มัธยมศึกษาตอนปลาย (ม.๖)	-	คนงาน	ทั่วไป	-	คนงาน	ทั่วไป	๙,๐๐๐	-	-	
๗๐๓	นายยอดชาย วงศ์อนุ	-	-	คนงาน	ทั่วไป	-	คนงาน	ทั่วไป	๙,๐๐๐	-	-	
๗๐๔	น.ส.ฉล่องศรี บุตรกุล	-	-	คนงาน	ทั่วไป	-	คนงาน	ทั่วไป	๙,๐๐๐	-	-	
๗๐๕	-ว่าง -	-	-	คนงาน	ทั่วไป	-	คนงาน	ทั่วไป	๙,๐๐๐	-	-	
๗๐๖	นายสมพงษ์ บาริลา	-	-	คนงาน	ทั่วไป	-	คนงาน	ทั่วไป	๙,๐๐๐	-	-	
๗๐๗	นายอนุเทพ ยืนยง	-	-	คนงาน	ทั่วไป	-	คนงาน	ทั่วไป	๙,๐๐๐	-	-	

๑๑. บัญชีแสดงจัดคนลงสู่ตำแหน่งและการกำหนดเลขที่ตำแหน่งในส่วนราชการ (พนักงานจ้างเมืองพัทยา)

ลำดับ ที่	ชื่อ -สกุล	วุฒิการศึกษา/สาขาวิชา	กรอบอัตรากำลังเดิม			กรอบอัตรากำลังใหม่			เงินเดือน	เงินประจำตำแหน่ง		หมายเหตุ
			เลขที่ ตำแหน่ง	ตำแหน่ง	ประเภทพนักงานจ้าง	เลขที่ ตำแหน่ง	ตำแหน่ง	ประเภทพนักงานจ้าง		เงินประจำ ตำแหน่ง	เงินค่าตอบแทน เงินเพิ่มอื่น	
๗๐๘	นายอำนาจ ปัคคะมา	-	-	คนงาน	ทั่วไป	-	คนงาน	ทั่วไป	๙,๐๐๐	-	-	
๗๐๙	นายถนอม บำริลา	-	-	คนงาน	ทั่วไป	-	คนงาน	ทั่วไป	๙,๐๐๐	-	-	
๗๑๐	นายชัชวาล จันทรอ่อน	มัธยมศึกษาตอนต้น (ม.๓)	-	คนงาน	ทั่วไป	-	คนงาน	ทั่วไป	๙,๐๐๐	-	-	
๗๑๑	นายวุฒิพงษ์ จันทรสด	มัธยมศึกษาตอนต้น (ม.๓)	-	คนงาน	ทั่วไป	-	คนงาน	ทั่วไป	๙,๐๐๐	-	-	
๗๑๒	นายประสิทธิ์ บำริลา	-	-	คนงาน	ทั่วไป	-	คนงาน	ทั่วไป	๙,๐๐๐	-	-	
๗๑๓	นายณรงค์ศักดิ์ โนนกิง	-	-	คนงาน	ทั่วไป	-	คนงาน	ทั่วไป	๙,๐๐๐	-	-	
๗๑๔	นายอนุพงศ์ รัตนเหลี่ยม	-	-	คนงาน	ทั่วไป	-	คนงาน	ทั่วไป	๙,๐๐๐	-	-	
๗๑๕	นายจิรวัดน์ บุญชู	-	-	คนงาน	ทั่วไป	-	คนงาน	ทั่วไป	๙,๐๐๐	-	-	
๗๑๖	น.ส.สมร ไทยสงคราม	-	-	คนงาน	ทั่วไป	-	คนงาน	ทั่วไป	๙,๐๐๐	-	-	
๗๑๗	นางวันทณี บัวพิมาย	-	-	คนงาน	ทั่วไป	-	คนงาน	ทั่วไป	๙,๐๐๐	-	-	
๗๑๘	นางปรียานาท เกตุแพทย์	ประถมศึกษาปีที่ ๖	-	คนงาน	ทั่วไป	-	คนงาน	ทั่วไป	๙,๐๐๐	-	-	
๗๑๙	น.ส.อุทุมพร ทองปลื้ม	-	-	คนงาน	ทั่วไป	-	คนงาน	ทั่วไป	๙,๐๐๐	-	-	
๗๒๐	นายประยุทธ์ ปริรัตน์	-	-	คนงาน	ทั่วไป	-	คนงาน	ทั่วไป	๙,๐๐๐	-	-	
๗๒๑	นายสุชาติ หมายนำกลาง	-	-	คนงาน	ทั่วไป	-	คนงาน	ทั่วไป	๙,๐๐๐	-	-	
๗๒๒	นายโอภาส พ่วงพงษ์ดี	-	-	คนงาน	ทั่วไป	-	คนงาน	ทั่วไป	๙,๐๐๐	-	-	
๗๒๓	นายอัคเดช แสนศิริ	มัธยมศึกษาตอนปลาย (ม.๖)	-	คนงาน	ทั่วไป	-	คนงาน	ทั่วไป	๙,๐๐๐	-	-	
๗๒๔	นายสมพงษ์ จันละอ	มัธยมศึกษาตอนปลาย (ม.๖)	-	คนงาน	ทั่วไป	-	คนงาน	ทั่วไป	๙,๐๐๐	-	-	
๗๒๕	นายนำโชค แสนศรี	-	-	คนงาน	ทั่วไป	-	คนงาน	ทั่วไป	๙,๐๐๐	-	-	
๗๒๖	นายณัฐพล หงษ์ทอง	-	-	คนงาน	ทั่วไป	-	คนงาน	ทั่วไป	๙,๐๐๐	-	-	

๑๑. บัญชีแสดงจัดคนลงสู่ตำแหน่งและการกำหนดเลขที่ตำแหน่งในส่วนราชการ (พนักงานจ้างเมืองพัทยา)

ลำดับ ที่	ชื่อ -สกุล	วุฒิการศึกษา/สาขาวิชา	กรอบอัตรากำลังเดิม			กรอบอัตรากำลังใหม่			เงินเดือน	เงินประจำตำแหน่ง		หมายเหตุ
			เลขที่ ตำแหน่ง	ตำแหน่ง	ประเภทพนักงานจ้าง	เลขที่ ตำแหน่ง	ตำแหน่ง	ประเภทพนักงานจ้าง		เงินประจำ ตำแหน่ง	เงินค่าตอบแทน เงินเพิ่มอื่น	
๗๒๗	นายวินัย ชัยชนะมงคล	-	-	คนงาน	ทั่วไป	-	คนงาน	ทั่วไป	๙,๐๐๐	-	-	
๗๒๘	นายอตุลย์ บำริลา	-	-	คนงาน	ทั่วไป	-	คนงาน	ทั่วไป	๙,๐๐๐	-	-	
ฝ่ายเครื่องจักรกล												
๗๒๙	นายมานิช บริบูรณ์นาม	ปวส. (ช่างยนต์)	-	ผู้ช่วยนายช่างเครื่องกล	ตามภารกิจ (ผู้มีคุณวุฒิ)	-	ผู้ช่วยนายช่างเครื่องกล	ตามภารกิจ (ผู้มีคุณวุฒิ)	๑๘,๖๖๐	-	-	
๗๓๐	นายมานพ ตาสี	วท.บ. (เทคโนโลยีเครื่องกล)	-	ผู้ช่วยนายช่างเครื่องกล	ตามภารกิจ (ผู้มีคุณวุฒิ)	-	ผู้ช่วยนายช่างเครื่องกล	ตามภารกิจ (ผู้มีคุณวุฒิ)	๑๘,๙๔๐	-	-	
๗๓๑	นายสิทธิชัย ชาวนา	ปวส. (ช่างยนต์)	-	ผู้ช่วยนายช่างเครื่องกล	ตามภารกิจ (ผู้มีคุณวุฒิ)	-	ผู้ช่วยนายช่างเครื่องกล	ตามภารกิจ (ผู้มีคุณวุฒิ)	๑๘,๕๘๐	-	-	
๗๓๒	นายวรพัทธ์ ผานาค	ปวส. (ช่างยนต์)	-	ผู้ช่วยนายช่างเครื่องกล	ตามภารกิจ (ผู้มีคุณวุฒิ)	-	ผู้ช่วยนายช่างเครื่องกล	ตามภารกิจ (ผู้มีคุณวุฒิ)	๑๗,๖๓๐	-	-	
๗๓๓	นายศรารุช ขาวชัย	ปวส. (ช่างไฟฟ้า)	-	ผู้ช่วยนายช่างไฟฟ้า	ตามภารกิจ (ผู้มีคุณวุฒิ)	-	ผู้ช่วยนายช่างไฟฟ้า	ตามภารกิจ (ผู้มีคุณวุฒิ)	๑๘,๕๖๐	-	-	
๗๓๔	นายประวิทย์ บุญมาฉาย	ปวส. (ช่างอิเล็กทรอนิกส์)	-	ผู้ช่วยนายช่างไฟฟ้า	ตามภารกิจ (ผู้มีคุณวุฒิ)	-	ผู้ช่วยนายช่างไฟฟ้า	ตามภารกิจ (ผู้มีคุณวุฒิ)	๑๘,๑๒๐	-	-	
๗๓๕	นายรัฐภูมิ แดงจั่น	-	-	พนักงานขับเครื่องจักรกลขนาดหนัก	ตามภารกิจ (ผู้มีทักษะ)	-	พนักงานขับเครื่องจักรกลขนาดหนัก	ตามภารกิจ (ผู้มีทักษะ)	๑๘,๓๗๐	-	-	
๗๓๖	นายจิรัช แจ้เหล็ก	มัธยมศึกษาตอนต้น (ม.๓)	-	พนักงานขับรถยนต์	ทั่วไป	-	พนักงานขับรถยนต์	ทั่วไป	๙,๐๐๐	-	-	
๗๓๗	นายสุขสันต์ สาวากักดี	-	-	คนงาน	ทั่วไป	-	คนงาน	ทั่วไป	๙,๐๐๐	-	-	
ส่วนจัดการคุณภาพน้ำ												
ฝ่ายพัฒนาระบบบำบัดน้ำเสีย												
๗๓๘	นายพัศกร ภัทรชญาณันท์	วศ.บ. (วิศวกรรมโยธา)	-	ผู้ช่วยวิศวกรโยธา	ตามภารกิจ (ผู้มีคุณวุฒิ)	-	ผู้ช่วยวิศวกรโยธา	ตามภารกิจ (ผู้มีคุณวุฒิ)	๒๓,๗๖๐	-	-	
๗๓๙	นายชาตรี เครือหมื่น	ปวส. (ช่างไฟฟ้ากำลัง)	-	ผู้ช่วยนายช่างไฟฟ้า	ตามภารกิจ (ผู้มีคุณวุฒิ)	-	ผู้ช่วยนายช่างไฟฟ้า	ตามภารกิจ (ผู้มีคุณวุฒิ)	๑๙,๑๑๐	-	-	
๗๔๐	นายสุพรชัย เกตุใบศรี	วท.บ. (เทคโนโลยีเครื่องกล)	-	ผู้ช่วยนายช่างเครื่องกล	ตามภารกิจ (ผู้มีคุณวุฒิ)	-	ผู้ช่วยนายช่างเครื่องกล	ตามภารกิจ (ผู้มีคุณวุฒิ)	๑๘,๘๔๐	-	-	
๗๔๑	นายสาธิต ทับขัน	ปวส. (ช่างยนต์)	-	ผู้ช่วยนายช่างเครื่องกล	ตามภารกิจ (ผู้มีคุณวุฒิ)	-	ผู้ช่วยนายช่างเครื่องกล	ตามภารกิจ (ผู้มีคุณวุฒิ)	๑๙,๑๑๐	-	-	
๗๔๒	-ว่าง -	-	-	พนักงานขับรถยนต์	ตามภารกิจ (ผู้มีทักษะ)	-	พนักงานขับรถยนต์	ตามภารกิจ (ผู้มีทักษะ)	๙,๔๐๐	-	-	

๑๑. บัญชีแสดงจัดคนลงสู่ตำแหน่งและการกำหนดเลขที่ตำแหน่งในส่วนราชการ (พนักงานจ้างเมืองพัทยา)

ลำดับ ที่	ชื่อ -สกุล	วุฒิการศึกษา/สาขาวิชา	กรอบอัตรากำลังเดิม			กรอบอัตรากำลังใหม่			เงินเดือน	เงินประจำตำแหน่ง		หมายเหตุ
			เลขที่ ตำแหน่ง	ตำแหน่ง	ประเภทพนักงานจ้าง	เลขที่ ตำแหน่ง	ตำแหน่ง	ประเภทพนักงานจ้าง		เงินประจำ ตำแหน่ง	เงินค่าตอบแทน เงินเพิ่มอื่น	
๗๔๓	นายขวัญใจ นามประสิทธิ์	-	-	ผู้ช่วยช่างไฟฟ้า	ตามภารกิจ (ผู้มีทักษะ)	-	ผู้ช่วยช่างไฟฟ้า	ตามภารกิจ (ผู้มีทักษะ)	๑๕,๓๓๐	-	-	
๗๔๔	-ว่าง -	-	-	ผู้ช่วยช่างไฟฟ้า	ตามภารกิจ (ผู้มีทักษะ)	-	ผู้ช่วยช่างไฟฟ้า	ตามภารกิจ (ผู้มีทักษะ)	๙,๔๐๐	-	-	
๗๔๕	นางบุญสม นามประสิทธิ์	-	-	ผู้ช่วยช่างปูน	ตามภารกิจ (ผู้มีทักษะ)	-	ผู้ช่วยช่างปูน	ตามภารกิจ (ผู้มีทักษะ)	๑๕,๓๓๐	-	-	
๗๔๖	นางกาหลง นามประสิทธิ์	-	-	ผู้ช่วยช่างปูน	ตามภารกิจ (ผู้มีทักษะ)	-	ผู้ช่วยช่างปูน	ตามภารกิจ (ผู้มีทักษะ)	๑๕,๓๓๐	-	-	
๗๔๗	นายอนันต์ บุญชิต	-	-	พนักงานขับเครื่องจักรกลขนาดกลาง	ทั่วไป	-	พนักงานขับเครื่องจักรกลขนาดกลาง	ทั่วไป	๙,๐๐๐	-	-	
๗๔๘	นายวิระ หาญประสพ	-	-	พนักงานขับเครื่องจักรกลขนาดกลาง	ทั่วไป	-	พนักงานขับเครื่องจักรกลขนาดกลาง	ทั่วไป	๙,๐๐๐	-	-	
๗๔๙	-ว่าง -	-	-	คนงาน	ทั่วไป	-	คนงาน	ทั่วไป	๙,๐๐๐	-	-	
๗๕๐	นายอาทิตย์ สิงขรอาจ	-	-	คนงาน	ทั่วไป	-	คนงาน	ทั่วไป	๙,๐๐๐	-	-	
ฝ่ายวิเคราะห์คุณภาพน้ำและควบคุมมลพิษ												
๗๕๑	นายราเชนทร์ มาลัยหวล	วท.บ. (วิทยาศาสตร์สิ่งแวดล้อม)	-	ผู้ช่วยนักวิทยาศาสตร์	ตามภารกิจ (ผู้มีคุณวุฒิ)	-	ผู้ช่วยนักวิทยาศาสตร์	ตามภารกิจ (ผู้มีคุณวุฒิ)	๒๔,๐๖๐	-	-	
๗๕๒	นายกฤศ ศรีบุญจิตร	วท.บ. (วิทยาศาสตร์สิ่งแวดล้อม)	-	ผู้ช่วยนักวิทยาศาสตร์	ตามภารกิจ (ผู้มีคุณวุฒิ)	-	ผู้ช่วยนักวิทยาศาสตร์	ตามภารกิจ (ผู้มีคุณวุฒิ)	๒๔,๑๗๐	-	-	
๗๕๓	-ว่าง -	-	-	ผู้ช่วยนักวิทยาศาสตร์	ตามภารกิจ (ผู้มีคุณวุฒิ)	-	ผู้ช่วยนักวิทยาศาสตร์	ตามภารกิจ (ผู้มีคุณวุฒิ)	๑๕,๐๐๐	-	-	
๗๕๔	นางมัทนา คล้าปลอด	วท.บ. (สิ่งแวดล้อม)	-	ผู้ช่วยนักวิชาการสิ่งแวดล้อม	ตามภารกิจ (ผู้มีคุณวุฒิ)	-	ผู้ช่วยนักวิชาการสิ่งแวดล้อม	ตามภารกิจ (ผู้มีคุณวุฒิ)	๒๔,๐๓๐	-	-	
๗๕๕	นายธรรมธร แต่งจั่น	-	-	คนงาน	ทั่วไป	-	คนงาน	ทั่วไป	๙,๐๐๐	-	-	
สำนักสวัสดิการสังคม												
ฝ่ายบริหารงานทั่วไป												
๗๕๖	น.ส.สัมพันธ์ ชูตือนันต์ชัย	ปวส. (คอมพิวเตอร์)	-	ผู้ช่วยเจ้าพนักงานธุรการ	ตามภารกิจ (ผู้มีคุณวุฒิ)	-	ผู้ช่วยเจ้าพนักงานธุรการ	ตามภารกิจ (ผู้มีคุณวุฒิ)	๑๙,๑๒๐	-	-	
๗๕๗	นายชาญชัย สุขสมโนม	-	-	พนักงานขับรถยนต์	ตามภารกิจ (ผู้มีทักษะ)	-	พนักงานขับรถยนต์	ตามภารกิจ (ผู้มีทักษะ)	๙,๔๐๐	-	-	
๗๕๘	น.ส.จิตติมนต์ เกษมสานต์ธีรกุล	ปวช. (การชาย)	-	พนักงานขับรถยนต์	ตามภารกิจ (ผู้มีทักษะ)	-	พนักงานขับรถยนต์	ตามภารกิจ (ผู้มีทักษะ)	๑๒,๕๕๐	-	-	

๑๑. บัญชีแสดงจัดคนลงสู่ตำแหน่งและการกำหนดเลขที่ตำแหน่งในส่วนราชการ (พนักงานจ้างเมืองพัทยา)

ลำดับ ที่	ชื่อ -สกุล	วุฒิการศึกษา/สาขาวิชา	กรอบอัตรากำลังเดิม			กรอบอัตรากำลังใหม่			เงินเดือน	เงินประจำตำแหน่ง		หมายเหตุ	
			เลขที่ ตำแหน่ง	ตำแหน่ง	ประเภทพนักงานจ้าง	เลขที่ ตำแหน่ง	ตำแหน่ง	ประเภทพนักงานจ้าง		เงินประจำ ตำแหน่ง	เงินค่าตอบแทน เงินเพิ่มอื่น		
๗๕๙	-ว่าง -	-	-	พนักงานขับรถยนต์	ทั่วไป	-	พนักงานขับรถยนต์	ทั่วไป	๙,๐๐๐	-	-		
ส่วนพัฒนาชุมชนและส่งเสริมอาชีพ													
ฝ่ายพัฒนาชุมชน													
๗๖๐	น.ส.วัชรินทร์	ช่างประเสริฐ	บธ.บ. (การจัดการ)	-	ผู้ช่วยนักพัฒนาชุมชน	ตามภารกิจ (ผู้มีคุณวุฒิ)	-	ผู้ช่วยนักพัฒนาชุมชน	ตามภารกิจ (ผู้มีคุณวุฒิ)	๒๔,๑๖๐	-	-	
๗๖๑	นายพิสิทธ์	แสงชัย	น.บ. (นิติศาสตร์)	-	ผู้ช่วยนักพัฒนาชุมชน	ตามภารกิจ (ผู้มีคุณวุฒิ)	-	ผู้ช่วยนักพัฒนาชุมชน	ตามภารกิจ (ผู้มีคุณวุฒิ)	๒๑,๕๔๐	-	-	
๗๖๒	นายโคธนะ	สุนทรวงษ์	ร.บ. (รัฐศาสตร์)	-	ผู้ช่วยนักพัฒนาชุมชน	ตามภารกิจ (ผู้มีคุณวุฒิ)	-	ผู้ช่วยนักพัฒนาชุมชน	ตามภารกิจ (ผู้มีคุณวุฒิ)	๑๙,๙๗๐	-	-	
๗๖๓	นายทศพล	แสงนวล	บธ.บ. (การตลาด)	-	ผู้ช่วยนักพัฒนาชุมชน	ตามภารกิจ (ผู้มีคุณวุฒิ)	-	ผู้ช่วยนักพัฒนาชุมชน	ตามภารกิจ (ผู้มีคุณวุฒิ)	๒๐,๐๖๐	-	-	
ฝ่ายส่งเสริมและพัฒนาอาชีพ													
๗๖๔	นางกุสุมา	พวงแม่กลอง	บธ.บ. (การตลาด)	-	ผู้ช่วยนักพัฒนาชุมชน	ตามภารกิจ (ผู้มีคุณวุฒิ)	-	ผู้ช่วยนักพัฒนาชุมชน	ตามภารกิจ (ผู้มีคุณวุฒิ)	๒๔,๐๕๐	-	-	
๗๖๕	น.ส.อนุสร	สังขะศิลา	บธ.บ. (การจัดการ)	-	ผู้ช่วยนักพัฒนาชุมชน	ตามภารกิจ (ผู้มีคุณวุฒิ)	-	ผู้ช่วยนักพัฒนาชุมชน	ตามภารกิจ (ผู้มีคุณวุฒิ)	๒๔,๑๖๐	-	-	
ส่วนสังคมสงเคราะห์													
ฝ่ายสังคมสงเคราะห์													
๗๖๖	นางนันทวรรณ	เลิศวิไลกุล	ศศ.บ. (สวัสดิการสังคม)	-	ผู้ช่วยนักสังคมสงเคราะห์	ตามภารกิจ (ผู้มีคุณวุฒิ)	-	ผู้ช่วยนักสังคมสงเคราะห์	ตามภารกิจ (ผู้มีคุณวุฒิ)	๒๔,๑๖๐	-	-	
๗๖๗	นายสมชาติ	บุญอินทร์	ค.บ. (สังคมศึกษา)	-	ผู้ช่วยนักสังคมสงเคราะห์	ตามภารกิจ (ผู้มีคุณวุฒิ)	-	ผู้ช่วยนักสังคมสงเคราะห์	ตามภารกิจ (ผู้มีคุณวุฒิ)	๒๒,๓๙๐	-	-	
๗๖๘	น.ส.อรอุมา	หัตถกิจอุดม	นศ.บ. (การโฆษณา)	-	ผู้ช่วยนักพัฒนาชุมชน	ตามภารกิจ (ผู้มีคุณวุฒิ)	-	ผู้ช่วยนักพัฒนาชุมชน	ตามภารกิจ (ผู้มีคุณวุฒิ)	๒๒,๐๗๐	-	-	
๗๖๙	นายปรานต์เตชินต์	ทิพย์วรกุล	บธ.บ. (คอมพิวเตอร์)	-	ผู้ช่วยนักวิชาการคอมพิวเตอร์	ตามภารกิจ (ผู้มีคุณวุฒิ)	-	ผู้ช่วยนักวิชาการคอมพิวเตอร์	ตามภารกิจ (ผู้มีคุณวุฒิ)	๒๓,๐๕๐	-	-	
ฝ่ายส่งเสริมสวัสดิการสังคม													
๗๗๐	นายศรีชาติ	สินุชาติ	ศศ.บ. (รัฐประศาสนศาสตร์)	-	ผู้ช่วยนักพัฒนาชุมชน	ตามภารกิจ (ผู้มีคุณวุฒิ)	-	ผู้ช่วยนักพัฒนาชุมชน	ตามภารกิจ (ผู้มีคุณวุฒิ)	๒๒,๐๗๐	-	-	
๗๗๑	นายอนุรักษ์	วรรัตน์	สส.บ. (สังคมสงเคราะห์ศาสตร์)	-	ผู้ช่วยนักพัฒนาชุมชน	ตามภารกิจ (ผู้มีคุณวุฒิ)	-	ผู้ช่วยนักพัฒนาชุมชน	ตามภารกิจ (ผู้มีคุณวุฒิ)	๒๒,๖๗๐	-	-	
๗๗๒	น.ส.เพ็ญพักตร์	โยธาศรี	ปวส. (คอมพิวเตอร์)	-	ผู้ช่วยเจ้าพนักงานพัฒนาชุมชน	ตามภารกิจ (ผู้มีคุณวุฒิ)	-	ผู้ช่วยเจ้าพนักงานพัฒนาชุมชน	ตามภารกิจ (ผู้มีคุณวุฒิ)	๑๙,๑๑๐	-	-	

๑๑. บัญชีแสดงจัดคนลงสู่ตำแหน่งและการกำหนดเลขที่ตำแหน่งในส่วนราชการ (พนักงานจ้างเมืองพัทยา)

ลำดับ ที่	ชื่อ -สกุล	วุฒิการศึกษา/สาขาวิชา	กรอบอัตรากำลังเดิม			กรอบอัตรากำลังใหม่			เงินเดือน	เงินประจำตำแหน่ง		หมายเหตุ
			เลขที่ ตำแหน่ง	ตำแหน่ง	ประเภทพนักงานจ้าง	เลขที่ ตำแหน่ง	ตำแหน่ง	ประเภทพนักงานจ้าง		เงินประจำ ตำแหน่ง	เงินค่าตอบแทน เงินเพิ่มอื่น	
๗๗๓	-ว่าง -	-	-	ผู้ช่วยเจ้าพนักงานพัฒนาชุมชน	ตามภารกิจ (ผู้มีคุณวุฒิ)	-	ผู้ช่วยเจ้าพนักงานพัฒนาชุมชน	ตามภารกิจ (ผู้มีคุณวุฒิ)	๑๑,๕๐๐	-	-	
สำนักทรัพยากรธรรมชาติและสิ่งแวดล้อม												
ฝ่ายบริหารงานทั่วไป												
๗๗๔	น.ส.วนิดา พรหมฮาว	ปวส. (การบัญชี)	-	ผู้ช่วยเจ้าพนักงานธุรการ	ตามภารกิจ (ผู้มีคุณวุฒิ)	-	ผู้ช่วยเจ้าพนักงานธุรการ	ตามภารกิจ (ผู้มีคุณวุฒิ)	๑๙,๑๑๐	-	-	
๗๗๕	นายธนากร เลิศดี	ปวส. (คอมพิวเตอร์ธุรกิจ)	-	ผู้ช่วยเจ้าพนักงานธุรการ	ตามภารกิจ (ผู้มีคุณวุฒิ)	-	ผู้ช่วยเจ้าพนักงานธุรการ	ตามภารกิจ (ผู้มีคุณวุฒิ)	๑๗,๒๘๐	-	-	
๗๗๖	นางชนิตา ปานแดง	ปวส. (การบัญชี)	-	ผู้ช่วยเจ้าพนักงานธุรการ	ตามภารกิจ (ผู้มีคุณวุฒิ)	-	ผู้ช่วยเจ้าพนักงานธุรการ	ตามภารกิจ (ผู้มีคุณวุฒิ)	๑๙,๐๓๐	-	-	
๗๗๗	น.ส.สุดาพร โรจน์	ปวส. (คอมพิวเตอร์ธุรกิจ)	-	ผู้ช่วยเจ้าพนักงานธุรการ	ตามภารกิจ (ผู้มีคุณวุฒิ)	-	ผู้ช่วยเจ้าพนักงานธุรการ	ตามภารกิจ (ผู้มีคุณวุฒิ)	๑๙,๑๑๐	-	-	
๗๗๘	น.ส.ศิริวรรณ เมฆสุวรรณ	ปวส. (การบัญชี)	-	ผู้ช่วยเจ้าพนักงานธุรการ	ตามภารกิจ (ผู้มีคุณวุฒิ)	-	ผู้ช่วยเจ้าพนักงานธุรการ	ตามภารกิจ (ผู้มีคุณวุฒิ)	๑๙,๐๓๐	-	-	
๗๗๙	น.ส.มัลลิกา มะลิวันเครือ	วท.บ. (สถิติ)	-	ผู้ช่วยเจ้าพนักงานธุรการ	ตามภารกิจ (ผู้มีคุณวุฒิ)	-	ผู้ช่วยเจ้าพนักงานธุรการ	ตามภารกิจ (ผู้มีคุณวุฒิ)	๑๓,๔๑๐	-	-	
๗๘๐	น.ส.อาภรณ์ วีรวัฒน์ชัย	ปวส. (พลนิชยกรรม)	-	ผู้ช่วยเจ้าพนักงานธุรการ	ตามภารกิจ (ผู้มีคุณวุฒิ)	-	ผู้ช่วยเจ้าพนักงานธุรการ	ตามภารกิจ (ผู้มีคุณวุฒิ)	๑๕,๕๐๐	-	-	
ส่วนควบคุมมลพิษ												
ฝ่ายควบคุมการรักษาความสะอาด												
๗๘๑	น.ส.พิมพ์กา อิศระธนาชัยกุล	วท.บ. (อนามัยและสิ่งแวดล้อม)	-	ผู้ช่วยนักวิชาการสุขาภิบาล	ตามภารกิจ (ผู้มีคุณวุฒิ)	-	ผู้ช่วยนักวิชาการสุขาภิบาล	ตามภารกิจ (ผู้มีคุณวุฒิ)	๑๘,๑๐๐	-	-	
๗๘๒	-ว่าง -	-	-	พนักงานขับรถยนต์	ตามภารกิจ (ผู้มีทักษะ)	-	พนักงานขับรถยนต์	ตามภารกิจ (ผู้มีทักษะ)	๙,๔๐๐	-	-	
๗๘๓	นายสมควร ชาวนา	ประถมศึกษาปีที่ ๖	-	พนักงานขับรถยนต์	ตามภารกิจ (ผู้มีทักษะ)	-	พนักงานขับรถยนต์	ตามภารกิจ (ผู้มีทักษะ)	๑๔,๖๑๐	-	-	
๗๘๔	นายชะเรียม พลอยแหวน	ประถมศึกษาปีที่ ๖	-	พนักงานขับรถยนต์	ตามภารกิจ (ผู้มีทักษะ)	-	พนักงานขับรถยนต์	ตามภารกิจ (ผู้มีทักษะ)	๑๔,๕๕๐	-	-	
๗๘๕	นายประทีป นิลดี	ประถมศึกษาปีที่ ๖	-	พนักงานขับรถยนต์	ตามภารกิจ (ผู้มีทักษะ)	-	พนักงานขับรถยนต์	ตามภารกิจ (ผู้มีทักษะ)	๑๔,๗๕๐	-	-	
๗๘๖	นายธนพล ทองเจริญ	-	-	พนักงานขับรถยนต์	ตามภารกิจ (ผู้มีทักษะ)	-	พนักงานขับรถยนต์	ตามภารกิจ (ผู้มีทักษะ)	๑๐,๑๓๐	-	-	
๗๘๗	นายอานนธนา ทองทศ	มัธยมศึกษาตอนปลาย (ม.๖)	-	พนักงานขับรถยนต์	ตามภารกิจ (ผู้มีทักษะ)	-	พนักงานขับรถยนต์	ตามภารกิจ (ผู้มีทักษะ)	๑๓,๓๐๐	-	-	

๑๑. บัญชีแสดงจัดคนลงสู่ตำแหน่งและการกำหนดเลขที่ตำแหน่งในส่วนราชการ (พนักงานจ้างเมืองพัทยา)

ลำดับ ที่	ชื่อ -สกุล	วุฒิการศึกษา/สาขาวิชา	กรอบอัตราเก่าเดิม			กรอบอัตราค่าจ้างใหม่			เงินเดือน	เงินประจำตำแหน่ง		หมายเหตุ
			เลขที่ ตำแหน่ง	ตำแหน่ง	ประเภทพนักงานจ้าง	เลขที่ ตำแหน่ง	ตำแหน่ง	ประเภทพนักงานจ้าง		เงินประจำ ตำแหน่ง	เงินค่าตอบแทน เงินเพิ่มอื่น	
๗๘๘	นายสงกรานต์ เพชรนางรอง	ประถมศึกษาปีที่ ๖	-	พนักงานขับเครื่องจักรกลขนาดกลาง	ทั่วไป	-	พนักงานขับเครื่องจักรกลขนาดกลาง	ทั่วไป	๙,๐๐๐	-	-	
๗๘๙	นายอัครวุธ โจมพรม	มัธยมศึกษาตอนต้น (ม.๓)	-	พนักงานขับเครื่องจักรกลขนาดกลาง	ทั่วไป	-	พนักงานขับเครื่องจักรกลขนาดกลาง	ทั่วไป	๙,๐๐๐	-	-	
๗๙๐	นายสุเทพ บุญเกิด	-	-	พนักงานขับเครื่องจักรกลขนาดกลาง	ทั่วไป	-	พนักงานขับเครื่องจักรกลขนาดกลาง	ทั่วไป	๙,๐๐๐	-	-	
๗๙๑	-ว่าง -	-	-	พนักงานขับเครื่องจักรกลขนาดเบา	ทั่วไป	-	พนักงานขับเครื่องจักรกลขนาดเบา	ทั่วไป	๙,๐๐๐	-	-	
๗๙๒	-ว่าง -	-	-	พนักงานขับเครื่องจักรกลขนาดเบา	ทั่วไป	-	พนักงานขับเครื่องจักรกลขนาดเบา	ทั่วไป	๙,๐๐๐	-	-	
๗๙๓	-ว่าง -	-	-	พนักงานขับรถยนต์	ทั่วไป	-	พนักงานขับรถยนต์	ทั่วไป	๙,๐๐๐	-	-	
๗๙๔	นายพชัย ประดับญาติ	-	-	พนักงานขับรถยนต์	ทั่วไป	-	พนักงานขับรถยนต์	ทั่วไป	๙,๐๐๐	-	-	
๗๙๕	-ว่าง -	-	-	พนักงานขับรถยนต์	ทั่วไป	-	พนักงานขับรถยนต์	ทั่วไป	๙,๐๐๐	-	-	
๗๙๖	นายสำเร็จ ทิศนศร	ประถมศึกษาปีที่ ๖	-	พนักงานขับรถยนต์	ทั่วไป	-	พนักงานขับรถยนต์	ทั่วไป	๙,๐๐๐	-	-	
๗๙๗	น.ส.วารุณี ดิมาลา	ประถมศึกษาปีที่ ๖	-	พนักงานขับรถยนต์	ทั่วไป	-	พนักงานขับรถยนต์	ทั่วไป	๙,๐๐๐	-	-	
๗๙๘	นายวันชนะ บัวเรือง	-	-	พนักงานขับรถยนต์	ทั่วไป	-	พนักงานขับรถยนต์	ทั่วไป	๙,๐๐๐	-	-	
๗๙๙	นายทองสิน กินนอน	มัธยมศึกษาตอนต้น (ม.๓)	-	พนักงานขับรถยนต์	ทั่วไป	-	พนักงานขับรถยนต์	ทั่วไป	๙,๐๐๐	-	-	
๘๐๐	นายชัยพงศ์ ภูระหงษ์	-	-	พนักงานขับรถยนต์	ทั่วไป	-	พนักงานขับรถยนต์	ทั่วไป	๙,๐๐๐	-	-	
๘๐๑	นายสมชาย หวังมี	-	-	พนักงานขับรถยนต์	ทั่วไป	-	พนักงานขับรถยนต์	ทั่วไป	๙,๐๐๐	-	-	
๘๐๒	นายวิโรจน์ เปล่งปลั่งศรี	-	-	คนงานประจำรถบรรทุกน้ำ	ทั่วไป	-	คนงานประจำรถบรรทุกน้ำ	ทั่วไป	๙,๐๐๐	-	-	
๘๐๓	นายชัยรัตน์ ชัยขุนาวี	มัธยมศึกษาตอนต้น (ม.๓)	-	คนงานประจำรถบรรทุกน้ำ	ทั่วไป	-	คนงานประจำรถบรรทุกน้ำ	ทั่วไป	๙,๐๐๐	-	-	
๘๐๔	นายทองคำ เครือทอง	มัธยมศึกษาตอนปลาย (ม.๖)	-	คนงานประจำรถรักษาความสะอาด	ทั่วไป	-	คนงานประจำรถรักษาความสะอาด	ทั่วไป	๙,๐๐๐	-	-	
๘๐๕	นายมณู ศรีจันทร์	ประถมศึกษาปีที่ ๖	-	คนงานประจำรถรักษาความสะอาด	ทั่วไป	-	คนงานประจำรถรักษาความสะอาด	ทั่วไป	๙,๐๐๐	-	-	
๘๐๖	นางสุภัทสร ศรีจันทร์	ประถมศึกษาปีที่ ๖	-	คนงานประจำรถรักษาความสะอาด	ทั่วไป	-	คนงานประจำรถรักษาความสะอาด	ทั่วไป	๙,๐๐๐	-	-	

๑๑. บัญชีแสดงจัดคนลงสู่ตำแหน่งและการกำหนดเลขที่ตำแหน่งในส่วนราชการ (พนักงานจ้างเมืองพัทยา)

ลำดับ ที่	ชื่อ -สกุล	วุฒิการศึกษา/สาขาวิชา	กรอบอัตรากำลังเดิม			กรอบอัตรากำลังใหม่			เงินเดือน	เงินประจำตำแหน่ง		หมายเหตุ
			เลขที่ ตำแหน่ง	ตำแหน่ง	ประเภทพนักงานจ้าง	เลขที่ ตำแหน่ง	ตำแหน่ง	ประเภทพนักงานจ้าง		เงินประจำ ตำแหน่ง	เงินค่าตอบแทน เงินเพิ่มอื่น	
๘๐๗	นายอภิชาล เอี่ยมสวนมณฑา	มัธยมศึกษาตอนต้น (ม.๓)	-	คนงานประจำรักษาความสะอาด	ทั่วไป	-	คนงานประจำรักษาความสะอาด	ทั่วไป	๙,๐๐๐	-	-	
๘๐๘	นายสมบุรณ์ แดงสันเทียะ	ประถมศึกษาปีที่ ๔	-	คนงานประจำรถขยะ	ทั่วไป	-	คนงานประจำรถขยะ	ทั่วไป	๙,๐๐๐	-	-	
๘๐๙	นายสายประสพ พินิจมนตรี	-	-	คนงานประจำรถขยะ	ทั่วไป	-	คนงานประจำรถขยะ	ทั่วไป	๙,๐๐๐	-	-	
๘๑๐	นายจรัญ สุดประเวศ	ประถมศึกษาปีที่ ๖	-	คนงานประจำรถขยะ	ทั่วไป	-	คนงานประจำรถขยะ	ทั่วไป	๙,๐๐๐	-	-	
๘๑๑	นายณรงค์ศักดิ์ เลิศประกายแสง	ประถมศึกษาปีที่ ๖	-	คนงานประจำรถขยะ	ทั่วไป	-	คนงานประจำรถขยะ	ทั่วไป	๙,๐๐๐	-	-	
๘๑๒	นายอนุสรณ์ เลียงจัญญ	ประถมศึกษาปีที่ ๖	-	คนงานประจำรถขยะ	ทั่วไป	-	คนงานประจำรถขยะ	ทั่วไป	๙,๐๐๐	-	-	
๘๑๓	นายสามารถ นิซัน	มัธยมศึกษาตอนต้น (ม.๓)	-	คนงานประจำรถขยะ	ทั่วไป	-	คนงานประจำรถขยะ	ทั่วไป	๙,๐๐๐	-	-	
๘๑๔	นายบุญแทน โพธิ์เกตุ	-	-	คนงานประจำรถขยะ	ทั่วไป	-	คนงานประจำรถขยะ	ทั่วไป	๙,๐๐๐	-	-	
๘๑๕	-ว่าง -	-	-	คนงานประจำรักษาความสะอาด	ทั่วไป	-	คนงาน	ทั่วไป	๙,๐๐๐	-	-	
๘๑๖	-ว่าง -	-	-	คนงานประจำรักษาความสะอาด	ทั่วไป	-	คนงาน	ทั่วไป	๙,๐๐๐	-	-	
๘๑๗	-ว่าง -	-	-	คนงานประจำรถขยะ	ทั่วไป	-	คนงาน	ทั่วไป	๙,๐๐๐	-	-	
๘๑๘	-ว่าง -	-	-	คนงานประจำรถขยะ	ทั่วไป	-	คนงาน	ทั่วไป	๙,๐๐๐	-	-	
๘๑๙	-ว่าง -	-	-	คนงานประจำรถขยะ	ทั่วไป	-	คนงาน	ทั่วไป	๙,๐๐๐	-	-	
๘๒๐	นายสอน ปางสุข	ประถมศึกษาปีที่ ๖	-	คนงาน	ทั่วไป	-	คนงาน	ทั่วไป	๙,๐๐๐	-	-	
๘๒๑	นายณัฐพล ก้านทอง	ประถมศึกษาปีที่ ๖	-	คนงาน	ทั่วไป	-	คนงาน	ทั่วไป	๙,๐๐๐	-	-	
๘๒๒	นายสุธน พลอยแหวน	ประถมศึกษาปีที่ ๖	-	คนงาน	ทั่วไป	-	คนงาน	ทั่วไป	๙,๐๐๐	-	-	
๘๒๓	น.ส.สุมาลี ดันศรีดอน	ประถมศึกษาปีที่ ๖	-	คนงาน	ทั่วไป	-	คนงาน	ทั่วไป	๙,๐๐๐	-	-	
๘๒๔	นางประทุม คมบาง	ประถมศึกษาปีที่ ๖	-	คนงาน	ทั่วไป	-	คนงาน	ทั่วไป	๙,๐๐๐	-	-	
๘๒๕	นางประเทือง เพ็ญชุย	ประถมศึกษาปีที่ ๔	-	คนงาน	ทั่วไป	-	คนงาน	ทั่วไป	๙,๐๐๐	-	-	

๑๑. บัญชีแสดงจัดคนลงสู่ตำแหน่งและการกำหนดเลขที่ตำแหน่งในส่วนราชการ (พนักงานจ้างเมืองพัทยา)

ลำดับ ที่	ชื่อ -สกุล	วุฒิการศึกษา/สาขาวิชา	กรอบอัตรากำลังเดิม			กรอบอัตรากำลังใหม่			เงินเดือน	เงินประจำตำแหน่ง		หมายเหตุ
			เลขที่ ตำแหน่ง	ตำแหน่ง	ประเภทพนักงานจ้าง	เลขที่ ตำแหน่ง	ตำแหน่ง	ประเภทพนักงานจ้าง		เงินประจำ ตำแหน่ง	เงินค่าตอบแทน เงินเพิ่มอื่น	
๘๒๖	น.ส.ทองปอน หาดเจียง	-	-	คนงาน	ทั่วไป	-	คนงาน	ทั่วไป	๙,๐๐๐	-	-	
๘๒๗	นางพยอม อ้าแจ้ง	ประถมศึกษาปีที่ ๔	-	คนงาน	ทั่วไป	-	คนงาน	ทั่วไป	๙,๐๐๐	-	-	
๘๒๘	นางกฐิน จันทร์จร	มัธยมศึกษาตอนต้น (ม.๓)	-	คนงาน	ทั่วไป	-	คนงาน	ทั่วไป	๙,๐๐๐	-	-	
๘๒๙	นางรำแพน อรุณวัฒน์	-	-	คนงาน	ทั่วไป	-	คนงาน	ทั่วไป	๙,๐๐๐	-	-	
๘๓๐	นางวิมล เข้มพันธ์	ประถมศึกษาปีที่ ๔	-	คนงาน	ทั่วไป	-	คนงาน	ทั่วไป	๙,๐๐๐	-	-	
๘๓๑	นางพิศมัย แต่มวงค์	ประถมศึกษาปีที่ ๖	-	คนงาน	ทั่วไป	-	คนงาน	ทั่วไป	๙,๐๐๐	-	-	
๘๓๒	นางโสภิน อ่อนน้อม	ประถมศึกษาปีที่ ๔	-	คนงาน	ทั่วไป	-	คนงาน	ทั่วไป	๙,๐๐๐	-	-	
๘๓๓	-ว่าง -	-	-	คนงาน	ทั่วไป	-	คนงาน	ทั่วไป	๙,๐๐๐	-	-	
๘๓๔	นางแดง ยังเจริญ	ประถมศึกษาปีที่ ๔	-	คนงาน	ทั่วไป	-	คนงาน	ทั่วไป	๙,๐๐๐	-	-	
๘๓๕	น.ส.เพียงภักดิ์ อันเงิน	ประถมศึกษาปีที่ ๔	-	คนงาน	ทั่วไป	-	คนงาน	ทั่วไป	๙,๐๐๐	-	-	
๘๓๖	นายประดิษฐ์ ชื่นตา	ประถมศึกษาปีที่ ๔	-	คนงาน	ทั่วไป	-	คนงาน	ทั่วไป	๙,๐๐๐	-	-	
๘๓๗	นายสานิตย์ นิลดี	ประถมศึกษาปีที่ ๔	-	คนงาน	ทั่วไป	-	คนงาน	ทั่วไป	๙,๐๐๐	-	-	
๘๓๘	-ว่าง -	-	-	คนงาน	ทั่วไป	-	คนงาน	ทั่วไป	๙,๐๐๐	-	-	
๘๓๙	นางเบญจวรรณ แจ่มศรี	ประถมศึกษาปีที่ ๖	-	คนงาน	ทั่วไป	-	คนงาน	ทั่วไป	๙,๐๐๐	-	-	
๘๔๐	นางอารีย์ นาน่องโกรน	ประถมศึกษาปีที่ ๔	-	คนงาน	ทั่วไป	-	คนงาน	ทั่วไป	๙,๐๐๐	-	-	
๘๔๑	นางวารีย์ สวยลิก	ประถมศึกษาปีที่ ๖	-	คนงาน	ทั่วไป	-	คนงาน	ทั่วไป	๙,๐๐๐	-	-	
๘๔๒	น.ส.สุวรรณมา อ้ามา	มัธยมศึกษาตอนต้น (ม.๓)	-	คนงาน	ทั่วไป	-	คนงาน	ทั่วไป	๙,๐๐๐	-	-	
๘๔๓	นางแก้ว เข้มประดิษฐ์	ประถมศึกษาปีที่ ๔	-	คนงาน	ทั่วไป	-	คนงาน	ทั่วไป	๙,๐๐๐	-	-	
๘๔๔	-ว่าง -	-	-	คนงาน	ทั่วไป	-	คนงาน	ทั่วไป	๙,๐๐๐	-	-	

๑๑. บัญชีแสดงจัดคนลงสู่ตำแหน่งและการกำหนดเลขที่ตำแหน่งในส่วนราชการ (พนักงานจ้างเมืองพัทยา)

ลำดับ ที่	ชื่อ -สกุล	วุฒิการศึกษา/สาขาวิชา	กรอบอัตรากำลังเดิม			กรอบอัตรากำลังใหม่			เงินเดือน	เงินประจำตำแหน่ง		หมายเหตุ
			เลขที่ ตำแหน่ง	ตำแหน่ง	ประเภทพนักงานจ้าง	เลขที่ ตำแหน่ง	ตำแหน่ง	ประเภทพนักงานจ้าง		เงินประจำ ตำแหน่ง	เงินค่าตอบแทน เงินเพิ่มอื่น	
๘๔๕	-ว่าง -	-	-	คนงาน	ทั่วไป	-	คนงาน	ทั่วไป	๙,๐๐๐	-	-	
๘๔๖	นางขวัญจิต ทองนาท	ประถมศึกษาปีที่ ๔	-	คนงาน	ทั่วไป	-	คนงาน	ทั่วไป	๙,๐๐๐	-	-	
๘๔๗	น.ส.ประเทือง เจริญประสาทกุล	ประถมศึกษาปีที่ ๖	-	คนงาน	ทั่วไป	-	คนงาน	ทั่วไป	๙,๐๐๐	-	-	
๘๔๘	น.ส.คำมุล เนาศรี	ประถมศึกษาปีที่ ๔	-	คนงาน	ทั่วไป	-	คนงาน	ทั่วไป	๙,๐๐๐	-	-	
๘๔๙	นางสุพิชา เขตมนตรี	ประถมศึกษาปีที่ ๔	-	คนงาน	ทั่วไป	-	คนงาน	ทั่วไป	๙,๐๐๐	-	-	
๘๕๐	น.ส.น้ำอ้อย อิ่มหิรัญ	-	-	คนงาน	ทั่วไป	-	คนงาน	ทั่วไป	๙,๐๐๐	-	-	
๘๕๑	นางศรีนวน สมบุญยิ่ง	ประถมศึกษาปีที่ ๔	-	คนงาน	ทั่วไป	-	คนงาน	ทั่วไป	๙,๐๐๐	-	-	
๘๕๒	นางสมบุญณ์ ศรีเฟื่อง	-	-	คนงาน	ทั่วไป	-	คนงาน	ทั่วไป	๙,๐๐๐	-	-	
๘๕๓	-ว่าง -	-	-	คนงาน	ทั่วไป	-	คนงาน	ทั่วไป	๙,๐๐๐	-	-	
๘๕๔	น.ส.วิภาวี เข้มพันธ์	-	-	คนงาน	ทั่วไป	-	คนงาน	ทั่วไป	๙,๐๐๐	-	-	
๘๕๕	น.ส.อรประภา เสริมศรี	-	-	คนงาน	ทั่วไป	-	คนงาน	ทั่วไป	๙,๐๐๐	-	-	
๘๕๖	น.ส.ยุพิน มาตา	-	-	คนงาน	ทั่วไป	-	คนงาน	ทั่วไป	๙,๐๐๐	-	-	
๘๕๗	นางใจ ผ่องสว่าง	ประถมศึกษาปีที่ ๖	-	คนงาน	ทั่วไป	-	คนงาน	ทั่วไป	๙,๐๐๐	-	-	
๘๕๘	น.ส.พนม จำเนียรกุล	-	-	คนงาน	ทั่วไป	-	คนงาน	ทั่วไป	๙,๐๐๐	-	-	
๘๕๙	นายณัฐพล เอี่ยมสุวรรณ	-	-	คนงาน	ทั่วไป	-	คนงาน	ทั่วไป	๙,๐๐๐	-	-	
๘๖๐	น.ส.วงษ์วิสัย แต่มวงค์	ประถมศึกษาปีที่ ๖	-	คนงาน	ทั่วไป	-	คนงาน	ทั่วไป	๙,๐๐๐	-	-	
๘๖๑	นางสมบุญ บั้นประสงค์	ประถมศึกษาปีที่ ๔	-	คนงาน	ทั่วไป	-	คนงาน	ทั่วไป	๙,๐๐๐	-	-	
๘๖๒	น.ส.จรัสใจ หวัง	ประถมศึกษาปีที่ ๔	-	คนงาน	ทั่วไป	-	คนงาน	ทั่วไป	๙,๐๐๐	-	-	
๘๖๓	น.ส.นิตยา ประภากุล	ประถมศึกษาปีที่ ๖	-	คนงาน	ทั่วไป	-	คนงาน	ทั่วไป	๙,๐๐๐	-	-	

๑๑. บัญชีแสดงจัดคนลงสู่ตำแหน่งและการกำหนดเลขที่ตำแหน่งในส่วนราชการ (พนักงานจ้างเมืองพัทยา)

ลำดับ ที่	ชื่อ -สกุล	วุฒิการศึกษา/สาขาวิชา	กรอบอัตรากำลังเดิม			กรอบอัตรากำลังใหม่			เงินเดือน	เงินประจำตำแหน่ง		หมายเหตุ
			เลขที่ ตำแหน่ง	ตำแหน่ง	ประเภทพนักงานจ้าง	เลขที่ ตำแหน่ง	ตำแหน่ง	ประเภทพนักงานจ้าง		เงินประจำ ตำแหน่ง	เงินค่าตอบแทน เงินเพิ่มอื่น	
๘๖๔	นายสำรวย เพ็ชรแก้ว	ประถมศึกษาปีที่ ๔	-	คนงาน	ทั่วไป	-	คนงาน	ทั่วไป	๙,๐๐๐	-	-	
๘๖๕	-ว่าง -	-	-	คนงาน	ทั่วไป	-	คนงาน	ทั่วไป	๙,๐๐๐	-	-	
๘๖๖	นางจิตรา ทองเจริญ	-	-	คนงาน	ทั่วไป	-	คนงาน	ทั่วไป	๙,๐๐๐	-	-	
๘๖๗	นายนต์พงศ์ แสนสะอาด	-	-	คนงาน	ทั่วไป	-	คนงาน	ทั่วไป	๙,๐๐๐	-	-	
๘๖๘	-ว่าง -	-	-	คนงาน	ทั่วไป	-	คนงาน	ทั่วไป	๙,๐๐๐	-	-	
๘๖๙	นายนิกร อ้าแจ้ง	-	-	คนงาน	ทั่วไป	-	คนงาน	ทั่วไป	๙,๐๐๐	-	-	
๘๗๐	นายนิกุล อ้าแจ้ง	ประถมศึกษาปีที่ ๖	-	คนงาน	ทั่วไป	-	คนงาน	ทั่วไป	๙,๐๐๐	-	-	
๘๗๑	นายครรชิต พลอยสว่าง	ปวช. (ช่างยนต์)	-	คนงาน	ทั่วไป	-	คนงาน	ทั่วไป	๙,๐๐๐	-	-	
๘๗๒	น.ส.เสนห์ ขุยกลาง	ประถมศึกษาปีที่ ๖	-	คนงาน	ทั่วไป	-	คนงาน	ทั่วไป	๙,๐๐๐	-	-	
๘๗๓	นายเอกพล พลอยแหวน	-	-	คนงาน	ทั่วไป	-	คนงาน	ทั่วไป	๙,๐๐๐	-	-	
๘๗๔	นายมานพ ร้ารวย	-	-	คนงาน	ทั่วไป	-	คนงาน	ทั่วไป	๙,๐๐๐	-	-	
๘๗๕	นายธีรศักดิ์ ประนม	ประถมศึกษาปีที่ ๖	-	คนงาน	ทั่วไป	-	คนงาน	ทั่วไป	๙,๐๐๐	-	-	
๘๗๖	นายปริญญา เชิดชู	มัธยมศึกษาตอนปลาย (ม.๖)	-	คนงาน	ทั่วไป	-	คนงาน	ทั่วไป	๙,๐๐๐	-	-	
๘๗๗	นางสายชล เกตุแก้ว	-	-	คนงาน	ทั่วไป	-	คนงาน	ทั่วไป	๙,๐๐๐	-	-	
๘๗๘	นายชูชีพ ประนิยม	-	-	คนงาน	ทั่วไป	-	คนงาน	ทั่วไป	๙,๐๐๐	-	-	
๘๗๙	นางสำราญ อ่อนน้อม	ประถมศึกษาปีที่ ๖	-	คนงาน	ทั่วไป	-	คนงาน	ทั่วไป	๙,๐๐๐	-	-	
๘๘๐	นายถนอม ปางสุข	-	-	คนงาน	ทั่วไป	-	คนงาน	ทั่วไป	๙,๐๐๐	-	-	
๘๘๑	น.ส.อุทัย ก้อมอ่อน	มัธยมศึกษาตอนต้น (ม.๓)	-	คนงาน	ทั่วไป	-	คนงาน	ทั่วไป	๙,๐๐๐	-	-	
๘๘๒	นางประสพ แจ่มแจ้ง	-	-	คนงาน	ทั่วไป	-	คนงาน	ทั่วไป	๙,๐๐๐	-	-	

๑๑. บัญชีแสดงจัดคนลงสู่ตำแหน่งและการกำหนดเลขที่ตำแหน่งในส่วนราชการ (พนักงานจ้างเมืองพัทยา)

ลำดับ ที่	ชื่อ -สกุล	วุฒิการศึกษา/สาขาวิชา	กรอบอัตรากำลังเดิม			กรอบอัตรากำลังใหม่			เงินเดือน	เงินประจำตำแหน่ง		หมายเหตุ
			เลขที่ ตำแหน่ง	ตำแหน่ง	ประเภทพนักงานจ้าง	เลขที่ ตำแหน่ง	ตำแหน่ง	ประเภทพนักงานจ้าง		เงินประจำ ตำแหน่ง	เงินค่าตอบแทน เงินเพิ่มอื่น	
๘๘๓	นางคำพลอย พันนาโนน	ประถมศึกษาปีที่ ๖	-	คนงาน	ทั่วไป	-	คนงาน	ทั่วไป	๙,๐๐๐	-	-	
๘๘๔	น.ส.สุนันท์ ประทุมชาติ	-	-	คนงาน	ทั่วไป	-	คนงาน	ทั่วไป	๙,๐๐๐	-	-	
๘๘๕	น.ส.นิสา ไม้พรต	มัธยมศึกษาตอนปลาย (ม.๖)	-	คนงาน	ทั่วไป	-	คนงาน	ทั่วไป	๙,๐๐๐	-	-	
๘๘๖	นายบุญมี สงกุล	-	-	คนงาน	ทั่วไป	-	คนงาน	ทั่วไป	๙,๐๐๐	-	-	
๘๘๗	นายภูวนัย ยอดเกตุ	-	-	คนงาน	ทั่วไป	-	คนงาน	ทั่วไป	๙,๐๐๐	-	-	
๘๘๘	นายจันทรไธ บุญประคม	-	-	คนงาน	ทั่วไป	-	คนงาน	ทั่วไป	๙,๐๐๐	-	-	
๘๘๙	น.ส.สายจริง วงศ์กระโทก	-	-	คนงาน	ทั่วไป	-	คนงาน	ทั่วไป	๙,๐๐๐	-	-	
๘๙๐	นางรัตนากร คำบุผา	ประถมศึกษาปีที่ ๖	-	คนงาน	ทั่วไป	-	คนงาน	ทั่วไป	๙,๐๐๐	-	-	
๘๙๑	น.ส.วงศ์เดือน ลำหมอก	ประถมศึกษาปีที่ ๖	-	คนงาน	ทั่วไป	-	คนงาน	ทั่วไป	๙,๐๐๐	-	-	
๘๙๒	น.ส.ทัศนีย์ เตียงนิล	-	-	คนงาน	ทั่วไป	-	คนงาน	ทั่วไป	๙,๐๐๐	-	-	
๘๙๓	น.ส.นุสรรา ทาทองคำ	มัธยมศึกษาตอนปลาย (ม.๖)	-	คนงาน	ทั่วไป	-	คนงาน	ทั่วไป	๙,๐๐๐	-	-	
๘๙๔	น.ส.มานิตย์ คณะจันทร์	-	-	คนงาน	ทั่วไป	-	คนงาน	ทั่วไป	๙,๐๐๐	-	-	
๘๙๕	น.ส.สมฤทัย เสริมศรี	ประถมศึกษาปีที่ ๖	-	คนงาน	ทั่วไป	-	คนงาน	ทั่วไป	๙,๐๐๐	-	-	
๘๙๖	นางแจ้ว เรืองศิริ	-	-	คนงาน	ทั่วไป	-	คนงาน	ทั่วไป	๙,๐๐๐	-	-	
๘๙๗	นายสมชาย ชุ่มชื่น	-	-	คนงาน	ทั่วไป	-	คนงาน	ทั่วไป	๙,๐๐๐	-	-	
๘๙๘	-ว่าง -	-	-	คนงาน	ทั่วไป	-	คนงาน	ทั่วไป	๙,๐๐๐	-	-	
๘๙๙	นายอุมัต หะชัน	-	-	คนงาน	ทั่วไป	-	คนงาน	ทั่วไป	๙,๐๐๐	-	-	
๙๐๐	น.ส.จีรภา สาธ	-	-	คนงาน	ทั่วไป	-	คนงาน	ทั่วไป	๙,๐๐๐	-	-	
๙๐๑	น.ส.อภิญา ผาใต้	-	-	คนงาน	ทั่วไป	-	คนงาน	ทั่วไป	๙,๐๐๐	-	-	

๑๑. บัญชีแสดงจัดคนลงสู่ตำแหน่งและการกำหนดเลขที่ตำแหน่งในส่วนราชการ (พนักงานจ้างเมืองพัทยา)

ลำดับ ที่	ชื่อ -สกุล	วุฒิการศึกษา/สาขาวิชา	กรอบอัตรากำลังเดิม			กรอบอัตรากำลังใหม่			เงินเดือน	เงินประจำตำแหน่ง		หมายเหตุ
			เลขที่ ตำแหน่ง	ตำแหน่ง	ประเภทพนักงานจ้าง	เลขที่ ตำแหน่ง	ตำแหน่ง	ประเภทพนักงานจ้าง		เงินประจำ ตำแหน่ง	เงินค่าตอบแทน เงินเพิ่มอื่น	
๙๐๒	นางวีระวรรณ มหาวีเชียร	มัธยมศึกษาตอนต้น (ม.๓)	-	คนงาน	ทั่วไป	-	คนงาน	ทั่วไป	๙,๐๐๐	-	-	
๙๐๓	นางเขียน กุรมรัมย์	-	-	คนงาน	ทั่วไป	-	คนงาน	ทั่วไป	๙,๐๐๐	-	-	
๙๐๔	นางวารี บัวศรี	มัธยมศึกษาตอนต้น (ม.๓)	-	คนงาน	ทั่วไป	-	คนงาน	ทั่วไป	๙,๐๐๐	-	-	
๙๐๕	นายอนุพนธ์ วาดพนม	มัธยมศึกษาตอนต้น (ม.๓)	-	คนงาน	ทั่วไป	-	คนงาน	ทั่วไป	๙,๐๐๐	-	-	
๙๐๖	นายวิสิทธิ์ หามะฤทธิ์	-	-	คนงาน	ทั่วไป	-	คนงาน	ทั่วไป	๙,๐๐๐	-	-	
๙๐๗	-ว่าง -	-	-	คนงาน	ทั่วไป	-	คนงาน	ทั่วไป	๙,๐๐๐	-	-	
๙๐๘	น.ส.สำราญ เก่งมนตรี	-	-	คนงาน	ทั่วไป	-	คนงาน	ทั่วไป	๙,๐๐๐	-	-	
๙๐๙	นางฤทัย เจริญผล	-	-	คนงาน	ทั่วไป	-	คนงาน	ทั่วไป	๙,๐๐๐	-	-	
๙๑๐	นายวุฒิกร เข้มพันธ์	-	-	คนงาน	ทั่วไป	-	คนงาน	ทั่วไป	๙,๐๐๐	-	-	
๙๑๑	นายกิตติศักดิ์ อ่ำบำรุง	มัธยมศึกษาตอนต้น (ม.๓)	-	คนงาน	ทั่วไป	-	คนงาน	ทั่วไป	๙,๐๐๐	-	-	
๙๑๒	นายธีรศักดิ์ หะชะชัน	-	-	คนงาน	ทั่วไป	-	คนงาน	ทั่วไป	๙,๐๐๐	-	-	
๙๑๓	นางน้ำอ้อย ปัญจิโรธ	-	-	คนงาน	ทั่วไป	-	คนงาน	ทั่วไป	๙,๐๐๐	-	-	
๙๑๔	น.ส.ปิยะรัตน์ จันทราช	ประถมศึกษาปีที่ ๖	-	คนงาน	ทั่วไป	-	คนงาน	ทั่วไป	๙,๐๐๐	-	-	
๙๑๕	นายพิเชษฐ์ พิชาพาก	-	-	คนงาน	ทั่วไป	-	คนงาน	ทั่วไป	๙,๐๐๐	-	-	
๙๑๖	น.ส.ชลธิชา จ้อยสูงเนิน	-	-	คนงาน	ทั่วไป	-	คนงาน	ทั่วไป	๙,๐๐๐	-	-	
๙๑๗	-ว่าง -	-	-	คนงาน	ทั่วไป	-	คนงาน	ทั่วไป	๙,๐๐๐	-	-	
๙๑๘	น.ส.รสลิน สุกานันท์	-	-	คนงาน	ทั่วไป	-	คนงาน	ทั่วไป	๙,๐๐๐	-	-	
๙๑๙	น.ส.กฐิน โตไผ่	-	-	คนงาน	ทั่วไป	-	คนงาน	ทั่วไป	๙,๐๐๐	-	-	
๙๒๐	นายเสกสรรค์ บันไดทอง	มัธยมศึกษาตอนต้น (ม.๓)	-	คนงาน	ทั่วไป	-	คนงาน	ทั่วไป	๙,๐๐๐	-	-	

๑๑. บัญชีแสดงจัดคนลงสู่ตำแหน่งและการกำหนดเลขที่ตำแหน่งในส่วนราชการ (พนักงานจ้างเมืองพัทยา)

ลำดับ ที่	ชื่อ -สกุล	วุฒิการศึกษา/สาขาวิชา	กรอบอัตรากำลังเดิม			กรอบอัตรากำลังใหม่			เงินเดือน	เงินประจำตำแหน่ง		หมายเหตุ
			เลขที่ ตำแหน่ง	ตำแหน่ง	ประเภทพนักงานจ้าง	เลขที่ ตำแหน่ง	ตำแหน่ง	ประเภทพนักงานจ้าง		เงินประจำ ตำแหน่ง	เงินค่าตอบแทน เงินเพิ่มอื่น	
๙๒๑	น.ส.ไอรดา เชยชัยภูมิ	ปวช. (เกษตรศาสตร์)	-	คนงาน	ทั่วไป	-	คนงาน	ทั่วไป	๙,๐๐๐	-	-	
๙๒๒	นายธีระพงษ์ มูราศรี	-	-	คนงาน	ทั่วไป	-	คนงาน	ทั่วไป	๙,๐๐๐	-	-	
๙๒๓	นายศิริชัย ผ่องสว่าง	-	-	คนงาน	ทั่วไป	-	คนงาน	ทั่วไป	๙,๐๐๐	-	-	
๙๒๔	น.ส.ปัทมวรรณ กลิ่นหอม	-	-	คนงาน	ทั่วไป	-	คนงาน	ทั่วไป	๙,๐๐๐	-	-	
๙๒๕	น.ส.สายทอง โจมพรม	-	-	คนงาน	ทั่วไป	-	คนงาน	ทั่วไป	๙,๐๐๐	-	-	
๙๒๖	น.ส.จำลอง พานเพชร	-	-	คนงาน	ทั่วไป	-	คนงาน	ทั่วไป	๙,๐๐๐	-	-	
๙๒๗	นายจรัสศักดิ์ ชุ่มชื่น	มัธยมศึกษาตอนต้น (ม.๓)	-	คนงาน	ทั่วไป	-	คนงาน	ทั่วไป	๙,๐๐๐	-	-	
๙๒๘	น.ส.พิมพ์ชญา เกตุดแก้ว	-	-	คนงาน	ทั่วไป	-	คนงาน	ทั่วไป	๙,๐๐๐	-	-	
๙๒๙	นางราตรี บุญใหญ่	-	-	คนงาน	ทั่วไป	-	คนงาน	ทั่วไป	๙,๐๐๐	-	-	
๙๓๐	-ว่าง -	-	-	คนงาน	ทั่วไป	-	คนงาน	ทั่วไป	๙,๐๐๐	-	-	
๙๓๑	-ว่าง -	-	-	คนงาน	ทั่วไป	-	คนงาน	ทั่วไป	๙,๐๐๐	-	-	
๙๓๒	น.ส.จารุวรรณ แจ่งแจ้ง	-	-	คนงาน	ทั่วไป	-	คนงาน	ทั่วไป	๙,๐๐๐	-	-	
๙๓๓	นายสุชาติ พวงพันธ์	-	-	คนงาน	ทั่วไป	-	คนงาน	ทั่วไป	๙,๐๐๐	-	-	
๙๓๔	น.ส.วาริณี นิลมณี	-	-	คนงาน	ทั่วไป	-	คนงาน	ทั่วไป	๙,๐๐๐	-	-	
๙๓๕	นายวรินทร์ จอมประโคน	-	-	คนงาน	ทั่วไป	-	คนงาน	ทั่วไป	๙,๐๐๐	-	-	
๙๓๖	-ว่าง -	-	-	คนงาน	ทั่วไป	-	คนงาน	ทั่วไป	๙,๐๐๐	-	-	
๙๓๗	-ว่าง -	-	-	คนงาน	ทั่วไป	-	คนงาน	ทั่วไป	๙,๐๐๐	-	-	
๙๓๘	-ว่าง -	-	-	คนงาน	ทั่วไป	-	คนงาน	ทั่วไป	๙,๐๐๐	-	-	
ฝ่ายควบคุมการกำจัดมูลฝอยและสิ่งปฏิกูล												
๙๓๙	น.ส.ธันยชล สุภักคุณธรรม	วท.บ (เทคโนโลยีสิ่งแวดล้อม)	-	ผู้ช่วยนักวิชาการสาขาภิบาล	ตามภารกิจ (ผู้มีคุณวุฒิ)	-	ผู้ช่วยนักวิชาการสาขาภิบาล	ตามภารกิจ (ผู้มีคุณวุฒิ)	๑๘,๐๑๐	-	-	

๑๑. บัญชีแสดงจัดคนลงสู่ตำแหน่งและการกำหนดเลขที่ตำแหน่งในส่วนราชการ (พนักงานจ้างเมืองพัทยา)

ลำดับ ที่	ชื่อ -สกุล	วุฒิการศึกษา/สาขาวิชา	กรอบอัตรากำลังเดิม			กรอบอัตรากำลังใหม่			เงินเดือน	เงินประจำตำแหน่ง		หมายเหตุ
			เลขที่ ตำแหน่ง	ตำแหน่ง	ประเภทพนักงานจ้าง	เลขที่ ตำแหน่ง	ตำแหน่ง	ประเภทพนักงานจ้าง		เงินประจำ ตำแหน่ง	เงินค่าตอบแทน เงินเพิ่มอื่น	
๙๔๐	นายวิชณุ ไพบูลย์	ปวส. (ช่างยนต์)	-	ผู้ช่วยนายช่างเครื่องกล	ตามภารกิจ (ผู้มีคุณวุฒิ)	-	ผู้ช่วยนายช่างเครื่องกล	ตามภารกิจ (ผู้มีคุณวุฒิ)	๑๕,๕๘๐	-	-	
๙๔๑	น.ส.ธิดารัตน์ มีชัยสิทธิ์	ปวส. (สถาปัตยกรรม)	-	ผู้ช่วยนายช่างโยธา	ตามภารกิจ (ผู้มีคุณวุฒิ)	-	ผู้ช่วยนายช่างโยธา	ตามภารกิจ (ผู้มีคุณวุฒิ)	๑๖,๑๒๐	-	-	
๙๔๒	-ว่าง -	-	-	พนักงานขับรถยนต์	ตามภารกิจ (ผู้มีทักษะ)	-	พนักงานขับรถยนต์	ตามภารกิจ (ผู้มีทักษะ)	๙,๔๐๐	-	-	
๙๔๓	นายสมชาย ทะริน	-	-	พนักงานขับรถยนต์	ทั่วไป	-	พนักงานขับรถยนต์	ทั่วไป	๙,๐๐๐	-	-	
๙๔๔	น.ส.สุมาลี ชนระภัย	มัธยมศึกษาตอนต้น (ม.๓)	-	คนงาน	ทั่วไป	-	คนงาน	ทั่วไป	๙,๐๐๐	-	-	
๙๔๕	-ว่าง -	-	-	คนงาน	ทั่วไป	-	คนงาน	ทั่วไป	๙,๐๐๐	-	-	
๙๔๖	นายโชคชัย ศรีไสดา	-	-	คนงาน	ทั่วไป	-	คนงาน	ทั่วไป	๙,๐๐๐	-	-	
ฝ่ายจัดการคุณภาพอากาศและเสียง												
	-	-										
ส่วนส่งเสริมคุณภาพสิ่งแวดล้อม												
ฝ่ายพฤกษศาสตร์												
๙๔๗	นายอานนท์ หรัมย์ณี	ปวส. (การก่อสร้าง)	-	ผู้ช่วยนายช่างโยธา	ตามภารกิจ (ผู้มีคุณวุฒิ)	-	ผู้ช่วยนายช่างโยธา	ตามภารกิจ (ผู้มีคุณวุฒิ)	๑๗,๖๘๐	-	-	
๙๔๘	นายยศพล ศรีชัยปลัด	ปวส. (ช่างไฟฟ้ากำลัง)	-	ผู้ช่วยนายช่างไฟฟ้า	ตามภารกิจ (ผู้มีคุณวุฒิ)	-	ผู้ช่วยนายช่างไฟฟ้า	ตามภารกิจ (ผู้มีคุณวุฒิ)	๑๓,๑๕๐	-	-	
๙๔๙	นายปฏิพัทธ์ โกศล	ปวส. (เทคนิคเครื่องกล)	-	ผู้ช่วยเจ้าพนักงานประปา	ตามภารกิจ (ผู้มีคุณวุฒิ)	-	ผู้ช่วยเจ้าพนักงานประปา	ตามภารกิจ (ผู้มีคุณวุฒิ)	๑๓,๑๕๐	-	-	
๙๕๐	นางสมบัติ เกตุใบศรี	-	-	ผู้ปฏิบัติหน้าที่ตกแต่งสวน	ตามภารกิจ (ผู้มีทักษะ)	-	ผู้ปฏิบัติหน้าที่ตกแต่งสวน	ตามภารกิจ (ผู้มีทักษะ)	๙,๔๐๐	-	-	
๙๕๑	น.ส.ธนิษฐา จาบทอง	-	-	ผู้ปฏิบัติหน้าที่ตกแต่งสวน	ตามภารกิจ (ผู้มีทักษะ)	-	ผู้ปฏิบัติหน้าที่ตกแต่งสวน	ตามภารกิจ (ผู้มีทักษะ)	๙,๔๐๐	-	-	
๙๕๒	น.ส.วิลาวรรณ เลาะมุด	-	-	ผู้ปฏิบัติหน้าที่ตกแต่งสวน	ตามภารกิจ (ผู้มีทักษะ)	-	ผู้ปฏิบัติหน้าที่ตกแต่งสวน	ตามภารกิจ (ผู้มีทักษะ)	๙,๔๐๐	-	-	
๙๕๓	น.ส.อารดี จันทร์ปรางค์	ประถมศึกษาปีที่ ๔	-	ผู้ปฏิบัติหน้าที่ตกแต่งสวน	ตามภารกิจ (ผู้มีทักษะ)	-	ผู้ปฏิบัติหน้าที่ตกแต่งสวน	ตามภารกิจ (ผู้มีทักษะ)	๙,๔๐๐	-	-	
๙๕๔	นางเฉลิม พอกประโคน	-	-	ผู้ปฏิบัติหน้าที่ตกแต่งสวน	ตามภารกิจ (ผู้มีทักษะ)	-	ผู้ปฏิบัติหน้าที่ตกแต่งสวน	ตามภารกิจ (ผู้มีทักษะ)	๑๐,๗๖๐	-	-	

๑๑. บัญชีแสดงจัดคนลงสู่ตำแหน่งและการกำหนดเลขที่ตำแหน่งในส่วนราชการ (พนักงานจ้างเมืองพัทยา)

ลำดับ ที่	ชื่อ -สกุล	วุฒิการศึกษา/สาขาวิชา	กรอบอัตรากำลังเดิม			กรอบอัตรากำลังใหม่			เงินเดือน	เงินประจำตำแหน่ง		หมายเหตุ
			เลขที่ ตำแหน่ง	ตำแหน่ง	ประเภทพนักงานจ้าง	เลขที่ ตำแหน่ง	ตำแหน่ง	ประเภทพนักงานจ้าง		เงินประจำ ตำแหน่ง	เงินค่าตอบแทน เงินเพิ่มอื่น	
๙๕๕	น.ส.วารินทร์ สมสมร	-	-	ผู้ปฏิบัติหน้าที่ตกแต่งสวน	ตามภารกิจ (ผู้มีทักษะ)	-	ผู้ปฏิบัติหน้าที่ตกแต่งสวน	ตามภารกิจ (ผู้มีทักษะ)	๙,๔๐๐	-	-	
๙๕๖	น.ส.กัลยา สว่างนวล	-	-	ผู้ปฏิบัติหน้าที่ตกแต่งสวน	ตามภารกิจ (ผู้มีทักษะ)	-	ผู้ปฏิบัติหน้าที่ตกแต่งสวน	ตามภารกิจ (ผู้มีทักษะ)	๙,๔๐๐	-	-	
๙๕๗	นายประเทือง มะลิแย้ม	-	-	ผู้ปฏิบัติหน้าที่ตกแต่งสวน	ตามภารกิจ (ผู้มีทักษะ)	-	ผู้ปฏิบัติหน้าที่ตกแต่งสวน	ตามภารกิจ (ผู้มีทักษะ)	๑๑,๑๙๐	-	-	
๙๕๘	นายนิมิต พุกเจริญ	-	-	พนักงานขับรถยนต์	ตามภารกิจ (ผู้มีทักษะ)	-	พนักงานขับรถยนต์	ตามภารกิจ (ผู้มีทักษะ)	๑๑,๑๔๐	-	-	
๙๕๙	นายวิชัย ทองอ่อน	-	-	พนักงานขับรถยนต์	ตามภารกิจ (ผู้มีทักษะ)	-	พนักงานขับรถยนต์	ตามภารกิจ (ผู้มีทักษะ)	๑๑,๐๔๐	-	-	
๙๖๐	นายศรณรินทร์ โพธิ์สว่าง	-	-	พนักงานขับรถยนต์	ตามภารกิจ (ผู้มีทักษะ)	-	พนักงานขับรถยนต์	ตามภารกิจ (ผู้มีทักษะ)	๑๑,๓๐๐	-	-	
๙๖๑	นายพรอนันต์ ไกรชนะ	-	-	พนักงานขับรถยนต์	ตามภารกิจ (ผู้มีทักษะ)	-	พนักงานขับรถยนต์	ตามภารกิจ (ผู้มีทักษะ)	๑๑,๐๙๐	-	-	
๙๖๒	นายปรีชา พอกประโคน	-	-	พนักงานขับรถยนต์	ตามภารกิจ (ผู้มีทักษะ)	-	พนักงานขับรถยนต์	ตามภารกิจ (ผู้มีทักษะ)	๑๑,๑๔๐	-	-	
๙๖๓	นายเฉลียว เจริญรัมย์	-	-	พนักงานขับรถยนต์	ตามภารกิจ (ผู้มีทักษะ)	-	พนักงานขับรถยนต์	ตามภารกิจ (ผู้มีทักษะ)	๑๑,๐๙๐	-	-	
๙๖๔	นายอำพล คุ่มแสง	-	-	พนักงานขับรถยนต์	ตามภารกิจ (ผู้มีทักษะ)	-	พนักงานขับรถยนต์	ตามภารกิจ (ผู้มีทักษะ)	๑๐,๙๘๐	-	-	
๙๖๕	นายประหยัด บัวพิมาย	-	-	พนักงานขับเครื่องจักรกลขนาดเบา	ทั่วไป	-	พนักงานขับรถยนต์	ตามภารกิจ (ผู้มีทักษะ)	๙,๔๐๐	-	-	
๙๖๖	นายกฤตพล เย็นสรอง	-	-	พนักงานขับเครื่องจักรกลขนาดเบา	ทั่วไป	-	พนักงานขับรถยนต์	ตามภารกิจ (ผู้มีทักษะ)	๙,๔๐๐	-	-	
๙๖๗	นายมานะ เพ็ชรใบป้อ	-	-	พนักงานขับเครื่องจักรกลขนาดเบา	ทั่วไป	-	พนักงานขับรถยนต์	ตามภารกิจ (ผู้มีทักษะ)	๙,๔๐๐	-	-	
๙๖๘	นายมารุต ทนวงศ์	-	-	พนักงานขับรถยนต์	ทั่วไป	-	พนักงานขับรถยนต์	ตามภารกิจ (ผู้มีทักษะ)	๙,๔๐๐	-	-	
๙๖๙	นายวิทย์ หาญยุทธ	มัธยมศึกษาตอนปลาย (ม.๖)	-	ผู้ช่วยช่างประปา	ตามภารกิจ (ผู้มีทักษะ)	-	ผู้ช่วยช่างประปา	ตามภารกิจ (ผู้มีทักษะ)	๑๒,๒๙๐	-	-	
๙๗๐	นายปิยะ เหลืองอ่อน	มัธยมศึกษาตอนต้น (ม.๓)	-	ผู้ช่วยช่างปูน	ตามภารกิจ (ผู้มีทักษะ)	-	ผู้ช่วยช่างปูน	ตามภารกิจ (ผู้มีทักษะ)	๑๕,๒๐๐	-	-	
๙๗๑	นายศรันวุฒิ ยั่งยืน	-	-	ผู้ช่วยช่างปูน	ตามภารกิจ (ผู้มีทักษะ)	-	ผู้ช่วยช่างปูน	ตามภารกิจ (ผู้มีทักษะ)	๑๐,๙๘๐	-	-	
๙๗๒	นายอำนาจ ภูติ	มัธยมศึกษาตอนต้น (ม.๓)	-	พนักงานขับรถยนต์	ทั่วไป	-	พนักงานขับรถยนต์	ทั่วไป	๙,๐๐๐	-	-	
๙๗๓	-ว่าง -	-	-	พนักงานขับรถยนต์	ทั่วไป	-	พนักงานขับรถยนต์	ทั่วไป	๙,๐๐๐	-	-	

๑๑. บัญชีแสดงจัดคนลงสู่ตำแหน่งและการกำหนดเลขที่ตำแหน่งในส่วนราชการ (พนักงานจ้างเมืองพัทยา)

ลำดับ ที่	ชื่อ -สกุล	วุฒิการศึกษา/สาขาวิชา	กรอบอัตรากำลังเดิม			กรอบอัตรากำลังใหม่			เงินเดือน	เงินประจำตำแหน่ง		หมายเหตุ
			เลขที่ ตำแหน่ง	ตำแหน่ง	ประเภทพนักงานจ้าง	เลขที่ ตำแหน่ง	ตำแหน่ง	ประเภทพนักงานจ้าง		เงินประจำ ตำแหน่ง	เงินค่าตอบแทน เงินเพิ่มอื่น	
๔๗๔	นายชัยยา คุ้มสังข์	มัธยมศึกษาตอนต้น (ม.๓)	-	ผู้ช่วยช่างไม้	ทั่วไป	-	ผู้ช่วยช่างไม้	ทั่วไป	๙,๐๐๐	-	-	
๔๗๕	นายณัฐพงษ์ ทิพย์สุวรรณ	-	-	ผู้ช่วยช่างปูน	ทั่วไป	-	ผู้ช่วยช่างปูน	ทั่วไป	๙,๐๐๐	-	-	
๔๗๖	นายวุฒิพงษ์ ชูแก้ว	มัธยมศึกษาตอนปลาย (ม.๖)	-	ผู้ช่วยช่างประปา	ทั่วไป	-	ผู้ช่วยช่างประปา	ทั่วไป	๙,๐๐๐	-	-	
๔๗๗	นางดอกไม้ กริดกระโทก	ประถมศึกษาปีที่ ๖	-	คนสวน	ทั่วไป	-	คนสวน	ทั่วไป	๙,๐๐๐	-	-	
๔๗๘	-ว่าง -	-	-	คนสวน	ทั่วไป	-	คนสวน	ทั่วไป	๙,๐๐๐	-	-	
๔๗๙	น.ส.ปราณี บัวพิมาย	-	-	คนสวน	ทั่วไป	-	คนสวน	ทั่วไป	๙,๐๐๐	-	-	
๔๘๐	นายเอกชัย บุญแต่ง	ประถมศึกษาปีที่ ๖	-	คนสวน	ทั่วไป	-	คนสวน	ทั่วไป	๙,๐๐๐	-	-	
๔๘๑	น.ส.ปราณี มาทอง	ประถมศึกษาปีที่ ๔	-	คนสวน	ทั่วไป	-	คนสวน	ทั่วไป	๙,๐๐๐	-	-	
๔๘๒	นางดวงพร กลิ่นหอม	-	-	คนสวน	ทั่วไป	-	คนสวน	ทั่วไป	๙,๐๐๐	-	-	
๔๘๓	นายชวนันท์ หาญเชิงชัย	-	-	คนสวน	ทั่วไป	-	คนสวน	ทั่วไป	๙,๐๐๐	-	-	
๔๘๔	น.ส.พยอม วิสุเสน	มัธยมศึกษาตอนต้น (ม.๓)	-	คนสวน	ทั่วไป	-	คนสวน	ทั่วไป	๙,๐๐๐	-	-	
๔๘๕	นายสมคิด ศรีจันทร์	ประถมศึกษาปีที่ ๔	-	คนสวน	ทั่วไป	-	คนสวน	ทั่วไป	๙,๐๐๐	-	-	
๔๘๖	นายวิษณุ ตราชู	ประถมศึกษาปีที่ ๖	-	คนสวน	ทั่วไป	-	คนสวน	ทั่วไป	๙,๐๐๐	-	-	
๔๘๗	-ว่าง -	-	-	คนสวน	ทั่วไป	-	คนสวน	ทั่วไป	๙,๐๐๐	-	-	
๔๘๘	นางจันทร์ฤง มาลัยติด	-	-	คนสวน	ทั่วไป	-	คนสวน	ทั่วไป	๙,๐๐๐	-	-	
๔๘๙	นายพันฤทธิ ชมชื่น	-	-	คนสวน	ทั่วไป	-	คนสวน	ทั่วไป	๙,๐๐๐	-	-	
๔๙๐	-ว่าง -	-	-	คนสวน	ทั่วไป	-	คนสวน	ทั่วไป	๙,๐๐๐	-	-	
๔๙๑	นายธนาศักดิ์ เจริญรัมย์	มัธยมศึกษาตอนต้น (ม.๓)	-	คนสวน	ทั่วไป	-	คนสวน	ทั่วไป	๙,๐๐๐	-	-	
๔๙๒	น.ส.น้ำฝน บัวทอง	ประถมศึกษาปีที่ ๖	-	คนสวน	ทั่วไป	-	คนสวน	ทั่วไป	๙,๐๐๐	-	-	

๑๑. บัญชีแสดงจัดคนลงสู่ตำแหน่งและการกำหนดเลขที่ตำแหน่งในส่วนราชการ (พนักงานจ้างเมืองพัทยา)

ลำดับ ที่	ชื่อ -สกุล	วุฒิการศึกษา/สาขาวิชา	กรอบอัตรากำลังเดิม			กรอบอัตรากำลังใหม่			เงินเดือน	เงินประจำตำแหน่ง		หมายเหตุ
			เลขที่ ตำแหน่ง	ตำแหน่ง	ประเภทพนักงานจ้าง	เลขที่ ตำแหน่ง	ตำแหน่ง	ประเภทพนักงานจ้าง		เงินประจำ ตำแหน่ง	เงินค่าตอบแทน เงินเพิ่มอื่น	
๙๙๓	น.ส.บังอร เพ็ชรจันทร์	-	-	คนสวน	ทั่วไป	-	คนสวน	ทั่วไป	๙,๐๐๐	-	-	
๙๙๔	น.ส.บุญเกื้อ อินรัมย์	ประถมศึกษาปีที่ ๖	-	คนสวน	ทั่วไป	-	คนสวน	ทั่วไป	๙,๐๐๐	-	-	
๙๙๕	นายยุทธนา เพ็ชรในบ่อ	ประถมศึกษาปีที่ ๖	-	คนสวน	ทั่วไป	-	คนสวน	ทั่วไป	๙,๐๐๐	-	-	
๙๙๖	น.ส.บุญศรี วิฑูร	มัธยมศึกษาตอนต้น (ม.๓)	-	คนสวน	ทั่วไป	-	คนสวน	ทั่วไป	๙,๐๐๐	-	-	
๙๙๗	นายสุรศักดิ์ รัตนะ	ประถมศึกษาปีที่ ๖	-	คนสวน	ทั่วไป	-	คนสวน	ทั่วไป	๙,๐๐๐	-	-	
๙๙๘	นายคง ทองนาท	-	-	คนสวน	ทั่วไป	-	คนสวน	ทั่วไป	๙,๐๐๐	-	-	
๙๙๙	น.ส.จินดา แทนเพชร	-	-	คนสวน	ทั่วไป	-	คนสวน	ทั่วไป	๙,๐๐๐	-	-	
๑๐๐๐	น.ส.นิตยา จาบทอง	-	-	คนสวน	ทั่วไป	-	คนสวน	ทั่วไป	๙,๐๐๐	-	-	
๑๐๐๑	น.ส.เกตุทิพย์ มงคลพงษ์	-	-	คนสวน	ทั่วไป	-	คนสวน	ทั่วไป	๙,๐๐๐	-	-	
๑๐๐๒	น.ส.กนกกร อางคำไพโร	มัธยมศึกษาตอนต้น (ม.๓)	-	คนสวน	ทั่วไป	-	คนสวน	ทั่วไป	๙,๐๐๐	-	-	
๑๐๐๓	น.ส.ประนอม จันทนา	-	-	คนสวน	ทั่วไป	-	คนสวน	ทั่วไป	๙,๐๐๐	-	-	
๑๐๐๔	น.ส.เข็มทอง มะลิแย้ม	-	-	คนสวน	ทั่วไป	-	คนสวน	ทั่วไป	๙,๐๐๐	-	-	
๑๐๐๕	น.ส.ศุภยรัตน์ จันทรเลน	-	-	คนสวน	ทั่วไป	-	คนสวน	ทั่วไป	๙,๐๐๐	-	-	
๑๐๐๖	นายชรัมภ์ ขุนจิตภักดี	-	-	คนงานประจำรถบรรทุกน้ำ	ทั่วไป	-	คนงานประจำรถบรรทุกน้ำ	ทั่วไป	๙,๐๐๐	-	-	
๑๐๐๗	-ว่าง-	-	-	คนงานประจำรถบรรทุกน้ำ	ทั่วไป	-	คนงานประจำรถบรรทุกน้ำ	ทั่วไป	๙,๐๐๐	-	-	
๑๐๐๘	นายขวัญ สว่างนวล	-	-	คนงานประจำรถบรรทุกน้ำ	ทั่วไป	-	คนงานประจำรถบรรทุกน้ำ	ทั่วไป	๙,๐๐๐	-	-	
๑๐๐๙	นายปรีชา นิลจันทร์	-	-	คนงานประจำรถบรรทุกน้ำ	ทั่วไป	-	คนงานประจำรถบรรทุกน้ำ	ทั่วไป	๙,๐๐๐	-	-	
๑๐๑๐	น.ส.ชินัส พรหมกลีน	-	-	คนงานประจำรถบรรทุกน้ำ	ทั่วไป	-	คนงาน	ทั่วไป	๙,๐๐๐	-	-	
๑๐๑๑	นายประจวบ นิลโพธิ์ทอง	มัธยมศึกษาตอนต้น (ม.๓)	-	คนงาน	ทั่วไป	-	คนงาน	ทั่วไป	๙,๐๐๐	-	-	

๑๑. บัญชีแสดงจัดคนลงสู่ตำแหน่งและการกำหนดเลขที่ตำแหน่งในส่วนราชการ (พนักงานจ้างเมืองพัทยา)

ลำดับ ที่	ชื่อ -สกุล	วุฒิการศึกษา/สาขาวิชา	กรอบอัตรากำลังเดิม			กรอบอัตรากำลังใหม่			เงินเดือน	เงินประจำตำแหน่ง		หมายเหตุ
			เลขที่ ตำแหน่ง	ตำแหน่ง	ประเภทพนักงานจ้าง	เลขที่ ตำแหน่ง	ตำแหน่ง	ประเภทพนักงานจ้าง		เงินประจำ ตำแหน่ง	เงินค่าตอบแทน เงินเพิ่มอื่น	
๑๐๑๒	นายสงกรานต์ ทองสถิตย์	-	-	คนงาน	ทั่วไป	-	คนงาน	ทั่วไป	๙,๐๐๐	-	-	
๑๐๑๓	นายธนาคล พรหมอ่อน	-	-	คนงาน	ทั่วไป	-	คนงาน	ทั่วไป	๙,๐๐๐	-	-	
๑๐๑๔	นายณัฐนันท์ พุกเจริญ	-	-	คนงาน	ทั่วไป	-	คนงาน	ทั่วไป	๙,๐๐๐	-	-	
๑๐๑๕	น.ส.ลักขณา นิลจันทร์	ประถมศึกษาปีที่ ๖	-	คนงาน	ทั่วไป	-	คนงาน	ทั่วไป	๙,๐๐๐	-	-	
๑๐๑๖	นายปรีชา อุชะกะ	-	-	คนงาน	ทั่วไป	-	คนงาน	ทั่วไป	๙,๐๐๐	-	-	
๑๐๑๗	น.ส.ศุภนุช สุขเจริญ	-	-	คนงาน	ทั่วไป	-	คนงาน	ทั่วไป	๙,๐๐๐	-	-	
๑๐๑๘	นายวิรัช ประกอบดี	-	-	คนงาน	ทั่วไป	-	คนงาน	ทั่วไป	๙,๐๐๐	-	-	
๑๐๑๙	น.ส.สุนารี ชูคำมัน	ประถมศึกษาปีที่ ๖	-	คนงาน	ทั่วไป	-	คนงาน	ทั่วไป	๙,๐๐๐	-	-	
๑๐๒๐	น.ส.วัลลียา ประสาร	ประถมศึกษาปีที่ ๖	-	คนงาน	ทั่วไป	-	คนงาน	ทั่วไป	๙,๐๐๐	-	-	
๑๐๒๑	นายอาทิตย์ ชื่นตา	ประถมศึกษาปีที่ ๖	-	คนงาน	ทั่วไป	-	คนงาน	ทั่วไป	๙,๐๐๐	-	-	
๑๐๒๒	น.ส.พิมพ์พา รุ่งโรจน์	-	-	คนงาน	ทั่วไป	-	คนงาน	ทั่วไป	๙,๐๐๐	-	-	
๑๐๒๓	นายสมชัย จันทศรี	มัธยมศึกษาตอนปลาย (ม.๖)	-	คนงาน	ทั่วไป	-	คนงาน	ทั่วไป	๙,๐๐๐	-	-	
๑๐๒๔	นายศักดิ์สิทธิ์ ทรจันทิก	ประถมศึกษาปีที่ ๔	-	คนงาน	ทั่วไป	-	คนงาน	ทั่วไป	๙,๐๐๐	-	-	
๑๐๒๕	น.ส.นุชดา ศรีหวางค์	-	-	คนงาน	ทั่วไป	-	คนงาน	ทั่วไป	๙,๐๐๐	-	-	
๑๐๒๖	นายวิชัย ประกอบดี	-	-	คนงาน	ทั่วไป	-	คนงาน	ทั่วไป	๙,๐๐๐	-	-	
๑๐๒๗	-ว่าง-	-	-	คนงาน	ทั่วไป	-	คนงาน	ทั่วไป	๙,๐๐๐	-	-	
๑๐๒๘	น.ส.อุสา พักเพียรดี	-	-	คนงาน	ทั่วไป	-	คนงาน	ทั่วไป	๙,๐๐๐	-	-	
๑๐๒๙	นายบุญนำ เพ็ชรในบ่อ	-	-	คนงาน	ทั่วไป	-	คนงาน	ทั่วไป	๙,๐๐๐	-	-	
๑๐๓๐	นายเกษิเดช ศรีขาว	-	-	คนงาน	ทั่วไป	-	คนงาน	ทั่วไป	๙,๐๐๐	-	-	

๑๑. บัญชีแสดงจัดคนลงสู่ตำแหน่งและการกำหนดเลขที่ตำแหน่งในส่วนราชการ (พนักงานจ้างเมืองพัทยา)

ลำดับ ที่	ชื่อ -สกุล	วุฒิการศึกษา/สาขาวิชา	กรอบอัตรากำลังเดิม			กรอบอัตรากำลังใหม่			เงินเดือน	เงินประจำตำแหน่ง		หมายเหตุ
			เลขที่ ตำแหน่ง	ตำแหน่ง	ประเภทพนักงานจ้าง	เลขที่ ตำแหน่ง	ตำแหน่ง	ประเภทพนักงานจ้าง		เงินประจำ ตำแหน่ง	เงินค่าตอบแทน เงินเพิ่มอื่น	
๑๐๓๑	นายบุญมี นิลจันทร์	-	-	คนงาน	ทั่วไป	-	คนงาน	ทั่วไป	๙,๐๐๐	-	-	
๑๐๓๒	นายวิชาญ แทนเพชร	-	-	คนงาน	ทั่วไป	-	คนงาน	ทั่วไป	๙,๐๐๐	-	-	
๑๐๓๓	น.ส.ปรียานุช รัตนพลที	-	-	คนงาน	ทั่วไป	-	คนงาน	ทั่วไป	๙,๐๐๐	-	-	
๑๐๓๔	นายธีรณัย นิลโพธิทอง	-	-	คนงาน	ทั่วไป	-	คนงาน	ทั่วไป	๙,๐๐๐	-	-	
๑๐๓๕	น.ส.วฤนดา โชติเมืองปัก	มัธยมศึกษาตอนปลาย (ม.๖)	-	คนงาน	ทั่วไป	-	คนงาน	ทั่วไป	๙,๐๐๐	-	-	
๑๐๓๖	น.ส.อนงค์นุช เหล่าศรี	มัธยมศึกษาตอนปลาย (ม.๖)	-	คนงาน	ทั่วไป	-	คนงาน	ทั่วไป	๙,๐๐๐	-	-	
๑๐๓๗	น.ส.อุดมพร พวงยะ	-	-	คนงาน	ทั่วไป	-	คนงาน	ทั่วไป	๙,๐๐๐	-	-	
๑๐๓๘	นางสมใจ ไหวหารา	-	-	คนงาน	ทั่วไป	-	คนงาน	ทั่วไป	๙,๐๐๐	-	-	
๑๐๓๙	นายวิษณุวัฒน์ ทองอ่อน	-	-	คนงาน	ทั่วไป	-	คนงาน	ทั่วไป	๙,๐๐๐	-	-	
๑๐๔๐	น.ส.พลอยไพริน สอนองเดช	มัธยมศึกษาตอนปลาย (ม.๖)	-	คนงาน	ทั่วไป	-	คนงาน	ทั่วไป	๙,๐๐๐	-	-	
๑๐๔๑	น.ส.มุขรินทร์ โพธิ์ทอง	-	-	คนงาน	ทั่วไป	-	คนงาน	ทั่วไป	๙,๐๐๐	-	-	
๑๐๔๒	นายกิตติกานต์ ดอกนารี	-	-	คนงาน	ทั่วไป	-	คนงาน	ทั่วไป	๙,๐๐๐	-	-	
ฝ่ายทรัพยากรธรรมชาติ												
๑๐๔๓	น.ส.วรัศยา พาณิชย์	วศ.บ. (วิศวกรรมสิ่งแวดล้อม)	-	ผู้ช่วยนักวิชาการสิ่งแวดล้อม	ตามภารกิจ (ผู้มีคุณวุฒิ)	-	ผู้ช่วยนักวิชาการสิ่งแวดล้อม	ตามภารกิจ (ผู้มีคุณวุฒิ)	๑๙,๘๘๐	-	-	
สำนักการท่องเที่ยวและกีฬา												
ส่วนอำนวยการ												
ฝ่ายบริหารงานทั่วไป												
๑๐๔๔	น.ส.จิราภรณ์ ทรัพย์พรหม	ปวส. (การบัญชี)	-	ผู้ช่วยเจ้าพนักงานธุรการ	ตามภารกิจ (ผู้มีคุณวุฒิ)	-	ผู้ช่วยเจ้าพนักงานธุรการ	ตามภารกิจ (ผู้มีคุณวุฒิ)	๑๙,๒๙๐	-	-	
๑๐๔๕	นายธนันท์เศรษฐ์ จำเนียรกุล	มัธยมศึกษาตอนต้น (ม.๓)	-	พนักงานขับรถยนต์	ตามภารกิจ (ผู้มีทักษะ)	-	พนักงานขับรถยนต์	ตามภารกิจ (ผู้มีทักษะ)	๑๔,๙๐๐	-	-	

๑๑. บัญชีแสดงจัดคนลงสู่ตำแหน่งและการกำหนดเลขที่ตำแหน่งในส่วนราชการ (พนักงานจ้างเมืองพัทยา)

ลำดับ ที่	ชื่อ -สกุล	วุฒิการศึกษา/สาขาวิชา	กรอบอัตรากำลังเดิม			กรอบอัตรากำลังใหม่			เงินเดือน	เงินประจำตำแหน่ง		หมายเหตุ
			เลขที่ ตำแหน่ง	ตำแหน่ง	ประเภทพนักงานจ้าง	เลขที่ ตำแหน่ง	ตำแหน่ง	ประเภทพนักงานจ้าง		เงินประจำ ตำแหน่ง	เงินค่าตอบแทน เงินเพิ่มอื่น	
๑๐๔๖	นายพัฒนพงศ์ ถาวรกุล	-	-	พนักงานขับรถยนต์	ตามภารกิจ (ผู้มีทักษะ)	-	พนักงานขับรถยนต์	ตามภารกิจ (ผู้มีทักษะ)	๙,๔๐๐	-	-	
๑๐๔๗	นายวสันต์ สุขแสง	มัธยมศึกษาตอนปลาย (ม.๖)	-	พนักงานขับรถยนต์	ตามภารกิจ (ผู้มีทักษะ)	-	พนักงานขับรถยนต์	ตามภารกิจ (ผู้มีทักษะ)	๑๒,๘๕๐	-	-	
๑๐๔๘	-ว่าง -	-	-	พนักงานขับรถยนต์	ตามภารกิจ (ผู้มีทักษะ)	-	พนักงานขับรถยนต์	ตามภารกิจ (ผู้มีทักษะ)	๙,๔๐๐	-	-	
ฝ่ายการประชาสัมพันธ์												
๑๐๔๙	นายสมประสงค์ โภชนพันธ์	กศ.บ. (เทคโนโลยีทางการศึกษา)	-	ผู้ช่วยนักวิชาการโสตทัศนศึกษา	ตามภารกิจ (ผู้มีคุณวุฒิ)	-	ผู้ช่วยนักวิชาการโสตทัศนศึกษา	ตามภารกิจ (ผู้มีคุณวุฒิ)	๑๙,๒๑๐	-	-	
๑๐๕๐	น.ส.สกาเดือน สายอินทร์	ศศ.บ. (การจัดการทั่วไป)	-	ผู้ช่วยนักประชาสัมพันธ์	ตามภารกิจ (ผู้มีคุณวุฒิ)	-	ผู้ช่วยนักประชาสัมพันธ์	ตามภารกิจ (ผู้มีคุณวุฒิ)	๒๔,๒๘๐	-	-	
๑๐๕๑	นางกุลณา กองแก้วจินดา	นศ.บ. (ประชาสัมพันธ์)	-	ผู้ช่วยนักประชาสัมพันธ์	ตามภารกิจ (ผู้มีคุณวุฒิ)	-	ผู้ช่วยนักประชาสัมพันธ์	ตามภารกิจ (ผู้มีคุณวุฒิ)	๒๔,๑๖๐	-	-	
๑๐๕๒	น.ส.ละอองดาว ทองเถื่อน	ศศ.บ. (การจัดการทั่วไป)	-	ผู้ช่วยนักประชาสัมพันธ์	ตามภารกิจ (ผู้มีคุณวุฒิ)	-	ผู้ช่วยนักประชาสัมพันธ์	ตามภารกิจ (ผู้มีคุณวุฒิ)	๒๔,๐๖๐	-	-	
๑๐๕๓	น.ส.มัลลิกา วิหคทอง	ศศ.บ. (สื่อสารมวลชน)	-	ผู้ช่วยนักประชาสัมพันธ์	ตามภารกิจ (ผู้มีคุณวุฒิ)	-	ผู้ช่วยนักประชาสัมพันธ์	ตามภารกิจ (ผู้มีคุณวุฒิ)	๒๔,๔๐๐	-	-	
๑๐๕๔	น.ส.ณัฐชา ไตรพิพัฒน์	ศศ.บ. (นิเทศศาสตร์)	-	ผู้ช่วยนักประชาสัมพันธ์	ตามภารกิจ (ผู้มีคุณวุฒิ)	-	ผู้ช่วยนักประชาสัมพันธ์	ตามภารกิจ (ผู้มีคุณวุฒิ)	๒๔,๕๑๐	-	-	
๑๐๕๕	น.ส.ภัสกร เฉลิมฤทธิชัย	บธ.บ. (การจัดการทั่วไป)	-	ผู้ช่วยนักประชาสัมพันธ์	ตามภารกิจ (ผู้มีคุณวุฒิ)	-	ผู้ช่วยนักประชาสัมพันธ์	ตามภารกิจ (ผู้มีคุณวุฒิ)	๒๔,๐๖๐	-	-	
๑๐๕๖	น.ส.ขวัญใจ ชื่อดร	ศศ.บ. (ภาษาอังกฤษสื่อสารธุรกิจ)	-	ผู้ช่วยนักประชาสัมพันธ์	ตามภารกิจ (ผู้มีคุณวุฒิ)	-	ผู้ช่วยนักประชาสัมพันธ์	ตามภารกิจ (ผู้มีคุณวุฒิ)	๒๓,๔๗๐	-	-	
๑๐๕๗	น.ส.กันทิมา คงคาลีก	นศ.บ (นิเทศศาสตร์)	-	-	-	-	ผู้ช่วยนักประชาสัมพันธ์	ตามภารกิจ (ผู้มีคุณวุฒิ)	๑๕,๐๐๐	-	-	
๑๐๕๘	นายอภิรักษ์ เพ็งกลา	ศศ.บ. (ศิลปกรรม)	-	ผู้ช่วยนักวิชาการช่างศิลป์	ตามภารกิจ (ผู้มีคุณวุฒิ)	-	ผู้ช่วยนักวิชาการช่างศิลป์	ตามภารกิจ (ผู้มีคุณวุฒิ)	๒๔,๖๒๐	-	-	
๑๐๕๙	นางอักษร อุปรีที	ศศ.บ. (ศิลปกรรม)	-	ผู้ช่วยนายช่างศิลป์	ตามภารกิจ (ผู้มีคุณวุฒิ)	-	ผู้ช่วยนายช่างศิลป์	ตามภารกิจ (ผู้มีคุณวุฒิ)	๑๘,๙๔๐	-	-	
ฝ่ายวิเทศสัมพันธ์												
	-	-										
ส่วนพัฒนาการท่องเที่ยว												
ฝ่ายพัฒนาการท่องเที่ยว												
๑๐๖๐	น.ส.ศุภมาส เบ็ญจรัตน์	ศศ.บ. (สื่อสารมวลชน)	-	ผู้ช่วยนักพัฒนาการท่องเที่ยว	ตามภารกิจ (ผู้มีคุณวุฒิ)	-	ผู้ช่วยนักพัฒนาการท่องเที่ยว	ตามภารกิจ (ผู้มีคุณวุฒิ)	๒๔,๕๐๐	-	-	

๑๑. บัญชีแสดงจัดคนลงสู่ตำแหน่งและการกำหนดเลขที่ตำแหน่งในส่วนราชการ (พนักงานจ้างเมืองพัทยา)

ลำดับ ที่	ชื่อ -สกุล	วุฒิการศึกษา/สาขาวิชา	กรอบอัตรากำลังเดิม			กรอบอัตรากำลังใหม่			เงินเดือน	เงินประจำตำแหน่ง		หมายเหตุ
			เลขที่ ตำแหน่ง	ตำแหน่ง	ประเภทพนักงานจ้าง	เลขที่ ตำแหน่ง	ตำแหน่ง	ประเภทพนักงานจ้าง		เงินประจำ ตำแหน่ง	เงินค่าตอบแทน เงินเพิ่มอื่น	
๑๐๖๑	นายเลิศศักดิ์ วงษ์แก้ววัฒนกุล	ศศ.บ. (นิเทศศาสตร์)	-	ผู้ช่วยนักพัฒนาการท่องเที่ยว	ตามภารกิจ (ผู้มีคุณวุฒิ)	-	ผู้ช่วยนักพัฒนาการท่องเที่ยว	ตามภารกิจ (ผู้มีคุณวุฒิ)	๒๓,๗๑๐	-	-	
ฝ่ายพัฒนาการท่องเที่ยวเชิงกีฬา												
๑๐๖๒	นายเกียรติศักดิ์ ชาวนา	บธ.บ. (การจัดการ)	-	ผู้ช่วยนักพัฒนาการท่องเที่ยว	ตามภารกิจ (ผู้มีคุณวุฒิ)	-	ผู้ช่วยนักพัฒนาการท่องเที่ยว	ตามภารกิจ (ผู้มีคุณวุฒิ)	๑๕,๕๓๐	-	-	
๑๐๖๓	น.ส.ศิริประภา ทองสมุทร	ศศ.บ. (สื่อสารมวลชน)	-	ผู้ช่วยนักพัฒนาการท่องเที่ยว	ตามภารกิจ (ผู้มีคุณวุฒิ)	-	ผู้ช่วยนักพัฒนาการท่องเที่ยว	ตามภารกิจ (ผู้มีคุณวุฒิ)	๒๔,๒๘๐	-	-	
๑๐๖๔	นายนิรันดร์ ชมมิ่งเมือง	ศศ.บ. (นิเทศศาสตร์)	-	ผู้ช่วยนักพัฒนาการท่องเที่ยว	ตามภารกิจ (ผู้มีคุณวุฒิ)	-	ผู้ช่วยนักพัฒนาการท่องเที่ยว	ตามภารกิจ (ผู้มีคุณวุฒิ)	๒๔,๗๕๐	-	-	
๑๐๖๕	นายภาวิศ อินทร์ชม	กจ.บ.(การจัดการทั่วไป)	-	ผู้ช่วยนักพัฒนาการท่องเที่ยว	ตามภารกิจ (ผู้มีคุณวุฒิ)	-	ผู้ช่วยนักพัฒนาการท่องเที่ยว	ตามภารกิจ (ผู้มีคุณวุฒิ)	๑๘,๑๙๐	-	-	
ส่วนส่งเสริมการท่องเที่ยว												
ฝ่ายส่งเสริมการท่องเที่ยวเชิงการแสดง												
๑๐๖๖	นางไอลดา วระขุน	บธ.บ. (การบริหารทรัพยากรมนุษย์)	-	ผู้ช่วยนักพัฒนาการท่องเที่ยว	ตามภารกิจ (ผู้มีคุณวุฒิ)	-	ผู้ช่วยนักพัฒนาการท่องเที่ยว	ตามภารกิจ (ผู้มีคุณวุฒิ)	๒๔,๒๘๐	-	-	
๑๐๖๗	น.ส.เพรินทร์ วงศ์พรม	รป.บ. (การบริหารทั่วไป)	-	ผู้ช่วยนักพัฒนาการท่องเที่ยว	ตามภารกิจ (ผู้มีคุณวุฒิ)	-	ผู้ช่วยนักพัฒนาการท่องเที่ยว	ตามภารกิจ (ผู้มีคุณวุฒิ)	๑๖,๒๓๐	-	-	
๑๐๖๘	-ว่าง -	-	-	ผู้ช่วยนักพัฒนาการท่องเที่ยว	ตามภารกิจ (ผู้มีคุณวุฒิ)	-	ผู้ช่วยนักพัฒนาการท่องเที่ยว	ตามภารกิจ (ผู้มีคุณวุฒิ)	๑๘,๑๐๐	-	-	
๑๐๖๙	-ว่าง -	-	-	ผู้ช่วยเจ้าพนักงานส่งเสริมการท่องเที่ยว	ตามภารกิจ (ผู้มีคุณวุฒิ)	-	ผู้ช่วยเจ้าพนักงานส่งเสริมการท่องเที่ยว	ตามภารกิจ (ผู้มีคุณวุฒิ)	๑๑,๕๐๐	-	-	
ฝ่ายส่งเสริมการท่องเที่ยวเชิงศิลปวัฒนธรรม												
๑๐๗๐	น.ส.นัทกาญจน์ อภิชาติ	ศศ.บ. (นิเทศศาสตร์)	-	ผู้ช่วยนักพัฒนาการท่องเที่ยว	ตามภารกิจ (ผู้มีคุณวุฒิ)	-	ผู้ช่วยนักพัฒนาการท่องเที่ยว	ตามภารกิจ (ผู้มีคุณวุฒิ)	๒๔,๘๗๐	-	-	
๑๐๗๑	น.ส.เขมิกา ธรรมนพแก้ว	บธ.บ. (การตลาด)	-	ผู้ช่วยนักพัฒนาการท่องเที่ยว	ตามภารกิจ (ผู้มีคุณวุฒิ)	-	ผู้ช่วยนักพัฒนาการท่องเที่ยว	ตามภารกิจ (ผู้มีคุณวุฒิ)	๒๔,๒๘๐	-	-	
๑๐๗๒	น.ส.ปานันต์ คล้ายเปรมสินธุ์	บธ.บ. (การตลาด)	-	ผู้ช่วยนักประชาสัมพันธ์	ตามภารกิจ (ผู้มีคุณวุฒิ)	-	ผู้ช่วยนักประชาสัมพันธ์	ตามภารกิจ (ผู้มีคุณวุฒิ)	๒๔,๑๖๐	-	-	
๑๐๗๓	น.ส.ชลนิชา เอี่ยมเขียน	บธ.บ. (การจัดการ)	-	ผู้ช่วยนักประชาสัมพันธ์	ตามภารกิจ (ผู้มีคุณวุฒิ)	-	ผู้ช่วยนักประชาสัมพันธ์	ตามภารกิจ (ผู้มีคุณวุฒิ)	๒๔,๒๘๐	-	-	
กองพัสดุและทรัพย์สิน												
งานธุรการ												
๑๐๗๔	น.ส.สุภาพร วัฒนาวดี	ปวช. (คหกรรม)	-	ผู้ช่วยเจ้าพนักงานธุรการ	ตามภารกิจ (ผู้มีคุณวุฒิ)	-	ผู้ช่วยเจ้าพนักงานธุรการ	ตามภารกิจ (ผู้มีคุณวุฒิ)	๑๕,๑๒๐	-	-	

๑๑. บัญชีแสดงจัดคนลงสู่ตำแหน่งและการกำหนดเลขที่ตำแหน่งในส่วนราชการ (พนักงานจ้างเมืองพัทยา)

ลำดับ ที่	ชื่อ -สกุล	วุฒิการศึกษา/สาขาวิชา	กรอบอัตรากำลังเดิม			กรอบอัตรากำลังใหม่			เงินเดือน	เงินประจำตำแหน่ง		หมายเหตุ
			เลขที่ ตำแหน่ง	ตำแหน่ง	ประเภทพนักงานจ้าง	เลขที่ ตำแหน่ง	ตำแหน่ง	ประเภทพนักงานจ้าง		เงินประจำ ตำแหน่ง	เงินค่าตอบแทน เงินเพิ่มอื่น	
๑๐๗๕	นายเมธิชัย ศรีฤทธิ	มัธยมศึกษาตอนปลาย (ม.๖)	-	พนักงานขับรถยนต์	ตามภารกิจ (ผู้มีทักษะ)	-	พนักงานขับรถยนต์	ตามภารกิจ (ผู้มีทักษะ)	๑๕,๒๕๐	-	-	
๑๐๗๖	-ว่าง -	-	-	พนักงานขับรถยนต์	ทั่วไป	-	พนักงานขับรถยนต์	ทั่วไป	๙,๐๐๐	-	-	
ฝ่ายจัดซื้อ												
๑๐๗๗	น.ส.อนิทัย ทองปลื้ม	ปวส. (คอมพิวเตอร์)	-	ผู้ช่วยเจ้าพนักงานพัสดุ	ตามภารกิจ (ผู้มีคุณวุฒิ)	-	ผู้ช่วยเจ้าพนักงานพัสดุ	ตามภารกิจ (ผู้มีคุณวุฒิ)	๑๘,๙๒๐	-	-	
๑๐๗๘	น.ส.อภิญา ประเสริฐวิทย์	ปวส. (คอมพิวเตอร์ธุรกิจ)	-	ผู้ช่วยเจ้าพนักงานพัสดุ	ตามภารกิจ (ผู้มีคุณวุฒิ)	-	ผู้ช่วยเจ้าพนักงานพัสดุ	ตามภารกิจ (ผู้มีคุณวุฒิ)	๑๘,๙๒๐	-	-	
ฝ่ายจัดจ้าง												
๑๐๗๙	น.ส.รัตน์ชญ์ มุราศรี	ปวส. (การบัญชี)	-	ผู้ช่วยเจ้าพนักงานพัสดุ	ตามภารกิจ (ผู้มีคุณวุฒิ)	-	ผู้ช่วยเจ้าพนักงานพัสดุ	ตามภารกิจ (ผู้มีคุณวุฒิ)	๑๙,๑๒๐	-	-	
๑๐๘๐	-ว่าง -	-	-	ผู้ช่วยเจ้าพนักงานพัสดุ	ตามภารกิจ (ผู้มีคุณวุฒิ)	-	ผู้ช่วยเจ้าพนักงานพัสดุ	ตามภารกิจ (ผู้มีคุณวุฒิ)	๑๑,๕๐๐	-	-	
๑๐๘๑	น.ส.แพรวพรรณ วิมูลชาติ	ปวส. (การจัดการทั่วไป)	-	ผู้ช่วยเจ้าพนักงานพัสดุ	ตามภารกิจ (ผู้มีคุณวุฒิ)	-	ผู้ช่วยเจ้าพนักงานพัสดุ	ตามภารกิจ (ผู้มีคุณวุฒิ)	๑๓,๒๘๐	-	-	
๑๐๘๒	น.ส.วรฤทัย จันทร์ทอง	ปวส. (การตลาด)	-	ผู้ช่วยเจ้าพนักงานพัสดุ	ตามภารกิจ (ผู้มีคุณวุฒิ)	-	ผู้ช่วยเจ้าพนักงานพัสดุ	ตามภารกิจ (ผู้มีคุณวุฒิ)	๑๘,๙๓๐	-	-	
ฝ่ายทะเบียนพัสดุและทรัพย์สิน												
๑๐๘๓	น.ส.มะปรางค์ สนธิเกษตริน	ปวส. (คอมพิวเตอร์)	-	ผู้ช่วยเจ้าพนักงานพัสดุ	ตามภารกิจ (ผู้มีคุณวุฒิ)	-	ผู้ช่วยเจ้าพนักงานพัสดุ	ตามภารกิจ (ผู้มีคุณวุฒิ)	๑๕,๘๐๐	-	-	
กองการเจ้าหน้าที่												
งานธุรการ												
๑๐๘๔	นายรณชัย ตาสี	มัธยมศึกษาตอนปลาย (ม.๖)	-	พนักงานขับรถยนต์	ตามภารกิจ (ผู้มีทักษะ)	-	พนักงานขับรถยนต์	ตามภารกิจ (ผู้มีทักษะ)	๑๒,๐๖๐	-	-	
๑๐๘๕	นางสายชล บุญศิริ	มัธยมศึกษาตอนปลาย (ม.๖)	-	แม่บ้าน	ตามภารกิจ (ผู้มีทักษะ)	-	แม่บ้าน	ตามภารกิจ (ผู้มีทักษะ)	๑๕,๓๒๐	-	-	
๑๐๘๖	น.ส.สกว อ่ำเจริญ	-	-	คนงาน	ทั่วไป	-	คนงาน	ทั่วไป	๙,๐๐๐	-	-	
ฝ่ายสรรหาและบรรจุแต่งตั้ง												
๑๐๘๗	น.ส.วิณา อะดิษะ	บธ.บ. (การจัดการทั่วไป)	-	ผู้ช่วยนักทรัพยากรบุคคล	ตามภารกิจ (ผู้มีคุณวุฒิ)	-	ผู้ช่วยนักทรัพยากรบุคคล	ตามภารกิจ (ผู้มีคุณวุฒิ)	๒๔,๓๙๐	-	-	

๑๑. บัญชีแสดงจัดคนลงสู่ตำแหน่งและการกำหนดเลขที่ตำแหน่งในส่วนราชการ (พนักงานจ้างเมืองพัทยา)

ลำดับ ที่	ชื่อ -สกุล	วุฒิการศึกษา/สาขาวิชา	กรอบอัตรากำลังเดิม			กรอบอัตรากำลังใหม่			เงินเดือน	เงินประจำตำแหน่ง		หมายเหตุ
			เลขที่ ตำแหน่ง	ตำแหน่ง	ประเภทพนักงานจ้าง	เลขที่ ตำแหน่ง	ตำแหน่ง	ประเภทพนักงานจ้าง		เงินประจำ ตำแหน่ง	เงินค่าตอบแทน เงินเพิ่มอื่น	
๑๐๘๘	น.ส.อรพรรณ ศรีสมบัติ	บธ.บ. (คอมพิวเตอร์ธุรกิจ)	-	ผู้ช่วยนักวิชาการคอมพิวเตอร์	ตามภารกิจ (ผู้มีคุณวุฒิ)	-	ผู้ช่วยนักวิชาการคอมพิวเตอร์	ตามภารกิจ (ผู้มีคุณวุฒิ)	๒๓,๙๗๐	-	-	
๑๐๘๙	นางภรณ์ภูธินา สิ้นคุณูปการ	ศศ.บ. (คหกรรมศาสตร์)	-	ผู้ช่วยนักวิชาการศึกษา	ตามภารกิจ (ผู้มีคุณวุฒิ)	-	ผู้ช่วยนักวิชาการศึกษา	ตามภารกิจ (ผู้มีคุณวุฒิ)	๑๙,๙๗๐	-	-	
๑๐๙๐	น.ส.ศศิกันต์ วิโรจนะ	มัธยมศึกษาตอนปลาย (ม.๖)	-	คนงาน	ทั่วไป	-	คนงาน	ทั่วไป	๙,๐๐๐	-	-	
ฝ่ายส่งเสริมและพัฒนาบุคลากร												
๑๐๙๑	น.ส.ศรันย์รัชต์ รัตนวิไลสถิตย์	บธ.บ. (การจัดการทั่วไป)	-	ผู้ช่วยนักทรัพยากรบุคคล	ตามภารกิจ (ผู้มีคุณวุฒิ)	-	ผู้ช่วยนักทรัพยากรบุคคล	ตามภารกิจ (ผู้มีคุณวุฒิ)	๒๔,๑๖๐	-	-	
๑๐๙๒	น.ส.มยุรี รุ่งแสงชล	บธ.บ. (การจัดการทั่วไป)	-	ผู้ช่วยนักทรัพยากรบุคคล	ตามภารกิจ (ผู้มีคุณวุฒิ)	-	ผู้ช่วยนักทรัพยากรบุคคล	ตามภารกิจ (ผู้มีคุณวุฒิ)	๒๔,๑๖๐	-	-	
๑๐๙๓	-ว่าง -	-	-	คนงาน	ทั่วไป	-	คนงาน	ทั่วไป	๙,๐๐๐	-	-	
ฝ่ายวินัยและส่งเสริมคุณธรรม												
-												
กลุ่มงานกฎหมาย												
งานธุรการ												
๑๐๙๔	น.ส.สิรินทรา ประกอบธรรม	ปวส. (การจัดการทั่วไป)	-	ผู้ช่วยเจ้าพนักงานธุรการ	ตามภารกิจ (ผู้มีคุณวุฒิ)	-	ผู้ช่วยเจ้าพนักงานธุรการ	ตามภารกิจ (ผู้มีคุณวุฒิ)	๑๓,๒๒๐	-	-	
๑๐๙๕	นายผล เวียงสีมา	ประถมศึกษาปีที่ ๖	-	พนักงานขับรถยนต์	ทั่วไป	-	พนักงานขับรถยนต์	ทั่วไป	๙,๐๐๐	-	-	
๑๐๙๖	นายก่อกรวี อยู่เย็น	-	-	พนักงานขับรถยนต์	ทั่วไป	-	พนักงานขับรถยนต์	ทั่วไป	๙,๐๐๐	-	-	
งานกฎหมาย												
๑๐๙๗	นายวัง ยิ้มปรีดา	น.บ. (นิติศาสตร์)	-	ผู้ช่วยนิติกร	ตามภารกิจ (ผู้มีคุณวุฒิ)	-	ผู้ช่วยนิติกร	ตามภารกิจ (ผู้มีคุณวุฒิ)	๒๔,๔๐๐	-	-	
๑๐๙๘	น.ส.มารยาท พงศ์ถาวรภิญโญ	น.บ. (นิติศาสตร์)	-	ผู้ช่วยนิติกร	ตามภารกิจ (ผู้มีคุณวุฒิ)	-	ผู้ช่วยนิติกร	ตามภารกิจ (ผู้มีคุณวุฒิ)	๒๒,๑๘๐	-	-	
งานคดี												
๑๐๙๙	นายจุมพล พงศ์ถาวรภิญโญ	น.บ. (นิติศาสตร์)	-	ผู้ช่วยนิติกร	ตามภารกิจ (ผู้มีคุณวุฒิ)	-	ผู้ช่วยนิติกร	ตามภารกิจ (ผู้มีคุณวุฒิ)	๑๙,๙๗๐	-	-	

๑๑. บัญชีแสดงจัดคนลงสู่ตำแหน่งและการกำหนดเลขที่ตำแหน่งในส่วนราชการ (พนักงานจ้างเมืองพัทยา)

ลำดับ ที่	ชื่อ -สกุล	วุฒิการศึกษา/สาขาวิชา	กรอบอัตรากำลังเดิม			กรอบอัตรากำลังใหม่			เงินเดือน	เงินประจำตำแหน่ง		หมายเหตุ
			เลขที่ ตำแหน่ง	ตำแหน่ง	ประเภทพนักงานจ้าง	เลขที่ ตำแหน่ง	ตำแหน่ง	ประเภทพนักงานจ้าง		เงินประจำ ตำแหน่ง	เงินค่าตอบแทน เงินเพิ่มอื่น	
งานนิติกรรมสัญญา												
	-	-										
หน่วยตรวจสอบภายใน												
งานตรวจสอบ ๑												
	-	-										
งานตรวจสอบ ๒												
๑๑๐๐	-ว่าง -	-	-	ผู้ช่วยนักวิชาการตรวจสอบภายใน	ตามภารกิจ (ผู้มีคุณวุฒิ)	-	ผู้ช่วยนักวิชาการตรวจสอบภายใน	ตามภารกิจ (ผู้มีคุณวุฒิ)	๑๕,๐๐๐	-	-	
งานตรวจสอบ ๓												
	-	-										
เมืองพัทยา สาขาเกาะล้าน												
ฝ่ายบริหารงานทั่วไป												
๑๑๐๑	นางมณีนีรัตน์ ชังเรือง	บธ.บ. (การบัญชี)	-	ผู้ช่วยเจ้าพนักงานธุรการ	ตามภารกิจ (ผู้มีคุณวุฒิ)	-	ผู้ช่วยเจ้าพนักงานธุรการ	ตามภารกิจ (ผู้มีคุณวุฒิ)	๑๙,๔๐๐	-	-	
๑๑๐๒	น.ส.วารุณี ทองประดา	ศศ.บ. (อุตสาหกรรมการท่องเที่ยว)	-	ผู้ช่วยนักพัฒนาการท่องเที่ยว	ตามภารกิจ (ผู้มีคุณวุฒิ)	-	ผู้ช่วยนักพัฒนาการท่องเที่ยว	ตามภารกิจ (ผู้มีคุณวุฒิ)	๒๓,๕๘๐	-	-	
๑๑๐๓	น.ส.ณัฐชญาณ์ บุญเพชร	วท.บ. (เกษตรศึกษา)	-	ผู้ช่วยนักพัฒนาชุมชน	ตามภารกิจ (ผู้มีคุณวุฒิ)	-	ผู้ช่วยนักพัฒนาชุมชน	ตามภารกิจ (ผู้มีคุณวุฒิ)	๒๓,๘๐๐	-	-	
๑๑๐๔	น.ส.ชญาดา แก้วผลึก	บธ.บ. (การจัดการทั่วไป)	-	ผู้ช่วยนักพัฒนาชุมชน	ตามภารกิจ (ผู้มีคุณวุฒิ)	-	ผู้ช่วยนักพัฒนาชุมชน	ตามภารกิจ (ผู้มีคุณวุฒิ)	๒๓,๙๗๐	-	-	
๑๑๐๕	นายเสนห์ ร่มโพธิ์	ประถมศึกษาปีที่ ๔	-	พนักงานขับรถยนต์	ตามภารกิจ (ผู้มีทักษะ)	-	พนักงานขับรถยนต์	ตามภารกิจ (ผู้มีทักษะ)	๑๕,๑๑๐	-	-	
๑๑๐๖	น.ส.วารุณี ชังเรือง	ประถมศึกษาปีที่ ๖	-	แม่บ้าน	ตามภารกิจ (ผู้มีทักษะ)	-	แม่บ้าน	ตามภารกิจ (ผู้มีทักษะ)	๑๕,๑๙๐	-	-	
ฝ่ายการเงินและบัญชี												
๑๑๐๗	น.ส.พิมพ์ชนก วงษ์รีน	ปวส. (การบัญชี)	-	ผู้ช่วยเจ้าพนักงานจัดเก็บรายได้	ตามภารกิจ (ผู้มีคุณวุฒิ)	-	ผู้ช่วยเจ้าพนักงานจัดเก็บรายได้	ตามภารกิจ (ผู้มีคุณวุฒิ)	๑๓,๘๘๐	-	-	

๑๑. บัญชีแสดงจัดคนลงสู่ตำแหน่งและการกำหนดเลขที่ตำแหน่งในส่วนราชการ (พนักงานจ้างเมืองพัทยา)

ลำดับ ที่	ชื่อ -สกุล	วุฒิการศึกษา/สาขาวิชา	กรอบอัตรากำลังเดิม			กรอบอัตรากำลังใหม่			เงินเดือน	เงินประจำตำแหน่ง		หมายเหตุ	
			เลขที่ ตำแหน่ง	ตำแหน่ง	ประเภทพนักงานจ้าง	เลขที่ ตำแหน่ง	ตำแหน่ง	ประเภทพนักงานจ้าง		เงินประจำ ตำแหน่ง	เงินค่าตอบแทน เงินเพิ่มอื่น		
ฝ่ายการโยธา													
๑๑๐๘	น.ส.ศิริวิมล	ศรีไชยยนต์	วท.บ. (เทคโนโลยีการผลิตพืช)	-	ผู้ช่วยนักวิทยาศาสตร์	ตามภารกิจ (ผู้มีคุณวุฒิ)	-	ผู้ช่วยนักวิทยาศาสตร์	ตามภารกิจ (ผู้มีคุณวุฒิ)	๒๒,๙๘๐	-	-	
๑๑๐๙		-ว่าง -	-	-	-	-	-	ผู้ช่วยวิศวกรโยธา	ตามภารกิจ (ผู้มีคุณวุฒิ)	๑๕,๐๐๐	-	-	กำหนดเพิ่ม
๑๑๑๐	นายสุพลสิทธิ์	บุญยิ่ง	ปวส. (ไฟฟ้าและอิเล็กทรอนิกส์)	-	ผู้ช่วยนายช่างไฟฟ้า	ตามภารกิจ (ผู้มีคุณวุฒิ)	-	ผู้ช่วยนายช่างไฟฟ้า	ตามภารกิจ (ผู้มีคุณวุฒิ)	๑๔,๔๔๐	-	-	
๑๑๑๑	นายเอกชัย	แต่ประโคน	ปวส. (ช่างโยธา)	-	ผู้ช่วยนายช่างโยธา	ตามภารกิจ (ผู้มีคุณวุฒิ)	-	ผู้ช่วยนายช่างโยธา	ตามภารกิจ (ผู้มีคุณวุฒิ)	๑๗,๖๔๐	-	-	
๑๑๑๒	นายกรกฎ	ความเพียร	มัธยมศึกษาตอนปลาย (ม.๖)	-	พนักงานขับเครื่องจักรกลขนาดหนัก	ตามภารกิจ (ผู้มีทักษะ)	-	พนักงานขับเครื่องจักรกลขนาดหนัก	ตามภารกิจ (ผู้มีทักษะ)	๒๒,๔๔๐	-	-	
ฝ่ายบริหารงานสาธารณสุข													
๑๑๑๓	นายธีระศักดิ์	อุทารส	วท.บ. (เทคโนโลยีการผลิต)	-	ผู้ช่วยนักวิชาการสาขาภิบาล	ตามภารกิจ (ผู้มีคุณวุฒิ)	-	ผู้ช่วยนักวิชาการสาขาภิบาล	ตามภารกิจ (ผู้มีคุณวุฒิ)	๒๔,๙๘๐	-	-	
๑๑๑๔	น.ส.สุรวิรัตน์	สิงห์คง	วท.บ. (สัตวบาล)	-	ผู้ช่วยนักวิชาการสิ่งแวดล้อม	ตามภารกิจ (ผู้มีคุณวุฒิ)	-	ผู้ช่วยนักวิชาการสิ่งแวดล้อม	ตามภารกิจ (ผู้มีคุณวุฒิ)	๒๕,๑๐๐	-	-	
๑๑๑๕	นายจิตรกร	ภักดีปัญญา	-	-	พนักงานขับรถยนต์	ตามภารกิจ (ผู้มีทักษะ)	-	พนักงานขับรถยนต์	ตามภารกิจ (ผู้มีทักษะ)	๑๑,๗๐๐	-	-	
๑๑๑๖	นายพรศักดิ์	ดอนสาด	มัธยมศึกษาตอนต้น (ม.๓)	-	พนักงานขับรถยนต์	ตามภารกิจ (ผู้มีทักษะ)	-	พนักงานขับรถยนต์	ตามภารกิจ (ผู้มีทักษะ)	๑๑,๒๓๐	-	-	
๑๑๑๗	นายชูชาติ	จันทร์คง	-	-	พนักงานขับรถยนต์	ทั่วไป	-	พนักงานขับรถยนต์	ทั่วไป	๙,๐๐๐	-	-	
๑๑๑๘	นายชัยวัฒน์	จินามา	-	-	พนักงานขับรถยนต์	ทั่วไป	-	พนักงานขับรถยนต์	ทั่วไป	๙,๐๐๐	-	-	
๑๑๑๙	นายสรายุทธ	หมายสม	-	-	พนักงานขับรถยนต์	ทั่วไป	-	พนักงานขับรถยนต์	ทั่วไป	๙,๐๐๐	-	-	
๑๑๒๐	นายฉลาม	นาชัยheim	-	-	นายท้ายเรือยนต์	ทั่วไป	-	พนักงานขับรถยนต์	ทั่วไป	๙,๐๐๐	-	-	
๑๑๒๑	นายอุดร	กระแสนิยม	-	-	นายท้ายเรือยนต์	ทั่วไป	-	นายท้ายเรือยนต์	ทั่วไป	๙,๐๐๐	-	-	
๑๑๒๒	น.ส.อำภา	ก่ำทา	ประถมศึกษาปีที่ ๖	-	คนงาน	ทั่วไป	-	คนงาน	ทั่วไป	๙,๐๐๐	-	-	
๑๑๒๓	น.ส.สมพร	ชื่นชม	มัธยมศึกษาตอนต้น (ม.๓)	-	คนงาน	ทั่วไป	-	คนงาน	ทั่วไป	๙,๐๐๐	-	-	
๑๑๒๔	น.ส.ปราณี	สีสังข์	มัธยมศึกษาตอนปลาย (ม.๖)	-	คนงาน	ทั่วไป	-	คนงาน	ทั่วไป	๙,๐๐๐	-	-	

๑๑. บัญชีแสดงจัดคนลงสู่ตำแหน่งและการกำหนดเลขที่ตำแหน่งในส่วนราชการ (พนักงานจ้างเมืองพัทยา)

ลำดับ ที่	ชื่อ -สกุล	วุฒิการศึกษา/สาขาวิชา	กรอบอัตรากำลังเดิม			กรอบอัตรากำลังใหม่			เงินเดือน	เงินประจำตำแหน่ง		หมายเหตุ
			เลขที่ ตำแหน่ง	ตำแหน่ง	ประเภทพนักงานจ้าง	เลขที่ ตำแหน่ง	ตำแหน่ง	ประเภทพนักงานจ้าง		เงินประจำ ตำแหน่ง	เงินค่าตอบแทน เงินเพิ่มอื่น	
๑๑๒๕	น.ส.อุดมพร แก้วมาลา	-	-	คนงาน	ทั่วไป	-	คนงาน	ทั่วไป	๙,๐๐๐	-	-	
๑๑๒๖	นายทองย้อย สีแพงเลิศ	มัธยมศึกษาตอนต้น (ม.๓)	-	คนงาน	ทั่วไป	-	คนงาน	ทั่วไป	๙,๐๐๐	-	-	
๑๑๒๗	น.ส.ลลิตา นรสิงห์	-	-	คนงาน	ทั่วไป	-	คนงาน	ทั่วไป	๙,๐๐๐	-	-	
๑๑๒๘	นายบุญสม บานเย็น	ประถมศึกษาปีที่ ๔	-	คนงาน	ทั่วไป	-	คนงาน	ทั่วไป	๙,๐๐๐	-	-	
๑๑๒๙	นางกุหลาบ อินทร์ฉาย	ประถมศึกษาปีที่ ๔	-	คนงาน	ทั่วไป	-	คนงาน	ทั่วไป	๙,๐๐๐	-	-	
๑๑๓๐	น.ส.วิยะวรรณ กรดดี	มัธยมศึกษาตอนต้น (ม.๓)	-	คนงาน	ทั่วไป	-	คนงาน	ทั่วไป	๙,๐๐๐	-	-	
๑๑๓๑	นายเพิ่มพูล สีดาว	-	-	คนงาน	ทั่วไป	-	คนงาน	ทั่วไป	๙,๐๐๐	-	-	
๑๑๓๒	นายเสริฐ บุญวัน	-	-	คนงาน	ทั่วไป	-	คนงาน	ทั่วไป	๙,๐๐๐	-	-	
๑๑๓๓	นายสมมี เย็นควร	-	-	คนงาน	ทั่วไป	-	คนงาน	ทั่วไป	๙,๐๐๐	-	-	
๑๑๓๔	นายสามชัย นานาค	-	-	คนงาน	ทั่วไป	-	คนงาน	ทั่วไป	๙,๐๐๐	-	-	
๑๑๓๕	นายธรรมภักดิ์ ปรารภ	-	-	คนงาน	ทั่วไป	-	คนงาน	ทั่วไป	๙,๐๐๐	-	-	
๑๑๓๖	นายสุริวัช สองศรี	-	-	คนงาน	ทั่วไป	-	คนงาน	ทั่วไป	๙,๐๐๐	-	-	
๑๑๓๗	นายฉัตรชัย แมดพิมาย	-	-	คนงาน	ทั่วไป	-	คนงาน	ทั่วไป	๙,๐๐๐	-	-	
๑๑๓๘	นายแพง พรหมบุตร	-	-	คนงาน	ทั่วไป	-	คนงาน	ทั่วไป	๙,๐๐๐	-	-	
๑๑๓๙	นายมนัส เย็นควร	-	-	คนงาน	ทั่วไป	-	คนงาน	ทั่วไป	๙,๐๐๐	-	-	
๑๑๔๐	นายประสิทธิ์ รักสาร	-	-	คนงาน	ทั่วไป	-	คนงาน	ทั่วไป	๙,๐๐๐	-	-	
๑๑๔๑	นายสมภาพ ยิ่งศรีสุข	-	-	คนงาน	ทั่วไป	-	คนงาน	ทั่วไป	๙,๐๐๐	-	-	
๑๑๔๒	น.ส.วารุณี เพลินพร้อม	-	-	คนงาน	ทั่วไป	-	คนงาน	ทั่วไป	๙,๐๐๐	-	-	
๑๑๔๓	น.ส.อมรรัตน์ เพลินพร้อม	-	-	คนงาน	ทั่วไป	-	คนงาน	ทั่วไป	๙,๐๐๐	-	-	

๑๑. บัญชีแสดงจัดคนลงสู่ตำแหน่งและการกำหนดเลขที่ตำแหน่งในส่วนราชการ (พนักงานจ้างเมืองพัทยา)

ลำดับ ที่	ชื่อ -สกุล	วุฒิการศึกษา/สาขาวิชา	กรอบอัตรากำลังเดิม			กรอบอัตรากำลังใหม่			เงินเดือน	เงินประจำตำแหน่ง		หมายเหตุ
			เลขที่ ตำแหน่ง	ตำแหน่ง	ประเภทพนักงานจ้าง	เลขที่ ตำแหน่ง	ตำแหน่ง	ประเภทพนักงานจ้าง		เงินประจำ ตำแหน่ง	เงินค่าตอบแทน เงินเพิ่มอื่น	
๑๑๔๔	น.ส.กวิณนาถ ลิทธิวงษา	มัธยมศึกษาตอนต้น (ม.๓)	-	คนงาน	ทั่วไป	-	คนงาน	ทั่วไป	๙,๐๐๐	-	-	
๑๑๔๕	นายเจริญ บุญประคม	-	-	คนงาน	ทั่วไป	-	คนงาน	ทั่วไป	๙,๐๐๐	-	-	
๑๑๔๖	น.ส.ชฎารัตน์ รักสาร	มัธยมศึกษาตอนต้น (ม.๓)	-	คนงาน	ทั่วไป	-	คนงาน	ทั่วไป	๙,๐๐๐	-	-	
๑๑๔๗	นายเที่ยง จอดนอก	-	-	คนงาน	ทั่วไป	-	คนงาน	ทั่วไป	๙,๐๐๐	-	-	
๑๑๔๘	นายชัตติยะ ตันพุด	-	-	คนงาน	ทั่วไป	-	คนงาน	ทั่วไป	๙,๐๐๐	-	-	
๑๑๔๙	น.ส.ตะวันไพร พิมพ์จันทร์	-	-	คนงาน	ทั่วไป	-	คนงาน	ทั่วไป	๙,๐๐๐	-	-	
๑๑๕๐	นายอภิสิทธิ์ ฝั้นสีดา	-	-	คนงาน	ทั่วไป	-	คนงาน	ทั่วไป	๙,๐๐๐	-	-	
ฝ่ายป้องกันและบรรเทาสาธารณภัย												
๑๑๕๑	น.ส.เกศินี จันผาด	ปวส. (การบัญชี)	-	ผู้ช่วยเจ้าพนักงานเทคนิค	ตามภารกิจ (ผู้มีคุณวุฒิ)	-	ผู้ช่วยเจ้าพนักงานเทคนิค	ตามภารกิจ (ผู้มีคุณวุฒิ)	๑๑,๖๐๐	-	-	
๑๑๕๒	นายจุฑาธร ทองนางวงศ์	ปวส. (เทคนิคการผลิต)	-	ผู้ช่วยเจ้าพนักงานป้องกันฯ	ตามภารกิจ (ผู้มีคุณวุฒิ)	-	ผู้ช่วยเจ้าพนักงานป้องกันฯ	ตามภารกิจ (ผู้มีคุณวุฒิ)	๑๑,๖๕๐	-	-	
๑๑๕๓	นายเศรษฐ์ศิริวรรณครอง	ปวส. (การตลาด)	-	พนักงานเทคนิค	ตามภารกิจ (ผู้มีทักษะ)	-	พนักงานเทคนิค	ตามภารกิจ (ผู้มีทักษะ)	๑๔,๑๖๐	-	-	
๑๑๕๔	นายทอน สุขแสง	มัธยมศึกษาตอนต้น (ม.๓)	-	พนักงานเทคนิค	ตามภารกิจ (ผู้มีทักษะ)	-	พนักงานเทคนิค	ตามภารกิจ (ผู้มีทักษะ)	๑๑,๒๐๐	-	-	
๑๑๕๕	นายสกล ยิ่งยง	มัธยมศึกษาตอนปลาย (ม.๖)	-	พนักงานเทคนิค	ตามภารกิจ (ผู้มีทักษะ)	-	พนักงานเทคนิค	ตามภารกิจ (ผู้มีทักษะ)	๑๑,๖๕๐	-	-	
๑๑๕๖	นายวสัน มนัยนิล	ปวส. (ไฟฟ้ากำลัง)	-	ผู้ปฏิบัติหน้าที่ช่วยชีวิตคน	ตามภารกิจ (ผู้มีทักษะ)	-	ผู้ปฏิบัติหน้าที่ช่วยชีวิตคน	ตามภารกิจ (ผู้มีทักษะ)	๙,๔๐๐	-	-	
๑๑๕๗	นายบำรุง สังข์เมือง	ประถมศึกษาปีที่ ๖	-	ผู้ปฏิบัติหน้าที่ช่วยชีวิตคน	ตามภารกิจ (ผู้มีทักษะ)	-	ผู้ปฏิบัติหน้าที่ช่วยชีวิตคน	ตามภารกิจ (ผู้มีทักษะ)	๑๔,๘๙๐	-	-	
๑๑๕๘	นายนิยม ศรีสุวรรณ	ปวส. (เครื่องกล)	-	ผู้ปฏิบัติหน้าที่ช่วยชีวิตคน	ตามภารกิจ (ผู้มีทักษะ)	-	ผู้ปฏิบัติหน้าที่ช่วยชีวิตคน	ตามภารกิจ (ผู้มีทักษะ)	๙,๔๐๐	-	-	
๑๑๕๙	นายวีรพันธ์ ชังเรือง	มัธยมศึกษาตอนต้น (ม.๓)	-	ผู้ปฏิบัติหน้าที่ช่วยชีวิตคน	ตามภารกิจ (ผู้มีทักษะ)	-	ผู้ปฏิบัติหน้าที่ช่วยชีวิตคน	ตามภารกิจ (ผู้มีทักษะ)	๑๔,๘๑๐	-	-	
๑๑๖๐	น.ส.วันพร เขมปัญญาอนุรักษ์	มัธยมศึกษาตอนปลาย (ม.๖)	-	ผู้ปฏิบัติหน้าที่ช่วยชีวิตคน	ตามภารกิจ (ผู้มีทักษะ)	-	ผู้ปฏิบัติหน้าที่ช่วยชีวิตคน	ตามภารกิจ (ผู้มีทักษะ)	๙,๔๐๐	-	-	
๑๑๖๑	นายวิรุฑ เย็นสบาย	มัธยมศึกษาตอนต้น (ม.๓)	-	ผู้ปฏิบัติหน้าที่ช่วยชีวิตคน	ตามภารกิจ (ผู้มีทักษะ)	-	ผู้ปฏิบัติหน้าที่ช่วยชีวิตคน	ตามภารกิจ (ผู้มีทักษะ)	๑๓,๙๘๐	-	-	

๑๑. บัญชีแสดงจัดคนลงสู่ตำแหน่งและการกำหนดเลขที่ตำแหน่งในส่วนราชการ (พนักงานจ้างเมืองพัทยา)

ลำดับ ที่	ชื่อ -สกุล	วุฒิการศึกษา/สาขาวิชา	กรอบอัตรากำลังเดิม			กรอบอัตรากำลังใหม่			เงินเดือน	เงินประจำตำแหน่ง		หมายเหตุ
			เลขที่ ตำแหน่ง	ตำแหน่ง	ประเภทพนักงานจ้าง	เลขที่ ตำแหน่ง	ตำแหน่ง	ประเภทพนักงานจ้าง		เงินประจำ ตำแหน่ง	เงินค่าตอบแทน เงินเพิ่มอื่น	
๑๑๖๒	นายประสงค์ ยานะเรือง	มัธยมศึกษาตอนปลาย (ม.๖)	-	ผู้ปฏิบัติหน้าที่ช่วยชีวิตคน	ตามภารกิจ (ผู้มีทักษะ)	-	ผู้ปฏิบัติหน้าที่ช่วยชีวิตคน	ตามภารกิจ (ผู้มีทักษะ)	๑๑,๖๐๐	-	-	
๑๑๖๓	นายคมกฤษ สุกุม	มัธยมศึกษาตอนต้น (ม.๓)	-	ผู้ปฏิบัติหน้าที่ช่วยชีวิตคน	ตามภารกิจ (ผู้มีทักษะ)	-	ผู้ปฏิบัติหน้าที่ช่วยชีวิตคน	ตามภารกิจ (ผู้มีทักษะ)	๑๑,๗๐๐	-	-	
๑๑๖๔	นายณัฐพล จันผาด	-	-	นายท้ายเรือยนต์	ตามภารกิจ (ผู้มีทักษะ)	-	นายท้ายเรือยนต์	ตามภารกิจ (ผู้มีทักษะ)	๙,๔๐๐	-	-	
๑๑๖๕	นายเอกราช สุกุลสมบัติ	มัธยมศึกษาตอนต้น (ม.๓)	-	นายท้ายเรือยนต์	ตามภารกิจ (ผู้มีทักษะ)	-	นายท้ายเรือยนต์	ตามภารกิจ (ผู้มีทักษะ)	๑๕,๗๐๐	-	-	
๑๑๖๖	-ว่าง -	-	-	นายท้ายเรือยนต์	ตามภารกิจ (ผู้มีทักษะ)	-	นายท้ายเรือยนต์	ตามภารกิจ (ผู้มีทักษะ)	๙,๔๐๐	-	-	
๑๑๖๗	นายสุรเชษฐ์ ปูนอุดม	มัธยมศึกษาตอนปลาย (ม.๖)	-	พนักงานขับรถยนต์	ตามภารกิจ (ผู้มีทักษะ)	-	พนักงานขับรถยนต์	ตามภารกิจ (ผู้มีทักษะ)	๑๕,๐๘๐	-	-	
๑๑๖๘	นายเดี่ยว นฤทธิพันธ์	-	-	พนักงานขับรถยนต์	ตามภารกิจ (ผู้มีทักษะ)	-	พนักงานขับรถยนต์	ตามภารกิจ (ผู้มีทักษะ)	๑๔,๖๑๐	-	-	
๑๑๖๙	นายเดชาสิต สิรบญุเดช	มัธยมศึกษาตอนปลาย (ม.๖)	-	พนักงานขับรถยนต์	ตามภารกิจ (ผู้มีทักษะ)	-	พนักงานขับรถยนต์	ตามภารกิจ (ผู้มีทักษะ)	๑๑,๓๕๐	-	-	
๑๑๗๐	นายธีระชัย รัตนพิศาลกุล	มัธยมศึกษาตอนต้น (ม.๓)	-	พนักงานเทศกิจ	ทั่วไป	-	พนักงานเทศกิจ	ทั่วไป	๙,๐๐๐	-	-	
๑๑๗๑	นายรัตพล นภาภาค	มัธยมศึกษาตอนปลาย (ม.๖)	-	พนักงานเทศกิจ	ทั่วไป	-	พนักงานเทศกิจ	ทั่วไป	๙,๐๐๐	-	-	
๑๑๗๒	นายจตุรงค์ สามงาม	ปวช. (คอมพิวเตอร์ธุรกิจ)	-	พนักงานเทศกิจ	ทั่วไป	-	พนักงานเทศกิจ	ทั่วไป	๙,๐๐๐	-	-	
๑๑๗๓	นายสันติ มั่นยืน	มัธยมศึกษาตอนต้น (ม.๓)	-	พนักงานเทศกิจ	ทั่วไป	-	พนักงานเทศกิจ	ทั่วไป	๙,๐๐๐	-	-	
๑๑๗๔	นายสุจินต์ มีไชย	มัธยมศึกษาตอนปลาย (ม.๖)	-	พนักงานเทศกิจ	ทั่วไป	-	พนักงานเทศกิจ	ทั่วไป	๙,๐๐๐	-	-	
๑๑๗๕	นายสรารุช สพานแก้ว	ปวช. (คอมพิวเตอร์ธุรกิจ)	-	พนักงานเทศกิจ	ทั่วไป	-	พนักงานเทศกิจ	ทั่วไป	๙,๐๐๐	-	-	
๑๑๗๖	น.ส.จากรุวรรณ พึ่งพันธ์	มัธยมศึกษาตอนต้น (ม.๓)	-	พนักงานเทศกิจ	ทั่วไป	-	พนักงานเทศกิจ	ทั่วไป	๙,๐๐๐	-	-	
๑๑๗๗	น.ส.วินัส จันผาด	มัธยมศึกษาตอนต้น (ม.๓)	-	พนักงานเทศกิจ	ทั่วไป	-	พนักงานเทศกิจ	ทั่วไป	๙,๐๐๐	-	-	
๑๑๗๘	นายวัชรระ ศิริแสง	ปวส. (คอมพิวเตอร์ธุรกิจ)	-	พนักงานเทศกิจ	ทั่วไป	-	พนักงานเทศกิจ	ทั่วไป	๙,๐๐๐	-	-	
๑๑๗๙	นายภฤดีทรัพย์ เจียมบุษย์	มัธยมศึกษาตอนต้น (ม.๓)	-	พนักงานเทศกิจ	ทั่วไป	-	พนักงานเทศกิจ	ทั่วไป	๙,๐๐๐	-	-	
๑๑๘๐	นายศิวตล ก่วนสันเทียะ	มัธยมศึกษาตอนต้น (ม.๓)	-	พนักงานเทศกิจ	ทั่วไป	-	พนักงานเทศกิจ	ทั่วไป	๙,๐๐๐	-	-	

๑๑. บัญชีแสดงจัดคนลงสู่ตำแหน่งและการกำหนดเลขที่ตำแหน่งในส่วนราชการ (พนักงานจ้างเมืองพัทยา)

ลำดับ ที่	ชื่อ -สกุล	วุฒิการศึกษา/สาขาวิชา	กรอบอัตรากำลังเดิม			กรอบอัตรากำลังใหม่			เงินเดือน	เงินประจำตำแหน่ง		หมายเหตุ
			เลขที่ ตำแหน่ง	ตำแหน่ง	ประเภทพนักงานจ้าง	เลขที่ ตำแหน่ง	ตำแหน่ง	ประเภทพนักงานจ้าง		เงินประจำ ตำแหน่ง	เงินค่าตอบแทน เงินเพิ่มอื่น	
๑๑๘๑	นายอนุชา ตันประเสริฐ	-	-	พนักงานขับรถยนต์	ทั่วไป	-	พนักงานขับรถยนต์	ทั่วไป	๙,๐๐๐	-	-	
๑๑๘๒	น.ส.มัทนา หมั่นง๊ะ	มัธยมศึกษาตอนต้น (ม.๓)	-	ผู้ปฏิบัติหน้าที่ช่วยชีวิตคน	ทั่วไป	-	ผู้ปฏิบัติหน้าที่ช่วยชีวิตคน	ทั่วไป	๙,๐๐๐	-	-	
๑๑๘๓	-ว่าง -	-	-	ผู้ปฏิบัติหน้าที่ช่วยชีวิตคน	ทั่วไป	-	ผู้ปฏิบัติหน้าที่ช่วยชีวิตคน	ทั่วไป	๙,๐๐๐	-	-	
๑๑๘๔	น.ส.ทิพย์พาพร วงศาวณิชกิจ	มัธยมศึกษาตอนปลาย (ม.๖)	-	ผู้ปฏิบัติหน้าที่ช่วยชีวิตคน	ทั่วไป	-	ผู้ปฏิบัติหน้าที่ช่วยชีวิตคน	ทั่วไป	๙,๐๐๐	-	-	
๑๑๘๕	นายเจษฎา วรฤๅษะกามิตร	มัธยมศึกษาตอนปลาย (ม.๖)	-	ผู้ปฏิบัติหน้าที่ช่วยชีวิตคน	ทั่วไป	-	ผู้ปฏิบัติหน้าที่ช่วยชีวิตคน	ทั่วไป	๙,๐๐๐	-	-	
๑๑๘๖	นายจักรกริศน์ ฉันทะโป๊ะ	มัธยมศึกษาตอนต้น (ม.๓)	-	ผู้ปฏิบัติหน้าที่ช่วยชีวิตคน	ทั่วไป	-	ผู้ปฏิบัติหน้าที่ช่วยชีวิตคน	ทั่วไป	๙,๐๐๐	-	-	
๑๑๘๗	นายภูวนัย คงเรือง	มัธยมศึกษาตอนต้น (ม.๓)	-	ผู้ปฏิบัติหน้าที่ช่วยชีวิตคน	ทั่วไป	-	ผู้ปฏิบัติหน้าที่ช่วยชีวิตคน	ทั่วไป	๙,๐๐๐	-	-	
๑๑๘๘	-ว่าง -	-	-	ผู้ปฏิบัติหน้าที่ช่วยชีวิตคน	ทั่วไป	-	ผู้ปฏิบัติหน้าที่ช่วยชีวิตคน	ทั่วไป	๙,๐๐๐	-	-	
๑๑๘๙	-ว่าง -	-	-	ผู้ปฏิบัติหน้าที่ช่วยชีวิตคน	ทั่วไป	-	ผู้ปฏิบัติหน้าที่ช่วยชีวิตคน	ทั่วไป	๙,๐๐๐	-	-	
๑๑๙๐	น.ส.พัชรี กัลปพฤกษ์	มัธยมศึกษาตอนปลาย (ม.๖)	-	ผู้ปฏิบัติหน้าที่ช่วยชีวิตคน	ทั่วไป	-	ผู้ปฏิบัติหน้าที่ช่วยชีวิตคน	ทั่วไป	๙,๐๐๐	-	-	
๑๑๙๑	นายพงศธร ซังเรือง	มัธยมศึกษาตอนต้น (ม.๓)	-	ผู้ปฏิบัติหน้าที่ช่วยชีวิตคน	ทั่วไป	-	ผู้ปฏิบัติหน้าที่ช่วยชีวิตคน	ทั่วไป	๙,๐๐๐	-	-	
๑๑๙๒	นายคชา พุมมา	มัธยมศึกษาตอนต้น (ม.๓)	-	พนักงานดับเพลิง	ทั่วไป	-	พนักงานดับเพลิง	ทั่วไป	๙,๐๐๐	-	-	
๑๑๙๓	นายอนุสรณ์ นาคทอง	ประถมศึกษาตอนปลาย (ม.๖)	-	พนักงานดับเพลิง	ทั่วไป	-	พนักงานดับเพลิง	ทั่วไป	๙,๐๐๐	-	-	
๑๑๙๔	นายสุรยุทธ์ อินทรโชติ	ประถมศึกษาตอนปลาย (ม.๖)	-	พนักงานดับเพลิง	ทั่วไป	-	พนักงานดับเพลิง	ทั่วไป	๙,๐๐๐	-	-	
๑๑๙๕	นายสกนธ์กรานต์ อิฐชู	มัธยมศึกษาตอนต้น (ม.๓)	-	พนักงานดับเพลิง	ทั่วไป	-	พนักงานดับเพลิง	ทั่วไป	๙,๐๐๐	-	-	
๑๑๙๖	นายสกุล นฤทธิพันธ์	มัธยมศึกษาตอนปลาย (ม.๖)	-	พนักงานดับเพลิง	ทั่วไป	-	พนักงานดับเพลิง	ทั่วไป	๙,๐๐๐	-	-	
๑๑๙๗	นายพีรศักดิ์ เจริญสุข	มัธยมศึกษาตอนต้น (ม.๓)	-	พนักงานดับเพลิง	ทั่วไป	-	พนักงานดับเพลิง	ทั่วไป	๙,๐๐๐	-	-	
๑๑๙๘	-ว่าง -	-	-	นายท้ายเรือยนต์	ทั่วไป	-	นายท้ายเรือยนต์	ทั่วไป	๙,๐๐๐	-	-	

๑๑. บัญชีแสดงจัดคนลงสู่ตำแหน่งและการกำหนดเลขที่ตำแหน่งในโรงเรียนสังกัดเมืองพัทยา (พนักงานครูเมืองพัทยา) งบอุดหนุน

ที่	ชื่อ - สกุล	วุฒิการศึกษา	กรอบอัตรากำลังเดิม			กรอบอัตรากำลังใหม่			เงินเดือน	เงินประจำตำแหน่ง		หมายเหตุ
			เลขที่ตำแหน่ง	ตำแหน่ง	อันดับ	เลขที่ตำแหน่ง	ตำแหน่ง	อันดับ		เงินประจำตำแหน่ง	เงินค่าตอบแทน/เงินเพิ่มอื่นๆ	
	โรงเรียนเมืองพัทยา ๑ (เข็ญ พิตลยบุตรราษฎร์บำเพ็ญ)											
	พนักงานครูเมืองพัทยา											
	ระดับปฐมวัย											
๑	น.ส.วนิดา ไกรวิชัย	ศษ.ม. (การบริหารการศึกษา) ค.บ. (การศึกษาปฐมวัย)	๐๘๔๐๘๖๕๐๐๐๓๖	ครู	คศ.๒	๐๘๔๐๘๖๕๐๐๐๓๖	ครู	คศ.๒	๓๐,๗๒๐	-	-	
๒	นางฉันทนา ไกรยะสวน	ค.บ. (การศึกษาปฐมวัย)	๐๘๔๐๘๖๕๐๐๐๓๗	ครู	คศ.๒	๐๘๔๐๘๖๕๐๐๐๓๗	ครู	คศ.๒	๒๙,๒๕๐	-	-	
๓	นางนฤมล แก้วอินทร์	ค.บ. (การศึกษาปฐมวัย)	๐๘๔๐๘๖๕๐๐๐๓๘	ครู	คศ.๓	๐๘๔๐๘๖๕๐๐๐๓๘	ครู	คศ.๓	๓๗,๖๔๐	-	-	
๔	นางสมใจ พรหมอินทร์	กศ.บ. (การประถมศึกษา)	๐๘๔๐๘๖๕๐๐๐๓๙	ครู	คศ.๒	๐๘๔๐๘๖๕๐๐๐๓๙	ครู	คศ.๒	๔๑,๔๖๐	-	-	
๕	-	-	๐๘๔๐๘๕๕๐๐๐๑	ผอ.รร.	คศ.๓	๐๘๔๐๘๕๕๐๐๐๑	ผอ.รร.	คศ.๓	-	-	-	*-ว่าง-
๖	น.ส.สุรีย์ วรรณนา	ปร.ด. (การบริหารการศึกษา)	๐๘๔๐๘๕๕๐๐๐๑๒	รอง ผอ.รร.	คศ.๓	๐๘๔๐๘๕๕๐๐๐๑๒	รอง ผอ.รร.	คศ.๓	๔๕,๗๙๐	-	-	
๗	-	-	๐๘๔๐๘๖๕๐๐๐๔๐	ครูผู้ช่วย	-	๐๘๔๐๘๖๕๐๐๐๔๐	ครูผู้ช่วย	-	-	-	-	** -ว่าง-
๘	นางกนกพิชญ์ นาสมใจ	ค.บ. (วิทยาศาสตร์ทั่วไป)	๐๘๔๐๘๖๕๐๐๐๔๑	ครู	คศ.๓	๐๘๔๐๘๖๕๐๐๐๔๑	ครู	คศ.๓	๓๖,๗๓๐	-	-	
๙	นางกาญจนา สร้อยเพชร	กศ.บ. (การวัดผลและประเมินผล)	๐๘๔๐๘๖๕๐๐๐๔๒	ครู	คศ.๓	๐๘๔๐๘๖๕๐๐๐๔๒	ครู	คศ.๓	๕๘,๗๐๐	-	-	
๑๐	นางพิมพ์ลดา เถาหมอ	ค.บ. (วิทยาศาสตร์ทั่วไป)	๐๘๔๐๘๖๕๐๐๐๔๓	ครู	คศ.๑	๐๘๔๐๘๖๕๐๐๐๔๓	ครู	คศ.๑	๒๑,๐๓๐	-	-	
๑๑	-	-	๐๘๔๐๘๖๕๐๐๐๔๔	ครูผู้ช่วย	-	๐๘๔๐๘๖๕๐๐๐๔๔	ครูผู้ช่วย	-	-	-	-	** -ว่าง-
๑๒	นางธิดารัตน์ กุลมล	ค.บ. (ภาษาไทย)	๐๘๔๐๘๖๕๐๐๐๔๕	ครู	คศ.๑	๐๘๔๐๘๖๕๐๐๐๔๕	ครู	คศ.๑	๒๕,๗๖๐	-	-	
๑๓	น.ส.วันทนา แกะกระโทก	ค.บ. (การศึกษาปฐมวัย)	๐๘๔๐๘๖๕๐๐๐๔๖	ครู	คศ.๓	๐๘๔๐๘๖๕๐๐๐๔๖	ครู	คศ.๓	๔๙,๔๗๐	-	-	
๑๔	นางปัทมา กลิ่นหอม	ค.บ. (ภาษาอังกฤษ)	๐๘๔๐๘๖๕๐๐๐๔๗	ครู	คศ.๒	๐๘๔๐๘๖๕๐๐๐๔๗	ครู	คศ.๒	๓๑,๔๘๐	-	-	
๑๕	น.ส.อรพรรณ เทพัสตรา	ค.บ. (การศึกษาปฐมวัย)	๐๘๔๐๘๖๕๐๐๐๔๘	ครู	คศ.๑	๐๘๔๐๘๖๕๐๐๐๔๘	ครู	คศ.๑	๒๒,๗๒๐	-	-	

๑๑. บัญชีแสดงจัดคนลงสู่ตำแหน่งและการกำหนดเลขที่ตำแหน่งในโรงเรียนสังกัดเมืองพัทยา (พนักงานครูเมืองพัทยา) งบอุดหนุน

ที่	ชื่อ - สกุล	วุฒิการศึกษา	กรอบอัตรากำลังเดิม			กรอบอัตรากำลังใหม่			เงินเดือน	เงินประจำตำแหน่ง		หมายเหตุ
			เลขที่ตำแหน่ง	ตำแหน่ง	อันดับ	เลขที่ตำแหน่ง	ตำแหน่ง	อันดับ		เงินประจำตำแหน่ง	เงินค่าตอบแทน/เงินเพิ่มอื่นๆ	
๑๖	น.ส.ทิพย์วรรณ หมอแก้ว	วท.บ. (คณิตศาสตร์)	๐๘๔๐๘๖๕๐๐๐๔๙	ครู	คศ.๑	๐๘๔๐๘๖๕๐๐๐๔๙	ครู	คศ.๑	๒๑,๐๔๐	-	-	
๑๗	น.ส.กรรณิการ์ ศิริโท	ค.บ. (ภาษาไทย)	๐๘๔๐๘๖๕๐๐๐๕๐	ครู	คศ.๓	๐๘๔๐๘๖๕๐๐๐๕๐	ครู	คศ.๓	๓๔,๖๑๐	-	-	
๑๘	นายสุรัชย์ ชูธงชาติ	ค.บ. (ดนตรีศึกษา)	๐๘๔๐๘๖๕๐๐๐๕๑	ครู	คศ.๑	๐๘๔๐๘๖๕๐๐๐๕๑	ครู	คศ.๑	๒๗,๔๐๐	-	-	
๑๙	นายธงทอง มั๊กคะเนมี	ศษ.ม. (การบริหารการศึกษา) ค.บ. (ดนตรีศึกษา)	๐๘๔๐๘๖๕๐๐๐๕๒	ครู	คศ.๒	๐๘๔๐๘๖๕๐๐๐๕๒	ครู	คศ.๒	๓๑,๔๗๐	-	-	
๒๐	นายอาหาร อันโน	ศษ.ม. (การบริหารการศึกษา) วท.บ. (วิทยาศาสตร์การกีฬา)	๐๘๔๐๘๖๕๐๐๐๕๓	ครู	คศ.๒	๐๘๔๐๘๖๕๐๐๐๕๓	ครู	คศ.๒	๒๗,๔๙๐	-	-	
๒๑	นายยศ บุญกำเนิด	ค.บ. (การศึกษาปฐมวัย)	๐๘๔๐๘๖๕๐๐๐๕๔	ครู	คศ.๓	๐๘๔๐๘๖๕๐๐๐๕๔	ครู	คศ.๓	๔๓,๙๑๐	-	-	
๒๒	น.ส.นุชนาถ ร่มจิตร	ค.บ. (เคมี)	๐๘๔๐๘๖๕๐๐๐๕๕	ครู	คศ.๑	๐๘๔๐๘๖๕๐๐๐๕๕	ครู	คศ.๑	๑๗,๘๙๐	-	-	
๒๓	นางวงเดือน มูลศักดิ์	ค.บ. (สังคมศึกษา)	๐๘๔๐๘๖๕๐๐๐๕๖	ครู	คศ.๒	๐๘๔๐๘๖๕๐๐๐๕๖	ครู	คศ.๒	๓๐,๑๑๐	-	-	
๒๔	น.ส.โสภา เหล่าตระกูลสวัสดิ์	กศ.ม. (การบริหารการศึกษา) ค.บ. (ภาษาอังกฤษ)	๐๘๔๐๘๖๕๐๐๐๕๗	ครู	คศ.๓	๐๘๔๐๘๖๕๐๐๐๕๗	ครู	คศ.๓	๓๓,๔๖๐	-	-	
๒๕	นางบุญธรรม แก้วนาค	ค.บ. (คหกรรมศาสตร์)	๐๘๔๐๘๖๕๐๐๐๕๘	ครู	คศ.๓	๐๘๔๐๘๖๕๐๐๐๕๘	ครู	คศ.๓	๓๓,๘๗๐	-	-	
๒๖	น.ส.อภิญญา กุทธิพันธ์	ค.บ. (การประถมศึกษา)	๐๘๔๐๘๖๕๐๐๐๕๙	ครู	คศ.๒	๐๘๔๐๘๖๕๐๐๐๕๙	ครู	คศ.๒	๓๒,๓๗๐	-	-	
๒๗	นางอนิตา อุทาส	ค.บ. (การศึกษาปฐมวัย)	๐๘๔๐๘๖๕๐๐๐๖๐	ครู	คศ.๑	๐๘๔๐๘๖๕๐๐๐๖๐	ครู	คศ.๑	๒๕,๙๑๐	-	-	
	โรงเรียนเมืองพัทยา ๒ (เจริญราษฎร์อุทิศ)											
	พนักงานครูเมืองพัทยา											
	ระดับปฐมวัย											
๒๘	นางพิกุล เพยกระโทก	ค.บ. (บรรณารักษศาสตร์)	๐๘๔๐๘๖๕๐๐๐๖๑	ครู	คศ.๓	๐๘๔๐๘๖๕๐๐๐๖๑	ครู	คศ.๓	๔๕,๕๙๐	-	-	
๒๙	น.ส.อรัญญา บุญช่วย	กศ.บ. (การศึกษาปฐมวัย)	๐๘๔๐๘๖๕๐๐๐๖๒	ครูผู้ช่วย	-	๐๘๔๐๘๖๕๐๐๐๖๒	ครูผู้ช่วย	-	๑๗,๔๓๐	-	-	
๓๐	น.ส.สุวรรณา เพ็งกลา	ค.บ. (คหกรรมศาสตร์)	๐๘๔๐๘๖๕๐๐๐๖๓	ครู	คศ.๓	๐๘๔๐๘๖๕๐๐๐๖๓	ครู	คศ.๓	๕๑,๐๗๐	-	-	

๑๑. บัญชีแสดงจัดคนลงสู่ตำแหน่งและการกำหนดเลขที่ตำแหน่งในโรงเรียนสังกัดเมืองพัทยา (พนักงานครูเมืองพัทยา) งบอุดหนุน

ที่	ชื่อ - สกุล		วุฒิการศึกษา	กรอบอัตรากำลังเดิม			กรอบอัตรากำลังใหม่			เงินเดือน	เงินประจำตำแหน่ง		หมายเหตุ
				เลขที่ตำแหน่ง	ตำแหน่ง	อันดับ	เลขที่ตำแหน่ง	ตำแหน่ง	อันดับ		เงินประจำตำแหน่ง	เงินค่าตอบแทน/เงินเพิ่มอื่นๆ	
๓๑	น.ส.บุญครอง	กนกกลิ่น	ค.บ. (สังคมศึกษา)	๐๘๔๐๘๖๕๐๐๖๔	ครู	คศ.๒	๐๘๔๐๘๖๕๐๐๖๔	ครู	คศ.๒	๓๙,๙๓๐	-	-	
๓๒	น.ส.กิ่งแก้ว	ทองทิพย์	ค.บ. (การศึกษาปฐมวัย)	๐๘๔๐๘๖๕๐๐๖๕	ครู	คศ.๓	๐๘๔๐๘๖๕๐๐๖๕	ครู	คศ.๓	๓๖,๒๑๐	-	-	
๓๓	น.ส.สุรภา	หล่อทอง	ค.บ. (ศิลปศึกษา)	๐๘๔๐๘๖๕๐๐๖๖	ครู	คศ.๓	๐๘๔๐๘๖๕๐๐๖๖	ครู	คศ.๓	๓๖,๘๙๐	-	-	
๓๔	นางเรวดี	สการินทร์	ค.บ. (การศึกษาปฐมวัย)	๐๘๔๐๘๖๕๐๐๖๗	ครู	คศ.๓	๐๘๔๐๘๖๕๐๐๖๗	ครู	คศ.๓	๓๙,๑๘๐	-	-	
๓๕	น.ส.ช่อทิพย์	สุวรรณพงศ์	ค.บ. (การศึกษาปฐมวัย)	๐๘๔๐๘๖๕๐๐๖๘	ครู	คศ.๒	๐๘๔๐๘๖๕๐๐๖๘	ครู	คศ.๒	๒๘,๒๐๐	-	-	
๓๖	น.ส.ศรินทร์รัตน์	วัดฟุ้งเฟื่อง	ศษ.ม. (การบริหารการศึกษา) ค.บ. (การศึกษาปฐมวัย)	๐๘๔๐๘๖๕๐๐๖๙	ครู	คศ.๒	๐๘๔๐๘๖๕๐๐๖๙	ครู	คศ.๒	๓๑,๑๙๐	-	-	
๓๗	-	-	-	๐๘๔๐๘๖๕๐๐๗๐	ครูผู้ช่วย	-	๐๘๔๐๘๖๕๐๐๗๐	ครูผู้ช่วย	-	-	-	-	**ว่าง-
๓๘	ระดับภาคบังคับ	-	-	๐๘๔๐๘๕๕๐๐๐๒	ผอ.รร.	คศ.๓	๐๘๔๐๘๕๕๐๐๐๒	ผอ.รร.	คศ.๓	-	-	-	*ว่าง-
๓๙	นายพัทธพงษ์	ตราชู	กศ.ม. (การบริหารการศึกษา)	๐๘๔๐๘๕๕๐๐๑๓	รอง ผอ.รร.	คศ.๒	๐๘๔๐๘๕๕๐๐๑๓	รอง ผอ.รร.	คศ.๒	๓๒,๔๒๐	-	-	
๔๐	นางภัทรวดี	เข้มแข็ง	กศ.ม. (การบริหารการศึกษา)	๐๘๔๐๘๕๕๐๐๑๔	รอง ผอ.รร.	คศ.๔	๐๘๔๐๘๕๕๐๐๑๔	รอง ผอ.รร.	คศ.๔	๕๔,๐๖๐	-	-	
๔๑	น.ส.ศุภยวรรณ	สร้างเจริญ	กศ.ม. (การบริหารการศึกษา) วท.บ. (สถิติศาสตร์)	๐๘๔๐๘๖๕๐๐๗๑	ครู	คศ.๓	๐๘๔๐๘๖๕๐๐๗๑	ครู	คศ.๓	๓๘,๕๗๐	-	-	
๔๒	น.ส.พิชานันท์	พร้อมพรั่ง	ค.บ. (คณิตศาสตร์)	๐๘๔๐๘๖๕๐๐๗๒	ครู	คศ.๑	๐๘๔๐๘๖๕๐๐๗๒	ครู	คศ.๑	๒๐,๕๕๐	-	-	
๔๓	น.ส.เมธากาญจน์	เพ็งประโคน	ค.บ. (สังคมศึกษา)	๐๘๔๐๘๖๕๐๐๗๓	ครู	คศ.๑	๐๘๔๐๘๖๕๐๐๗๓	ครู	คศ.๑	๒๐,๑๔๐	-	-	
๔๔	น.ส.หนูทิพย์	บุญโถม	ค.บ. (ฟิสิกส์)	๐๘๔๐๘๖๕๐๐๗๔	ครู	คศ.๑	๐๘๔๐๘๖๕๐๐๗๔	ครู	คศ.๑	๒๒,๔๔๐	-	-	
๔๕	นางกชกร	ปรีสงค์	กศ.ม. (การบริหารการศึกษา) ค.บ. (ฟิสิกส์)	๐๘๔๐๘๖๕๐๐๗๕	ครู	คศ.๓	๐๘๔๐๘๖๕๐๐๗๕	ครู	คศ.๓	๓๙,๒๘๐	-	-	
๔๖	-	-	-	๐๘๔๐๘๖๕๐๐๗๖	ครูผู้ช่วย	-	๐๘๔๐๘๖๕๐๐๗๖	ครูผู้ช่วย	-	-	-	-	**ว่าง-
๔๗	นางสุชฎทัย	ขอพรกลาง	กศ.ม. (การบริหารการศึกษา) วท.บ. (สุขศึกษา)	๐๘๔๐๘๖๕๐๐๗๗	ครู	คศ.๓	๐๘๔๐๘๖๕๐๐๗๗	ครู	คศ.๓	๓๗,๑๔๐	-	-	

๑๑. บัญชีแสดงจัดคนลงสู่ตำแหน่งและการกำหนดเลขที่ตำแหน่งในโรงเรียนสังกัดเมืองพัทยา (พนักงานครูเมืองพัทยา) งบอุดหนุน

ที่	ชื่อ - สกุล		วุฒิการศึกษา	กรอบอัตรากำลังเดิม			กรอบอัตรากำลังใหม่			เงินเดือน	เงินประจำตำแหน่ง		หมายเหตุ
				เลขที่ตำแหน่ง	ตำแหน่ง	อันดับ	เลขที่ตำแหน่ง	ตำแหน่ง	อันดับ		เงินประจำตำแหน่ง	เงินค่าตอบแทน/เงินเพิ่มอื่นๆ	
๔๘	น.ส.สุวีณา	บุญประเสริฐ	ค.บ. (สังคมศึกษา)	๐๘๔๐๘๖๕๐๐๗๘	ครู	คศ.๒	๐๘๔๐๘๖๕๐๐๗๘	ครู	คศ.๒	๒๘,๓๖๐	-	-	
๔๙	น.ส.ฐิติกา	เสียงตั้ง	วท.บ. (วิทยาการคอมพิวเตอร์)	๐๘๔๐๘๖๕๐๐๗๙	ครู	คศ.๑	๐๘๔๐๘๖๕๐๐๗๙	ครู	คศ.๑	๒๓,๖๓๐	-	-	
๕๐	น.ส.กนกทิพย์	สุขสมยา	ศษ.ม. (การบริหารการศึกษา) ค.บ. (การศึกษาปฐมวัย)	๐๘๔๐๘๖๕๐๐๘๐	ครู	คศ.๒	๐๘๔๐๘๖๕๐๐๘๐	ครู	คศ.๒	๒๗,๓๖๐	-	-	
๕๑	นางนารี	จงจิตรดำรงค์	ค.บ. (นาฏศิลป์)	๐๘๔๐๘๖๕๐๐๘๑	ครู	คศ.๔	๐๘๔๐๘๖๕๐๐๘๑	ครู	คศ.๔	๖๒,๗๘๐	-	-	
๕๒	นางสาคร	พูลสุข	ค.บ. (การศึกษาปฐมวัย)	๐๘๔๐๘๖๕๐๐๘๒	ครู	คศ.๑	๐๘๔๐๘๖๕๐๐๘๒	ครู	คศ.๑	๒๖,๑๙๐	-	-	
๕๓		-	-	๐๘๔๐๘๖๕๐๐๘๓	ครูผู้ช่วย	-	๐๘๔๐๘๖๕๐๐๘๓	ครูผู้ช่วย	-	-	-	-	**ว่าง-
๕๔	นายณัฐวุฒิ	คำพิมูล	ค.บ. (พลศึกษา)	๐๘๔๐๘๖๕๐๐๘๔	ครูผู้ช่วย	-	๐๘๔๐๘๖๕๐๐๘๔	ครูผู้ช่วย	-	๑๗,๔๑๐	-	-	
๕๕	น.ส.ชลลดา	พงษ์ชะโปะ	ค.บ. (วิทยาศาสตร์ทั่วไป)	๐๘๔๐๘๖๕๐๐๘๕	ครู	คศ.๑	๐๘๔๐๘๖๕๐๐๘๕	ครู	คศ.๑	๒๐,๒๓๐	-	-	
๕๖	น.ส.กาญจนา	ศิริวรรณ	ค.บ. (จิตวิทยาและการแนะแนว)	๐๘๔๐๘๖๕๐๐๘๖	ครู	คศ.๑	๐๘๔๐๘๖๕๐๐๘๖	ครู	คศ.๑	๒๖,๕๕๐	-	-	
๕๗	นางผจงจิตร	ชีวิพัฒน์พิบูลย์	กศ.ม. (การบริหารการศึกษา) วท.ม. (ครุศาสตร์เกษตร) ค.อ.บ. (เทคโนโลยีการเกษตร)	๐๘๔๐๘๖๕๐๐๘๗	ครู	คศ.๔	๐๘๔๐๘๖๕๐๐๘๗	ครู	คศ.๔	๕๕,๗๐๐	-	-	
๕๘	นางระวีสุกาญจน์	ธนสารสมบัติศิริ	ค.บ. (การประถมศึกษา)	๐๘๔๐๘๖๕๐๐๘๘	ครู	คศ.๒	๐๘๔๐๘๖๕๐๐๘๘	ครู	คศ.๒	๒๙,๕๙๐	-	-	
๕๙	น.ส.มณีนรัตน์	โยธาศึก	ค.บ. (ภาษาอังกฤษ)	๐๘๔๐๘๖๕๐๐๘๙	ครู	คศ.๒	๐๘๔๐๘๖๕๐๐๘๙	ครู	คศ.๒	๓๐,๗๔๐	-	-	
๖๐	น.ส.จรรยาทรัพย์	ใจดีเย็น	กศ.ม. (การบริหารการศึกษา) กศ.บ. (ภาษาอังกฤษ)	๐๘๔๐๘๖๕๐๐๙๐	ครู	คศ.๓	๐๘๔๐๘๖๕๐๐๙๐	ครู	คศ.๓	๓๙,๗๙๐	-	-	
๖๑		-	-	๐๘๔๐๘๖๕๐๐๙๑	ครูผู้ช่วย	-	๐๘๔๐๘๖๕๐๐๙๑	ครูผู้ช่วย	-	-	-	-	**ว่าง-
๖๒	นางวิมลฤดี	วิกาสอน	ศษ.บ. (การประถมศึกษา)	๐๘๔๐๘๖๕๐๐๙๒	ครู	คศ.๓	๐๘๔๐๘๖๕๐๐๙๒	ครู	คศ.๓	๓๖,๑๑๐	-	-	
๖๓	นางธิดารัตน์	บุคดา	ค.บ. (สังคมศึกษา)	๐๘๔๐๘๖๕๐๐๙๓	ครู	คศ.๒	๐๘๔๐๘๖๕๐๐๙๓	ครู	คศ.๒	๒๘,๘๗๐	-	-	
๖๔	น.ส.เกศินี	สนธิศิริ	กศ.บ. (วิทยาศาสตร์-คณิตศาสตร์)	๐๘๔๐๘๖๕๐๐๙๔	ครู	คศ.๓	๐๘๔๐๘๖๕๐๐๙๔	ครู	คศ.๓	๓๖,๖๑๐	-	-	

๑๑. บัญชีแสดงจัดคนลงสู่ตำแหน่งและการกำหนดเลขที่ตำแหน่งในโรงเรียนสังกัดเมืองพัทยา (พนักงานครูเมืองพัทยา) งบอุดหนุน

ที่	ชื่อ - สกุล	วุฒิการศึกษา	กรอบอัตรากำลังเดิม			กรอบอัตรากำลังใหม่			เงินเดือน	เงินประจำตำแหน่ง		หมายเหตุ
			เลขที่ตำแหน่ง	ตำแหน่ง	อันดับ	เลขที่ตำแหน่ง	ตำแหน่ง	อันดับ		เงินประจำตำแหน่ง	เงินค่าตอบแทน/เงินเพิ่มอื่นๆ	
๖๕	น.ส.สายใจ คุณบัวลา	กศ.ม. (การบริหารการศึกษา) วท.บ. (วิทยาการคอมพิวเตอร์)	๐๘๔๐๘๖๕๐๐๐๙๕	ครู	คศ.๓	๐๘๔๐๘๖๕๐๐๐๙๕	ครู	คศ.๓	๓๒,๐๐๐	-	-	
๖๖	น.ส.สายชล โชติธนาภิก	กศ.ม. (หลักสูตรและการสอน) กศ.บ. (ภาษาไทย)	๐๘๔๐๘๖๕๐๐๐๙๖	ครู	คศ.๓	๐๘๔๐๘๖๕๐๐๐๙๖	ครู	คศ.๓	๓๗,๒๕๐	-	-	
๖๗	-	-	๐๘๔๐๘๖๕๐๐๐๙๗	ครู	คศ.๓	๐๘๔๐๘๖๕๐๐๐๙๗	ครู	คศ.๓	-	-	-	-ว่าง-
๖๘	-	-	๐๘๔๐๘๖๕๐๐๐๙๘	ครู	คศ.๑	๐๘๔๐๘๖๕๐๐๐๙๘	ครู	คศ.๑	-	-	-	-ว่าง-
๖๙	น.ส.วราภัสร์ บุญน่วม	ศษ.ม. (การบริหารการศึกษา) ศษ.บ. (การประถมศึกษา)	๐๘๔๐๘๖๕๐๐๐๙๙	ครู	คศ.๒	๐๘๔๐๘๖๕๐๐๐๙๙	ครู	คศ.๒	๓๔,๕๒๐	-	-	
๗๐	นายภูริณัฐ สมศรี	ค.บ. (พลศึกษา)	๐๘๔๐๘๖๕๐๐๑๐๐	ครู	คศ.๑	๐๘๔๐๘๖๕๐๐๑๐๐	ครู	คศ.๑	๒๒,๗๔๐	-	-	
๗๑	นายอมร ดุริยะสิทธิ์	ค.บ. (ศิลปศึกษา)	๐๘๔๐๘๖๕๐๐๑๐๑	ครู	คศ.๒	๐๘๔๐๘๖๕๐๐๑๐๑	ครู	คศ.๒	๓๑,๓๕๐	-	-	
๗๒	นางศจี รวยพงษ์	ศษ.ม. (การบริหารการศึกษา) ค.บ. (ภาษาไทย)	๐๘๔๐๘๖๕๐๐๑๐๒	ครู	คศ.๓	๐๘๔๐๘๖๕๐๐๑๐๒	ครู	คศ.๓	๓๒,๕๐๐	-	-	
	โรงเรียนเมืองพัทยา ๓ (วัดสว่างฟ้าพุทธาราม)											
	พนักงานครูเมืองพัทยา											
	ระดับปฐมวัย											
๗๓	นางสมใจ ถนอมวงศ์	ศศ.บ. (ประวัติศาสตร์)	๐๘๔๐๘๖๕๐๐๑๐๓	ครู	คศ.๓	๐๘๔๐๘๖๕๐๐๑๐๓	ครู	คศ.๓	๕๒,๗๐๐	-	-	
๗๔	-	-	๐๘๔๐๘๖๕๐๐๑๐๔	ครูผู้ช่วย	-	๐๘๔๐๘๖๕๐๐๑๐๔	ครูผู้ช่วย	-	-	-	-	**ว่าง-
๗๕	น.ส.ศิริรักษ์ นาคะ	ค.ม. (การบริหารการศึกษา) ค.บ. (การศึกษาปฐมวัย)	๐๘๔๐๘๖๕๐๐๑๐๕	ครู	คศ.๒	๐๘๔๐๘๖๕๐๐๑๐๕	ครู	คศ.๒	๔๕,๒๖๐	-	-	
๗๖	น.ส.อมร ชัยพันธ์	ค.บ. (การศึกษาปฐมวัย)	๐๘๔๐๘๖๕๐๐๑๐๖	ครู	คศ.๑	๐๘๔๐๘๖๕๐๐๑๐๖	ครู	คศ.๑	๒๕,๙๙๐	-	-	
๗๗	น.ส.ปรียาภัสร์ จันภิรมย์	ศษ.ม. (การบริหารการศึกษา) ค.บ. (การศึกษาปฐมวัย)	๐๘๔๐๘๖๕๐๐๑๐๗	ครู	คศ.๓	๐๘๔๐๘๖๕๐๐๑๐๗	ครู	คศ.๓	๓๗,๕๑๐	-	-	

๑๑. บัญชีแสดงจัดคนลงสู่ตำแหน่งและการกำหนดเลขที่ตำแหน่งในโรงเรียนสังกัดเมืองพัทยา (พนักงานครูเมืองพัทยา) งบอุดหนุน

ที่	ชื่อ - สกุล	วุฒิการศึกษา	กรอบอัตรากำลังเดิม			กรอบอัตรากำลังใหม่			เงินเดือน	เงินประจำตำแหน่ง		หมายเหตุ
			เลขที่ตำแหน่ง	ตำแหน่ง	อันดับ	เลขที่ตำแหน่ง	ตำแหน่ง	อันดับ		เงินประจำตำแหน่ง	เงินค่าตอบแทน/เงินเพิ่มอื่นๆ	
๗๘	น.ส.รัชชีย์ พรหมโยธา	ค.บ. (การศึกษาปฐมวัย)	๐๘๔๐๘๖๕๐๐๑๐๘	ครู	คศ.๑	๐๘๔๐๘๖๕๐๐๑๐๘	ครู	คศ.๑	๒๔,๓๗๐	-	-	
๗๙	ระดับภาคบังคับ นายศรชัย เข้มแข็ง	กศ.ม. (การบริหารการศึกษา)	๐๘๔๐๘๕๕๐๐๐๐๓	ผอ.รร.	คศ.๔	๐๘๔๐๘๕๕๐๐๐๐๓	ผอ.รร.	คศ.๔	๖๑,๓๔๐	-	-	
๘๐	น.ส.เยาวรัตน์ รัตนเหลี่ยม	ค.ม. (การบริหารการศึกษา)	๐๘๔๐๘๕๕๐๐๑๑๕	รอง ผอ.รร.	คศ.๓	๐๘๔๐๘๕๕๐๐๑๑๕	รอง ผอ.รร.	คศ.๓	๖๓,๓๐๐	-	-	
๘๑	นางทิพวรรณ ยิ้มพงษ์	กศ.ม. (การบริหารการศึกษา)	๐๘๔๐๘๕๕๐๐๑๑๖	รอง ผอ.รร.	คศ.๔	๐๘๔๐๘๕๕๐๐๑๑๖	รอง ผอ.รร.	คศ.๔	๕๐,๔๖๐	-	-	
๘๒	นางกานต์มณี หนองแสง	กศ.ม. (การบริหารการศึกษา)	๐๘๔๐๘๕๕๐๐๑๑๗	รอง ผอ.รร.	คศ.๓	๐๘๔๐๘๕๕๐๐๑๑๗	รอง ผอ.รร.	คศ.๓	๓๕,๗๓๐	-	-	
๘๓	นางจารุวรรณ บุญสิงห์	ศษ.บ. (การปฐมวัยศึกษา)	๐๘๔๐๘๖๕๐๐๑๐๙	ครู	คศ.๑	๐๘๔๐๘๖๕๐๐๑๐๙	ครู	คศ.๑	๒๓,๖๖๐	-	-	
๘๔	นางอินทิรา แถมกลาง	ศษ.บ. (ศิลปกรรม)	๐๘๔๐๘๖๕๐๐๑๑๐	ครู	คศ.๓	๐๘๔๐๘๖๕๐๐๑๑๐	ครู	คศ.๓	๓๗,๑๙๐	-	-	
๘๕	นางกาย บุนนาค	ค.บ. (การศึกษาปฐมวัย)	๐๘๔๐๘๖๕๐๐๑๑๑	ครู	คศ.๒	๐๘๔๐๘๖๕๐๐๑๑๑	ครู	คศ.๒	๓๔,๗๕๐	-	-	
๘๖	น.ส.กิ่งกาญจน์ จิตต์กะวาน	กศ.ม. (การบริหารการศึกษา) กศ.บ. (วิทยาศาสตร์-คณิตศาสตร์)	๐๘๔๐๘๖๕๐๐๑๑๒	ครู	คศ.๓	๐๘๔๐๘๖๕๐๐๑๑๒	ครู	คศ.๓	๓๘,๒๙๐	-	-	
๘๗	นายภูวดล หมุดเพชร	กศ.ม. (การบริหารการศึกษา) ค.บ. (นาฏศิลป์)	๐๘๔๐๘๖๕๐๐๑๑๓	ครู	คศ.๒	๐๘๔๐๘๖๕๐๐๑๑๓	ครู	คศ.๒	๓๓,๕๐๐	-	-	
๘๘	-		๐๘๔๐๘๖๕๐๐๑๑๔	ครูผู้ช่วย	-	๐๘๔๐๘๖๕๐๐๑๑๔	ครูผู้ช่วย	-	-	-	-	-ว่าง-
๘๙	น.ส.สุนันทา แก่นแก้ว	ศษ.ม. (การบริหารการศึกษา) ค.บ. (วิทยาศาสตร์ทั่วไป)	๐๘๔๐๘๖๕๐๐๑๑๕	ครู	คศ.๑	๐๘๔๐๘๖๕๐๐๑๑๕	ครู	คศ.๑	๒๕,๘๘๐	-	-	
๙๐	นางชไมพร กิจจานนท์	ค.บ. (การประถมศึกษา)	๐๘๔๐๘๖๕๐๐๑๑๖	ครู	คศ.๑	๐๘๔๐๘๖๕๐๐๑๑๖	ครู	คศ.๑	๒๔,๑๕๐	-	-	
๙๑	น.ส.หทัยภัทร มณีแสง	กศ.ม. (การบริหารการศึกษา) กศ.บ. (การประถมศึกษา)	๐๘๔๐๘๖๕๐๐๑๑๗	ครู	คศ.๒	๐๘๔๐๘๖๕๐๐๑๑๗	ครู	คศ.๒	๓๔,๔๙๐	-	-	
๙๒	นางราตรี หงษ์พรคนนุญ	ค.บ. (ภาษาไทย)	๐๘๔๐๘๖๕๐๐๑๑๘	ครู	คศ.๑	๐๘๔๐๘๖๕๐๐๑๑๘	ครู	คศ.๑	๒๖,๑๔๐	-	-	

๑๑. บัญชีแสดงจัดคนลงสู่ตำแหน่งและการกำหนดเลขที่ตำแหน่งในโรงเรียนสังกัดเมืองพัทยา (พนักงานครูเมืองพัทยา) งบอุดหนุน

ที่	ชื่อ - สกุล	วุฒิการศึกษา	กรอบอัตรากำลังเดิม			กรอบอัตรากำลังใหม่			เงินเดือน	เงินประจำตำแหน่ง		หมายเหตุ
			เลขที่ตำแหน่ง	ตำแหน่ง	อันดับ	เลขที่ตำแหน่ง	ตำแหน่ง	อันดับ		เงินประจำตำแหน่ง	เงินค่าตอบแทน/เงินเพิ่มอื่นๆ	
๙๓	น.ส.รุ่งทิพย์ จันดีวงศ์	ปริญญาทางการศึกษาดุษฎีบัณฑิต ศษ.ม. (การบริหารการศึกษา) ค.บ. (คอมพิวเตอร์ศึกษา)	๐๘๔๐๘๖๕๐๐๑๑๙	ครู	คศ.๓	๐๘๔๐๘๖๕๐๐๑๑๙	ครู	คศ.๓	๔๑,๐๑๐	-	-	
๙๔	นายบุญญรัตน์ แก้วไชยพาน	ค.บ. (สังคมศึกษา)	๐๘๔๐๘๖๕๐๐๑๒๐	ครูผู้ช่วย	-	๐๘๔๐๘๖๕๐๐๑๒๐	ครูผู้ช่วย	-	๑๗,๔๙๐	-	-	
๙๕	น.ส.เปรมิกา เชื้ออินทร์	ศษ.ม. (การบริหารการศึกษา) ค.บ. (สังคมศึกษา)	๐๘๔๐๘๖๕๐๐๑๒๑	ครู	คศ.๑	๐๘๔๐๘๖๕๐๐๑๒๑	ครู	คศ.๑	๒๕,๑๔๐	-	-	
๙๖	น.ส.ณัฐตา บุญฤทธา	ค.บ. (เกษตรกรรม)	๐๘๔๐๘๖๕๐๐๑๒๒	ครู	คศ.๓	๐๘๔๐๘๖๕๐๐๑๒๒	ครู	คศ.๓	๕๐,๙๘๐	-	-	
๙๗	-	-	๐๘๔๐๘๖๕๐๐๑๒๓	ครู	คศ.๒	๐๘๔๐๘๖๕๐๐๑๒๓	ครู	คศ.๒	-	-	-	-ว่าง-
๙๘	น.ส.ปิณฑิราภรณ์ มิณะ	ค.บ. (คณิตศาสตร์)	๐๘๔๐๘๖๕๐๐๑๒๔	ครูผู้ช่วย	-	๐๘๔๐๘๖๕๐๐๑๒๔	ครูผู้ช่วย	-	๑๗,๖๐๐	-	-	
๙๙	น.ส.ภารดี ไทยรักษา	ค.บ. (ชีววิทยา)	๐๘๔๐๘๖๕๐๐๑๒๕	ครู	คศ.๑	๐๘๔๐๘๖๕๐๐๑๒๕	ครู	คศ.๑	๑๘,๑๘๐	-	-	
๑๐๐	นางสุมาลี ทองงาม	พธ.ม. (การบริหารการศึกษา) กศ.บ. (ภาษาไทย)	๐๘๔๐๘๖๕๐๐๑๒๖	ครู	คศ.๒	๐๘๔๐๘๖๕๐๐๑๒๖	ครู	คศ.๒	๓๓,๑๒๐	-	-	
๑๐๑	นางจารุวรรณ ลันไธสง	บธ.บ. (คอมพิวเตอร์)	๐๘๔๐๘๖๕๐๐๑๒๗	ครู	คศ.๑	๐๘๔๐๘๖๕๐๐๑๒๗	ครู	คศ.๑	๒๘,๕๗๐	-	-	
๑๐๒	นางวณัญญา สรประเสริฐ	ค.ม. (การบริหารการศึกษา) ศศ.บ. (ภาษาอังกฤษ)	๐๘๔๐๘๖๕๐๐๑๒๘	ครู	คศ.๑	๐๘๔๐๘๖๕๐๐๑๒๘	ครู	คศ.๑	๒๐,๒๖๐	-	-	
๑๐๓	-	-	๐๘๔๐๘๖๕๐๐๑๒๙	ครูผู้ช่วย	-	๐๘๔๐๘๖๕๐๐๑๒๙	ครูผู้ช่วย	-	-	-	-	**ว่าง-
๑๐๔	นางทิพย์สุดา ปีย์อรันต์	ปริญญาทางการศึกษาดุษฎีบัณฑิต ศษ.ม. (การบริหารการศึกษา) ค.บ. (คหกรรมศาสตร์)	๐๘๔๐๘๖๕๐๐๑๓๐	ครู	คศ.๓	๐๘๔๐๘๖๕๐๐๑๓๐	ครู	คศ.๓	๓๗,๑๓๐	-	-	
๑๐๕	-	-	๐๘๔๐๘๖๕๐๐๑๓๑	ครู	คศ.๑	๐๘๔๐๘๖๕๐๐๑๓๑	ครู	คศ.๑	-	-	-	-ว่าง-
๑๐๖	นางพรชนก สั้งซ์ช่วย	ค.บ. (พลศึกษา)	๐๘๔๐๘๖๕๐๐๑๓๒	ครู	คศ.๓	๐๘๔๐๘๖๕๐๐๑๓๒	ครู	คศ.๓	๔๔,๔๖๐	-	-	
๑๐๗	น.ส.ถนอมศรี อภัยรัตน์	ค.บ. (ภาษาอังกฤษ)	๐๘๔๐๘๖๕๐๐๑๓๓	ครู	คศ.๓	๐๘๔๐๘๖๕๐๐๑๓๓	ครู	คศ.๓	๕๕,๓๗๐	-	-	
๑๐๘	นายนิวัฒน์ เหมหา	วท.บ. (วิทยาศาสตร์การกีฬา)	๐๘๔๐๘๖๕๐๐๑๓๔	ครู	คศ.๑	๐๘๔๐๘๖๕๐๐๑๓๔	ครู	คศ.๑	๒๖,๓๒๐	-	-	

๑๑. บัญชีแสดงจัดคนลงสู่ตำแหน่งและการกำหนดเลขที่ตำแหน่งในโรงเรียนสังกัดเมืองพัทยา (พนักงานครูเมืองพัทยา) งบอุดหนุน

ที่	ชื่อ - สกุล	วุฒิการศึกษา	กรอบอัตรากำลังเดิม			กรอบอัตรากำลังใหม่			เงินเดือน	เงินประจำตำแหน่ง		หมายเหตุ
			เลขที่ตำแหน่ง	ตำแหน่ง	อันดับ	เลขที่ตำแหน่ง	ตำแหน่ง	อันดับ		เงินประจำตำแหน่ง	เงินค่าตอบแทน/เงินเพิ่มอื่นๆ	
๑๐๙	น.ส.เกษศิริรินทร์ บำรุงสุข	ค.บ. (สังคมศึกษา)	๐๘๔๐๘๖๕๐๐๑๓๕	ครู	คศ.๑	๐๘๔๐๘๖๕๐๐๑๓๕	ครู	คศ.๑	๒๗,๒๕๐	-	-	
๑๑๐	น.ส.ศิริพร บำรุงกิจวิทยา	ค.ม. (การบริหารการศึกษา) กศ.บ. (สังคมศึกษา)	๐๘๔๐๘๖๕๐๐๑๓๖	ครู	คศ.๓	๐๘๔๐๘๖๕๐๐๑๓๖	ครู	คศ.๓	๔๕,๑๖๐	-	-	
๑๑๑	น.ส.ฉันทฉวี ธรรมอมตปัดตา	ค.บ. (นาฏศิลป์)	๐๘๔๐๘๖๕๐๐๑๓๗	ครู	คศ.๓	๐๘๔๐๘๖๕๐๐๑๓๗	ครู	คศ.๓	๔๙,๔๘๐	-	-	
๑๑๒	น.ส.ภิญญา รักษาพันธ์	กศ.ม. (การบริหารการศึกษา) คศ.บ. (คหกรรมศาสตร์)	๐๘๔๐๘๖๕๐๐๑๓๘	ครู	คศ.๓	๐๘๔๐๘๖๕๐๐๑๓๘	ครู	คศ.๓	๔๙,๙๕๐	-	-	
๑๑๓	น.ส.พัชอร จิวราย	กศ.ม. (การบริหารการศึกษา) ค.บ. (เกษตรศาสตร์)	๐๘๔๐๘๖๕๐๐๑๓๙	ครู	คศ.๓	๐๘๔๐๘๖๕๐๐๑๓๙	ครู	คศ.๓	๕๐,๗๗๐	-	-	
๑๑๔	นางพัชรี กริมทุม	ค.บ. (การประถมศึกษา)	๐๘๔๐๘๖๕๐๐๑๔๐	ครู	คศ.๒	๐๘๔๐๘๖๕๐๐๑๔๐	ครู	คศ.๒	๔๓,๔๗๐	-	-	
๑๑๕	น.ส.จริยา รวยสวัสดิ์	กศ.ม. (หลักสูตรและการสอน) คศ.บ. (ภาษาไทย)	๐๘๔๐๘๖๕๐๐๑๔๑	ครู	คศ.๔	๐๘๔๐๘๖๕๐๐๑๔๑	ครู	คศ.๔	๕๐,๔๘๐	-	-	
๑๑๖	-	-	๐๘๔๐๘๖๕๐๐๑๔๒	ครู	คศ.๓	๐๘๔๐๘๖๕๐๐๑๔๒	ครู	คศ.๓	-	-	-	***-ว่าง-
๑๑๗	นางฐิติพร หิรัญธวัชวงศ์	กศ.บ. (เคมี)	๐๘๔๐๘๖๕๐๐๑๔๓	ครู	คศ.๒	๐๘๔๐๘๖๕๐๐๑๔๓	ครู	คศ.๒	๓๒,๗๖๐	-	-	
๑๑๘	นางรดาณีนี พุ่มพวง	ศษ.ม. (การบริหารการศึกษา) ค.บ. (วิทยาศาสตร์ทั่วไป)	๐๘๔๐๘๖๕๐๐๑๔๔	ครู	คศ.๓	๐๘๔๐๘๖๕๐๐๑๔๔	ครู	คศ.๓	๓๗,๑๖๐	-	-	
๑๑๙	น.ส.นิสาชล เนินใส	กศ.ม. (การประถมศึกษา) คศ.บ. (ภาษาอังกฤษ)	๐๘๔๐๘๖๕๐๐๑๔๖	ครู	คศ.๒	๐๘๔๐๘๖๕๐๐๑๔๕	ครู	คศ.๒	๔๔,๐๘๐	-	-	
๑๒๐	-	-	๐๘๔๐๘๖๕๐๐๑๔๗	ครู	คศ.๓	๐๘๔๐๘๖๕๐๐๑๔๖	ครู	คศ.๓	-	-	-	-ว่าง-
๑๒๑	-	-	๐๘๔๐๘๖๕๐๐๑๔๘	ครูผู้ช่วย	-	๐๘๔๐๘๖๕๐๐๑๔๗	ครูผู้ช่วย	-	-	-	-	**ว่าง-
๑๒๒	นางโสภา งามสุวรรณ	วท.ม. (เทคโนโลยีวิจัยการศึกษา) ค.บ. (วิทยาศาสตร์ทั่วไป)	๐๘๔๐๘๖๕๐๐๑๔๙	ครู	คศ.๓	๐๘๔๐๘๖๕๐๐๑๔๘	ครู	คศ.๓	๓๗,๓๑๐	-	-	
๑๒๓	น.ส.ไอศวรรยา น้อยทรง	กศ.ม. (การบริหารการศึกษา) ค.บ. (ภาษาไทย)	๐๘๔๐๘๖๕๐๐๑๕๐	ครู	คศ.๒	๐๘๔๐๘๖๕๐๐๑๔๙	ครู	คศ.๒	๓๔,๘๔๐	-	-	

๑๑. บัญชีแสดงจัดคนลงสู่ตำแหน่งและการกำหนดเลขที่ตำแหน่งในโรงเรียนสังกัดเมืองพัทยา (พนักงานครูเมืองพัทยา) งบอุดหนุน

ที่	ชื่อ - สกุล	วุฒิการศึกษา	กรอบอัตรากำลังเดิม			กรอบอัตรากำลังใหม่			เงินเดือน	เงินประจำตำแหน่ง		หมายเหตุ
			เลขที่ตำแหน่ง	ตำแหน่ง	อันดับ	เลขที่ตำแหน่ง	ตำแหน่ง	อันดับ		เงินประจำตำแหน่ง	เงินค่าตอบแทน/เงินเพิ่มอื่นๆ	
๑๒๔	นางณิชากร ไก่แก้ว	ศษ.ม. (การบริหารการศึกษา) ศศ.บ. (บรรณารักษศาสตร์และสารนิเทศศาสตร์)	๐๘๔๐๘๖๕๐๐๑๕๑	ครู	คศ.๒	๐๘๔๐๘๖๕๐๐๑๕๐	ครู	คศ.๒	๓๐,๖๘๐	-	-	
๑๒๕	น.ส.จพรณี กัวมาลา	ศษ.ม. (การบริหารการศึกษา) ค.บ. (ภาษาอังกฤษ)	๐๘๔๐๘๖๕๐๐๑๕๒	ครู	คศ.๒	๐๘๔๐๘๖๕๐๐๑๕๑	ครู	คศ.๒	๓๖,๗๖๐	-	-	
๑๒๖	น.ส.ปรีชา ธนินชนนท์	วท.ม. (การศึกษาวิทยาศาสตร์) ศ.บ. (วิชาการออกแบบนิเทศศิลป์)	๐๘๔๐๘๖๕๐๐๑๕๓	ครู	คศ.๓	๐๘๔๐๘๖๕๐๐๑๕๒	ครู	คศ.๓	๓๗,๖๓๐	-	-	
๑๒๗	นายธรรมจักร อาระหัง	ค.บ. (พลศึกษา)	๐๘๔๐๘๖๕๐๐๑๕๔	ครู	คศ.๒	๐๘๔๐๘๖๕๐๐๑๕๓	ครู	คศ.๒	๓๑,๑๔๐	-	-	
๑๒๘	น.ส.ปิยภัทร ทวนทอง	ค.บ. (ดนตรีสากล)	๐๘๔๐๘๖๕๐๐๑๕๕	ครู	คศ.๒	๐๘๔๐๘๖๕๐๐๑๕๔	ครู	คศ.๒	๓๔,๘๖๐	-	-	
๑๒๙	นายอดิสร เพ็งผลา	ค.บ. (สังคมศึกษา)	๐๘๔๐๘๖๕๐๐๑๕๖	ครูผู้ช่วย	-	๐๘๔๐๘๖๕๐๐๑๕๕	ครูผู้ช่วย	-	๑๖,๗๒๐	-	-	
๑๓๐	-	-	๐๘๔๐๘๖๕๐๐๑๕๗	ครู	คศ.๒	๐๘๔๐๘๖๕๐๐๑๕๖	ครู	คศ.๒	-	-	-	-ว่าง-
๑๓๑	นายอุดร พลหงษ์	ค.บ. (วิทยาศาสตร์ทั่วไป)	๐๘๔๐๘๖๕๐๐๑๕๘	ครู	คศ.๒	๐๘๔๐๘๖๕๐๐๑๕๗	ครู	คศ.๒	๓๑,๓๙๐	-	-	
๑๓๒	ว่าที่ ร.ต.(ญ) พันธมนัส ภูริธร	ศป.ม. (มานุษยวิทยา) ศศ.บ. (ดนตรี) (ป.บัณฑิต)	๐๘๔๐๘๖๕๐๐๑๕๙	ครู	คศ.๓	๐๘๔๐๘๖๕๐๐๑๕๘	ครู	คศ.๓	๓๓,๖๘๐	-	-	
๑๓๓	นายอภิชาติ ชัยศิริรินทร์	ค.บ. (ศิลปศึกษา)	๐๘๔๐๘๖๕๐๐๑๖๐	ครูผู้ช่วย	-	๐๘๔๐๘๖๕๐๐๑๕๙	ครูผู้ช่วย	-	๑๗,๓๗๐	-	-	
๑๓๔	นางวันดี สวงสวัสดิ์	ค.บ. (การศึกษาปฐมวัย)	๐๘๔๐๘๖๕๐๐๑๖๑	ครู	คศ.๒	๐๘๔๐๘๖๕๐๐๑๖๐	ครู	คศ.๒	๓๐,๖๐๐	-	-	
๑๓๕	-	-	๐๘๔๐๘๖๕๐๐๑๖๒	ครูผู้ช่วย	-	๐๘๔๐๘๖๕๐๐๑๖๑	ครูผู้ช่วย	-	-	-	-	**ว่าง-
๑๓๖	น.ส.กฤติกา เอี่ยมสอาด	กศ.บ. (การสอนนาฏยสังคีต)	๐๘๔๐๘๖๕๐๐๑๖๓	ครูผู้ช่วย	-	๐๘๔๐๘๖๕๐๐๑๖๒	ครูผู้ช่วย	-	๑๗,๕๓๐	-	-	
๑๓๗	-	-	๐๘๔๐๘๖๕๐๐๑๖๔	ครู	คศ.๑	๐๘๔๐๘๖๕๐๐๑๖๓	ครู	คศ.๑	-	-	-	-ว่าง-
๑๓๘	โรงเรียนเมืองพัทยา ๔ (วัดหนองใหญ่) พนักงานครูเมืองพัทยา ระดับปฐมวัย											
๑๓๘	นายอนันต์ บุญชู	ค.บ. (นาฏศิลป์)	๐๘๔๐๘๖๕๐๐๑๖๕	ครู	คศ.๓	๐๘๔๐๘๖๕๐๐๑๖๔	ครู	คศ.๓	๔๘,๘๖๐	-	-	

๑๑. บัญชีแสดงจัดคนลงสู่ตำแหน่งและการกำหนดเลขที่ตำแหน่งในโรงเรียนสังกัดเมืองพัทยา (พนักงานครูเมืองพัทยา) งบอุดหนุน

ที่	ชื่อ - สกุล	วุฒิการศึกษา	กรอบอัตรากำลังเดิม			กรอบอัตรากำลังใหม่			เงินเดือน	เงินประจำตำแหน่ง		หมายเหตุ
			เลขที่ตำแหน่ง	ตำแหน่ง	อันดับ	เลขที่ตำแหน่ง	ตำแหน่ง	อันดับ		เงินประจำตำแหน่ง	เงินค่าตอบแทน/เงินเพิ่มอื่นๆ	
๑๓๙	-	-	๐๘๔๐๘๖๕๐๐๑๖๖	ครูผู้ช่วย	-	๐๘๔๐๘๖๕๐๐๑๖๕	ครูผู้ช่วย	-	-	-	-	**ว่าง-
๑๔๐	นางเตือนใจ	ต้นสันเทียะ	ค.บ. (การศึกษาปฐมวัย)	ครู	คศ.๓	๐๘๔๐๘๖๕๐๐๑๖๖	ครู	คศ.๓	๔๐,๗๙๐	-	-	
๑๔๑	นางรัตนา	นพรุจกุล	ศษ.ม. (การบริหารการศึกษา) ค.บ. (การศึกษาปฐมวัย)	ครู	คศ.๓	๐๘๔๐๘๖๕๐๐๑๖๗	ครู	คศ.๓	๓๕,๘๓๐	-	-	
๑๔๒	นางสุกัญญา	หน่ายคอน	ศษ.ม. (การบริหารการศึกษา) ค.บ. (นาฏศิลป์)	ครู	คศ.๒	๐๘๔๐๘๖๕๐๐๑๖๘	ครู	คศ.๒	๓๕,๘๖๐	-	-	
๑๔๓	น.ส.จันทร์จีรา	ไตรวรรณ	กศ.ม. (การบริหารการศึกษา) ค.บ. (ปฐมวัย)	ครู	คศ.๓	๐๘๔๐๘๖๕๐๐๑๖๙	ครู	คศ.๓	๓๕,๗๓๐	-	-	
๑๔๔	-	ระดับภาคบังคับ	-	-	-	-	-	-	-	-	-	*ว่าง-
๑๔๕	น.ส.อิชยา	โอพา	ศษ.ม. (การบริหารการศึกษา)	รอง ผอ.รร.	คศ.๓	๐๘๔๐๘๕๕๐๐๑๑๘	รอง ผอ.รร.	คศ.๓	๕๒,๘๕๐	-	-	
๑๔๖	นางมณฑนา	สมใจ	วท.บ. (ชีววิทยา)	ครู	คศ.๓	๐๘๔๐๘๖๕๐๐๑๗๐	ครู	คศ.๓	๓๖,๒๗๐	-	-	
๑๔๗	นายพรชัย	วาระสิทธิ์	ค.บ. (การประถมศึกษา)	ครู	คศ.๓	๐๘๔๐๘๖๕๐๐๑๗๑	ครู	คศ.๓	๔๙,๑๓๐	-	-	
๑๔๘	น.ส.เนตรนรินทร์	พิมพ์มาศ	ศษ.ม. (หลักสูตรและการนิเทศ) ค.บ. (การประถมศึกษา)	ครู	คศ.๒	๐๘๔๐๘๖๕๐๐๑๗๒	ครู	คศ.๒	๓๔,๙๑๐	-	-	
๑๔๙	น.ส.อังคนาวรรณ	เข้มแข็ง	บธ.บ. (การจัดการทั่วไป)	ครู	คศ.๒	๐๘๔๐๘๖๕๐๐๑๗๓	ครู	คศ.๒	๓๔,๙๓๐	-	-	
๑๕๐	-	-	-	ครู	คศ.๒	๐๘๔๐๘๖๕๐๐๑๗๔	ครู	คศ.๒	-	-	-	-ว่าง-
๑๕๑	น.ส.อนงค์	อาจศิริ	ค.บ. (ภาษาอังกฤษ)	ครู	คศ.๓	๐๘๔๐๘๖๕๐๐๑๗๕	ครู	คศ.๓	๓๖,๓๕๐	-	-	
๑๕๒	น.ส.สุภาพร	ผลาสมบัติ	ศษ.ม. (การบริหารการศึกษา) กศ.บ. (การประถมศึกษา)	ครู	คศ.๓	๐๘๔๐๘๖๕๐๐๑๗๖	ครู	คศ.๓	๓๒,๘๘๐	-	-	
๑๕๓	นายศิริชัย	ครุพันธ์	กศ.บ. (ภาษาไทย)	ครู	คศ.๒	๐๘๔๐๘๖๕๐๐๑๗๗	ครู	คศ.๒	๓๓,๑๔๐	-	-	
๑๕๔	น.ส.สำรวาย	ลายคราม	ศษ.ม. (การบริหารการศึกษา) ค.บ. (การบริหารการศึกษา)	ครู	คศ.๑	๐๘๔๐๘๖๕๐๐๑๗๘	ครู	คศ.๑	๒๙,๘๒๐	-	-	

๑๑. บัญชีแสดงจัดคนลงสู่ตำแหน่งและการกำหนดเลขที่ตำแหน่งในโรงเรียนสังกัดเมืองพัทยา (พนักงานครูเมืองพัทยา) งบอุดหนุน

ที่	ชื่อ - สกุล	วุฒิการศึกษา	กรอบอัตรากำลังเดิม			กรอบอัตรากำลังใหม่			เงินเดือน	เงินประจำตำแหน่ง		หมายเหตุ
			เลขที่ตำแหน่ง	ตำแหน่ง	อันดับ	เลขที่ตำแหน่ง	ตำแหน่ง	อันดับ		เงินประจำตำแหน่ง	เงินค่าตอบแทน/เงินเพิ่มอื่นๆ	
๑๕๕	นางมนต์ทิพย์ ประหยัด	ค.บ. (คหกรรมศาสตร์)	๐๘๔๐๘๖๕๐๐๑๘๐	ครู	คศ.๒	๐๘๔๐๘๖๕๐๐๑๗๙	ครู	คศ.๒	๔๐,๑๓๐	-	-	
๑๕๖	นางปานิดา พรหมมาตย์	ค.บ. (วิทยาศาสตร์ทั่วไป)	๐๘๔๐๘๖๕๐๐๑๘๑	ครู	คศ.๓	๐๘๔๐๘๖๕๐๐๑๘๐	ครู	คศ.๓	๓๒,๕๒๐	-	-	
๑๕๗	น.ส.ชญานิศ เนื่องจำนงค์	กศ.บ. (การสอนภาษาอังกฤษ)	๐๘๔๐๘๖๕๐๐๑๘๒	ครู	คศ.๑	๐๘๔๐๘๖๕๐๐๑๘๑	ครู	คศ.๑	๒๐,๒๐๐	-	-	
๑๕๘	นายปกรณ์ พิมพ์สกุล	กศ.ม. (การบริหารการศึกษา) วท.บ. (คณิตศาสตร์) (ป.บัณฑิต)	๐๘๔๐๘๖๕๐๐๑๘๓	ครู	คศ.๑	๐๘๔๐๘๖๕๐๐๑๘๒	ครู	คศ.๑	๒๓,๗๓๐	-	-	
๑๕๙	นางบุญนำ กลั่นบุญ	ศษ.ม. (การบริหารการศึกษา) ค.บ. (การประถมศึกษา)	๐๘๔๐๘๖๕๐๐๑๘๔	ครู	คศ.๑	๐๘๔๐๘๖๕๐๐๑๘๓	ครู	คศ.๑	๒๒,๒๑๐	-	-	
๑๖๐	-	-	๐๘๔๐๘๖๕๐๐๑๘๕	ครู	คศ.๓	๐๘๔๐๘๖๕๐๐๑๘๔	ครู	คศ.๓	-	-	-	-ว่าง-
๑๖๑	นายพิทักษ์ ศรีหัง	ค.บ. (ดนตรีศึกษา)	๐๘๔๐๘๖๕๐๐๑๘๖	ครู	คศ.๑	๐๘๔๐๘๖๕๐๐๑๘๕	ครู	คศ.๑	๒๔,๗๙๐	-	-	
๑๖๒	นายสมพงษ์ เชือกพรหม	ศน.บ. (ภาษาอังกฤษ)	๐๘๔๐๘๖๕๐๐๑๘๗	ครู	คศ.๓	๐๘๔๐๘๖๕๐๐๑๘๖	ครู	คศ.๓	๓๗,๕๓๐	-	-	
๑๖๓	-	-	๐๘๔๐๘๖๕๐๐๑๘๘	ครูผู้ช่วย	-	๐๘๔๐๘๖๕๐๐๑๘๗	ครูผู้ช่วย	-	-	-	-	**ว่าง-
๑๖๔	นางสุจิตรา ไกรจันทร์	ศษ.ม. (การบริหารการศึกษา) ค.บ. (การประถมศึกษา)	๐๘๔๐๘๖๕๐๐๑๘๙	ครู	คศ.๓	๐๘๔๐๘๖๕๐๐๑๘๘	ครู	คศ.๓	๓๒,๖๘๐	-	-	
๑๖๕	นางสุพรรณรัตน์ หรั่งเจริญ	ศษ.ม. (การบริหารการศึกษา) ศศ.บ. (สาขาการจัดการทั่วไป)	๐๘๔๐๘๖๕๐๐๑๙๐	ครู	คศ.๒	๐๘๔๐๘๖๕๐๐๑๘๙	ครู	คศ.๒	๓๒,๘๔๐	-	-	
๑๖๖	นางกัลยกร เชือกพรหม	ศษ.ม. (การบริหารการศึกษา) ศศ.บ. (การจัดการทั่วไป) (ป.บัณฑิต)	๐๘๔๐๘๖๕๐๐๑๙๑	ครู	คศ.๓	๐๘๔๐๘๖๕๐๐๑๙๐	ครู	คศ.๓	๓๔,๗๓๐	-	-	
๑๖๗	น.ส.รุ่งนภา การุณ	ค.บ. (ภาษาไทย)	๐๘๔๐๘๖๕๐๐๑๙๒	ครู	คศ.๑	๐๘๔๐๘๖๕๐๐๑๙๑	ครู	คศ.๑	๒๒,๒๔๐	-	-	
๑๖๘	น.ส.อำไพ ณ ค้อ	ศษ.ม. (การบริหารการศึกษา) ค.บ. (คณิตศาสตร์)	๐๘๔๐๘๖๕๐๐๑๙๔	ครู	คศ.๒	๐๘๔๐๘๖๕๐๐๑๙๓	ครู	คศ.๒	๒๗,๒๕๐	-	-	
๑๖๙	นางประภัสสร เสียงล้ำ	ศษ.ม. (การบริหารการศึกษา) ศศ.บ. (สาขาการจัดการทั่วไป)	๐๘๔๐๘๖๕๐๐๑๙๕	ครู	คศ.๒	๐๘๔๐๘๖๕๐๐๑๙๔	ครู	คศ.๒	๒๗,๘๙๐	-	-	
๑๗๐	-	-	๐๘๔๐๘๖๕๐๐๑๙๖	ครู	คศ.๑	๐๘๔๐๘๖๕๐๐๑๙๕	ครูผู้ช่วย	-	-	-	-	-ว่าง-

๑๑. บัญชีแสดงจัดคนลงสู่ตำแหน่งและการกำหนดเลขที่ตำแหน่งในโรงเรียนสังกัดเมืองพัทยา (พนักงานครูเมืองพัทยา) งบอุดหนุน

ที่	ชื่อ - สกุล	วุฒิการศึกษา	กรอบอัตรากำลังเดิม			กรอบอัตรากำลังใหม่			เงินเดือน	เงินประจำตำแหน่ง		หมายเหตุ
			เลขที่ตำแหน่ง	ตำแหน่ง	อันดับ	เลขที่ตำแหน่ง	ตำแหน่ง	อันดับ		เงินประจำตำแหน่ง	เงินค่าตอบแทน/เงินเพิ่มอื่นๆ	
๑๓๑	นางวันนิสา ประคองบุญ	ค.บ. (สังคมศึกษา)	๐๘๔๐๘๖๕๐๐๑๙๗	ครู	คศ.๑	๐๘๔๐๘๖๕๐๐๑๙๕	ครู	คศ.๑	๑๙,๔๐๐	-	-	
	โรงเรียนเมืองพัทยา ๕ (บ้านเนินพัทธยาเหนือ)											
	พนักงานครูเมืองพัทยา											
	ระดับปฐมวัย											
๑๓๒	นางสัมพันธ์ ตั้งใจ	ค.บ. (การศึกษาปฐมวัย)	๐๘๔๐๘๖๕๐๐๑๙๘	ครู	คศ.๓	๐๘๔๐๘๖๕๐๐๑๙๖	ครู	คศ.๓	๔๔,๔๑๐	-	-	
๑๓๓	นางวไลพร สีสด	ศษ.ม. (การบริหารการศึกษา) ค.บ. (การศึกษาปฐมวัย)	๐๘๔๐๘๖๕๐๐๑๙๙	ครู	คศ.๓	๐๘๔๐๘๖๕๐๐๑๙๗	ครู	คศ.๓	๓๔,๙๑๐	-	-	
๑๓๔	น.ส.กวีณา แก่นประยูร	ค.บ. (การศึกษาปฐมวัย)	๐๘๔๐๘๖๕๐๐๒๐๐	ครู	คศ.๑	๐๘๔๐๘๖๕๐๐๑๙๘	ครู	คศ.๑	๒๐,๑๓๐	-	-	
๑๓๕	น.ส.พรภนา โภคี	ค.บ. (การศึกษาปฐมวัย)	๐๘๔๐๘๖๕๐๐๒๐๑	ครู	คศ.๒	๐๘๔๐๘๖๕๐๐๑๙๙	ครู	คศ.๒	๓๔,๖๒๐	-	-	
๑๓๖	นางสุพัตรา นาคอุดม	ศษ.ม. (การบริหารการศึกษา) ศศ.บ. (สาขาการจัดการทั่วไป)	๐๘๔๐๘๖๕๐๐๒๐๒	ครู	คศ.๓	๐๘๔๐๘๖๕๐๐๒๐๐	ครู	คศ.๓	๓๗,๑๒๐	-	-	
๑๓๗	น.ส.จีระพงษ์ ไพราม	ศษ.ม. (การบริหารการศึกษา) ศศ.บ. (ภาษาอังกฤษ)	๐๘๔๐๘๖๕๐๐๒๐๓	ครู	คศ.๒	๐๘๔๐๘๖๕๐๐๒๐๑	ครู	คศ.๒	๒๗,๙๐๐	-	-	
๑๓๘	น.ส.สุทธิดา สีสนิท	ค.บ. (การศึกษาปฐมวัย)	๐๘๔๐๘๖๕๐๐๒๐๔	ครูผู้ช่วย	-	๐๘๔๐๘๖๕๐๐๒๐๒	ครูผู้ช่วย	-	๑๗,๓๘๐	-	-	
๑๓๙	-	-	๐๘๔๐๘๖๕๐๐๒๐๕	ครูผู้ช่วย	-	๐๘๔๐๘๖๕๐๐๒๐๓	ครูผู้ช่วย	-	-	-	-	**ว่าง-
	ระดับภาคบังคับ											
๑๔๐	นางนฤมล อินทพงษ์	ปร.ด. (การบริหารการศึกษา)	๐๘๔๐๘๕๕๐๐๐๐๕	ผอ.จรร.	คศ.๓	๐๘๔๐๘๕๕๐๐๐๐๕	ผอ.จรร.	คศ.๓	๔๗,๕๕๐	-	-	
๑๔๑	นายณัฐ หาดูจิต	กศ.ม. (การบริหารการศึกษา)	๐๘๔๐๘๕๕๐๐๐๑๙	รอง ผอ.จรร.	คศ.๓	๐๘๔๐๘๕๕๐๐๐๑๙	รอง ผอ.จรร.	คศ.๓	๓๓,๕๔๐	-	-	
๑๔๒	-	-	๐๘๔๐๘๕๕๐๐๐๒๐	รอง ผอ.จรร.	คศ.๓	๐๘๔๐๘๕๕๐๐๐๒๐	รอง ผอ.จรร.	คศ.๓	-	-	-	*ว่าง-
๑๔๓	-	-	๐๘๔๐๘๖๕๐๐๒๐๖	ครูผู้ช่วย	-	๐๘๔๐๘๖๕๐๐๒๐๔	ครูผู้ช่วย	-	-	-	-	**ว่าง-
๑๔๔	น.ส.พรรณชिरา เพ็ชรบุรี	ค.บ. (การประถมศึกษา)	๐๘๔๐๘๖๕๐๐๒๐๗	ครู	คศ.๑	๐๘๔๐๘๖๕๐๐๒๐๕	ครู	คศ.๑	๒๔,๘๔๐	-	-	

๑๑. บัญชีแสดงจัดคนลงสู่ตำแหน่งและการกำหนดเลขที่ตำแหน่งในโรงเรียนสังกัดเมืองพัทยา (พนักงานครูเมืองพัทยา) งบอุดหนุน

ที่	ชื่อ - สกุล	วุฒิการศึกษา	กรอบอัตรากำลังเดิม			กรอบอัตรากำลังใหม่			เงินเดือน	เงินประจำตำแหน่ง		หมายเหตุ	
			เลขที่ตำแหน่ง	ตำแหน่ง	อันดับ	เลขที่ตำแหน่ง	ตำแหน่ง	อันดับ		เงินประจำตำแหน่ง	เงินค่าตอบแทน/เงินเพิ่มอื่นๆ		
๑๘๕	น.ส.รัตนา	ช่างไม้	ค.บ. (ภาษาอังกฤษ)	๐๘๔๐๘๖๕๐๐๒๐๘	ครู	คศ.๓	๐๘๔๐๘๖๕๐๐๒๐๖	ครู	คศ.๓	๖๒,๘๔๐	-	-	
๑๘๖	น.ส.วันดี	สว่างภาพ	ค.บ. (ฟิลิปปินส์)	๐๘๔๐๘๖๕๐๐๒๐๙	ครู	คศ.๑	๐๘๔๐๘๖๕๐๐๒๐๗	ครู	คศ.๑	๒๐,๖๑๐	-	-	
๑๘๗	-	-	-	๐๘๔๐๘๖๕๐๐๒๑๐	ครูผู้ช่วย	-	๐๘๔๐๘๖๕๐๐๒๐๘	ครูผู้ช่วย	-	-	-	-	**ว่าง-
๑๘๘	นางคะเนียงนิตย์	ม่วงสี	กศ.ม. (หลักสูตรและการสอน) ค.บ. (ภาษาอังกฤษ)	๐๘๔๐๘๖๕๐๐๒๑๑	ครู	คศ.๓	๐๘๔๐๘๖๕๐๐๒๐๙	ครู	คศ.๓	๓๘,๐๑๐	-	-	
๑๘๙	น.ส.ฉัตรดา	แก่นแก้ว	ศษ.ม. (การบริหารการศึกษา) ค.บ. (คณิตศาสตร์)	๐๘๔๐๘๖๕๐๐๒๑๒	ครู	คศ.๑	๐๘๔๐๘๖๕๐๐๒๑๐	ครู	คศ.๑	๒๐,๑๒๐	-	-	
๑๙๐	นางสุรีย์	กลัดสำเนียง	ค.บ. (คหกรรมศาสตร์)	๐๘๔๐๘๖๕๐๐๒๑๓	ครู	คศ.๓	๐๘๔๐๘๖๕๐๐๒๑๑	ครู	คศ.๓	๖๓,๓๓๐	-	-	
๑๙๑	นางอมรรัตน์	ชูรส	ศษ.ม. (การบริหารการศึกษา) ค.บ. (วัดผลการศึกษา)	๐๘๔๐๘๖๕๐๐๒๑๔	ครู	คศ.๒	๐๘๔๐๘๖๕๐๐๒๑๒	ครู	คศ.๒	๒๘,๒๗๐	-	-	
๑๙๒	น.ส.รณรัตน์	วงศ์อาษา	กศ.ม. (การบริหารการศึกษา) ค.บ. (การศึกษาปฐมวัย)	๐๘๔๐๘๖๕๐๐๒๑๕	ครู	คศ.๒	๐๘๔๐๘๖๕๐๐๒๑๓	ครู	คศ.๒	๒๙,๐๙๐	-	-	
๑๙๓	นางอรอนงค์	จตุรป่า	กศ.ม. (การบริหารการศึกษา) ค.บ. (คณิตศาสตร์)	๐๘๔๐๘๖๕๐๐๒๑๖	ครู	คศ.๓	๐๘๔๐๘๖๕๐๐๒๑๔	ครู	คศ.๓	๔๓,๘๔๐	-	-	
๑๙๔	น.ส.รวีวรรณ	เลิศมงคล	ค.บ. (คอมพิวเตอร์ศึกษา)	๐๘๔๐๘๖๕๐๐๒๑๗	ครู	คศ.๓	๐๘๔๐๘๖๕๐๐๒๑๕	ครู	คศ.๓	๔๑,๑๙๐	-	-	
๑๙๕	น.ส.ทิพย์รดา	รักษา	ศศ.บ. (ภาษาอังกฤษ) (ป.บัณฑิต)	๐๘๔๐๘๖๕๐๐๒๑๘	ครู	คศ.๑	๐๘๔๐๘๖๕๐๐๒๑๖	ครู	คศ.๑	๒๑,๒๔๐	-	-	
๑๙๖	นางปริยกร	สุทธิสง่า	ค.บ. (นาฏศิลป์)	๐๘๔๐๘๖๕๐๐๒๑๙	ครู	คศ.๓	๐๘๔๐๘๖๕๐๐๒๑๗	ครู	คศ.๓	๓๖,๗๗๐	-	-	
๑๙๗	น.ส.จลัญญวัญญ	ตรีธนะอนันต์	กศ.ม. (การบริหารการศึกษา) ศษ.บ. (คหกรรมศาสตร์)	๐๘๔๐๘๖๕๐๐๒๒๐	ครู	คศ.๓	๐๘๔๐๘๖๕๐๐๒๑๘	ครู	คศ.๓	๕๓,๓๖๐	-	-	
๑๙๘	-	-	-	๐๘๔๐๘๖๕๐๐๒๒๑	ครูผู้ช่วย	-	๐๘๔๐๘๖๕๐๐๒๑๙	ครูผู้ช่วย	-	-	-	-	**ว่าง-
๑๙๙	-	-	-	๐๘๔๐๘๖๕๐๐๒๒๒	ครูผู้ช่วย	-	๐๘๔๐๘๖๕๐๐๒๒๐	ครูผู้ช่วย	-	-	-	-	**ว่าง-
๒๐๐	นายวินัย	กำจร	ศษ.ม. (การบริหารการศึกษา) ค.บ. (ดนตรีศึกษา)	๐๘๔๐๘๖๕๐๐๒๒๓	ครู	คศ.๒	๐๘๔๐๘๖๕๐๐๒๒๑	ครู	คศ.๒	๒๙,๓๐๐	-	-	

๑๑. บัญชีแสดงจัดคนลงสู่ตำแหน่งและการกำหนดเลขที่ตำแหน่งในโรงเรียนสังกัดเมืองพัทยา (พนักงานครูเมืองพัทยา) งบอุดหนุน

ที่	ชื่อ - สกุล	วุฒิการศึกษา	กรอบอัตรากำลังเดิม			กรอบอัตรากำลังใหม่			เงินเดือน	เงินประจำตำแหน่ง		หมายเหตุ
			เลขที่ตำแหน่ง	ตำแหน่ง	อันดับ	เลขที่ตำแหน่ง	ตำแหน่ง	อันดับ		เงินประจำตำแหน่ง	เงินค่าตอบแทน/เงินเพิ่มอื่นๆ	
๒๐๑	-	-	๐๘๔๐๘๖๕๐๐๒๒๔	ครูผู้ช่วย	-	๐๘๔๐๘๖๕๐๐๒๒๒	ครูผู้ช่วย	-	-	-	-	** -ว่าง-
๒๐๒	นางสิริมา หอมนาม	ศษ.ม. (การบริหารการศึกษา) ศษ.บ. (สังคมศึกษา)	๐๘๔๐๘๖๕๐๐๒๒๕	ครู	คศ.๓	๐๘๔๐๘๖๕๐๐๒๒๓	ครู	คศ.๓	๓๐,๕๓๐	-	-	
๒๐๓	นางเพ็ญจันทร์ พลายเพชร	ค.ม. (การบริหารการศึกษา) ค.บ. (วิทยาศาสตร์ทั่วไป)	๐๘๔๐๘๖๕๐๐๒๒๖	ครู	คศ.๓	๐๘๔๐๘๖๕๐๐๒๒๔	ครู	คศ.๓	๔๕,๔๑๐	-	-	
๒๐๔	-	-	๐๘๔๐๘๖๕๐๐๒๒๗	ครูผู้ช่วย	-	๐๘๔๐๘๖๕๐๐๒๒๕	ครูผู้ช่วย	-	-	-	-	** -ว่าง-
๒๐๕	น.ส.หนูנית ชื่อสัตย์	กศ.ม. (การบริหารการศึกษา) ค.บ. (การประถมศึกษา)	๐๘๔๐๘๖๕๐๐๒๒๘	ครู	คศ.๓	๐๘๔๐๘๖๕๐๐๒๒๖	ครู	คศ.๓	๓๓,๑๖๐	-	-	
๒๐๖	นางมาเรียม อ่ำสาริกา	ศษ.ม. (การบริหารการศึกษา) กศ.บ. (ประถมศึกษา)	๐๘๔๐๘๖๕๐๐๒๒๙	ครู	คศ.๒	๐๘๔๐๘๖๕๐๐๒๒๗	ครู	คศ.๒	๓๑,๒๙๐	-	-	
๒๐๗	น.ส.ณัฐรัฐ จันทะโลก	กศ.ม. (การบริหารการศึกษา) ค.บ. (สาขาธุรกิจศึกษา)	๐๘๔๐๘๖๕๐๐๒๓๐	ครู	คศ.๒	๐๘๔๐๘๖๕๐๐๒๒๘	ครู	คศ.๒	๓๑,๓๖๐	-	-	
๒๐๘	นางเจดิดม หนูเสริม	ค.บ. (การประถมศึกษา)	๐๘๔๐๘๖๕๐๐๒๓๑	ครู	คศ.๒	๐๘๔๐๘๖๕๐๐๒๒๙	ครู	คศ.๒	๓๔,๔๔๐	-	-	
๒๐๙	นางกัญนิพา ตันทุลวณิชย์	กศ.ม. (การบริหารการศึกษา) ค.บ. (คอมพิวเตอร์ศึกษา)	๐๘๔๐๘๖๕๐๐๒๓๒	ครู	คศ.๓	๐๘๔๐๘๖๕๐๐๒๓๐	ครู	คศ.๓	๓๖,๗๑๐	-	-	
๒๑๐	นายสุวิทย์ ตันทุลวณิชย์	วท.บ. (ออกแบบผลิตภัณฑ์อุตสาหกรรม)	๐๘๔๐๘๖๕๐๐๒๓๓	ครู	คศ.๑	๐๘๔๐๘๖๕๐๐๒๓๑	ครู	คศ.๑	๒๗,๑๐๐	-	-	
๒๑๑	น.ส.นิภาณี เสวตวงศ์	กศ.ม. (การบริหารการศึกษา) ค.บ. (สาขาวิทยาศาสตร์ทั่วไป)	๐๘๔๐๘๖๕๐๐๒๓๔	ครู	คศ.๒	๐๘๔๐๘๖๕๐๐๒๓๒	ครู	คศ.๒	๓๐,๗๕๐	-	-	
๒๑๒	นางเด่นดวง นำภา	กศ.ม. (การบริหารการศึกษา) ค.บ. (ภาษาไทย)	๐๘๔๐๘๖๕๐๐๒๓๖	ครู	คศ.๓	๐๘๔๐๘๖๕๐๐๒๓๓	ครู	คศ.๓	๓๒,๑๘๐	-	-	
๒๑๓	นางจินตนา แก้วศรีนวม	กศ.ม. (การบริหารการศึกษา) วท.บ. (เกษตรศึกษา)	๐๘๔๐๘๖๕๐๐๒๓๗	ครู	คศ.๑	๐๘๔๐๘๖๕๐๐๒๓๔	ครู	คศ.๑	๒๔,๒๐๐	-	-	
๒๑๔	นางอัจฉรา สลามเต๊ะ	ศษ.ม. (การบริหารการศึกษา) วท.บ. (สถิติ)	๐๘๔๐๘๖๕๐๐๒๓๘	ครู	คศ.๓	๐๘๔๐๘๖๕๐๐๒๓๕	ครู	คศ.๓	๓๕,๕๒๐	-	-	

๑๑. บัญชีแสดงจัดคนลงสู่ตำแหน่งและการกำหนดเลขที่ตำแหน่งในโรงเรียนสังกัดเมืองพัทยา (พนักงานครูเมืองพัทยา) งบอุดหนุน

ที่	ชื่อ - สกุล	วุฒิการศึกษา	กรอบอัตรากำลังเดิม			กรอบอัตรากำลังใหม่			เงินเดือน	เงินประจำตำแหน่ง		หมายเหตุ
			เลขที่ตำแหน่ง	ตำแหน่ง	อันดับ	เลขที่ตำแหน่ง	ตำแหน่ง	อันดับ		เงินประจำตำแหน่ง	เงินค่าตอบแทน/เงินเพิ่มอื่นๆ	
๒๑๕	น.ส.สุกานดา แสนลิ่ง	ศษ.ม. (การบริหารการศึกษา) ค.บ. (สาขาการประถมศึกษา)	๐๘๔๐๘๖๕๐๐๒๓๙	ครู	คศ.๒	๐๘๔๐๘๖๕๐๐๒๓๖	ครู	คศ.๒	๓๑,๐๕๐	-	-	
๒๑๖	นางสุชาดา พิษพูล	ศษ.ม. (การบริหารการศึกษา) ค.บ. (คหกรรมศาสตร์)	๐๘๔๐๘๖๕๐๐๒๔๐	ครู	คศ.๒	๐๘๔๐๘๖๕๐๐๒๓๗	ครู	คศ.๒	๒๗,๘๘๐	-	-	
๒๑๗	นางภรณ์ษา เปี้ยเอี่ยม	ค.บ. (การศึกษาปฐมวัย)	๐๘๔๐๘๖๕๐๐๒๔๑	ครู	คศ.๑	๐๘๔๐๘๖๕๐๐๒๓๘	ครู	คศ.๑	๒๖,๐๖๐	-	-	
๒๑๘	นางจิระนันท์ จำรุง	ศษ.ม. (การบริหารการศึกษา) ศษ.บ. (สาขาการแนะแนว)	๐๘๔๐๘๖๕๐๐๒๔๒	ครู	คศ.๒	๐๘๔๐๘๖๕๐๐๒๓๙	ครู	คศ.๒	๒๙,๔๘๐	-	-	
๒๑๙	น.ส.มยุรฉัตร วงศ์ฮาด	ค.บ. (ภาษาอังกฤษ)	๐๘๔๐๘๖๕๐๐๒๔๓	ครู	คศ.๑	๐๘๔๐๘๖๕๐๐๒๔๐	ครู	คศ.๑	๒๐,๖๒๐	-	-	
๒๒๐	นางสกวรัตน์ โปลา	ศษ.ม. (การบริหารการศึกษา) ศศ.บ. (ภาษาไทย)	๐๘๔๐๘๖๕๐๐๒๔๔	ครู	คศ.๓	๐๘๔๐๘๖๕๐๐๒๔๑	ครู	คศ.๓	๓๐,๘๖๐	-	-	
๒๒๑	นายบัญชา ทองมาก	ศษ.บ. (พลศึกษา)	๐๘๔๐๘๖๕๐๐๒๔๕	ครู	คศ.๒	๐๘๔๐๘๖๕๐๐๒๔๒	ครู	คศ.๒	๓๐,๕๒๐	-	-	
๒๒๒	นายวศิน เลิศศิริ	ค.บ. (พลศึกษา)	๐๘๔๐๘๖๕๐๐๒๔๖	ครูผู้ช่วย	-	๐๘๔๐๘๖๕๐๐๒๔๓	ครูผู้ช่วย	-	๑๗,๔๙๐	-	-	
๒๒๓	-	-	๐๘๔๐๘๖๕๐๐๒๔๗	ครูผู้ช่วย	-	๐๘๔๐๘๖๕๐๐๒๔๔	ครูผู้ช่วย	-	-	-	-	**ว่าง-
๒๒๔	-	-	๐๘๔๐๘๖๕๐๐๒๔๘	ครูผู้ช่วย	-	๐๘๔๐๘๖๕๐๐๒๔๕	ครูผู้ช่วย	-	-	-	-	**ว่าง-
๒๒๕	น.ส.ประภาพรพรณ จันทร์ทองแท้	ค.บ. (คณิตศาสตร์)	๐๘๔๐๘๖๕๐๐๒๔๙	ครู	คศ.๓	๐๘๔๐๘๖๕๐๐๒๔๖	ครู	คศ.๓	๓๒,๖๓๐	-	-	
๒๒๖	น.ส.ฐติธิรา ทองทา	วท.บ. (จิตวิทยา)	๐๘๔๐๘๖๕๐๐๒๕๐	ครู	คศ.๑	๐๘๔๐๘๖๕๐๐๒๔๗	ครู	คศ.๑	๒๕,๙๑๐	-	-	
	โรงเรียนเมืองพัทยา ๖ (วัดธรรมสามัคคี)											
	พนักงานครูเมืองพัทยา											
	ระดับปฐมวัย											
๒๒๗	น.ส.ประภัสสร วิเศษดอนหวาย	กศ.บ. (การศึกษาปฐมวัย)	๐๘๔๐๘๖๕๐๐๒๕๑	ครูผู้ช่วย	-	๐๘๔๐๘๖๕๐๐๒๔๘	ครูผู้ช่วย	-	๑๗,๔๖๐	-	-	
๒๒๘	น.ส.ปนิดา ดำรงไพรัตน์	ค.บ. (ภาษาไทย)	๐๘๔๐๘๖๕๐๐๒๕๒	ครู	คศ.๓	๐๘๔๐๘๖๕๐๐๒๔๙	ครู	คศ.๓	๔๔,๕๔๐	-	-	

๑๑. บัญชีแสดงจัดคนลงสู่ตำแหน่งและการกำหนดเลขที่ตำแหน่งในโรงเรียนสังกัดเมืองพัทยา (พนักงานครูเมืองพัทยา) งบอุดหนุน

ที่	ชื่อ - สกุล	วุฒิการศึกษา	กรอบอัตรากำลังเดิม			กรอบอัตรากำลังใหม่			เงินเดือน	เงินประจำตำแหน่ง		หมายเหตุ
			เลขที่ตำแหน่ง	ตำแหน่ง	อันดับ	เลขที่ตำแหน่ง	ตำแหน่ง	อันดับ		เงินประจำตำแหน่ง	เงินค่าตอบแทน/เงินเพิ่มอื่นๆ	
๒๒๙	-	-	๐๘๔๐๘๖๕๐๐๒๕๓	ครูผู้ช่วย	-	๐๘๔๐๘๖๕๐๐๒๕๐	ครูผู้ช่วย	-	-	-	-	**ว่าง-
๒๓๐	น.ส.นฤมล	พัฒนชัย	ค.บ. (การศึกษาปฐมวัย)	ครู	คศ.๓	๐๘๔๐๘๖๕๐๐๒๕๑	ครู	คศ.๓	๓๗,๔๖๑.๖๐	-	-	
๒๓๑	นางสุรางคณา	สวัสดิ์	กศ.ม. (การบริหารการศึกษา) ค.บ. (การศึกษาปฐมวัย)	ครู	คศ.๓	๐๘๔๐๘๖๕๐๐๒๕๒	ครู	คศ.๓	๓๖,๑๗๐	-	-	
๒๓๒	น.ส.รุจิรา	กลั่นริน	ค.บ. (การศึกษาปฐมวัย)	ครูผู้ช่วย	-	๐๘๔๐๘๖๕๐๐๒๕๓	ครูผู้ช่วย	-	๑๗,๔๖๐	-	-	
๒๓๓	น.ส.กอบการ	พลายหวัง	ค.บ. (การศึกษาปฐมวัย)	ครู	คศ.๒	๐๘๔๐๘๖๕๐๐๒๕๔	ครู	คศ.๒	๓๐,๑๙๐	-	-	
๒๓๔	ระดับภาคบังคับ	-	-	-	-	-	-	-	-	-	-	*ว่าง-
๒๓๕	นายมนตรี	นามศิริ	ศษ.ม. (การบริหารการศึกษา)	รอง ผอ.รร.	คศ.๓	๐๘๔๐๘๕๕๐๐๐๒๑	รอง ผอ.รร.	คศ.๓	๔๗,๗๘๐	-	-	
๒๓๖	นายไพฑูรย์	จันทร์กระจ่าง	กศ.ม. (การบริหารการศึกษา)	รอง ผอ.รร.	คศ.๔	๐๘๔๐๘๕๕๐๐๐๒๒	รอง ผอ.รร.	คศ.๔	๖๓,๘๔๐	-	-	
๒๓๗	-	-	๐๘๔๐๘๖๕๐๐๒๕๘	ครูผู้ช่วย	-	๐๘๔๐๘๖๕๐๐๒๕๕	ครูผู้ช่วย	-	-	-	-	**ว่าง-
๒๓๘	นายดำรง	ยศหล้า	ศศ.บ. (ภาษาอังกฤษ)	ครู	คศ.๒	๐๘๔๐๘๖๕๐๐๒๕๖	ครู	คศ.๒	๓๗,๓๙๐	-	-	
๒๓๙	นางวรรณัน	ละครล้ำ	ค.บ. (ชีววิทยา)	ครู	คศ.๑	๐๘๔๐๘๖๕๐๐๒๕๗	ครู	คศ.๑	๒๐,๒๕๐	-	-	
๒๔๐	-	-	๐๘๔๐๘๖๕๐๐๒๖๑	ครู	คศ.๓	๐๘๔๐๘๖๕๐๐๒๕๘	ครู	คศ.๓	-	-	-	ว่าง-
๒๔๑	น.ส.กิตติธรา	ทองหล่อ	ศศ.บ. (ภาษาอังกฤษธุรกิจ) (ป.บัณฑิต)	ครู	คศ.๑	๐๘๔๐๘๖๕๐๐๒๕๙	ครู	คศ.๑	๒๐,๘๑๐	-	-	
๒๔๒	น.ส.เดือนเพ็ญ	คำคูเมือง	ค.บ. (ภาษาอังกฤษ)	ครู	คศ.๑	๐๘๔๐๘๖๕๐๐๒๖๐	ครู	คศ.๑	๒๐,๘๒๐	-	-	
๒๔๓	นางจิระนันท์	ศิริเลิศ	กศ.ม. (การบริหารการศึกษา) กศ.บ. (การศึกษาปฐมวัย)	ครู	คศ.๓	๐๘๔๐๘๖๕๐๐๒๖๑	ครู	คศ.๓	๓๗,๗๔๐	-	-	
๒๔๔	นางสุชาดา	เพิ่มสุข	ศษ.บ. (นาฏศิลป์)	ครู	คศ.๓	๐๘๔๐๘๖๕๐๐๒๖๒	ครู	คศ.๓	๓๙,๗๓๐	-	-	
๒๔๕	นางสรริน	อินทรา	ค.บ. (ภาษาอังกฤษ)	ครู	คศ.๓	๐๘๔๐๘๖๕๐๐๒๖๓	ครู	คศ.๓	๓๔,๗๓๐	-	-	
๒๔๖	-	-	๐๘๔๐๘๖๕๐๐๒๖๗	ครู	คศ.๒	๐๘๔๐๘๖๕๐๐๒๖๔	ครู	คศ.๒	-	-	-	***ว่าง-

๑๑. บัญชีแสดงจัดคนลงสู่ตำแหน่งและการกำหนดเลขที่ตำแหน่งในโรงเรียนสังกัดเมืองพัทยา (พนักงานครูเมืองพัทยา) งบอุดหนุน

ที่	ชื่อ - สกุล	วุฒิการศึกษา	กรอบอัตรากำลังเดิม			กรอบอัตรากำลังใหม่			เงินเดือน	เงินประจำตำแหน่ง		หมายเหตุ
			เลขที่ตำแหน่ง	ตำแหน่ง	อันดับ	เลขที่ตำแหน่ง	ตำแหน่ง	อันดับ		เงินประจำตำแหน่ง	เงินค่าตอบแทน/เงินเพิ่มอื่นๆ	
๒๔๗	น.ส.ชวัลลักษณ์ ผลเลขา	กศ.ม. (การบริหารการศึกษา) ค.บ. (การประถมศึกษา)	๐๘๔๐๘๖๕๐๐๒๖๘	ครู	คศ.๒	๐๘๔๐๘๖๕๐๐๒๖๕	ครู	คศ.๒	๓๐,๔๑๐	-	-	
๒๔๘	-	-	๐๘๔๐๘๖๕๐๐๒๖๙	ครูผู้ช่วย	-	๐๘๔๐๘๖๕๐๐๒๖๖	ครูผู้ช่วย	-	-	-	-	**ว่าง-
๒๔๙	-	-	๐๘๔๐๘๖๕๐๐๒๗๐	ครูผู้ช่วย	-	๐๘๔๐๘๖๕๐๐๒๖๗	ครูผู้ช่วย	-	-	-	-	**ว่าง-
๒๕๐	-	-	๐๘๔๐๘๖๕๐๐๒๗๑	ครูผู้ช่วย	-	๐๘๔๐๘๖๕๐๐๒๖๘	ครูผู้ช่วย	-	-	-	-	**ว่าง-
๒๕๑	น.ส.วรรณธนา แสงหิรัญ	ค.บ. (การศึกษาปฐมวัย)	๐๘๔๐๘๖๕๐๐๒๗๒	ครู	คศ.๑	๐๘๔๐๘๖๕๐๐๒๖๙	ครู	คศ.๑	๒๖,๖๘๐	-	-	
๒๕๒	นางศรีสุณา อนุกรมวีระกิจ	ค.บ. (บรรณารักษศาสตร์)	๐๘๔๐๘๖๕๐๐๒๗๓	ครู	คศ.๓	๐๘๔๐๘๖๕๐๐๒๗๐	ครู	คศ.๓	๕๕,๒๒๐	-	-	
๒๕๓	-	-	๐๘๔๐๘๖๕๐๐๒๗๔	ครูผู้ช่วย	-	๐๘๔๐๘๖๕๐๐๒๗๑	ครูผู้ช่วย	-	-	-	-	**ว่าง-
๒๕๔	น.ส.ลภัสสรดา สุขจีน	กศ.บ. (วิทยาศาสตร์-คณิตศาสตร์)	๐๘๔๐๘๖๕๐๐๒๗๕	ครู	คศ.๓	๐๘๔๐๘๖๕๐๐๒๗๒	ครู	คศ.๓	๓๓,๘๕๐	-	-	
๒๕๕	นางนิรมล ศรีแสนยงค์	กศ.ม. (การบริหารการศึกษา) ค.บ. (เคมี)	๐๘๔๐๘๖๕๐๐๒๗๖	ครู	คศ.๒	๐๘๔๐๘๖๕๐๐๒๗๓	ครู	คศ.๒	๒๗,๑๗๐	-	-	
๒๕๖	น.ส.นงลักษณ์ ชัยหาญ	ค.บ. (คณิตศาสตร์)	๐๘๔๐๘๖๕๐๐๒๗๗	ครู	คศ.๑	๐๘๔๐๘๖๕๐๐๒๗๔	ครู	คศ.๑	๒๐,๗๕๐	-	-	
๒๕๗	-	-	๐๘๔๐๘๖๕๐๐๒๗๘	ครูผู้ช่วย	-	๐๘๔๐๘๖๕๐๐๒๗๕	ครูผู้ช่วย	-	-	-	-	**ว่าง-
๒๕๘	นางสุจินต์ ทิมเที่ยง	ค.บ. (ศิลปศึกษา)	๐๘๔๐๘๖๕๐๐๒๗๙	ครู	คศ.๓	๐๘๔๐๘๖๕๐๐๒๗๖	ครู	คศ.๓	๓๖,๕๖๐	-	-	
๒๕๙	-	-	๐๘๔๐๘๖๕๐๐๒๘๐	ครู	คศ.๒	๐๘๔๐๘๖๕๐๐๒๗๗	ครู	คศ.๒	-	-	-	ว่าง-
๒๖๐	น.ส.ฉวีวรรณ เรืองโสภา	ค.บ. (การศึกษาปฐมวัย)	๐๘๔๐๘๖๕๐๐๒๘๑	ครู	คศ.๒	๐๘๔๐๘๖๕๐๐๒๗๘	ครู	คศ.๒	๓๐,๗๓๐	-	-	
๒๖๑	น.ส.สุกัญญา สมิพวง	กศ.ม. (การบริหารการศึกษา) กศ.บ. (พลศึกษา)	๐๘๔๐๘๖๕๐๐๒๘๒	ครู	คศ.๒	๐๘๔๐๘๖๕๐๐๒๗๙	ครู	คศ.๒	๒๖,๙๕๐	-	-	
๒๖๒	น.ส.อังคิภา การเกษ	กศ.ม. (การบริหารการศึกษา) ค.บ. (ฟิสิกส์)	๐๘๔๐๘๖๕๐๐๒๘๓	ครู	คศ.๓	๐๘๔๐๘๖๕๐๐๒๘๐	ครู	คศ.๓	๓๔,๕๘๐	-	-	
๒๖๓	น.ส.ลัดดาวรรณ นัลดาทเทพ	กศ.ม. (การบริหารการศึกษา) ค.บ. (สังคมศึกษา)	๐๘๔๐๘๖๕๐๐๒๘๔	ครู	คศ.๓	๐๘๔๐๘๖๕๐๐๒๘๑	ครู	คศ.๓	๓๕,๙๔๐	-	-	

๑๑. บัญชีแสดงจัดคนลงสู่ตำแหน่งและการกำหนดเลขที่ตำแหน่งในโรงเรียนสังกัดเมืองพัทยา (พนักงานครูเมืองพัทยา) งบอุดหนุน

ที่	ชื่อ - สกุล	วุฒิการศึกษา	กรอบอัตรากำลังเดิม			กรอบอัตรากำลังใหม่			เงินเดือน	เงินประจำตำแหน่ง		หมายเหตุ
			เลขที่ตำแหน่ง	ตำแหน่ง	อันดับ	เลขที่ตำแหน่ง	ตำแหน่ง	อันดับ		เงินประจำตำแหน่ง	เงินค่าตอบแทน/เงินเพิ่มอื่นๆ	
๒๖๔	-	-	๐๘๔๐๘๖๕๐๐๒๘๕	ครูผู้ช่วย	-	๐๘๔๐๘๖๕๐๐๒๘๒	ครูผู้ช่วย	-	-	-	-	**ว่าง-
๒๖๕	-	-	๐๘๔๐๘๖๕๐๐๒๘๖	ครูผู้ช่วย	-	๐๘๔๐๘๖๕๐๐๒๘๓	ครูผู้ช่วย	-	-	-	-	**ว่าง-
๒๖๖	นางขวัญนาถ ณะเกิงสุข	ค.บ. (คณิตศาสตร์)	๐๘๔๐๘๖๕๐๐๒๘๗	ครู	คศ.๑	๐๘๔๐๘๖๕๐๐๒๘๔	ครู	คศ.๑	๒๐,๗๙๐	-	-	
๒๖๗	นายไพฑูรย์ รัชสมิทธิ์สันติ	ค.บ. (ดนตรีศึกษา)	๐๘๔๐๘๖๕๐๐๒๘๘	ครู	คศ.๓	๐๘๔๐๘๖๕๐๐๒๘๕	ครู	คศ.๓	๔๙,๕๗๐	-	-	
๒๖๘	-	-	๐๘๔๐๘๖๕๐๐๒๘๙	ครู	คศ.๒	๐๘๔๐๘๖๕๐๐๒๘๖	ครู	คศ.๒	-	-	-	-ว่าง-
๒๖๙	นายกำพล แซ่เฮ้ง	ศษ.ม. (การบริหารการศึกษา) ค.บ. (อุตสาหกรรมศิลป์)	๐๘๔๐๘๖๕๐๐๒๙๐	ครู	คศ.๓	๐๘๔๐๘๖๕๐๐๒๘๗	ครู	คศ.๓	๓๑,๘๙๐	-	-	
๒๗๐	โรงเรียนเมืองพัทยา ๗ (บ้านหนองพังแค)											
	พนักงานครูเมืองพัทยา ระดับปฐมวัย											
๒๗๐	น.ส.สุจิตรา หอมละออง	ศษ.ม. (การบริหารการศึกษา) ค.บ. (การศึกษาปฐมวัย)	๐๘๔๐๘๖๕๐๐๒๙๑	ครู	คศ.๒	๐๘๔๐๘๖๕๐๐๒๘๘	ครู	คศ.๒	๒๗,๘๑๐	-	-	
๒๗๑	-	-	๐๘๔๐๘๖๕๐๐๒๙๒	ครู	คศ.๓	๐๘๔๐๘๖๕๐๐๒๘๙	ครู	คศ.๓	-	-	-	-ว่าง-
๒๗๒	นางนันทยา ประสังคะโท	ศษ.ม. (การบริหารการศึกษา) ค.บ. (การศึกษาปฐมวัย)	๐๘๔๐๘๖๕๐๐๒๙๓	ครู	คศ.๒	๐๘๔๐๘๖๕๐๐๒๙๐	ครู	คศ.๒	๒๘,๐๖๐	-	-	
๒๗๓	น.ส.กาญจนาพร นະตะ	ค.บ. (การศึกษาปฐมวัย)	๐๘๔๐๘๖๕๐๐๒๙๔	ครูผู้ช่วย	-	๐๘๔๐๘๖๕๐๐๒๙๑	ครูผู้ช่วย	-	๑๗,๔๙๐	-	-	
๒๗๔	น.ส.ปัทมา ชุ่มชื่น	ศษ.ม. (การบริหารการศึกษา) ค.บ. (การศึกษาปฐมวัย)	๐๘๔๐๘๖๕๐๐๒๙๕	ครู	คศ.๒	๐๘๔๐๘๖๕๐๐๒๙๒	ครู	คศ.๒	๓๔,๔๔๐	-	-	
๒๗๕	น.ส.วัลยา เกษมศิริ	ค.บ. (การศึกษาปฐมวัย)	๐๘๔๐๘๖๕๐๐๒๙๖	ครู	คศ.๓	๐๘๔๐๘๖๕๐๐๒๙๓	ครู	คศ.๓	๓๗,๑๑๐	-	-	
๒๗๖	น.ส.กาญจนา หาญกุล	ศษ.ม. (การบริหารการศึกษา) ค.บ. (การศึกษาปฐมวัย)	๐๘๔๐๘๖๕๐๐๒๙๗	ครู	คศ.๒	๐๘๔๐๘๖๕๐๐๒๙๔	ครู	คศ.๒	๒๘,๒๙๐	-	-	
๒๗๗	น.ส.ไพลดา สุขสบาย	บธ.บ. (คอมพิวเตอร์ธุรกิจ)	๐๘๔๐๘๖๕๐๐๒๙๘	ครู	คศ.๒	๐๘๔๐๘๖๕๐๐๒๙๕	ครู	คศ.๒	๓๕,๒๒๐	-	-	

๑๑. บัญชีแสดงจัดคนลงสู่ตำแหน่งและการกำหนดเลขที่ตำแหน่งในโรงเรียนสังกัดเมืองพัทยา (พนักงานครูเมืองพัทยา) งบอุดหนุน

ที่	ชื่อ - สกุล	วุฒิการศึกษา	กรอบอัตรากำลังเดิม			กรอบอัตรากำลังใหม่			เงินเดือน	เงินประจำตำแหน่ง		หมายเหตุ	
			เลขที่ตำแหน่ง	ตำแหน่ง	อันดับ	เลขที่ตำแหน่ง	ตำแหน่ง	อันดับ		เงินประจำตำแหน่ง	เงินค่าตอบแทน/เงินเพิ่มอื่นๆ		
๒๗๘	น.ส.คำปิ่น ศรีมหาไชย	วท.ม. (วิจัยวัดผลและสถิติการศึกษา) ศษ.บ. (เทคโนโลยีและสื่อสารการศึกษา)	๐๘๔๐๘๖๕๐๐๒๙๙	ครู	คศ.๒	๐๘๔๐๘๖๕๐๐๒๙๖	ครู	คศ.๒	๒๗,๕๔๐	-	-		
๒๗๙	นางณิชา วันทายนต์	ค.ม. (การบริหารการศึกษา) ศษ.บ.(ปฐมวัยศึกษา)	๐๘๔๐๘๖๕๐๐๓๐๐	ครู	คศ.๓	๐๘๔๐๘๖๕๐๐๒๙๗	ครู	คศ.๓	๓๕,๓๗๐	-	-		
๒๘๐	-	-	๐๘๔๐๘๖๕๐๐๓๐๑	ครูผู้ช่วย	-	๐๘๔๐๘๖๕๐๐๒๙๘	ครูผู้ช่วย	-	-	-	-	-	-
	ระดับภาคบังคับ												
๒๘๑	นายสุเทพ คล้ายสีแก้ว	ศษ.ม. (การบริหารการศึกษา)	๐๘๔๐๘๕๕๐๐๐๐๗	ผอ.รร.	คศ.๒	๐๘๔๐๘๕๕๐๐๐๐๗	ผอ.รร.	คศ.๒	๓๖,๕๓๐	-	-		
๒๘๒	-	-	๐๘๔๐๘๕๕๐๐๐๒๓	รอง ผอ.รร.	คศ.๓	๐๘๔๐๘๕๕๐๐๐๒๓	รอง ผอ.รร.	คศ.๓	-	-	-	*-ว่าง-	
๒๘๓	นางมาลี แป๊ะเส็ง	กศ.ม. (การบริหารการศึกษา)	๐๘๔๐๘๕๕๐๐๐๒๔	รอง ผอ.รร.	คศ.๓	๐๘๔๐๘๕๕๐๐๐๒๔	รอง ผอ.รร.	คศ.๓	๔๖,๙๙๐	-	-		
๒๘๔	นายจรรยา ไกรจันทร์	กศ.ม. (การบริหารการศึกษา)	๐๘๔๐๘๕๕๐๐๐๒๕	รอง ผอ.รร.	คศ.๓	๐๘๔๐๘๕๕๐๐๐๒๕	รอง ผอ.รร.	คศ.๓	๓๕,๒๙๐	-	-		
๒๘๕	นายประภาส สังข์เงิน	ศษ.ม. (การบริหารการศึกษา) ศษ.บ. (พลศึกษา)	๐๘๔๐๘๖๕๐๐๓๐๒	ครู	คศ.๒	๐๘๔๐๘๖๕๐๐๒๙๙	ครู	คศ.๒	๒๖,๗๓๐	-	-		
๒๘๖	นางออรระณี แสงมณี	ค.บ. (การประถมศึกษา)	๐๘๔๐๘๖๕๐๐๓๐๓	ครู	คศ.๓	๐๘๔๐๘๖๕๐๐๓๐๐	ครู	คศ.๓	๓๖,๖๗๐	-	-		
๒๘๗	นางวิภา ทองหยด	ศษ.ม. (การบริหารการศึกษา) ศษ.บ. (ภาษาอังกฤษ)	๐๘๔๐๘๖๕๐๐๓๐๔	ครู	คศ.๓	๐๘๔๐๘๖๕๐๐๓๐๑	ครู	คศ.๓	๕๓,๕๒๐	-	-		
๒๘๘	-	-	๐๘๔๐๘๖๕๐๐๓๐๕	ครู	คศ.๓	๐๘๔๐๘๖๕๐๐๓๐๒	ครู	คศ.๓	-	-	-	-	
๒๘๙	นางวราญา บุญอินทร์	ค.บ. (คหกรรมศาสตร์)	๐๘๔๐๘๖๕๐๐๓๐๖	ครู	คศ.๑	๐๘๔๐๘๖๕๐๐๓๐๓	ครู	คศ.๑	๒๕,๘๑๐	-	-		
๒๙๐	นายอัยการ สวัสดิ์	กศ.ม. (การบริหารการศึกษา) วท.บ. (เกษตรศาสตร์)	๐๘๔๐๘๖๕๐๐๓๐๗	ครู	คศ.๓	๐๘๔๐๘๖๕๐๐๓๐๔	ครู	คศ.๓	๓๔,๒๑๐	-	-		
๒๙๑	น.ส.จันทร์กมล เสมศรี	ค.บ. (การศึกษาปฐมวัย)	๐๘๔๐๘๖๕๐๐๓๐๘	ครู	คศ.๒	๐๘๔๐๘๖๕๐๐๓๐๕	ครู	คศ.๒	๓๑,๖๗๐	-	-		
๒๙๒	นางอัมพร แยมเกษร	ค.บ. (คหกรรมศาสตร์)	๐๘๔๐๘๖๕๐๐๓๐๙	ครู	คศ.๑	๐๘๔๐๘๖๕๐๐๓๐๖	ครู	คศ.๑	๒๓,๔๓๐	-	-		
๒๙๓	น.ส.ตอกรัก คงทรัพย์	ค.บ. (ภาษาอังกฤษ)	๐๘๔๐๘๖๕๐๐๓๑๐	ครู	คศ.๑	๐๘๔๐๘๖๕๐๐๓๐๗	ครู	คศ.๑	๒๐,๗๓๐	-	-		

๑๑. บัญชีแสดงจัดคนลงสู่ตำแหน่งและการกำหนดเลขที่ตำแหน่งในโรงเรียนสังกัดเมืองพัทยา (พนักงานครูเมืองพัทยา) งบอุดหนุน

ที่	ชื่อ - สกุล		วุฒิการศึกษา	กรอบอัตรากำลังเดิม			กรอบอัตรากำลังใหม่			เงินเดือน	เงินประจำตำแหน่ง		หมายเหตุ
				เลขที่ตำแหน่ง	ตำแหน่ง	อันดับ	เลขที่ตำแหน่ง	ตำแหน่ง	อันดับ		เงินประจำตำแหน่ง	เงินค่าตอบแทน/เงินเพิ่มอื่นๆ	
๒๙๔	น.ส.จันทพร	นันทะบัน	ศศ.บ. (ภาษาอังกฤษ)	๐๘๔๐๘๖๕๐๐๓๑๑	ครู	คศ.๓	๐๘๔๐๘๖๕๐๐๓๐๘	ครู	คศ.๓	๔๑,๘๑๐	-	-	
๒๙๕	นางสุภาพร	ศรีบรรดิษฐ์	ศษ.ม. (การบริหารการศึกษา) ศษ.บ. (สังคมศึกษา)	๐๘๔๐๘๖๕๐๐๓๑๒	ครู	คศ.๓	๐๘๔๐๘๖๕๐๐๓๐๙	ครู	คศ.๓	๓๕,๕๔๐	-	-	
๒๙๖	นายอรรถกร	บุญธรรม	วท.บ. (พลศึกษา)	๐๘๔๐๘๖๕๐๐๓๑๓	ครู	คศ.๓	๐๘๔๐๘๖๕๐๐๓๑๐	ครู	คศ.๓	๓๙,๒๘๐	-	-	
๒๙๗	น.ส.นภาพร	ประกอบสำเนียง	วท.บ. (เทคโนโลยีสิ่งแวดลอม) (ป.บัณฑิต)	๐๘๔๐๘๖๕๐๐๓๑๔	ครู	คศ.๑	๐๘๔๐๘๖๕๐๐๓๑๑	ครู	คศ.๑	๒๐,๗๓๐	-	-	
๒๙๘	-	-	-	๐๘๔๐๘๖๕๐๐๓๑๕	ครูผู้ช่วย	-	๐๘๔๐๘๖๕๐๐๓๑๒	ครูผู้ช่วย	-	-	-	-	**ว่าง-
๒๙๙	นางสุทธิลักษณ์	ลายเงิน	ศษ.ม. (การบริหารการศึกษา) ศศ.บ. (สังคมศึกษา)	๐๘๔๐๘๖๕๐๐๓๑๖	ครู	คศ.๓	๐๘๔๐๘๖๕๐๐๓๑๓	ครู	คศ.๓	๖๑,๘๘๐	-	-	
๓๐๐	น.ส.วิภาลักษณ์	อาจวิชัย	ค.บ. (ภาษาไทย)	๐๘๔๐๘๖๕๐๐๓๑๗	ครู	คศ.๑	๐๘๔๐๘๖๕๐๐๓๑๔	ครู	คศ.๑	๒๔,๑๑๐	-	-	
๓๐๑	-	-	-	๐๘๔๐๘๖๕๐๐๓๑๘	ครูผู้ช่วย	-	๐๘๔๐๘๖๕๐๐๓๑๕	ครูผู้ช่วย	-	-	-	-	**ว่าง-
๓๐๒	นางสุพัตรา	หนูเอียด	กศ.ม. (การบริหารการศึกษา) ค.บ. (ภาษาอังกฤษ)	๐๘๔๐๘๖๕๐๐๓๑๙	ครู	คศ.๓	๐๘๔๐๘๖๕๐๐๓๑๖	ครู	คศ.๓	๓๕,๕๘๐	-	-	
๓๐๓	น.ส.ภิรมณ์	ชมชื่น	ศษ.ม. (การบริหารการศึกษา) ค.บ. (คอมพิวเตอร์ศึกษา)	๐๘๔๐๘๖๕๐๐๓๒๐	ครู	คศ.๓	๐๘๔๐๘๖๕๐๐๓๑๗	ครู	คศ.๓	๓๑,๐๕๐	-	-	
๓๐๔	นางกนกพร	โสภา	กศ.บ. (ศิลปศึกษา)	๐๘๔๐๘๖๕๐๐๓๒๑	ครู	คศ.๓	๐๘๔๐๘๖๕๐๐๓๑๘	ครู	คศ.๓	๕๗,๕๔๐	-	-	
๓๐๕	นางวัชรินทร์	แก้วเขียว	ค.บ. (การประถมศึกษา)	๐๘๔๐๘๖๕๐๐๓๒๒	ครู	คศ.๓	๐๘๔๐๘๖๕๐๐๓๑๙	ครู	คศ.๓	๓๗,๗๓๐	-	-	
๓๐๖	นายศิโรจน์	ดวงศิริโรจน์	กศ.บ. (วิทยาศาสตร์-ชีววิทยา)	๐๘๔๐๘๖๕๐๐๓๒๓	ครู	คศ.๒	๐๘๔๐๘๖๕๐๐๓๒๐	ครู	คศ.๒	๔๔,๙๕๐	-	-	
๓๐๗	น.ส.รุ่งทิวา	ปีกขาว	วท.บ. (สัตวบาล)	๐๘๔๐๘๖๕๐๐๓๒๕	ครู	คศ.๓	๐๘๔๐๘๖๕๐๐๓๒๑	ครู	คศ.๓	๕๒,๒๘๐	-	-	
๓๐๘	นายอนุสิษฐ์	กิจวิสาละ	กศ.ม. (ชีววิทยา) วท.บ. (ชีววิทยา)	๐๘๔๐๘๖๕๐๐๓๒๖	ครู	คศ.๔	๐๘๔๐๘๖๕๐๐๓๒๒	ครู	คศ.๔	๕๒,๒๔๐	-	-	
๓๐๙	-	-	-	๐๘๔๐๘๖๕๐๐๓๒๗	ครู	คศ.๓	๐๘๔๐๘๖๕๐๐๓๒๓	ครูผู้ช่วย	-	-	-	-	ว่าง-
๓๑๐	นายพีระพงษ์	ศรีสว่าง	ค.บ. (สังคมศึกษา)	๐๘๔๐๘๖๕๐๐๓๒๘	ครู	คศ.๑	๐๘๔๐๘๖๕๐๐๓๒๔	ครู	คศ.๑	๒๐,๓๘๐	-	-	

๑๑. บัญชีแสดงจัดคนลงสู่ตำแหน่งและการกำหนดเลขที่ตำแหน่งในโรงเรียนสังกัดเมืองพัทยา (พนักงานครูเมืองพัทยา) งบอุดหนุน

ที่	ชื่อ - สกุล	วุฒิการศึกษา	กรอบอัตรากำลังเดิม			กรอบอัตรากำลังใหม่			เงินเดือน	เงินประจำตำแหน่ง		หมายเหตุ
			เลขที่ตำแหน่ง	ตำแหน่ง	อันดับ	เลขที่ตำแหน่ง	ตำแหน่ง	อันดับ		เงินประจำตำแหน่ง	เงินค่าตอบแทน/เงินเพิ่มอื่นๆ	
๓๑๑	นายเมธีพล โสภา	ค.บ. (พลศึกษา)	๐๘๔๐๘๖๕๐๐๓๒๙	ครู	คศ.๓	๐๘๔๐๘๖๕๐๐๓๒๕	ครู	คศ.๓	๔๓,๘๖๐	-	-	
๓๑๒	นางเมตตา สุขเกษม	ค.บ. (การประถมศึกษา)	๐๘๔๐๘๖๕๐๐๓๓๐	ครู	คศ.๓	๐๘๔๐๘๖๕๐๐๓๒๖	ครู	คศ.๓	๕๕,๔๘๐	-	-	
๓๑๓	นางนิตรา ฉายาวีก	ค.บ. (นาฏศิลป์)	๐๘๔๐๘๖๕๐๐๓๓๑	ครู	คศ.๓	๐๘๔๐๘๖๕๐๐๓๒๗	ครู	คศ.๓	๔๓,๙๙๐	-	-	
๓๑๔	นายบุญสม ผลอินทร์	ค.บ. (อุตสาหกรรมศิลป์)	๐๘๔๐๘๖๕๐๐๓๓๒	ครู	คศ.๓	๐๘๔๐๘๖๕๐๐๓๒๘	ครู	คศ.๓	๔๓,๑๔๐	-	-	
๓๑๕	นางสยมพร ศรีปานวงศ์	ค.บ. (ภาษาไทย)	๐๘๔๐๘๖๕๐๐๓๓๓	ครู	คศ.๒	๐๘๔๐๘๖๕๐๐๓๒๙	ครู	คศ.๒	๓๔,๐๒๐	-	-	
๓๑๖	นางสุวิภา ทรายทอง	ศษ.ม. (การบริหารการศึกษา) กศ.บ. (การประถมศึกษา)	๐๘๔๐๘๖๕๐๐๓๓๔	ครู	คศ.๓	๐๘๔๐๘๖๕๐๐๓๓๐	ครู	คศ.๓	๓๕,๗๓๐	-	-	
๓๑๗	น.ส.ธนิดา ชวนะ	กศ.บ. (ภาษาไทย)	๐๘๔๐๘๖๕๐๐๓๓๕	ครู	คศ.๓	๐๘๔๐๘๖๕๐๐๓๓๑	ครู	คศ.๓	๓๕,๔๒๐	-	-	
๓๑๘	นางอัปสร หวังเจริญ	ค.บ. (สังคมศึกษา)	๐๘๔๐๘๖๕๐๐๓๓๖	ครู	คศ.๓	๐๘๔๐๘๖๕๐๐๓๓๒	ครู	คศ.๓	๓๕,๖๐๐	-	-	
๓๑๙	นางอัญชลิ เลวี	ศศ.ม. (ภาษาอังกฤษ) ศศ.บ. (สาขาภาษาอังกฤษ)	๐๘๔๐๘๖๕๐๐๓๓๗	ครู	คศ.๓	๐๘๔๐๘๖๕๐๐๓๓๓	ครู	คศ.๓	๔๐,๒๕๐	-	-	
๓๒๐	น.ส.วันวิสา วงสาสน์	วท.ม. (การวิจัยและสถิติทางการศึกษา) ค.บ. (การวัดผลการศึกษา-ชีววิทยา)	๐๘๔๐๘๖๕๐๐๓๓๘	ครู	คศ.๓	๐๘๔๐๘๖๕๐๐๓๓๔	ครู	คศ.๓	๓๖,๔๗๐	-	-	
๓๒๑	นายประสิทธิ์ ยอดพรหม	ค.บ. (ดนตรีศึกษา)	๐๘๔๐๘๖๕๐๐๓๓๙	ครู	คศ.๒	๐๘๔๐๘๖๕๐๐๓๓๕	ครู	คศ.๒	๓๕,๐๒๐	-	-	
๓๒๒	น.ส.พัชรินทร์ รุจิตร	ค.บ. (การศึกษาปฐมวัย)	๐๘๔๐๘๖๕๐๐๓๔๐	ครู	คศ.๒	๐๘๔๐๘๖๕๐๐๓๓๖	ครู	คศ.๒	๓๒,๓๕๐	-	-	
๓๒๓	นายสุนันท์ ฉายาวีก	ศษ.ม. (การบริหารการศึกษา) ค.บ. (วิทยาศาสตร์ทั่วไป)	๐๘๔๐๘๖๕๐๐๓๔๑	ครู	คศ.๓	๐๘๔๐๘๖๕๐๐๓๓๗	ครู	คศ.๓	๓๔,๐๔๐	-	-	
๓๒๔	นางอรวรรณ โหนแหยม	กศ.ม. (การบริหารการศึกษา) ค.บ. (บริหารการศึกษา)	๐๘๔๐๘๖๕๐๐๓๔๒	ครู	คศ.๒	๐๘๔๐๘๖๕๐๐๓๓๘	ครู	คศ.๒	๓๔,๑๕๐	-	-	
๓๒๕	นางศศิกันต์ เจริญขุน	ค.บ. (สังคมศึกษา)	๐๘๔๐๘๖๕๐๐๓๔๓	ครู	คศ.๒	๐๘๔๐๘๖๕๐๐๓๓๙	ครู	คศ.๒	๓๔,๑๙๐	-	-	
๓๒๖	-	-	๐๘๔๐๘๖๕๐๐๓๔๔	ครู	คศ.๒	๐๘๔๐๘๖๕๐๐๓๔๐	ครู	คศ.๒	-	-	-	-ว่าง-
๓๒๗	น.ส.สมบุรณ์ ชื่นชม	ศษ.ม. (การบริหารการศึกษา) ค.บ. (คอมพิวเตอร์ศึกษา)	๐๘๔๐๘๖๕๐๐๓๔๕	ครู	คศ.๒	๐๘๔๐๘๖๕๐๐๓๔๑	ครู	คศ.๒	๒๗,๙๘๐	-	-	

๑๑. บัญชีแสดงจัดคนลงสู่ตำแหน่งและการกำหนดเลขที่ตำแหน่งในโรงเรียนสังกัดเมืองพัทยา (พนักงานครูเมืองพัทยา) งบอุดหนุน

ที่	ชื่อ - สกุล	วุฒิการศึกษา	กรอบอัตรากำลังเดิม			กรอบอัตรากำลังใหม่			เงินเดือน	เงินประจำตำแหน่ง		หมายเหตุ
			เลขที่ตำแหน่ง	ตำแหน่ง	อันดับ	เลขที่ตำแหน่ง	ตำแหน่ง	อันดับ		เงินประจำตำแหน่ง	เงินค่าตอบแทน/เงินเพิ่มอื่นๆ	
๓๒๘	นางสะเพียรทอง น้ำเพชร	ศษ.ม. (การบริหารการศึกษา) ค.บ. (การศึกษาปฐมวัย)	๐๘๔๐๘๖๕๐๐๓๔๖	ครู	คศ.๒	๐๘๔๐๘๖๕๐๐๓๔๒	ครู	คศ.๒	๒๗,๗๕๐	-	-	
๓๒๙	นางฐานิภักดิ์ กานต์ นิลแนบแก้ว	บธ.บ. (คอมพิวเตอร์ธุรกิจ)	๐๘๔๐๘๖๕๐๐๓๔๗	ครู	คศ.๑	๐๘๔๐๘๖๕๐๐๓๔๓	ครู	คศ.๑	๒๓,๖๕๐	-	-	
๓๓๐	นางชนิดา สอนบุตรดี	ศษ.ม. (การบริหารการศึกษา) บธ.บ. (สาขาการเงิน)	๐๘๔๐๘๖๕๐๐๓๔๘	ครู	คศ.๒	๐๘๔๐๘๖๕๐๐๓๔๔	ครู	คศ.๒	๒๗,๙๘๐	-	-	
๓๓๑	น.ส.รัตดาวรรณ ปริวัณทะโก	ศษ.ม. (การบริหารการศึกษา) กศ.บ. (พลศึกษา)	๐๘๔๐๘๖๕๐๐๓๔๙	ครู	คศ.๑	๐๘๔๐๘๖๕๐๐๓๔๕	ครู	คศ.๑	๒๕,๓๓๐	-	-	
๓๓๒	น.ส.สุพัตรา เพ็ชรกระต่าย	ศศ.บ. (ภาษาอังกฤษ-ภาษาจีน)	๐๘๔๐๘๖๕๐๐๓๕๐	ครู	คศ.๑	๐๘๔๐๘๖๕๐๐๓๔๖	ครู	คศ.๑	๒๐,๖๔๐	-	-	
๓๓๓	นางสายฝน บุญมา	ค.บ. (การประถมศึกษา)	๐๘๔๐๘๖๕๐๐๓๕๑	ครู	คศ.๒	๐๘๔๐๘๖๕๐๐๓๔๗	ครู	คศ.๒	๒๙,๗๔๐	-	-	
๓๓๔	นางเพียรฉวี เปรมดิษฐกุล	กศ.ม. (การบริหารการศึกษา) ค.บ. (ภาษาอังกฤษ)	๐๘๔๐๘๖๕๐๐๓๕๒	ครู	คศ.๓	๐๘๔๐๘๖๕๐๐๓๔๘	ครู	คศ.๓	๓๓,๒๙๐	-	-	
๓๓๕	น.ส.เสาวภาพันธ์ ศรีประเสริฐ	กศ.ม. (การบริหารการศึกษา) ค.บ. (เคมี)	๐๘๔๐๘๖๕๐๐๓๕๓	ครู	คศ.๑	๐๘๔๐๘๖๕๐๐๓๔๙	ครู	คศ.๑	๒๓,๘๒๐	-	-	
๓๓๖	นายอนุรักษ บุญพยนต์	ปร.ด. (ไทยศึกษา) ศป.ม. (มานุษยวิทยา) ศศ.บ. (ดนตรีไทย)	๐๘๔๐๘๖๕๐๐๓๕๔	ครู	คศ.๓	๐๘๔๐๘๖๕๐๐๓๕๐	ครู	คศ.๓	๓๕,๗๒๐	-	-	
๓๓๗	-	-	๐๘๔๐๘๖๕๐๐๓๕๕	ครูผู้ช่วย	-	๐๘๔๐๘๖๕๐๐๓๕๑	ครูผู้ช่วย	-	-	-	-	**ว่าง-
๓๓๘	นางนันทลี ทองมณี	ค.บ. (การศึกษาปฐมวัย)	๐๘๔๐๘๖๕๐๐๓๕๖	ครู	คศ.๒	๐๘๔๐๘๖๕๐๐๓๕๒	ครู	คศ.๒	๓๒,๘๗๐	-	-	
๓๓๙	นางนิรมล ธิโสภา	ศษ.ม. (การบริหารการศึกษา) ศศ.บ. (ภาษาไทย)	๐๘๔๐๘๖๕๐๐๓๕๗	ครู	คศ.๒	๐๘๔๐๘๖๕๐๐๓๕๓	ครู	คศ.๒	๒๗,๖๕๐	-	-	
๓๔๐	นายนพรัตน์ การเกษ	วท.บ. (พลศึกษา)	๐๘๔๐๘๖๕๐๐๓๕๘	ครู	คศ.๑	๐๘๔๐๘๖๕๐๐๓๕๔	ครู	คศ.๑	๒๖,๒๙๐	-	-	
๓๔๑	-	-	๐๘๔๐๘๖๕๐๐๓๕๙	ครู	คศ.๒	๐๘๔๐๘๖๕๐๐๓๕๕	ครู	คศ.๒	-	-	-	***ว่าง-

๑๑. บัญชีแสดงจัดคนลงสู่ตำแหน่งและการกำหนดเลขที่ตำแหน่งในโรงเรียนสังกัดเมืองพัทยา (พนักงานครูเมืองพัทยา) งบอุดหนุน

ที่	ชื่อ - สกุล	วุฒิการศึกษา	กรอบอัตรากำลังเดิม			กรอบอัตรากำลังใหม่			เงินเดือน	เงินประจำตำแหน่ง		หมายเหตุ
			เลขที่ตำแหน่ง	ตำแหน่ง	อันดับ	เลขที่ตำแหน่ง	ตำแหน่ง	อันดับ		เงินประจำตำแหน่ง	เงินค่าตอบแทน/เงินเพิ่มอื่นๆ	
๓๔๒	-	-	๐๘๔๐๘๖๕๐๐๓๖๐	ครูผู้ช่วย	-	๐๘๔๐๘๖๕๐๐๓๕๖	ครูผู้ช่วย	-	-	-	-	**ว่าง-
๓๔๓	นายสัญญา โต้ะหนู	กศ.ม. (การบริหารการศึกษา) ค.บ. (สังคมศึกษา) (ป.บัณฑิต)	๐๘๔๐๘๖๕๐๐๓๖๑	ครู	คศ.๓	๐๘๔๐๘๖๕๐๐๓๕๗	ครู	คศ.๓	๓๗,๑๓๐	-	-	
๓๔๔	-	-	๐๘๔๐๘๖๕๐๐๓๖๒	ครู	คศ.๓	๐๘๔๐๘๖๕๐๐๓๕๘	ครู	คศ.๑	-	-	-	***ว่าง-
๓๔๕	นางนงนุช รักษา	กศ.ม. (การบริหารการศึกษา)	๐๘๔๐๘๕๕๐๐๐๐๘	ผอ.รร.	คศ.๔	๐๘๔๐๘๕๕๐๐๐๐๘	ผอ.รร.	คศ.๔	๖๓,๑๙๐	-	-	
๓๔๖	-	-	๐๘๔๐๘๕๕๐๐๐๒๖	รอง ผอ.รร.	คศ.๓	๐๘๔๐๘๕๕๐๐๐๒๖	รอง ผอ.รร.	คศ.๓	-	-	-	*ว่าง-
๓๔๗	-	-	๐๘๔๐๘๕๕๐๐๐๒๗	รอง ผอ.รร.	คศ.๒	๐๘๔๐๘๕๕๐๐๐๒๗	รอง ผอ.รร.	คศ.๒	-	-	-	*ว่าง-
๓๔๘	นายวิโรจน์ กลิ่นบัวแก้ว	ศษ.ม. (พลศึกษา)	๐๘๔๐๘๕๕๐๐๐๒๘	รอง ผอ.รร.	คศ.๓	๐๘๔๐๘๕๕๐๐๐๒๘	รอง ผอ.รร.	คศ.๓	๓๕,๐๒๐	-	-	
๓๔๙	นางนุชนภา หวังหุ่นกลาง	กศ.ม. (การบริหารการศึกษา)	๐๘๔๐๘๕๕๐๐๐๒๙	รอง ผอ.รร.	คศ.๔	๐๘๔๐๘๕๕๐๐๐๒๙	รอง ผอ.รร.	คศ.๔	๔๓,๔๗๐	-	-	
๓๕๐	-	-	๐๘๔๐๘๖๕๐๐๓๖๓	ครูผู้ช่วย	-	๐๘๔๐๘๖๕๐๐๓๕๙	ครูผู้ช่วย	-	-	-	-	**ว่าง-
๓๕๑	-	-	๐๘๔๐๘๖๕๐๐๓๖๔	ครู	คศ.๒	๐๘๔๐๘๖๕๐๐๓๖๐	ครูผู้ช่วย	-	-	-	-	ว่าง-
๓๕๒	นางเปมิกา สันตติลภ	กศ.ม. (การบริหารการศึกษา) ค.บ. (เทคโนโลยีและนวัตกรรมทางการศึกษา)	๐๘๔๐๘๖๕๐๐๓๖๕	ครู	คศ.๒	๐๘๔๐๘๖๕๐๐๓๖๑	ครู	คศ.๒	๓๕,๔๔๐	-	-	
๓๕๓	-	-	๐๘๔๐๘๖๕๐๐๓๖๖	ครูผู้ช่วย	-	๐๘๔๐๘๖๕๐๐๓๖๒	ครูผู้ช่วย	-	-	-	-	**ว่าง-
๓๕๔	น.ส.กุลวดี เข้มเพชร	ศษ.ม. (การบริหารการศึกษา) ศษ.บ. (คณิตศาสตร์)	๐๘๔๐๘๖๕๐๐๓๖๗	ครู	คศ.๒	๐๘๔๐๘๖๕๐๐๓๖๓	ครู	คศ.๒	๓๐,๔๑๐	-	-	
๓๕๕	นางพรพรรณ ธรรมรักขิต	กศ.บ. (นาฏศิลป์)	๐๘๔๐๘๖๕๐๐๓๖๘	ครู	คศ.๔	๐๘๔๐๘๖๕๐๐๓๖๔	ครู	คศ.๔	๖๓,๑๘๐	-	-	

๑๑. บัญชีแสดงจัดคนลงสู่ตำแหน่งและการกำหนดเลขที่ตำแหน่งในโรงเรียนสังกัดเมืองพัทยา (พนักงานครูเมืองพัทยา) งบอุดหนุน

ที่	ชื่อ - สกุล	วุฒิการศึกษา	กรอบอัตรากำลังเดิม			กรอบอัตรากำลังใหม่			เงินเดือน	เงินประจำตำแหน่ง		หมายเหตุ
			เลขที่ตำแหน่ง	ตำแหน่ง	อันดับ	เลขที่ตำแหน่ง	ตำแหน่ง	อันดับ		เงินประจำตำแหน่ง	เงินค่าตอบแทน/เงินเพิ่มอื่นๆ	
๓๕๖	นายเกียรติศักดิ์ ไชยศรี	ค.บ. (ภาษาอังกฤษ)	๐๘๔๐๘๖๕๐๐๓๖๙	ครู	คศ.๒	๐๘๔๐๘๖๕๐๐๓๖๕	ครู	คศ.๓	๓๔,๓๓๐	-	-	
๓๕๗	น.ส.ชุตติมา พุทธิอนันต์	ค.บ. (ภาษาอังกฤษ)	๐๘๔๐๘๖๕๐๐๓๗๐	ครู	คศ.๑	๐๘๔๐๘๖๕๐๐๓๖๖	ครู	คศ.๑	๑๙,๘๓๐	-	-	
๓๕๘	น.ส.พัทธ์ธีรา กิ่งมาลา	ศษ.บ. (ภาษาอังกฤษ) (ป.บัณฑิต)	๐๘๔๐๘๖๕๐๐๓๗๒	ครูผู้ช่วย	-	๐๘๔๐๘๖๕๐๐๓๖๗	ครูผู้ช่วย	-	๑๗,๓๐๐	-	-	
๓๕๙	น.ส.ภิญทิรา ถิตย์รัมย์	ค.บ. (ภาษาอังกฤษ)	๐๘๔๐๘๖๕๐๐๓๗๓	ครูผู้ช่วย	-	๐๘๔๐๘๖๕๐๐๓๖๘	ครูผู้ช่วย	-	๑๗,๔๙๐	-	-	
๓๖๐	นายอุทัย สุขไสลาธรรม	ค.ม. (การบริหารการศึกษา) กศ.บ. (พลศึกษา)	๐๘๔๐๘๖๕๐๐๓๗๔	ครู	คศ.๓	๐๘๔๐๘๖๕๐๐๓๖๙	ครู	คศ.๓	๖๒,๐๒๐	-	-	
๓๖๑	นายสนั่น สืบสอน	ศษ.บ. (พลศึกษา)	๐๘๔๐๘๖๕๐๐๓๗๕	ครู	คศ.๑	๐๘๔๐๘๖๕๐๐๓๗๐	ครู	คศ.๑	๒๓,๓๑๐	-	-	
๓๖๒	นางสิริพร รัตนวรรณ	กศ.บ. (ภาษาอังกฤษ)	๐๘๔๐๘๖๕๐๐๓๗๖	ครูผู้ช่วย	-	๐๘๔๐๘๖๕๐๐๓๗๑	ครูผู้ช่วย	-	๑๗,๓๕๐	-	-	
๓๖๓	น.ส.สุพานี กลิ่นหอม	ค.บ. (ภาษาอังกฤษ)	๐๘๔๐๘๖๕๐๐๓๗๗	ครู	คศ.๒	๐๘๔๐๘๖๕๐๐๓๗๒	ครู	คศ.๒	๓๙,๘๗๐	-	-	
๓๖๔	-	-	๐๘๔๐๘๖๕๐๐๓๗๘	ครูผู้ช่วย	-	๐๘๔๐๘๖๕๐๐๓๗๓	ครูผู้ช่วย	-	-	-	-	**ว่าง-
๓๖๕	น.ส.จิตสุภา ไพราม	กศ.บ. (ภาษาอังกฤษ)	๐๘๔๐๘๖๕๐๐๓๗๙	ครูผู้ช่วย	-	๐๘๔๐๘๖๕๐๐๓๗๔	ครูผู้ช่วย	-	๑๖,๗๒๐	-	-	
๓๖๖	นายชวลิตวัฒน์ ปาปัง	ค.บ. (ภาษาอังกฤษ)	๐๘๔๐๘๖๕๐๐๓๘๐	ครู	คศ.๑	๐๘๔๐๘๖๕๐๐๓๗๕	ครู	คศ.๑	๒๑,๒๓๐	-	-	
๓๖๗	น.ส.ปาณิศรราย์ แสงแก้ว	ศษ.ม. (การบริหารการศึกษา) ศศ.บ. (สื่อสารมวลชน)	๐๘๔๐๘๖๕๐๐๓๘๑	ครู	คศ.๒	๐๘๔๐๘๖๕๐๐๓๗๖	ครู	คศ.๒	๒๗,๔๔๐	-	-	
๓๖๘	นายนที ดวงดี	กศ.ม. (การบริหารการศึกษา) ค.บ. (คณิตศาสตร์)	๐๘๔๐๘๖๕๐๐๓๘๒	ครู	คศ.๓	๐๘๔๐๘๖๕๐๐๓๗๗	ครู	คศ.๓	๔๑,๙๓๐	-	-	
๓๖๙	-	-	๐๘๔๐๘๖๕๐๐๓๘๓	ครู	คศ.๑	๐๘๔๐๘๖๕๐๐๓๗๘	ครู	คศ.๑	-	-	-	-ว่าง-
๓๗๐	น.ส.อัญชลี เชนชัย	ค.บ. (ภาษาไทย)	๐๘๔๐๘๖๕๐๐๓๘๔	ครูผู้ช่วย	-	๐๘๔๐๘๖๕๐๐๓๗๙	ครูผู้ช่วย	-	๑๗,๓๙๐	-	-	
๓๗๑	น.ส.พิศมัย วราขุน	ค.ม. (หลักสูตรและการสอน) ศษ.ม. (บริหารการศึกษา) ค.บ. (วิทยาศาสตร์ทั่วไป)	๐๘๔๐๘๖๕๐๐๓๘๕	ครู	คศ.๓	๐๘๔๐๘๖๕๐๐๓๘๐	ครู	คศ.๓	๕๒,๓๗๐	-	-	

๑๑. บัญชีแสดงจัดคนลงสู่ตำแหน่งและการกำหนดเลขที่ตำแหน่งในโรงเรียนสังกัดเมืองพัทยา (พนักงานครูเมืองพัทยา) งบอุดหนุน

ที่	ชื่อ - สกุล	วุฒิการศึกษา	กรอบอัตรากำลังเดิม			กรอบอัตรากำลังใหม่			เงินเดือน	เงินประจำตำแหน่ง		หมายเหตุ
			เลขที่ตำแหน่ง	ตำแหน่ง	อันดับ	เลขที่ตำแหน่ง	ตำแหน่ง	อันดับ		เงินประจำตำแหน่ง	เงินค่าตอบแทน/เงินเพิ่มอื่นๆ	
๓๗๒	น.ส.นवलพรรณ โกสิงห์	กศ.ม. (การบริหารการศึกษา) กศ.บ. (เทคโนโลยีทางการศึกษา)	๐๘๔๐๘๖๕๐๐๓๘๖	ครู	คศ.๓	๐๘๔๐๘๖๕๐๐๓๘๑	ครู	คศ.๓	๓๒,๑๐๐	-	-	
๓๗๓	-	-	๐๘๔๐๘๖๕๐๐๓๘๗	ครูผู้ช่วย	-	๐๘๔๐๘๖๕๐๐๓๘๒	ครูผู้ช่วย	-	-	-	-	**ว่าง-
๓๗๔	-	-	๐๘๔๐๘๖๕๐๐๓๘๘	ครูผู้ช่วย	-	๐๘๔๐๘๖๕๐๐๓๘๓	ครูผู้ช่วย	-	-	-	-	**ว่าง-
๓๗๕	นายพีรทัศน์ กิตติกาญจน์เมธี	กศ.บ. (พลศึกษา)	๐๘๔๐๘๖๕๐๐๓๘๙	ครู	คศ.๑	๐๘๔๐๘๖๕๐๐๓๘๔	ครู	คศ.๑	๒๗,๐๗๐	-	-	
๓๗๖	นางเพ็ญศิริ ศรีสาลี	กศ.บ. (วิทยาศาสตร์)	๐๘๔๐๘๖๕๐๐๓๙๐	ครู	คศ.๓	๐๘๔๐๘๖๕๐๐๓๘๕	ครู	คศ.๓	๖๐,๔๐๐	-	-	
๓๗๗	-	-	๐๘๔๐๘๖๕๐๐๓๙๑	ครูผู้ช่วย	-	๐๘๔๐๘๖๕๐๐๓๘๖	ครูผู้ช่วย	-	-	-	-	**ว่าง-
๓๗๘	-	-	๐๘๔๐๘๖๕๐๐๓๙๒	ครูผู้ช่วย	-	๐๘๔๐๘๖๕๐๐๓๘๗	ครูผู้ช่วย	-	-	-	-	**ว่าง-
๓๗๙	นายมงคล ธรรมรักขิต	ร.บ. (ทฤษฎีและเทคนิคทางรัฐศาสตร์) ป.กศ.สูง (เกษตรศาสตร์)	๐๘๔๐๘๖๕๐๐๓๙๓	ครู	คศ.๓	๐๘๔๐๘๖๕๐๐๓๘๘	ครู	คศ.๓	๕๗,๘๐๐	-	-	
๓๘๐	นางจันทรา ชัยฤทธิ์	กศ.บ. (การประถมศึกษา)	๐๘๔๐๘๖๕๐๐๓๙๔	ครู	คศ.๓	๐๘๔๐๘๖๕๐๐๓๘๙	ครู	คศ.๓	๖๙,๐๔๐	-	๑,๓๓๑.๙๑	
๓๘๑	นางยุพิน เสนพลกรัง	ค.บ. (วิทยาศาสตร์)	๐๘๔๐๘๖๕๐๐๓๙๕	ครู	คศ.๓	๐๘๔๐๘๖๕๐๐๓๙๐	ครู	คศ.๓	๖๑,๒๙๐	-	-	
๓๘๒	-	-	๐๘๔๐๘๖๕๐๐๓๙๖	ครู	คศ.๓	๐๘๔๐๘๖๕๐๐๓๙๑	ครูผู้ช่วย	-	-	-	-	-ว่าง-
๓๘๓	นายนครินทร์ คำโมนะ	กศ.บ. (คณิตศาสตร์)	๐๘๔๐๘๖๕๐๐๓๙๗	ครูผู้ช่วย	-	๐๘๔๐๘๖๕๐๐๓๙๒	ครูผู้ช่วย	-	๑๗,๕๕๐	-	-	
๓๘๔	-	-	๐๘๔๐๘๖๕๐๐๓๙๘	ครู	คศ.๓	๐๘๔๐๘๖๕๐๐๓๙๓	ครูผู้ช่วย	-	-	-	-	-ว่าง-
๓๘๕	นางภัณฑิลา สุขโขใจ	ศศ.บ. (ภาษาอังกฤษ)	๐๘๔๐๘๖๕๐๐๓๙๙	ครู	คศ.๒	๐๘๔๐๘๖๕๐๐๓๙๔	ครู	คศ.๒	๓๕,๑๓๐	-	-	
๓๘๖	-	-	๐๘๔๐๘๖๕๐๐๔๐๐	ครูผู้ช่วย	-	๐๘๔๐๘๖๕๐๐๓๙๕	ครูผู้ช่วย	-	-	-	-	**ว่าง-
๓๘๗	-	-	๐๘๔๐๘๖๕๐๐๔๐๑	ครูผู้ช่วย	-	๐๘๔๐๘๖๕๐๐๓๙๖	ครูผู้ช่วย	-	-	-	-	**ว่าง-
๓๘๘	นางจริยา เจริญศิลป์	ค.บ. (การศึกษาระดับมัธยม)	๐๘๔๐๘๖๕๐๐๔๐๒	ครู	คศ.๓	๐๘๔๐๘๖๕๐๐๓๙๗	ครู	คศ.๓	๔๐,๓๔๐	-	-	
๓๘๙	-	-	๐๘๔๐๘๖๕๐๐๔๐๓	ครู	คศ.๓	๐๘๔๐๘๖๕๐๐๓๙๘	ครูผู้ช่วย	-	-	-	-	-ว่าง-
๓๙๐	-	-	๐๘๔๐๘๖๕๐๐๔๐๔	ครูผู้ช่วย	-	๐๘๔๐๘๖๕๐๐๓๙๙	ครูผู้ช่วย	-	-	-	-	**ว่าง-

๑๑. บัญชีแสดงจัดคนลงสู่ตำแหน่งและการกำหนดเลขที่ตำแหน่งในโรงเรียนสังกัดเมืองพัทยา (พนักงานครูเมืองพัทยา) งบอุดหนุน

ที่	ชื่อ - สกุล	วุฒิการศึกษา	กรอบอัตรากำลังเดิม			กรอบอัตรากำลังใหม่			เงินเดือน	เงินประจำตำแหน่ง		หมายเหตุ		
			เลขที่ตำแหน่ง	ตำแหน่ง	อันดับ	เลขที่ตำแหน่ง	ตำแหน่ง	อันดับ		เงินประจำตำแหน่ง	เงินค่าตอบแทน/เงินเพิ่มอื่นๆ			
๓๙๑	-	-	๐๘๔๐๘๖๕๐๐๔๐๕	ครู	คศ.๒	๐๘๔๐๘๖๕๐๐๔๐๐	ครูผู้ช่วย	-	-	-	-	-	-	-
๓๙๒	นายโยธิน วงษ์วัชรโยธิน	ศศ.บ. (ส่งเสริมการเกษตร)	๐๘๔๐๘๖๕๐๐๔๐๖	ครู	คศ.๓	๐๘๔๐๘๖๕๐๐๔๐๑	ครู	คศ.๓	๔๘,๗๑๐	-	-	-	-	-
๓๙๓	นางณัฐธัญพร ธนิกสิริภคิต	วท.บ. (ชีววิทยา)	๐๘๔๐๘๖๕๐๐๔๐๗	ครู	คศ.๓	๐๘๔๐๘๖๕๐๐๔๐๒	ครู	คศ.๓	๓๖,๖๓๐	-	-	-	-	-
๓๙๔	นางนรภัทร ตั้งสุปริชาเมธ	วท.บ. (ชีววิทยา)	๐๘๔๐๘๖๕๐๐๔๐๘	ครู	คศ.๓	๐๘๔๐๘๖๕๐๐๔๐๓	ครู	คศ.๓	๖๓,๒๖๐	-	-	-	-	-
๓๙๕	นางคัจฉรินทร์ สุขโสลาธรรม	กศ.บ. (ภาษาไทย)	๐๘๔๐๘๖๕๐๐๔๐๙	ครู	คศ.๓	๐๘๔๐๘๖๕๐๐๔๐๔	ครู	คศ.๓	๕๒,๖๑๐	-	-	-	-	-
๓๙๖	-	-	๐๘๔๐๘๖๕๐๐๔๑๐	ครูผู้ช่วย	-	๐๘๔๐๘๖๕๐๐๔๐๕	ครูผู้ช่วย	-	-	-	-	-	-	**ว่าง-
๓๙๗	นายวีรชัย ขอพรกลาง	กศ.ม. (การบริหารการศึกษา) ค.บ. (จิตวิทยาและการแนะแนว)	๐๘๔๐๘๖๕๐๐๔๑๑	ครู	คศ.๓	๐๘๔๐๘๖๕๐๐๔๐๖	ครู	คศ.๓	๓๒,๐๗๐	-	-	-	-	-
๓๙๘	นางณัฐวรินทร์ อัครสิริบุรุษ	ค.บ. (นาฏศิลป์)	๐๘๔๐๘๖๕๐๐๔๑๒	ครู	คศ.๒	๐๘๔๐๘๖๕๐๐๔๐๗	ครู	คศ.๒	๓๓,๐๓๐	-	-	-	-	-
๓๙๙	น.ส.วารุณี รักษา	ค.บ. (การบริหารการศึกษา)	๐๘๔๐๘๖๕๐๐๔๑๓	ครู	คศ.๓	๐๘๔๐๘๖๕๐๐๔๐๘	ครู	คศ.๓	๓๗,๖๓๐	-	-	-	-	-
๔๐๐	นางธัญกานต์ พุ่มจันทร์	กศ.ม. (การบริหารการศึกษา) ค.บ. (ภาษาไทย)	๐๘๔๐๘๖๕๐๐๔๑๔	ครู	คศ.๓	๐๘๔๐๘๖๕๐๐๔๐๙	ครู	คศ.๓	๓๔,๓๖๐	-	-	-	-	-
๔๐๑	-	-	๐๘๔๐๘๖๕๐๐๔๑๕	ครูผู้ช่วย	-	๐๘๔๐๘๖๕๐๐๔๑๐	ครูผู้ช่วย	-	-	-	-	-	-	**ว่าง-
๔๐๒	น.ส.ศิริธัญญา เทอดเกียรติกุล	ค.บ. (เทคโนโลยีและนวัตกรรมทางการศึกษา)	๐๘๔๐๘๖๕๐๐๔๑๖	ครู	คศ.๒	๐๘๔๐๘๖๕๐๐๔๑๑	ครู	คศ.๒	๓๓,๑๐๐	-	-	-	-	-
๔๐๓	น.ส.พุทธรธรรม ผลสนอง	ค.บ. (การบริหารการศึกษา)	๐๘๔๐๘๖๕๐๐๔๑๗	ครู	คศ.๒	๐๘๔๐๘๖๕๐๐๔๑๒	ครู	คศ.๒	๓๒,๔๕๐	-	-	-	-	-
๔๐๔	นางศิริลักษณ์ ทองแก้ว	วท.บ. (คณิตศาสตร์)	๐๘๔๐๘๖๕๐๐๔๑๘	ครู	คศ.๓	๐๘๔๐๘๖๕๐๐๔๑๓	ครู	คศ.๓	๓๘,๕๓๐	-	-	-	-	-
๔๐๕	-	-	๐๘๔๐๘๖๕๐๐๔๑๙	ครูผู้ช่วย	-	๐๘๔๐๘๖๕๐๐๔๑๔	ครูผู้ช่วย	-	-	-	-	-	-	**ว่าง-
๔๐๖	นายชัยพร กางถิ่น	ค.อ.บ. (วิศวกรรมคอมพิวเตอร์)	๐๘๔๐๘๖๕๐๐๔๒๐	ครู	คศ.๒	๐๘๔๐๘๖๕๐๐๔๑๕	ครู	คศ.๒	๓๓,๘๓๐	-	-	-	-	-
๔๐๗	น.ส.ภัคชานันท์ รูปโลก	กศ.ม. (การบริหารการศึกษา) ค.บ. (นาฏศิลป์)	๐๘๔๐๘๖๕๐๐๔๒๑	ครู	คศ.๒	๐๘๔๐๘๖๕๐๐๔๑๖	ครู	คศ.๒	๓๐,๖๒๐	-	-	-	-	-
๔๐๘	น.ส.นวนจันทร์ ศิริวิ	กศ.ม. (การบริหารการศึกษา) กศ.บ. (เคมี)	๐๘๔๐๘๖๕๐๐๔๒๒	ครู	คศ.๓	๐๘๔๐๘๖๕๐๐๔๑๗	ครู	คศ.๓	๓๕,๘๒๐	-	-	-	-	-

๑๑. บัญชีแสดงจัดคนลงสู่ตำแหน่งและการกำหนดเลขที่ตำแหน่งในโรงเรียนสังกัดเมืองพัทยา (พนักงานครูเมืองพัทยา) งบอุดหนุน

ที่	ชื่อ - สกุล	วุฒิการศึกษา	กรอบอัตรากำลังเดิม			กรอบอัตรากำลังใหม่			เงินเดือน	เงินประจำตำแหน่ง		หมายเหตุ
			เลขที่ตำแหน่ง	ตำแหน่ง	อันดับ	เลขที่ตำแหน่ง	ตำแหน่ง	อันดับ		เงินประจำตำแหน่ง	เงินค่าตอบแทน/เงินเพิ่มอื่นๆ	
๔๐๙	น.ส.เชมกร พรหมอินทร์แก้ว	ค.บ. (การประถมศึกษา)	๐๘๔๐๘๖๕๐๐๔๒๓	ครู	คศ.๒	๐๘๔๐๘๖๕๐๐๔๑๘	ครู	คศ.๒	๒๗,๔๖๐	-	-	
๔๑๐	น.ส.อมลวรรณ ชินฝัน	ศษ.ม. (การบริหารการศึกษา) ค.บ. (นาฏศิลป์)	๐๘๔๐๘๖๕๐๐๔๒๔	ครู	คศ.๒	๐๘๔๐๘๖๕๐๐๔๑๙	ครู	คศ.๒	๒๗,๖๘๐	-	-	
๔๑๑	น.ส.วรวรรณ แสงจันทร์	ศษ.บ. (การแนะแนว)	๐๘๔๐๘๖๕๐๐๔๒๕	ครู	คศ.๑	๐๘๔๐๘๖๕๐๐๔๒๐	ครู	คศ.๑	๒๕,๑๑๐	-	-	
๔๑๒	นางธัญญารัตน์ แย้มวงษ์	กศ.ม. (การบริหารการศึกษา) ค.บ. (ภาษาไทย)	๐๘๔๐๘๖๕๐๐๔๒๖	ครู	คศ.๒	๐๘๔๐๘๖๕๐๐๔๒๑	ครู	คศ.๒	๓๖,๕๙๐	-	-	
๔๑๓	นางสมพร ดวงกังแสน	ค.บ. (การประถมศึกษา)	๐๘๔๐๘๖๕๐๐๔๒๗	ครู	คศ.๓	๐๘๔๐๘๖๕๐๐๔๒๒	ครู	คศ.๓	๓๗,๓๓๐	-	-	
๔๑๔	น.ส.รัศมี ประจันท์	กศ.ม. (การบริหารการศึกษา) วท.บ. (วิทยาศาสตร์สิ่งแวดล้อม)	๐๘๔๐๘๖๕๐๐๔๒๘	ครู	คศ.๒	๐๘๔๐๘๖๕๐๐๔๒๓	ครู	คศ.๒	๓๕,๒๒๐	-	-	
๔๑๕	น.ส.เรวดี กุภัยญา	ค.บ. (สังคมศึกษา)	๐๘๔๐๘๖๕๐๐๔๒๙	ครู	คศ.๒	๐๘๔๐๘๖๕๐๐๔๒๔	ครู	คศ.๒	๒๙,๓๖๐	-	-	
๔๑๖	-	-	๐๘๔๐๘๖๕๐๐๔๓๐	ครู	คศ.๑	๐๘๔๐๘๖๕๐๐๔๒๕	ครูผู้ช่วย	-	-	-	-	-ว่าง-
๔๑๗	นายจักรพันธ์ พงษ์พิพัฒน์วัฒนา	กศ.ม. (การบริหารการศึกษา) ศษ.บ. (พลศึกษา)	๐๘๔๐๘๖๕๐๐๔๓๑	ครู	คศ.๑	๐๘๔๐๘๖๕๐๐๔๒๖	ครู	คศ.๑	๒๓,๘๔๐	-	-	
๔๑๘	น.ส.จุฑารัตน์ น้อมวงษ์ชู	กศ.ม. (การบริหารการศึกษา) วท.บ. (พลศึกษา)	๐๘๔๐๘๖๕๐๐๔๓๒	ครู	คศ.๒	๐๘๔๐๘๖๕๐๐๔๒๗	ครู	คศ.๒	๓๒,๗๙๐	-	-	
๔๑๙	นางณิรดา อานามนารถ	ค.บ. (คณิตศาสตร์)	๐๘๔๐๘๖๕๐๐๔๓๓	ครู	คศ.๑	๐๘๔๐๘๖๕๐๐๔๒๘	ครู	คศ.๑	๒๒,๙๕๐	-	-	
๔๒๐	นายเสถียร ประจঙ্গสาร	ศษ.บ. (การแนะแนว)	๐๘๔๐๘๖๕๐๐๔๓๔	ครู	คศ.๒	๐๘๔๐๘๖๕๐๐๔๒๙	ครู	คศ.๒	๒๗,๗๗๐	-	-	
๔๒๑	น.ส.ธนภรณ์ นาอุดม	ศศ.บ. (บรรณารักษศาสตร์และสารนิเทศศาสตร์)	๐๘๔๐๘๖๕๐๐๔๓๕	ครู	คศ.๒	๐๘๔๐๘๖๕๐๐๔๓๐	ครู	คศ.๒	๓๓,๑๙๐	-	-	
๔๒๒	นายปรดถกร ผิวอ่อน	กศ.ม. (การบริหารการศึกษา) ค.บ. (คอมพิวเตอร์ศึกษา)	๐๘๔๐๘๖๕๐๐๔๓๖	ครู	คศ.๓	๐๘๔๐๘๖๕๐๐๔๓๑	ครู	คศ.๓	๓๓,๙๘๐	-	-	
๔๒๓	โรงเรียนเมืองพัทยา ๙ (วัดโพธิ์สัมพันธ์) พนักงานครูเมืองพัทยา ระดับปฐมวัย											
๔๒๓	นางณัฐภา ไช้มุกข์	ค.บ. (ภาษาไทย)	๐๘๔๐๘๖๕๐๐๔๓๗	ครู	คศ.๓	๐๘๔๐๘๖๕๐๐๔๓๒	ครู	คศ.๓	๔๙,๔๔๐	-	-	

๑๑. บัญชีแสดงจัดคนลงสู่ตำแหน่งและการกำหนดเลขที่ตำแหน่งในโรงเรียนสังกัดเมืองพัทยา (พนักงานครูเมืองพัทยา) งบอุดหนุน

ที่	ชื่อ - สกุล	วุฒิการศึกษา	กรอบอัตรากำลังเดิม			กรอบอัตรากำลังใหม่			เงินเดือน	เงินประจำตำแหน่ง		หมายเหตุ
			เลขที่ตำแหน่ง	ตำแหน่ง	อันดับ	เลขที่ตำแหน่ง	ตำแหน่ง	อันดับ		เงินประจำตำแหน่ง	เงินค่าตอบแทน/เงินเพิ่มอื่นๆ	
๔๒๔	นางวริวรรธน์ พานิช	กศ.บ. (ภาษาไทย)	๐๘๔๐๘๖๕๐๐๔๓๘	ครู	คศ.๓	๐๘๔๐๘๖๕๐๐๔๓๓	ครู	คศ.๓	๔๘,๖๔๐	-	-	
๔๒๕	น.ส.ปวีณา อุ่นบางหลวง	กศ.บ. (การประถมศึกษา)	๐๘๔๐๘๖๕๐๐๔๓๙	ครู	คศ.๓	๐๘๔๐๘๖๕๐๐๔๓๔	ครู	คศ.๓	๕๐,๑๙๐	-	-	
๔๒๖	นางอังศุณีย์ตา ชุมแก้ว	ค.บ. (การศึกษาปฐมวัย)	๐๘๔๐๘๖๕๐๐๔๔๐	ครู	คศ.๓	๐๘๔๐๘๖๕๐๐๔๓๕	ครู	คศ.๓	๓๕,๖๔๐	-	-	
๔๒๗	น.ส.ยอดขวัญ ดิลกนิมิต	ศศ.บ. (สื่อสารมวลชน)	๐๘๔๐๘๖๕๐๐๔๔๑	ครู	คศ.๓	๐๘๔๐๘๖๕๐๐๔๓๖	ครู	คศ.๓	๓๖,๐๓๐	-	-	
๔๒๘	นางปัญญาพาน์ ปัญญาภูมิสถิตย์	กศ.ม. (การบริหารการศึกษา) ค.บ. (การศึกษาปฐมวัย)	๐๘๔๐๘๖๕๐๐๔๔๒	ครู	คศ.๓	๐๘๔๐๘๖๕๐๐๔๓๗	ครู	คศ.๓	๓๕,๔๐๐	-	-	
๔๒๙	นางพัทยา ภูทองเงิน	ค.บ. (การศึกษาปฐมวัย)	๐๘๔๐๘๖๕๐๐๔๔๓	ครู	คศ.๒	๐๘๔๐๘๖๕๐๐๔๓๘	ครู	คศ.๒	๓๑,๖๔๐	-	-	
๔๓๐	ระดับภาคบังคับ -	-	๐๘๔๐๘๕๕๐๐๐๐๙	ผอ.รร.	คศ.๓	๐๘๔๐๘๕๕๐๐๐๐๙	ผอ.รร.	คศ.๓	-	-	-	*-ว่าง-
๔๓๑	นายอนุศักดิ์ เปรมเปราะ	กศ.ม. (การบริหารการศึกษา)	๐๘๔๐๘๕๕๐๐๐๓๐	รอง ผอ.รร.	คศ.๓	๐๘๔๐๘๕๕๐๐๐๓๐	รอง ผอ.รร.	คศ.๓	๔๗,๒๒๐	-	-	
๔๓๒	น.ส.อังสุมารินทร์ อนุติ	ปร.ด. (จิตวิทยาแนะแนว) กศ.ม. (การบริหารการศึกษา)	๐๘๔๐๘๕๕๐๐๐๓๑	รอง ผอ.รร.	คศ.๓	๐๘๔๐๘๕๕๐๐๐๓๑	รอง ผอ.รร.	คศ.๓	๔๓,๑๘๐	-	-	
๔๓๓	น.ส.สุบิน วงษ์ธิ	กศ.ม. (หลักสูตรและการสอน)	๐๘๔๐๘๕๕๐๐๐๓๒	รอง ผอ.รร.	คศ.๓	๐๘๔๐๘๕๕๐๐๐๓๒	รอง ผอ.รร.	คศ.๓	๓๗,๒๕๐	-	-	
๔๓๔	นางรัตนา บุญล้อม	กศ.บ. (คณิตศาสตร์)	๐๘๔๐๘๖๕๐๐๔๔๔	ครู	คศ.๓	๐๘๔๐๘๖๕๐๐๔๓๙	ครู	คศ.๓	๖๔,๖๗๐	-	-	
๔๓๕	นายอภิรักษ์ นามมัน	ค.บ. (คณิตศาสตร์)	๐๘๔๐๘๖๕๐๐๔๔๕	ครูผู้ช่วย	-	๐๘๔๐๘๖๕๐๐๔๔๐	ครูผู้ช่วย	-	๑๗,๕๖๐	-	-	
๔๓๖	น.ส.ณัฐารมย์ พรหมสันเทียะ	กศ.ม. (การบริหารการศึกษา) วท.บ. (พลศึกษา)	๐๘๔๐๘๖๕๐๐๔๔๖	ครู	คศ.๒	๐๘๔๐๘๖๕๐๐๔๔๑	ครู	คศ.๒	๓๐,๕๙๐	-	-	
๔๓๗	น.ส.ชนิษฐา ไผ่โสภา	ค.บ. (สังคมศึกษา)	๐๘๔๐๘๖๕๐๐๔๔๗	ครู	คศ.๑	๐๘๔๐๘๖๕๐๐๔๔๒	ครู	คศ.๑	๒๖,๔๑๐	-	-	
๔๓๘	นายปวีร์ รัตโนสถ	ค.บ. (ชีววิทยา)	๐๘๔๐๘๖๕๐๐๔๔๘	ครู	คศ.๑	๐๘๔๐๘๖๕๐๐๔๔๓	ครู	คศ.๑	๒๐,๕๑๐	-	-	
๔๓๙	น.ส.กัณทิลาภิรักษ์ กุลสุวรรณ	ค.บ. (ภาษาอังกฤษ)	๐๘๔๐๘๖๕๐๐๔๔๙	ครู	คศ.๒	๐๘๔๐๘๖๕๐๐๔๔๔	ครู	คศ.๒	๓๑,๖๖๐	-	-	
๔๔๐	-	-	๐๘๔๐๘๖๕๐๐๔๕๐	ครูผู้ช่วย	-	๐๘๔๐๘๖๕๐๐๔๔๕	ครูผู้ช่วย	-	-	-	-	**ว่าง-

๑๑. บัญชีแสดงจัดคนลงสู่ตำแหน่งและการกำหนดเลขที่ตำแหน่งในโรงเรียนสังกัดเมืองพัทยา (พนักงานครูเมืองพัทยา) งบอุดหนุน

ที่	ชื่อ - สกุล	วุฒิการศึกษา	กรอบอัตรากำลังเดิม			กรอบอัตรากำลังใหม่			เงินเดือน	เงินประจำตำแหน่ง		หมายเหตุ
			เลขที่ตำแหน่ง	ตำแหน่ง	อันดับ	เลขที่ตำแหน่ง	ตำแหน่ง	อันดับ		เงินประจำตำแหน่ง	เงินค่าตอบแทน/เงินเพิ่มอื่นๆ	
๔๔๑	-	-	๐๘๔๐๘๖๕๐๐๔๕๑	ครูผู้ช่วย	-	๐๘๔๐๘๖๕๐๐๔๕๖	ครูผู้ช่วย	-	-	-	-	**ว่าง-
๔๔๒	-	-	๐๘๔๐๘๖๕๐๐๔๕๒	ครูผู้ช่วย	-	๐๘๔๐๘๖๕๐๐๔๕๗	ครูผู้ช่วย	-	-	-	-	**ว่าง-
๔๔๓	นางพัชรีภรณ์ ธรสินธุ์	ค.บ. (การประถมศึกษา)	๐๘๔๐๘๖๕๐๐๔๕๓	ครู	คศ.๓	๐๘๔๐๘๖๕๐๐๔๕๘	ครู	คศ.๓	๕๐,๔๔๐	-	-	
๔๔๔	น.ส.เบญจวรรณ ยลสิริจัม	ค.บ. (ภาษาไทย)	๐๘๔๐๘๖๕๐๐๔๕๔	ครู	คศ.๒	๐๘๔๐๘๖๕๐๐๔๕๙	ครู	คศ.๒	๓๐,๕๑๐	-	-	
๔๔๕	-	-	๐๘๔๐๘๖๕๐๐๔๕๕	ครูผู้ช่วย	-	๐๘๔๐๘๖๕๐๐๔๕๐	ครูผู้ช่วย	-	-	-	-	**ว่าง-
๔๔๖	นางชัญญา เสมอมิตร	กศ.ม. (การบริหารการศึกษา) ค.บ. (ภาษาอังกฤษ)	๐๘๔๐๘๖๕๐๐๔๕๖	ครู	คศ.๑	๐๘๔๐๘๖๕๐๐๔๕๑	ครู	คศ.๑	๒๐,๒๕๐	-	-	
๔๔๗	-	-	๐๘๔๐๘๖๕๐๐๔๕๗	ครู	คศ.๓	๐๘๔๐๘๖๕๐๐๔๕๒	ครูผู้ช่วย	-	-	-	-	-ว่าง-
๔๔๘	น.ส.นุชจรี ภูสคแสง	ค.บ. (วิทยาศาสตร์ทั่วไป)	๐๘๔๐๘๖๕๐๐๔๕๘	ครู	คศ.๒	๐๘๔๐๘๖๕๐๐๔๕๓	ครู	คศ.๒	๓๓,๕๕๐	-	-	
๔๔๙	-	-	๐๘๔๐๘๖๕๐๐๔๕๙	ครูผู้ช่วย	-	๐๘๔๐๘๖๕๐๐๔๕๔	ครูผู้ช่วย	-	-	-	-	**ว่าง-
๔๕๐	น.ส.เดือนเด่น พุ่มแก้ว	วท.บ. (ชีววิทยา)	๐๘๔๐๘๖๕๐๐๔๖๐	ครู	คศ.๒	๐๘๔๐๘๖๕๐๐๔๕๕	ครู	คศ.๒	๓๐,๘๗๐	-	-	
๔๕๑	-	-	๐๘๔๐๘๖๕๐๐๔๖๑	ครูผู้ช่วย	-	๐๘๔๐๘๖๕๐๐๔๕๖	ครูผู้ช่วย	-	-	-	-	**ว่าง-
๔๕๒	นางพัชรี ขอชนะ	ค.บ. (วิทยาศาสตร์ทั่วไป)	๐๘๔๐๘๖๕๐๐๔๖๒	ครู	คศ.๑	๐๘๔๐๘๖๕๐๐๔๕๗	ครู	คศ.๑	๒๐,๑๗๐	-	-	
๔๕๓	นางอังคณานันท์ ผิวอ่อน	กศ.บ. (ภาษาไทย)	๐๘๔๐๘๖๕๐๐๔๖๓	ครู	คศ.๓	๐๘๔๐๘๖๕๐๐๔๕๘	ครู	คศ.๓	๖๒,๗๘๐	-	-	
๔๕๔	-	-	๐๘๔๐๘๖๕๐๐๔๖๔	ครูผู้ช่วย	-	๐๘๔๐๘๖๕๐๐๔๕๙	ครูผู้ช่วย	-	-	-	-	**ว่าง-
๔๕๕	-	-	๐๘๔๐๘๖๕๐๐๔๖๕	ครูผู้ช่วย	-	๐๘๔๐๘๖๕๐๐๔๖๐	ครูผู้ช่วย	-	-	-	-	**ว่าง-
๔๕๖	-	-	๐๘๔๐๘๖๕๐๐๔๖๖	ครูผู้ช่วย	-	๐๘๔๐๘๖๕๐๐๔๖๑	ครูผู้ช่วย	-	-	-	-	**ว่าง-
๔๕๗	-	-	๐๘๔๐๘๖๕๐๐๔๖๗	ครูผู้ช่วย	-	๐๘๔๐๘๖๕๐๐๔๖๒	ครูผู้ช่วย	-	-	-	-	**ว่าง-
๔๕๘	น.ส.วัชรีกร วุฒิยา	ศษ.ม. (การบริหารการศึกษา) ศศ.บ. (ภาษาอังกฤษ)	๐๘๔๐๘๖๕๐๐๔๖๘	ครู	คศ.๓	๐๘๔๐๘๖๕๐๐๔๖๓	ครู	คศ.๓	๓๓,๑๘๐	-	-	

๑๑. บัญชีแสดงจัดคนลงสู่ตำแหน่งและการกำหนดเลขที่ตำแหน่งในโรงเรียนสังกัดเมืองพัทยา (พนักงานครูเมืองพัทยา) งบอุดหนุน

ที่	ชื่อ - สกุล	วุฒิการศึกษา	กรอบอัตรากำลังเดิม			กรอบอัตรากำลังใหม่			เงินเดือน	เงินประจำตำแหน่ง		หมายเหตุ
			เลขที่ตำแหน่ง	ตำแหน่ง	อันดับ	เลขที่ตำแหน่ง	ตำแหน่ง	อันดับ		เงินประจำตำแหน่ง	เงินค่าตอบแทน/เงินเพิ่มอื่นๆ	
๔๕๙	น.ส.ทิพราวรรณ ทับสาร	วท.ม. (การบริหารเทคโนโลยี) ค.บ. (คอมพิวเตอร์ศึกษา)	๐๘๔๐๘๖๕๐๐๔๖๙	ครู	คศ.๒	๐๘๔๐๘๖๕๐๐๔๖๔	ครู	คศ.๒	๒๘,๔๔๐	-	-	
๔๖๐	-	-	๐๘๔๐๘๖๕๐๐๔๗๐	ครูผู้ช่วย	-	๐๘๔๐๘๖๕๐๐๔๖๕	ครูผู้ช่วย	-	-	-	-	**ว่าง-
๔๖๑	น.ส.นววรรณ โพธิศรี	กศ.ม. (หลักสูตรและการสอน) กศ.บ. (พลศึกษา)	๐๘๔๐๘๖๕๐๐๔๗๑	ครู	คศ.๓	๐๘๔๐๘๖๕๐๐๔๖๖	ครู	คศ.๓	๕๐,๓๕๐	-	-	
๔๖๒	น.ส.เทียนทอง ยืนยง	ค.บ. (ภาษาอังกฤษ)	๐๘๔๐๘๖๕๐๐๔๗๒	ครูผู้ช่วย	-	๐๘๔๐๘๖๕๐๐๔๖๗	ครูผู้ช่วย	-	๑๗,๔๗๐	-	-	
๔๖๓	นายมงคล หลงแสง	ค.บ. (ภาษาอังกฤษ)	๐๘๔๐๘๖๕๐๐๔๗๓	ครูผู้ช่วย	-	๐๘๔๐๘๖๕๐๐๔๖๘	ครูผู้ช่วย	-	๑๗,๔๙๐	-	-	
๔๖๔	นางศิริถวิล ภูมิเพ็ง	ค.บ. (ชีววิทยา)	๐๘๔๐๘๖๕๐๐๔๗๔	ครู	คศ.๑	๐๘๔๐๘๖๕๐๐๔๖๙	ครู	คศ.๑	๒๐,๑๔๐	-	-	
๔๖๕	น.ส.สุภารัตน์ ทานันท์	กศ.บ. (ภาษาอังกฤษ)	๐๘๔๐๘๖๕๐๐๔๗๕	ครูผู้ช่วย	-	๐๘๔๐๘๖๕๐๐๔๗๐	ครูผู้ช่วย	-	๑๗,๔๒๐	-	-	
๔๖๖	นายณัฐพนธ์ ลำไธสง	ค.บ. (สังคมศึกษา)	๐๘๔๐๘๖๕๐๐๔๗๖	ครูผู้ช่วย	-	๐๘๔๐๘๖๕๐๐๔๗๑	ครูผู้ช่วย	-	๑๗,๕๘๐	-	-	
๔๖๗	น.ส.สุชาดา ดำรงสุสกุล	บธ.บ. (การจัดการทั่วไป)	๐๘๔๐๘๖๕๐๐๔๗๗	ครู	คศ.๓	๐๘๔๐๘๖๕๐๐๔๗๒	ครู	คศ.๓	๖๒,๑๘๐	-	-	
๔๖๘	นายวิทย์พงศ์ วิศรุตสุทธิทอง	ค.บ. (เกษตรศาสตร์)	๐๘๔๐๘๖๕๐๐๔๗๘	ครู	คศ.๒	๐๘๔๐๘๖๕๐๐๔๗๓	ครู	คศ.๒	๕๔,๔๒๐	-	-	
๔๖๙	นางขวัญจิต กาญจนยงวิโรจน์	ศษ.บ. (บรรณารักษศาสตร์)	๐๘๔๐๘๖๕๐๐๔๗๙	ครู	คศ.๓	๐๘๔๐๘๖๕๐๐๔๗๔	ครู	คศ.๓	๔๙,๗๗๐	-	-	
๔๗๐	น.ส.กรรณิกา พูลสวัสดิ์	ค.บ. (สังคมศึกษา)	๐๘๔๐๘๖๕๐๐๔๘๐	ครู	คศ.๑	๐๘๔๐๘๖๕๐๐๔๗๕	ครู	คศ.๑	๒๐,๖๓๐	-	-	
๔๗๑	-	-	๐๘๔๐๘๖๕๐๐๔๘๑	ครูผู้ช่วย	-	๐๘๔๐๘๖๕๐๐๔๗๖	ครูผู้ช่วย	-	-	-	-	**ว่าง-
๔๗๒	-	-	๐๘๔๐๘๖๕๐๐๔๘๒	ครูผู้ช่วย	-	๐๘๔๐๘๖๕๐๐๔๗๗	ครูผู้ช่วย	-	-	-	-	**ว่าง-
๔๗๓	นางคนึงนิจ พุ่มสวัสดิ์	กศ.บ. (วิทยาศาสตร์-เคมี)	๐๘๔๐๘๖๕๐๐๔๘๓	ครู	คศ.๓	๐๘๔๐๘๖๕๐๐๔๗๘	ครู	คศ.๓	๔๙,๖๗๐	-	-	
๔๗๔	-	-	๐๘๔๐๘๖๕๐๐๔๘๔	ครูผู้ช่วย	-	๐๘๔๐๘๖๕๐๐๔๗๙	ครูผู้ช่วย	-	-	-	-	**ว่าง-
๔๗๕	น.ส.บุญพริก สัวรัมย์	ค.บ. (บรรณารักษศึกษาและภาษาอังกฤษ)	๐๘๔๐๘๖๕๐๐๔๘๕	ครูผู้ช่วย	-	๐๘๔๐๘๖๕๐๐๔๘๐	ครูผู้ช่วย	-	๑๗,๕๓๐	-	-	
๔๗๖	นางพิศมัย พรหมชาติ	กศ.ม. (หลักสูตรและการสอน) ค.บ. (การประถมศึกษา)	๐๘๔๐๘๖๕๐๐๔๘๖	ครู	คศ.๓	๐๘๔๐๘๖๕๐๐๔๘๑	ครู	คศ.๓	๕๐,๓๖๐	-	-	

๑๑. บัญชีแสดงจัดคนลงสู่ตำแหน่งและการกำหนดเลขที่ตำแหน่งในโรงเรียนสังกัดเมืองพัทยา (พนักงานครูเมืองพัทยา) งบอุดหนุน

ที่	ชื่อ - สกุล		วุฒิการศึกษา	กรอบอัตรากำลังเดิม			กรอบอัตรากำลังใหม่			เงินเดือน	เงินประจำตำแหน่ง		หมายเหตุ
				เลขที่ตำแหน่ง	ตำแหน่ง	อันดับ	เลขที่ตำแหน่ง	ตำแหน่ง	อันดับ		เงินประจำตำแหน่ง	เงินค่าตอบแทน/เงินเพิ่มอื่นๆ	
๔๗๗	น.ส.ราวดี	คะวะนา	ค.บ. (วิทยาศาสตร์ศึกษา (ฟิสิกส์))	๐๘๔๐๘๖๕๐๐๔๘๗	ครู	คศ.๑	๐๘๔๐๘๖๕๐๐๔๘๒	ครู	คศ.๑	๒๐,๕๑๐	-	-	
๔๗๘	นายยุทธนา	อุดม	ค.บ. (การประถมศึกษา)	๐๘๔๐๘๖๕๐๐๔๘๘	ครู	คศ.๒	๐๘๔๐๘๖๕๐๐๔๘๓	ครู	คศ.๒	๔๒,๐๖๐	-	-	
๔๗๙	น.ส.วรีพร	จันเพ็ชร	กศ.ม. (หลักสูตรและการสอน) คศ.บ. (อาหารและโภชนาการ)	๐๘๔๐๘๖๕๐๐๔๘๙	ครู	คศ.๓	๐๘๔๐๘๖๕๐๐๔๘๔	ครู	คศ.๓	๕๐,๘๒๐	-	-	
๔๘๐	นางสมพิศ	อินดี	ค.บ. (บรรณารักษศาสตร์)	๐๘๔๐๘๖๕๐๐๔๙๐	ครู	คศ.๒	๐๘๔๐๘๖๕๐๐๔๘๕	ครู	คศ.๒	๔๕,๗๒๐	-	-	
๔๘๑	น.ส.ฉัตรวดี	ศรีปลาด	วท.บ. (เกษตรศึกษา)	๐๘๔๐๘๖๕๐๐๔๙๑	ครู	คศ.๓	๐๘๔๐๘๖๕๐๐๔๘๖	ครู	คศ.๓	๕๕,๒๓๐	-	-	
๔๘๒	น.ส.จันทร์เพ็ญ	มีฤทธิ์	ค.บ. (สังคมศึกษา)	๐๘๔๐๘๖๕๐๐๔๙๒	ครูผู้ช่วย	-	๐๘๔๐๘๖๕๐๐๔๘๗	ครูผู้ช่วย	-	๑๖,๗๕๐	-	-	
๔๘๓	-	-	-	๐๘๔๐๘๖๕๐๐๔๙๓	ครูผู้ช่วย	-	๐๘๔๐๘๖๕๐๐๔๘๘	ครูผู้ช่วย	-	-	-	-	**ว่าง-
๔๘๔	น.ส.สาวิตรี	เจิงรัมย์	ศศ.บ. (ภาษาอังกฤษ)	๐๘๔๐๘๖๕๐๐๔๙๔	ครู	คศ.๑	๐๘๔๐๘๖๕๐๐๔๘๙	ครู	คศ.๑	๒๔,๕๙๐	-	-	
๔๘๕	-	-	-	๐๘๔๐๘๖๕๐๐๔๙๕	ครูผู้ช่วย	-	๐๘๔๐๘๖๕๐๐๔๙๐	ครูผู้ช่วย	-	-	-	-	**ว่าง-
๔๘๖	นางวิลาวัลย์	มาตฤโยธ	ค.บ. (การศึกษาปฐมวัย)	๐๘๔๐๘๖๕๐๐๔๙๖	ครู	คศ.๒	๐๘๔๐๘๖๕๐๐๔๙๑	ครู	คศ.๒	๓๑,๐๗๐	-	-	
๔๘๗	-	-	-	๐๘๔๐๘๖๕๐๐๔๙๗	ครูผู้ช่วย	-	๐๘๔๐๘๖๕๐๐๔๙๒	ครูผู้ช่วย	-	-	-	-	**ว่าง-
๔๘๘	นายคมงคลวิจิต	วริทธิ์ธรชัย	ค.บ. (การวัดผลการศึกษา)	๐๘๔๐๘๖๕๐๐๔๙๘	ครู	คศ.๒	๐๘๔๐๘๖๕๐๐๔๙๓	ครู	คศ.๒	๓๐,๖๔๐	-	-	
๔๘๙	น.ส.ตลภิญญา	น้ำเจ็ด	กศ.ม. (การบริหารการศึกษา) ค.บ. (ภาษาไทย)	๐๘๔๐๘๖๕๐๐๔๙๙	ครู	คศ.๓	๐๘๔๐๘๖๕๐๐๔๙๔	ครู	คศ.๓	๓๔,๔๔๐	-	-	
๔๙๐	นายธวัชชัย	ภูทองเงิน	วท.บ. (วิทยาศาสตร์การกีฬา)	๐๘๔๐๘๖๕๐๐๕๐๐	ครู	คศ.๒	๐๘๔๐๘๖๕๐๐๔๙๕	ครู	คศ.๒	๓๔,๒๕๐	-	-	
๔๙๑	-	-	-	๐๘๔๐๘๖๕๐๐๕๐๑	ครู	คศ.๑	๐๘๔๐๘๖๕๐๐๔๙๖	ครู	คศ.๑	-	-	-	-ว่าง-
๔๙๒	น.ส.วิภาพรรณ	แก้วศรี	ค.บ. (การศึกษาปฐมวัย)	๐๘๔๐๘๖๕๐๐๕๐๒	ครู	คศ.๒	๐๘๔๐๘๖๕๐๐๔๙๗	ครู	คศ.๒	๓๔,๑๓๐	-	-	
๔๙๓	นายลัทธพล	สมใจ	วท.บ. (การฝึกและการจัดการกีฬา)	๐๘๔๐๘๖๕๐๐๕๐๓	ครู	คศ.๓	๐๘๔๐๘๖๕๐๐๔๙๘	ครู	คศ.๓	๓๖,๖๒๐	-	-	
๔๙๔	นางไกลยนา	รวยดี	ค.บ. (การประถมศึกษา)	๐๘๔๐๘๖๕๐๐๕๐๔	ครู	คศ.๒	๐๘๔๐๘๖๕๐๐๔๙๙	ครู	คศ.๒	๓๕,๕๖๐	-	-	
๔๙๕	นายรณกฤต	ทรัพย์ประเสริฐ	ศศ.บ. (ดนตรีไทย)	๐๘๔๐๘๖๕๐๐๕๐๕	ครูผู้ช่วย	-	๐๘๔๐๘๖๕๐๐๕๐๐	ครูผู้ช่วย	-	๑๙,๑๙๐	-	-	

๑๑. บัญชีแสดงจัดคนลงสู่ตำแหน่งและการกำหนดเลขที่ตำแหน่งในโรงเรียนสังกัดเมืองพัทยา (พนักงานครูเมืองพัทยา) งบอุดหนุน

ที่	ชื่อ - สกุล	วุฒิการศึกษา	กรอบอัตรากำลังเดิม			กรอบอัตรากำลังใหม่			เงินเดือน	เงินประจำตำแหน่ง		หมายเหตุ
			เลขที่ตำแหน่ง	ตำแหน่ง	อันดับ	เลขที่ตำแหน่ง	ตำแหน่ง	อันดับ		เงินประจำตำแหน่ง	เงินค่าตอบแทน/เงินเพิ่มอื่นๆ	
๔๙๖	-	-	๐๘๔๐๘๖๕๐๐๕๐๖	ครู	คศ.๑	๐๘๔๐๘๖๕๐๐๕๐๑	ครู	คศ.๑	-	-	-	-ว่าง-
๔๙๗	น.ส.ศศิธร ยอดพูล	ศษ.บ. (เคมี-ชีววิทยา)	๐๘๔๐๘๖๕๐๐๕๐๗	ครู	คศ.๑	๐๘๔๐๘๖๕๐๐๕๐๒	ครู	คศ.๑	๒๖,๘๔๐	-	-	
๔๙๘	นายกิตติชัย คลองน้อย	ค.บ. (ดนตรีศึกษา)	๐๘๔๐๘๖๕๐๐๕๐๘	ครู	คศ.๑	๐๘๔๐๘๖๕๐๐๕๐๓	ครู	คศ.๑	๒๖,๐๕๐	-	-	
๔๙๙	น.ส.อำนาจ สีม่วง	คศ.บ. (คหกรรมศาสตร์ศึกษา)	๐๘๔๐๘๖๕๐๐๕๐๙	ครู	คศ.๑	๐๘๔๐๘๖๕๐๐๕๐๔	ครู	คศ.๑	๒๖,๐๕๐	-	-	
	โรงเรียนเมืองพัทยา ๑๐ (บ้านเกาะล้าน)											
	พนักงานครูเมืองพัทยา											
	ระดับปฐมวัย											
๕๐๐	-	-	๐๘๔๐๘๖๕๐๐๕๑๐	ครูผู้ช่วย	-	๐๘๔๐๘๖๕๐๐๕๑๕	ครูผู้ช่วย	-	-	-	-	**ว่าง-
๕๐๑	-	-	๐๘๔๐๘๖๕๐๐๕๑๑	ครูผู้ช่วย	-	๐๘๔๐๘๖๕๐๐๕๑๖	ครูผู้ช่วย	-	-	-	-	**ว่าง-
๕๐๒	-	-	๐๘๔๐๘๖๕๐๐๕๑๒	ครู	คศ.๑	๐๘๔๐๘๖๕๐๐๕๑๗	ครู	คศ.๑	-	-	-	-ว่าง-
	ระดับภาคบังคับ											
๕๐๓	-	-	๐๘๔๐๘๕๕๐๐๑๐๐	ผอ.ร.ร.	คศ.๓	๐๘๔๐๘๕๕๐๐๑๐๐	ผอ.ร.ร.	คศ.๓	-	-	-	*ว่าง-
๕๐๔	น.ส.สถาพร ละวีโรจน์	กศ.ม. (การบริหารการศึกษา)	๐๘๔๐๘๕๕๐๐๑๐๓	รอง ผอ.ร.ร.	คศ.๓	๐๘๔๐๘๕๕๐๐๑๐๓	รอง ผอ.ร.ร.	คศ.๓	๕๑,๔๑๐	-	-	
๕๐๕	-	-	๐๘๔๐๘๖๕๐๐๕๑๓	ครูผู้ช่วย	-	๐๘๔๐๘๖๕๐๐๕๑๘	ครูผู้ช่วย	-	-	-	-	**ว่าง-
๕๐๖	นายธราพงษ์ กุลวงศ์วโรชิต	วท.บ. (วิทยาศาสตร์การกีฬา)	๐๘๔๐๘๖๕๐๐๕๑๔	ครู	คศ.๒	๐๘๔๐๘๖๕๐๐๕๑๙	ครู	คศ.๒	๓๓,๑๐๐	-	-	
๕๐๗	นางขวัญจิตร ขวัญเมือง	ศษ.ม. (การบริหารการศึกษา) ค.บ. (ภาษาอังกฤษ)	๐๘๔๐๘๖๕๐๐๕๑๕	ครู	คศ.๓	๐๘๔๐๘๖๕๐๐๕๑๐	ครู	คศ.๓	๓๘,๐๐๐	-	-	
๕๐๘	นางทัศนีย์ เสงยยัง	ค.บ. (การศึกษาปฐมวัย)	๐๘๔๐๘๖๕๐๐๕๑๖	ครู	คศ.๒	๐๘๔๐๘๖๕๐๐๕๑๑	ครู	คศ.๒	๓๖,๙๙๐	-	-	
๕๐๙	น.ส.จิราภา ยืดพวก	ค.บ. (คณิตศาสตร์)	๐๘๔๐๘๖๕๐๐๕๑๗	ครูผู้ช่วย	-	๐๘๔๐๘๖๕๐๐๕๑๒	ครูผู้ช่วย	-	๑๗,๔๔๐	-	-	

๑๑. บัญชีแสดงจัดคนลงสู่ตำแหน่งและการกำหนดเลขที่ตำแหน่งในโรงเรียนสังกัดเมืองพัทยา (พนักงานครูเมืองพัทยา) งบอุดหนุน

ที่	ชื่อ - สกุล	วุฒิการศึกษา	กรอบอัตรากำลังเดิม			กรอบอัตรากำลังใหม่			เงินเดือน	เงินประจำตำแหน่ง		หมายเหตุ			
			เลขที่ตำแหน่ง	ตำแหน่ง	อันดับ	เลขที่ตำแหน่ง	ตำแหน่ง	อันดับ		เงินประจำตำแหน่ง	เงินค่าตอบแทน/เงินเพิ่มอื่นๆ				
๕๑๐	-	-	๐๘๔๐๘๖๕๐๐๕๑๘	ครู	คศ.๒	๐๘๔๐๘๖๕๐๐๕๑๓	ครูผู้ช่วย	-	-	-	-	-	-	-	-
๕๑๑	น.ส.ภัทราธิษฐ์ บอนขุนทด	ค.บ. (วิทยาศาสตร์ทั่วไป)	๐๘๔๐๘๖๕๐๐๕๑๙	ครู	คศ.๑	๐๘๔๐๘๖๕๐๐๕๑๔	ครู	คศ.๑	๒๐,๘๐๐	-	-	-	-	-	-
๕๑๒	-	-	๐๘๔๐๘๖๕๐๐๕๒๐	ครูผู้ช่วย	-	๐๘๔๐๘๖๕๐๐๕๑๕	ครูผู้ช่วย	-	-	-	-	-	-	-	**ว่าง-
๕๑๓	น.ส.กรรณิการ์ กระแสเทพ	ศษ.ม. (การบริหารการศึกษา)	๐๘๔๐๘๖๕๐๐๕๒๑	ครู	คศ.๒	๐๘๔๐๘๖๕๐๐๕๑๖	ครู	คศ.๒	๒๗,๘๒๐	-	-	-	-	-	-
๕๑๔	นายนุชิต วีระสิงห์	ค.ม. (การบริหารการศึกษา)	๐๘๔๐๘๖๕๐๐๕๒๒	ครู	คศ.๓	๐๘๔๐๘๖๕๐๐๕๑๗	ครู	คศ.๓	๔๗,๒๕๐	-	-	-	-	-	-
๕๑๕	น.ส.วันเพ็ญ เจริญจิตต์	กศ.บ. (ภาษาไทย)	๐๘๔๐๘๖๕๐๐๕๒๓	ครู	คศ.๒	๐๘๔๐๘๖๕๐๐๕๑๘	ครู	คศ.๒	๓๗,๐๔๐	-	-	-	-	-	-
๕๑๖	นายปัญญากร ต่อศักดิ์	ค.บ. (ภาษาอังกฤษ)	๐๘๔๐๘๖๕๐๐๕๒๔	ครูผู้ช่วย	-	๐๘๔๐๘๖๕๐๐๕๑๙	ครูผู้ช่วย	-	๑๗,๔๖๐	-	-	-	-	-	-
๕๑๗	นายรัฐธนพล มะโนรัตน์	ค.บ. (ดนตรีศึกษา)	๐๘๔๐๘๖๕๐๐๕๒๕	ครูผู้ช่วย	-	๐๘๔๐๘๖๕๐๐๕๒๐	ครูผู้ช่วย	-	๑๗,๔๔๐	-	-	-	-	-	-
๕๑๘	-	-	๐๘๔๐๘๖๕๐๐๕๒๖	ครูผู้ช่วย	-	๐๘๔๐๘๖๕๐๐๕๒๑	ครูผู้ช่วย	-	-	-	-	-	-	-	**ว่าง-
๕๑๙	นางสาวกิตติมา พุมมา	กศ.ม. (การบริหารการศึกษา)	๐๘๔๐๘๖๕๐๐๕๒๗	ครู	คศ.๒	๐๘๔๐๘๖๕๐๐๕๒๒	ครู	คศ.๒	๓๐,๕๖๐	-	-	-	-	-	-
๕๒๐	-	-	๐๘๔๐๘๖๕๐๐๕๒๘	ครู	คศ.๑	๐๘๔๐๘๖๕๐๐๕๒๓	ครู	คศ.๑	-	-	-	-	-	-	ว่าง
	โรงเรียนเมืองพัทยา ๑๑ (มัธยมสาธิตพัทยา)														
	พนักงานครูเมืองพัทยา														
	ระดับภาคบังคับ														
๕๒๑	นายพูลศักดิ์ พงษ์พิพัฒน์วัฒนา	กศ.ม. (การบริหารการศึกษา)	๐๘๔๐๘๕๕๐๐๐๑๑	ผอ.ร.ร.	คศ.๔	๐๘๔๐๘๕๕๐๐๐๑๑	ผอ.ร.ร.	คศ.๔	๖๔,๓๙๐	-	-	-	-	-	-
๕๒๒	-	-	๐๘๔๐๘๕๕๐๐๐๓๔	รอง ผอ.ร.ร.	คศ.๓	๐๘๔๐๘๕๕๐๐๐๓๔	รอง ผอ.ร.ร.	คศ.๓	-	-	-	-	-	-	*ว่าง-
๕๒๓	นายทพวงศ์ ศรีแสนยงค์	กศ.ม. (การบริหารการศึกษา)	๐๘๔๐๘๕๕๐๐๐๓๕	รอง ผอ.ร.ร.	คศ.๔	๐๘๔๐๘๕๕๐๐๐๓๕	รอง ผอ.ร.ร.	คศ.๔	๔๒,๑๐๐	-	-	-	-	-	-
๕๒๔	น.ส.สุจาวี กลุ่มยา	วท.บ. (เคมี)	๐๘๔๐๘๖๕๐๐๑๔๔	ครู	คศ.๑	๐๘๔๐๘๕๕๐๐๑๒๔	ครู	คศ.๑	๑๙,๘๐๐	-	-	-	-	-	-
๕๒๕	น.ส.ธัญพร ช่อนกลิ่น	ค.บ. (วิทยาศาสตร์)	๐๘๔๐๘๖๕๐๐๑๙๓	ครู	คศ.๑	๐๘๔๐๘๖๕๐๐๑๒๕	ครู	คศ.๑	๒๐,๔๑๐	-	-	-	-	-	-

๑๑. บัญชีแสดงจัดคนลงสู่ตำแหน่งและการกำหนดเลขที่ตำแหน่งในโรงเรียนสังกัดเมืองพัทยา (พนักงานครูเมืองพัทยา) งบอุดหนุน

ที่	ชื่อ - สกุล	วุฒิการศึกษา	กรอบอัตรากำลังเดิม			กรอบอัตรากำลังใหม่			เงินเดือน	เงินประจำตำแหน่ง		หมายเหตุ
			เลขที่ตำแหน่ง	ตำแหน่ง	อันดับ	เลขที่ตำแหน่ง	ตำแหน่ง	อันดับ		เงินประจำตำแหน่ง	เงินค่าตอบแทน/เงินเพิ่มอื่นๆ	
๕๒๖	น.ส.ชุติมดี ภูก้อนเหลือง	ค.บ. (ภาษาอังกฤษ)	๐๘๔๐๘๖๕๐๐๒๓๕	ครู	คศ.๑	๐๘๔๐๘๖๕๐๐๕๒๖	ครู	คศ.๑	๑๙,๕๐๐	-	-	
๕๒๗	น.ส.รุ่งทิวา คำพา	ค.บ. (วิทยาศาสตร์)	๐๘๔๐๘๖๕๐๐๓๒๔	ครู	คศ.๑	๐๘๔๐๘๖๕๐๐๕๒๗	ครู	คศ.๑	๒๐,๓๙๐	-	-	
๕๒๘	น.ส.ลัดดาวัลย์ เกิดทรัพย์	กศ.บ. (ชีววิทยา)	๐๘๔๐๘๖๕๐๐๓๗๑	ครู	คศ.๑	๐๘๔๐๘๖๕๐๐๕๒๘	ครู	คศ.๑	๒๐,๑๖๐	-	-	
๕๒๙	น.ส.พณชนก พรหมภินันท์	กศ.บ. (การสอนชีววิทยา)	๐๘๔๐๘๖๕๐๐๕๒๙	ครู	คศ.๑	๐๘๔๐๘๖๕๐๐๕๒๙	ครู	คศ.๑	๒๐,๖๙๐	-	-	
๕๓๐	น.ส.ลัดดาวัลย์ บุญญา	ศษ.ม. (การบริหารการศึกษา) ค.บ. (วิทยาศาสตร์ทั่วไป)	๐๘๔๐๘๖๕๐๐๕๓๐	ครู	คศ.๒	๐๘๔๐๘๖๕๐๐๕๓๐	ครู	คศ.๒	๒๖,๗๔๐	-	-	
๕๓๑	นายณัฐพงษ์ ชุมแก้ว	วท.บ. (ฟิสิกส์)	๐๘๔๐๘๖๕๐๐๕๓๑	ครู	คศ.๒	๐๘๔๐๘๖๕๐๐๕๓๑	ครู	คศ.๒	๓๖,๖๐๐	-	-	
๕๓๒	นายธนาวุฒ ทวยเวียง	ศษ.บ. (ศิลปศึกษา)	๐๘๔๐๘๖๕๐๐๕๓๒	ครู	คศ.๓	๐๘๔๐๘๖๕๐๐๕๓๒	ครู	คศ.๓	๓๔,๒๔๐	-	-	
๕๓๓	-	-	๐๘๔๐๘๖๕๐๐๕๓๓	ครูผู้ช่วย	-	๐๘๔๐๘๖๕๐๐๕๓๓	ครูผู้ช่วย	-	-	-	-	**ว่าง-
๕๓๔	นางลัดดาวัลย์ ธรรมชุกรสาร	วท.บ. (เคมี)	๐๘๔๐๘๖๕๐๐๕๓๔	ครู	คศ.๑	๐๘๔๐๘๖๕๐๐๕๓๔	ครู	คศ.๑	๑๙,๗๐๐	-	-	
๕๓๕	นางแวววิทย์ พุทธประเสริฐ	กศ.ม. (การบริหารการศึกษา) ค.บ. (ภาษาอังกฤษ)	๐๘๔๐๘๖๕๐๐๕๓๕	ครู	คศ.๒	๐๘๔๐๘๖๕๐๐๕๓๕	ครู	คศ.๒	๒๔,๙๗๐	-	-	
๕๓๖	นางวารารณณ์ รัตนพิมพ์ภรณ์	ศษ.ม. (การบริหารการศึกษา) ค.บ. (บรรณารักษ์)	๐๘๔๐๘๖๕๐๐๕๓๖	ครู	คศ.๓	๐๘๔๐๘๖๕๐๐๕๓๖	ครู	คศ.๓	๔๖,๔๘๐	-	-	
๕๓๗	น.ส.ณัฐพร ล้อมแพน	ค.บ. (วิทยาศาสตร์)	๐๘๔๐๘๖๕๐๐๕๓๗	ครู	คศ.๑	๐๘๔๐๘๖๕๐๐๕๓๗	ครู	คศ.๑	๒๐,๒๖๐	-	-	
๕๓๘	น.ส.อุษา สุขสวัสดิ์	กศ.ม. (การสอนวิทยาศาสตร์) ค.บ. (ฟิสิกส์)	๐๘๔๐๘๖๕๐๐๕๓๘	ครู	คศ.๒	๐๘๔๐๘๖๕๐๐๕๓๘	ครู	คศ.๒	๒๙,๓๐๐	-	-	
๕๓๙	น.ส.เกศวิมลลักษณ์ แจ่มจันทร์	กศ.บ. (ภาษาไทย)	๐๘๔๐๘๖๕๐๐๕๓๙	ครู	คศ.๓	๐๘๔๐๘๖๕๐๐๕๓๙	ครู	คศ.๓	๓๗,๕๑๐	-	-	
๕๔๐	น.ส.พรเพชร โสอินทร์	ค.บ. (ประวัติศาสตร์)	๐๘๔๐๘๖๕๐๐๕๔๐	ครู	คศ.๓	๐๘๔๐๘๖๕๐๐๕๔๐	ครู	คศ.๓	๓๗,๑๑๐	-	-	
๕๔๑	-	-	๐๘๔๐๘๖๕๐๐๕๔๑	ครูผู้ช่วย	-	๐๘๔๐๘๖๕๐๐๕๔๑	ครูผู้ช่วย	-	-	-	-	**ว่าง-
๕๔๒	น.ส.คริสตมาส บุญยะดิเรก	ค.บ. (ภาษาไทย)	๐๘๔๐๘๖๕๐๐๕๔๒	ครู	คศ.๒	๐๘๔๐๘๖๕๐๐๕๔๒	ครู	คศ.๒	๓๓,๒๔๐	-	-	
๕๔๓	นางศิริพรรณ สุขศรีแก้ว	ศษ.บ. (ภาษาไทย)	๐๘๔๐๘๖๕๐๐๕๔๓	ครู	คศ.๓	๐๘๔๐๘๖๕๐๐๕๔๓	ครู	คศ.๓	๔๕,๔๗๐	-	-	

๑๑. บัญชีแสดงจัดคนลงสู่ตำแหน่งและการกำหนดเลขที่ตำแหน่งในโรงเรียนสังกัดเมืองพัทยา (พนักงานครูเมืองพัทยา) งบอุดหนุน

ที่	ชื่อ - สกุล	วุฒิการศึกษา	กรอบอัตรากำลังเดิม			กรอบอัตรากำลังใหม่			เงินเดือน	เงินประจำตำแหน่ง		หมายเหตุ
			เลขที่ตำแหน่ง	ตำแหน่ง	อันดับ	เลขที่ตำแหน่ง	ตำแหน่ง	อันดับ		เงินประจำตำแหน่ง	เงินค่าตอบแทน/เงินเพิ่มอื่นๆ	
๕๔๔	นายอรรถพล จันทโรชิตี	ศษ.ม. (การบริหารการศึกษา) ศศ.บ. (ภาษาไทย)	๐๘๔๐๘๖๕๐๐๕๔๔	ครู	คศ.๓	๐๘๔๐๘๖๕๐๐๕๔๔	ครู	คศ.๓	๓๔,๐๐๐	-	-	
๕๔๕	นายอมรเทพ ยิ้มคล้าย	ค.บ. (ฟิสิกส์)	๐๘๔๐๘๖๕๐๐๕๔๕	ครู	คศ.๑	๐๘๔๐๘๖๕๐๐๕๔๕	ครู	คศ.๑	๑๙,๗๑๐	-	-	
๕๔๖	นายภิญโญ เงินท็อก	ค.บ. (พลศึกษา)	๐๘๔๐๘๖๕๐๐๕๔๖	ครู	คศ.๑	๐๘๔๐๘๖๕๐๐๕๔๖	ครู	คศ.๑	๒๒,๔๘๐	-	-	
๕๔๗	น.ส.สุธาศรีรัตน์ ศรีสิงห์	ศษ.ม. (การบริหารการศึกษา) ค.บ. (สังคมศึกษา)	๐๘๔๐๘๖๕๐๐๕๔๗	ครู	คศ.๓	๐๘๔๐๘๖๕๐๐๕๔๗	ครู	คศ.๓	๓๑,๖๕๐	-	-	
๕๔๘	น.ส.สุพิศขามณ์ แก้วแสงสุข	ศษ.ม. (การสอนสังคมศึกษา) ศษ.บ. (สังคมศึกษา)	๐๘๔๐๘๖๕๐๐๕๔๘	ครู	คศ.๒	๐๘๔๐๘๖๕๐๐๕๔๘	ครู	คศ.๒	๒๗,๐๑๐	-	-	
๕๔๙	น.ส.ธันชนันท์ ทูลคำเตย	ศษ.ม. (ภาวะผู้นำการบริหารและการจัดการศึกษา) วท.ม. (จิตวิทยาการปรึกษา) ศศ.บ. (บริหารธุรกิจ) (ป.บัณฑิต)	๐๘๔๐๘๖๕๐๐๕๔๙	ครู	คศ.๒	๐๘๔๐๘๖๕๐๐๕๔๙	ครู	คศ.๒	๓๐,๖๖๐	-	-	
๕๕๐	นายเจษฎา พิลาทอง	ศษ.บ. (ฟิสิกส์)	๐๘๔๐๘๖๕๐๐๕๕๐	ครูผู้ช่วย	-	๐๘๔๐๘๖๕๐๐๕๕๐	ครูผู้ช่วย	-	๑๕,๘๐๐	-	-	
๕๕๑	น.ส.อาทิตยา กรรณิกา	ค.บ. (ภาษาไทย)	๐๘๔๐๘๖๕๐๐๕๕๑	ครู	คศ.๒	๐๘๔๐๘๖๕๐๐๕๕๑	ครู	คศ.๒	๒๙,๙๐๐	-	-	
๕๕๒	น.ส.ธนาวรรณ ศรีรัตนสุนันท์	ศษ.ม. (การบริหารการศึกษา) ค.บ. (คหกรรม)	๐๘๔๐๘๖๕๐๐๕๕๒	ครู	คศ.๒	๐๘๔๐๘๖๕๐๐๕๕๒	ครู	คศ.๒	๒๗,๙๙๐	-	-	
๕๕๓	น.ส.จิรัชยา จันทะวัน	กศ.บ. (คณิตศาสตร์)	๐๘๔๐๘๖๕๐๐๕๕๓	ครู	คศ.๓	๐๘๔๐๘๖๕๐๐๕๕๓	ครู	คศ.๓	๓๔,๓๔๐	-	-	
๕๕๔	น.ส.จารุณี เหนือเกาะหวาย	ศษ.ม. (การบริหารการศึกษา) ค.บ. (ภาษาอังกฤษ)	๐๘๔๐๘๖๕๐๐๕๕๔	ครู	คศ.๒	๐๘๔๐๘๖๕๐๐๕๕๔	ครู	คศ.๒	๒๙,๙๔๐	-	-	
๕๕๕	น.ส.ณัฐพร เอี่ยมทอง	กศ.ม. (หลักสูตรและการสอน) วศ.บ. (วิศวกรรมโยธา)	๐๘๔๐๘๖๕๐๐๕๕๕	ครู	คศ.๒	๐๘๔๐๘๖๕๐๐๕๕๕	ครู	คศ.๒	๒๗,๖๔๐	-	-	
๕๕๖	น.ส.สร้อยสุดา ศรีงาม	ศษ.ม. (การบริหารการศึกษา) วท.บ. (คณิตศาสตร์)	๐๘๔๐๘๖๕๐๐๕๕๖	ครู	คศ.๒	๐๘๔๐๘๖๕๐๐๕๕๖	ครู	คศ.๒	๒๘,๙๗๐	-	-	
๕๕๗	<u>ระดับมัธยมศึกษาตอนปลาย</u> นางพัชรี น้อยอิ	กศ.ม. (หลักสูตรและการสอน) กศ.บ. (ภาษาไทย)	๐๘๔๐๘๖๕๐๐๕๕๗	ครู	คศ.๔	๐๘๔๐๘๖๕๐๐๕๕๗	ครู	คศ.๔	๕๐,๐๘๐	-	-	

๑๑. บัญชีแสดงจัดคนลงสู่ตำแหน่งและการกำหนดเลขที่ตำแหน่งในโรงเรียนสังกัดเมืองพัทยา (พนักงานครูเมืองพัทยา) งบอุดหนุน

ที่	ชื่อ - สกุล	วุฒิการศึกษา	กรอบอัตรากำลังเดิม			กรอบอัตรากำลังใหม่			เงินเดือน	เงินประจำตำแหน่ง		หมายเหตุ	
			เลขที่ตำแหน่ง	ตำแหน่ง	อันดับ	เลขที่ตำแหน่ง	ตำแหน่ง	อันดับ		เงินประจำตำแหน่ง	เงินค่าตอบแทน/เงินเพิ่มอื่นๆ		
๕๕๘	น.ส.กมลทิพย์	จันสมาน	กศ.บ. (ภาษาไทย)	๐๘๔๐๘๖๕๐๐๕๕๘	ครู	คศ.๑	๐๘๔๐๘๖๕๐๐๕๕๘	ครู	คศ.๑	๒๐,๕๔๐	-	-	
๕๕๙	น.ส.นพธีรา	จิตติกรภัทร	กศ.บ. (คณิตศาสตร์)	๐๘๔๐๘๖๕๐๐๕๕๙	ครู	คศ.๒	๐๘๔๐๘๖๕๐๐๕๕๙	ครู	คศ.๒	๔๑,๙๖๐	-	-	
๕๖๐	น.ส.รัชดา	ภูเหล็กยม	ศศ.บ. (บรรณารักษศาสตร์)	๐๘๔๐๘๖๕๐๐๕๖๐	ครู	คศ.๓	๐๘๔๐๘๖๕๐๐๕๖๐	ครู	คศ.๓	๔๐,๖๗๐	-	-	
๕๖๑	นางนุชนภา	คิดสง่า	ค.บ. (คหกรรมศาสตร์)	๐๘๔๐๘๖๕๐๐๕๖๑	ครู	คศ.๓	๐๘๔๐๘๖๕๐๐๕๖๑	ครู	คศ.๓	๓๕,๖๘๐	-	-	
๕๖๒	-	-	-	๐๘๔๐๘๖๕๐๐๕๖๒	ครูผู้ช่วย	-	๐๘๔๐๘๖๕๐๐๕๖๒	ครูผู้ช่วย	-	-	-	-	**ว่าง-

คำอธิบายเพิ่มเติม

๑. *-ว่าง- หมายถึง ตำแหน่งว่างที่อยู่ระหว่างการดำเนินการสรรหา ของ ก.ท.
๒. **-ว่าง- หมายถึง ตำแหน่งว่างที่เมืองพัทยาร้องขอให้ดำเนินการสอบแข่งขันหรือร้องขอใช้บัญชีฯ กสธ.
๓. ***-ว่าง- หมายถึง ตำแหน่งว่างที่เมืองพัทยาอยู่ระหว่างการดำเนินการสรรหาด้วยวิธีการรับโอน

๑๑. บัญชีแสดงจัดคนลงสู่ตำแหน่งและการกำหนดเลขที่ตำแหน่งในโรงเรียนสังกัดเมืองพัทยา (ภารโรง) งบอุดหนุน

ลำดับ ที่	ชื่อ - สกุล	วุฒิการศึกษา	กรอบอัตรากำลังเดิม			กรอบอัตรากำลังใหม่			ค่าจ้าง ณ ๑ พ.ย.๖๔	เงินประจำตำแหน่ง		หมายเหตุ
			เลขที่ตำแหน่ง	ตำแหน่ง	อันดับ	เลขที่ตำแหน่ง	ตำแหน่ง	อันดับ		เงินประจำ ตำแหน่ง	เงินค่าตอบแทน/ เงินเพิ่มอื่นๆ	
๑	นายสำเริง มากเอี่ยม	-	๐๙๗-๔	ภารโรง	-	๐๙๗-๔	ภารโรง	-	๒๑,๐๑๐	-	-	งบอุดหนุน
๒	นางรุ่งนภา คันทา	-	๐๙๙-๔	ภารโรง	-	๐๙๙-๔	ภารโรง	-	๑๗,๕๗๐	-	-	งบอุดหนุน
๓	นายสมคิด นามประสิทธิ์	-	๑๑๐-๔	ภารโรง	-	๑๑๐-๔	ภารโรง	-	๒๑,๐๑๐	-	-	งบอุดหนุน
๔	นายขวัญชัย นามประสิทธิ์	-	๑๐๔-๔	ภารโรง	-	๑๐๔-๔	ภารโรง	-	๒๑,๐๑๐	-	-	งบอุดหนุน
๕	นายบุญมี ศรีบุรี	-	๘๗๗-๔	ภารโรง	-	๘๗๗-๔	ภารโรง	-	๒๑,๐๑๐	-	-	งบอุดหนุน
๖	นายเสถียร เนินทอง	-	๘๗๘-๔	ภารโรง	-	๘๗๘-๔	ภารโรง	-	๒๑,๐๑๐	-	-	งบอุดหนุน

๑๑.บัญชีแสดงจัดคนลงสู่ตำแหน่งและการกำหนดเลขที่ตำแหน่งในโรงเรียนสังกัดเมืองพัทยา (พนักงานจ้างเมืองพัทยา)

ลำดับ ที่	ชื่อ -สกุล	คุณวุฒิการศึกษา	กรอบอัตรากำลังเดิม			กรอบอัตรากำลังใหม่			เงินเดือน	เงินประจำตำแหน่ง		หมายเหตุ
			เลขที่ ตำแหน่ง	ตำแหน่ง	ประเภทพนักงานจ้าง	เลขที่ ตำแหน่ง	ตำแหน่ง	ประเภทพนักงานจ้าง		เงินประจำ ตำแหน่ง	เงินค่าตอบแทน/ เงินเพิ่มอื่นๆ	
โรงเรียนเมืองพัทยา ๑ (เจริญ พิศลยบุตรราษฎร์บำเพ็ญ)												
๑	น.ส.ยวดี อินทยุง	ค.บ. (คณิตศาสตร์)	-	ผู้ช่วยครู	ตามภารกิจ (ผู้มีคุณวุฒิ)	-	ผู้ช่วยครู	ตามภารกิจ (ผู้มีคุณวุฒิ)	๑๗,๑๐๐	-	-	
๒	น.ส.ธาดารัตน์ กีกขุนทด	ค.บ. (คณิตศาสตร์)	-	ผู้ช่วยครู	ตามภารกิจ (ผู้มีคุณวุฒิ)	-	ผู้ช่วยครู	ตามภารกิจ (ผู้มีคุณวุฒิ)	๑๙,๐๗๐	-	-	
๓	น.ส.ชลลดา ทิปต์ธนาธิป	ศษ.บ. (วิทยาศาสตร์)	-	ผู้ช่วยครู	ตามภารกิจ (ผู้มีคุณวุฒิ)	-	ผู้ช่วยครู	ตามภารกิจ (ผู้มีคุณวุฒิ)	๑๕,๑๖๐	-	-	
๔	น.ส.ภัทริยา สุทธิพงษ์	ค.บ. (คณิตศาสตร์)	-	ผู้ช่วยครู	ตามภารกิจ (ผู้มีคุณวุฒิ)	-	ผู้ช่วยครู	ตามภารกิจ (ผู้มีคุณวุฒิ)	๑๗,๗๐๐	-	-	
๕	นายเทิดพงษ์ เจริญศิริ	ศษ.บ. (พลศึกษาและสุขศึกษา)	-	ผู้ช่วยครู	ตามภารกิจ (ผู้มีคุณวุฒิ)	-	ผู้ช่วยครู	ตามภารกิจ (ผู้มีคุณวุฒิ)	๑๗,๗๐๐	-	-	
๖	ว่าที่ ร.ต.(ญ) ชิดชนก ราฟังกิจ	ค.บ. คอมพิวเตอร์ศึกษา)	-	ผู้ช่วยครู	ตามภารกิจ (ผู้มีคุณวุฒิ)	-	ผู้ช่วยครู	ตามภารกิจ (ผู้มีคุณวุฒิ)	๑๕,๘๐๐	-	-	
๗	น.ส.วัชรภรณ์ พงษ์พิพัฒน์วัฒนา	ค.อ.บ. (คอมพิวเตอร์)	-	ผู้ช่วยครู	ตามภารกิจ (ผู้มีคุณวุฒิ)	-	ผู้ช่วยครู	ตามภารกิจ (ผู้มีคุณวุฒิ)	๒๑,๖๘๐	-	-	
๘	น.ส.จุฑาขวัญ ทับทอง	ค.บ. (ภาษาอังกฤษ)	-	ผู้ช่วยครู	ตามภารกิจ (ผู้มีคุณวุฒิ)	-	ผู้ช่วยครู	ตามภารกิจ (ผู้มีคุณวุฒิ)	๑๗,๐๒๐	-	-	
๙	น.ส.พลอยภัสร์ อรัญภูมิ	ค.บ. (การศึกษาปฐมวัย)	-	ผู้ช่วยครู	ตามภารกิจ (ผู้มีคุณวุฒิ)	-	ผู้ช่วยครู	ตามภารกิจ (ผู้มีคุณวุฒิ)	๑๗,๑๐๐	-	-	งบอุดหนุน
๑๐	นายภานุพงศ์ นามประภากร	ศศ.บ. (นาฏศิลป์และการละคร)	-	ผู้ช่วยครู	ตามภารกิจ (ผู้มีคุณวุฒิ)	-	ผู้ช่วยครู	ตามภารกิจ (ผู้มีคุณวุฒิ)	๒๑,๔๘๐	-	-	งบอุดหนุน
๑๑	นายพรศาสตร์ คำภาภูมิ	ศน.บ. (การสอนภาษาอังกฤษ)	-	ผู้ช่วยครู	ตามภารกิจ (ผู้มีคุณวุฒิ)	-	ผู้ช่วยครู	ตามภารกิจ (ผู้มีคุณวุฒิ)	๒๐,๗๕๐	-	-	งบอุดหนุน
๑๒	น.ส.พนัสกร วาดวงค์	ค.บ. (สังคมศึกษา)	-	ผู้ช่วยครู	ตามภารกิจ (ผู้มีคุณวุฒิ)	-	ผู้ช่วยครู	ตามภารกิจ (ผู้มีคุณวุฒิ)	๒๑,๑๕๐	-	-	งบอุดหนุน
๑๓	นายบุญเชิด โครงพิมาย	-	-	ภารโรง	ทั่วไป	-	ภารโรง	ทั่วไป	๙,๐๐๐	-	-	
๑๔	น.ส.อรนุช เกตา	-	-	ภารโรง	ทั่วไป	-	ภารโรง	ทั่วไป	๙,๐๐๐	-	-	งบอุดหนุน
๑๕	ว่าง	-	-	ภารโรง	ทั่วไป	-	ภารโรง	ทั่วไป	๙,๐๐๐	-	-	งบอุดหนุน
โรงเรียนเมืองพัทยา ๒ (เจริญราษฎร์อุทิศ)												
๑๖	น.ส.เปรมฤทัย คำมูลมาตร	ค.บ. (ภาษาไทย)	-	ผู้ช่วยครู	ตามภารกิจ (ผู้มีคุณวุฒิ)	-	ผู้ช่วยครู	ตามภารกิจ (ผู้มีคุณวุฒิ)	๑๘,๙๘๐	-	-	
๑๗	น.ส.ณัฐรดา รัสมิ	กศ.บ. (การศึกษาปฐมวัย)	-	ผู้ช่วยครู	ตามภารกิจ (ผู้มีคุณวุฒิ)	-	ผู้ช่วยครู	ตามภารกิจ (ผู้มีคุณวุฒิ)	๒๐,๕๓๐	-	-	
๑๘	ว่าง	-	-	ผู้ช่วยครู	ตามภารกิจ (ผู้มีคุณวุฒิ)	-	ผู้ช่วยครู	ตามภารกิจ (ผู้มีคุณวุฒิ)	๑๕,๘๐๐	-	-	
๑๙	น.ส.ดวงกมล คำชู	ค.บ. (ภาษาไทย)	-	ผู้ช่วยครู	ตามภารกิจ (ผู้มีคุณวุฒิ)	-	ผู้ช่วยครู	ตามภารกิจ (ผู้มีคุณวุฒิ)	๑๙,๐๗๐	-	-	

๑๑.บัญชีแสดงจัดคนลงสู่ตำแหน่งและการกำหนดเลขที่ตำแหน่งในโรงเรียนสังกัดเมืองพัทยา (พนักงานจ้างเมืองพัทยา)

ลำดับ ที่	ชื่อ -สกุล	คุณวุฒิการศึกษา	กรอบอัตรากำลังเดิม			กรอบอัตรากำลังใหม่			เงินเดือน	เงินประจำตำแหน่ง		หมายเหตุ	
			เลขที่ ตำแหน่ง	ตำแหน่ง	ประเภทพนักงานจ้าง	เลขที่ ตำแหน่ง	ตำแหน่ง	ประเภทพนักงานจ้าง		เงินประจำ ตำแหน่ง	เงินค่าตอบแทน/ เงินเพิ่มอื่นๆ		
๒๐	น.ส.กิ่งเพชร	สมานทอง	ค.บ. (การประถมศึกษา)	-	ผู้ช่วยครู	ตามภารกิจ (ผู้มีคุณวุฒิ)	-	ผู้ช่วยครู	ตามภารกิจ (ผู้มีคุณวุฒิ)	๑๗,๑๐๐	-	-	
๒๑	น.ส.สุธาสินี	ลอยฟ้า	ค.บ. (ภาษาอังกฤษ)	-	ผู้ช่วยครู	ตามภารกิจ (ผู้มีคุณวุฒิ)	-	ผู้ช่วยครู	ตามภารกิจ (ผู้มีคุณวุฒิ)	๑๗,๗๙๐	-	-	
๒๒	น.ส.กัญญารัตน์	งามผ่อง	ค.บ. (วิทยาศาสตร์ทั่วไป)	-	ผู้ช่วยครู	ตามภารกิจ (ผู้มีคุณวุฒิ)	-	ผู้ช่วยครู	ตามภารกิจ (ผู้มีคุณวุฒิ)	๑๖,๓๖๐	-	-	
๒๓	น.ส.พรพิมล	ดี	ค.บ. (สังคมศึกษา)	-	ผู้ช่วยครู	ตามภารกิจ (ผู้มีคุณวุฒิ)	-	ผู้ช่วยครู	ตามภารกิจ (ผู้มีคุณวุฒิ)	๑๙,๐๗๐	-	-	
๒๔	น.ส.วนิดา	บุญเลี้ยง	ค.บ. (ภาษาอังกฤษ)	-	ผู้ช่วยครู	ตามภารกิจ (ผู้มีคุณวุฒิ)	-	ผู้ช่วยครู	ตามภารกิจ (ผู้มีคุณวุฒิ)	๑๘,๙๘๐	-	-	
๒๕	นายภูมิพัฒน์	เที่ยงสันเทียะ	ศษ.บ. (พลศึกษา)	-	ผู้ช่วยครู	ตามภารกิจ (ผู้มีคุณวุฒิ)	-	ผู้ช่วยครู	ตามภารกิจ (ผู้มีคุณวุฒิ)	๒๒,๔๙๐	-	-	
๒๖	นางทิภาวรรณ	ศรีด้วง	วท.บ. (วิทยาศาสตร์การกีฬา)	-	ผู้ช่วยครู	ตามภารกิจ (ผู้มีคุณวุฒิ)	-	ผู้ช่วยครู	ตามภารกิจ (ผู้มีคุณวุฒิ)	๒๑,๔๙๐	-	-	
๒๗	น.ส.ธัญนิษา	อุปะทะ	ค.บ. (คณิตศาสตร์)	-	ผู้ช่วยครู	ตามภารกิจ (ผู้มีคุณวุฒิ)	-	ผู้ช่วยครู	ตามภารกิจ (ผู้มีคุณวุฒิ)	๑๖,๓๖๐	-	-	
๒๘	น.ส.เสาวภาคย์	นิลโคกสูง	บธ.บ. (บริหารธุรกิจ)	-	ผู้ช่วยครู	ตามภารกิจ (ผู้มีคุณวุฒิ)	-	ผู้ช่วยครู	ตามภารกิจ (ผู้มีคุณวุฒิ)	๒๒,๐๐๐	-	-	
๒๙	น.ส.สุวรรณา	สุดาทิพย์	ค.บ. (คณิตศาสตร์)	-	ผู้ช่วยครู	ตามภารกิจ (ผู้มีคุณวุฒิ)	-	ผู้ช่วยครู	ตามภารกิจ (ผู้มีคุณวุฒิ)	๑๗,๗๐๐	-	-	
๓๐	น.ส.รัตติยา	ทองหล่อ	ค.บ. (ดนตรี)	-	ผู้ช่วยครู	ตามภารกิจ (ผู้มีคุณวุฒิ)	-	ผู้ช่วยครู	ตามภารกิจ (ผู้มีคุณวุฒิ)	๑๗,๗๐๐	-	-	
๓๑	น.ส.ชณิกา	พันลำภักดิ์	ค.บ. (คณิตศาสตร์)	-	ผู้ช่วยครู	ตามภารกิจ (ผู้มีคุณวุฒิ)	-	ผู้ช่วยครู	ตามภารกิจ (ผู้มีคุณวุฒิ)	๑๙,๐๗๐	-	-	งบอุดหนุน
๓๒	นายวุฒิชัย	กายราช	ศศ.บ. (ภาษาอังกฤษ)	-	ผู้ช่วยครู	ตามภารกิจ (ผู้มีคุณวุฒิ)	-	ผู้ช่วยครู	ตามภารกิจ (ผู้มีคุณวุฒิ)	๒๑,๐๑๐	-	-	งบอุดหนุน
๓๓	น.ส.ธาริดา	ใจยะ	ค.บ. (ภาษาไทย)	-	ผู้ช่วยครู	ตามภารกิจ (ผู้มีคุณวุฒิ)	-	ผู้ช่วยครู	ตามภารกิจ (ผู้มีคุณวุฒิ)	๒๑,๙๑๐	-	-	งบอุดหนุน
๓๔	ว่าที่ ร.ต.สุรดิษ	รักปรางค์	ศศ.บ (ภาษาไทย)	-	ผู้ช่วยครู	ตามภารกิจ (ผู้มีคุณวุฒิ)	-	ผู้ช่วยครู	ตามภารกิจ (ผู้มีคุณวุฒิ)	๑๖,๒๓๐	-	-	งบอุดหนุน
๓๕	นายเจตพล	จันทร์กระจำง	บธ.บ (คอมพิวเตอร์ธุรกิจ)	-	ผู้ช่วยครู	ตามภารกิจ (ผู้มีคุณวุฒิ)	-	ผู้ช่วยครู	ตามภารกิจ (ผู้มีคุณวุฒิ)	๑๘,๑๙๐	-	-	งบอุดหนุน
๓๖	น.ส.พรรณทิพย์	ชื่นชม	ค.บ. (สังคมศึกษา)	-	ผู้ช่วยครู	ตามภารกิจ (ผู้มีคุณวุฒิ)	-	ผู้ช่วยครู	ตามภารกิจ (ผู้มีคุณวุฒิ)	๒๑,๗๘๐	-	-	งบอุดหนุน
๓๗	นายประภาส	แก้วสำโรง	-	-	ภารโรง	ทั่วไป	-	ภารโรง	ทั่วไป	๙,๐๐๐	-	-	
๓๘	นางสุพรรณิกา	มะลิทอง	-	-	ภารโรง	ทั่วไป	-	ภารโรง	ทั่วไป	๙,๐๐๐	-	-	
๓๙	นางสมัย	แก้วสำโรง	-	-	ภารโรง	ทั่วไป	-	ภารโรง	ทั่วไป	๙,๐๐๐	-	-	
๔๐	นางวันเพ็ญ	นุชนาบี	-	-	ภารโรง	ทั่วไป	-	ภารโรง	ทั่วไป	๙,๐๐๐	-	-	งบอุดหนุน

๑๑.บัญชีแสดงจัดคนลงสู่ตำแหน่งและการกำหนดเลขที่ตำแหน่งในโรงเรียนสังกัดเมืองพัทยา (พนักงานจ้างเมืองพัทยา)

ลำดับ ที่	ชื่อ -สกุล		คุณวุฒิการศึกษา	กรอบอัตรากำลังเดิม			กรอบอัตรากำลังใหม่			เงินเดือน	เงินประจำตำแหน่ง		หมายเหตุ
				เลขที่ ตำแหน่ง	ตำแหน่ง	ประเภทพนักงานจ้าง	เลขที่ ตำแหน่ง	ตำแหน่ง	ประเภทพนักงานจ้าง		เงินประจำ ตำแหน่ง	เงินค่าตอบแทน/ เงินเพิ่มอื่นๆ	
๔๑	น.ส.จันทร์รอน	มิสเกตุ	-	-	ภารโรง	ทั่วไป	-	ภารโรง	ทั่วไป	๙,๐๐๐	-	-	งบอุดหนุน
๔๒	นางอาทิตยา	บุตตะพิมพ์	-	-	ภารโรง	ทั่วไป	-	ภารโรง	ทั่วไป	๙,๐๐๐	-	-	งบอุดหนุน
๔๓	นายธานินทร์	มะลิตอง	-	-	ภารโรง	ทั่วไป	-	ภารโรง	ทั่วไป	๙,๐๐๐	-	-	งบอุดหนุน
๔๔	นายไพบูลย์	แก้วสำโรง	-	-	ภารโรง	ทั่วไป	-	ภารโรง	ทั่วไป	๙,๐๐๐	-	-	งบอุดหนุน
โรงเรียนเมืองพัทยา ๓ (วัดสว่างฟ้าพัฒนาราม)													
๔๕	น.ส.กรกนก	สุขสมยา	ค.บ. (การศึกษาปฐมวัย)	-	ผู้ช่วยครู	ตามภารกิจ (ผู้มีคุณวุฒิ)	-	ผู้ช่วยครู	ตามภารกิจ (ผู้มีคุณวุฒิ)	๒๑,๖๗๐	-	-	
๔๖	น.ส.จุฬาลักษณ์	มะลิกา	ค.บ. (คอมพิวเตอร์)	-	ผู้ช่วยครู	ตามภารกิจ (ผู้มีคุณวุฒิ)	-	ผู้ช่วยครู	ตามภารกิจ (ผู้มีคุณวุฒิ)	๒๑,๒๕๐	-	-	
๔๗	น.ส.พัชรินทร์	สายยศ	ศษ.บ. (วิทยาศาสตร์)	-	ผู้ช่วยครู	ตามภารกิจ (ผู้มีคุณวุฒิ)	-	ผู้ช่วยครู	ตามภารกิจ (ผู้มีคุณวุฒิ)	๑๗,๑๐๐	-	-	
๔๘	น.ส.ภูมิรินทร์	ยอดปะนัน	ค.บ. (คณิตศาสตร์)	-	ผู้ช่วยครู	ตามภารกิจ (ผู้มีคุณวุฒิ)	-	ผู้ช่วยครู	ตามภารกิจ (ผู้มีคุณวุฒิ)	๑๗,๑๙๐	-	-	
๔๙	นายพุฒิพงศ์	ชูเชิด	วท.บ. (วิทยาศาสตร์การกีฬา)	-	ผู้ช่วยครู	ตามภารกิจ (ผู้มีคุณวุฒิ)	-	ผู้ช่วยครู	ตามภารกิจ (ผู้มีคุณวุฒิ)	๒๐,๙๖๐	-	-	
๕๐	น.ส.สุดาวรรณ	ศรีสวัสดิ์	ค.บ. (ภาษาอังกฤษ)	-	ผู้ช่วยครู	ตามภารกิจ (ผู้มีคุณวุฒิ)	-	ผู้ช่วยครู	ตามภารกิจ (ผู้มีคุณวุฒิ)	๑๗,๑๐๐	-	-	
๕๑	น.ส.ชนิกา	โสภา	ค.บ. (คณิตศาสตร์)	-	ผู้ช่วยครู	ตามภารกิจ (ผู้มีคุณวุฒิ)	-	ผู้ช่วยครู	ตามภารกิจ (ผู้มีคุณวุฒิ)	๑๘,๙๗๐	-	-	
๕๒	นางนิวาดา	เหมหา	กศ.บ. (พลศึกษา)	-	ผู้ช่วยครู	ตามภารกิจ (ผู้มีคุณวุฒิ)	-	ผู้ช่วยครู	ตามภารกิจ (ผู้มีคุณวุฒิ)	๑๙,๙๙๐	-	-	งบอุดหนุน
๕๓	น.ส.สุภาพร	สิงคเสลิต	ค.บ. (คณิตศาสตร์)	-	ผู้ช่วยครู	ตามภารกิจ (ผู้มีคุณวุฒิ)	-	ผู้ช่วยครู	ตามภารกิจ (ผู้มีคุณวุฒิ)	๒๑,๐๖๐	-	-	งบอุดหนุน
๕๔	น.ส.อัษฎาภรณ์	มิวซ่า	ค.บ. (วิทยาศาสตร์)	-	ผู้ช่วยครู	ตามภารกิจ (ผู้มีคุณวุฒิ)	-	ผู้ช่วยครู	ตามภารกิจ (ผู้มีคุณวุฒิ)	๑๗,๑๐๐	-	-	งบอุดหนุน
๕๕	น.ส.สงวน	เครือทอง	-	-	ภารโรง	ทั่วไป	-	ภารโรง	ทั่วไป	๙,๐๐๐	-	-	
๕๖	น.ส.พัทธ์ศยามณูชู้	บุทธิจักร์	-	-	ภารโรง	ทั่วไป	-	ภารโรง	ทั่วไป	๙,๐๐๐	-	-	
๕๗		ว่าง	-	-	ภารโรง	ทั่วไป	-	ภารโรง	ทั่วไป	๙,๐๐๐	-	-	
๕๘	นายธนนันท์	สุชาโต	-	-	ภารโรง	ทั่วไป	-	ภารโรง	ทั่วไป	๙,๐๐๐	-	-	งบอุดหนุน
๕๙	นายชุมพร	ชุมตริ่นอก	-	-	ภารโรง	ทั่วไป	-	ภารโรง	ทั่วไป	๙,๐๐๐	-	-	งบอุดหนุน
๖๐	น.ส.ญานิตา	โลมาศ	-	-	ภารโรง	ทั่วไป	-	ภารโรง	ทั่วไป	๙,๐๐๐	-	-	งบอุดหนุน

๑๑.บัญชีแสดงจัดคนลงสู่ตำแหน่งและการกำหนดเลขที่ตำแหน่งในโรงเรียนสังกัดเมืองพัทยา (พนักงานจ้างเมืองพัทยา)

ลำดับ ที่	ชื่อ -สกุล	คุณวุฒิการศึกษา	กรอบอัตรากำลังเดิม			กรอบอัตรากำลังใหม่			เงินเดือน	เงินประจำตำแหน่ง		หมายเหตุ
			เลขที่ ตำแหน่ง	ตำแหน่ง	ประเภทพนักงานจ้าง	เลขที่ ตำแหน่ง	ตำแหน่ง	ประเภทพนักงานจ้าง		เงินประจำ ตำแหน่ง	เงินค่าตอบแทน/ เงินเพิ่มอื่นๆ	
โรงเรียนเมืองพัทยา ๔ (วัดหนองใหญ่)												
๖๑	น.ส.รักชนก	ศรีสุริยจันทร์	-	ผู้ช่วยครู	ตามภารกิจ (ผู้มีคุณวุฒิ)	-	ผู้ช่วยครู	ตามภารกิจ (ผู้มีคุณวุฒิ)	๒๑,๑๖๐	-	-	
๖๒	น.ส.รจนา	จอมประโคน	-	ผู้ช่วยครู	ตามภารกิจ (ผู้มีคุณวุฒิ)	-	ผู้ช่วยครู	ตามภารกิจ (ผู้มีคุณวุฒิ)	๒๑,๕๕๐	-	-	
๖๓	น.ส.ณิชาภา	แข็งขัน	-	ผู้ช่วยครู	ตามภารกิจ (ผู้มีคุณวุฒิ)	-	ผู้ช่วยครู	ตามภารกิจ (ผู้มีคุณวุฒิ)	๑๖,๙๔๐	-	-	
๖๔	นายธีรวัต	ผิวอ่อน	-	ผู้ช่วยครู	ตามภารกิจ (ผู้มีคุณวุฒิ)	-	ผู้ช่วยครู	ตามภารกิจ (ผู้มีคุณวุฒิ)	๒๐,๐๘๐	-	-	
๖๕	น.ส.ชนยพันธ์	พิทักษ์ชนรักษา	-	ผู้ช่วยครู	ตามภารกิจ (ผู้มีคุณวุฒิ)	-	ผู้ช่วยครู	ตามภารกิจ (ผู้มีคุณวุฒิ)	๑๙,๖๙๐	-	-	
๖๖	น.ส.รัตนีวรรณ	กมลภาพ	-	ผู้ช่วยครู	ตามภารกิจ (ผู้มีคุณวุฒิ)	-	ผู้ช่วยครู	ตามภารกิจ (ผู้มีคุณวุฒิ)	๒๐,๘๗๐	-	-	
๖๗	น.ส.นนทพร	โรจน์สกุลพฤทธ์	-	ผู้ช่วยครู	ตามภารกิจ (ผู้มีคุณวุฒิ)	-	ผู้ช่วยครู	ตามภารกิจ (ผู้มีคุณวุฒิ)	๒๑,๔๖๐	-	-	
๖๘	นางวราภรณ์	คำสุข	-	ผู้ช่วยครู	ตามภารกิจ (ผู้มีคุณวุฒิ)	-	ผู้ช่วยครู	ตามภารกิจ (ผู้มีคุณวุฒิ)	๒๐,๗๗๐	-	-	
๖๙	น.ส.วนัสดา	อุทัยมา	-	ผู้ช่วยครู	ตามภารกิจ (ผู้มีคุณวุฒิ)	-	ผู้ช่วยครู	ตามภารกิจ (ผู้มีคุณวุฒิ)	๒๑,๖๘๐	-	-	
๗๐	น.ส.มณีนรัตน์	คองพวก	-	ผู้ช่วยครู	ตามภารกิจ (ผู้มีคุณวุฒิ)	-	ผู้ช่วยครู	ตามภารกิจ (ผู้มีคุณวุฒิ)	๑๗,๗๙๐	-	-	
๗๑	นายทศพร	พงศธร	-	ผู้ช่วยครู	ตามภารกิจ (ผู้มีคุณวุฒิ)	-	ผู้ช่วยครู	ตามภารกิจ (ผู้มีคุณวุฒิ)	๑๗,๗๙๐	-	-	งบอุดหนุน
๗๒	น.ส.ละออดาว	ทองใหญ่	-	ผู้ช่วยครู	ตามภารกิจ (ผู้มีคุณวุฒิ)	-	ผู้ช่วยครู	ตามภารกิจ (ผู้มีคุณวุฒิ)	๑๗,๗๐๐	-	-	งบอุดหนุน
๗๓	น.ส.นฤมล	แก้วสวัสดิ์	-	ผู้ช่วยครู	ตามภารกิจ (ผู้มีคุณวุฒิ)	-	ผู้ช่วยครู	ตามภารกิจ (ผู้มีคุณวุฒิ)	๑๗,๑๔๐	-	-	งบอุดหนุน
๗๔	นางกัลยา	ฮงประยูร	-	ผู้ช่วยครู	ตามภารกิจ (ผู้มีคุณวุฒิ)	-	ผู้ช่วยครู	ตามภารกิจ (ผู้มีคุณวุฒิ)	๒๐,๒๙๐	-	-	งบอุดหนุน
๗๕	น.ส.มานิดา	อติภัทรา	-	ผู้ช่วยครู	ตามภารกิจ (ผู้มีคุณวุฒิ)	-	ผู้ช่วยครู	ตามภารกิจ (ผู้มีคุณวุฒิ)	๒๑,๑๘๐	-	-	งบอุดหนุน
๗๖	น.ส.พัชนาหทัย	โพธิ์รุ่ง	-	ผู้ช่วยครู	ตามภารกิจ (ผู้มีคุณวุฒิ)	-	ผู้ช่วยครู	ตามภารกิจ (ผู้มีคุณวุฒิ)	๒๐,๒๙๐	-	-	งบอุดหนุน
๗๗	น.ส.ปุณยนุช	เพิ่มพูน	-	ผู้ช่วยครู	ตามภารกิจ (ผู้มีคุณวุฒิ)	-	ผู้ช่วยครู	ตามภารกิจ (ผู้มีคุณวุฒิ)	๒๐,๕๘๐	-	-	งบอุดหนุน
๗๘	นายรุ่งสุริยา	ศรีน้อยขาว	-	ผู้ช่วยครู	ตามภารกิจ (ผู้มีคุณวุฒิ)	-	ผู้ช่วยครู	ตามภารกิจ (ผู้มีคุณวุฒิ)	๑๙,๓๑๐	-	-	งบอุดหนุน
๗๙	นางขวัญเรือน	ช่อรัก	-	ภารโรง	ทั่วไป	-	ภารโรง	ทั่วไป	๙,๐๐๐	-	-	
๘๐	นายพนม	ทองหล่อ	-	ภารโรง	ทั่วไป	-	ภารโรง	ทั่วไป	๙,๐๐๐	-	-	

๑๑.บัญชีแสดงจัดคนลงสู่ตำแหน่งและการกำหนดเลขที่ตำแหน่งในโรงเรียนสังกัดเมืองพัทยา (พนักงานจ้างเมืองพัทยา)

ลำดับ ที่	ชื่อ -สกุล	คุณวุฒิการศึกษา	กรอบอัตรากำลังเดิม			กรอบอัตรากำลังใหม่			เงินเดือน	เงินประจำตำแหน่ง		หมายเหตุ
			เลขที่ ตำแหน่ง	ตำแหน่ง	ประเภทพนักงานจ้าง	เลขที่ ตำแหน่ง	ตำแหน่ง	ประเภทพนักงานจ้าง		เงินประจำ ตำแหน่ง	เงินค่าตอบแทน/ เงินเพิ่มอื่นๆ	
๘๑	น.ส.บุญส่ง อาจคำพันธ์	-	-	ภารโรง	ทั่วไป	-	ภารโรง	ทั่วไป	๙,๐๐๐	-	-	งบอุดหนุน
๘๒	นางชัญญาบุษ ใจสะอาด	-	-	ภารโรง	ทั่วไป	-	ภารโรง	ทั่วไป	๙,๐๐๐	-	-	งบอุดหนุน
โรงเรียนเมืองพัทยา ๕ (บ้านเนินพัทธยาเหนือ)												
๘๓	นางดอกกรักษ์ โมฆรัตน์	ศษ.บ. (การศึกษาปฐมวัย)	-	ผู้ช่วยครู	ตามภารกิจ (ผู้มีคุณวุฒิ)	-	ผู้ช่วยครู	ตามภารกิจ (ผู้มีคุณวุฒิ)	๑๘,๙๘๐	-	-	
๘๔	น.ส.พรชิตา เนตรบรรจง	ศษ.บ. (การศึกษาปฐมวัย)	-	ผู้ช่วยครู	ตามภารกิจ (ผู้มีคุณวุฒิ)	-	ผู้ช่วยครู	ตามภารกิจ (ผู้มีคุณวุฒิ)	๑๖,๓๖๐	-	-	
๘๕	น.ส.จันทร์จีลา นาคะอินทร์	วท.บ. (เกษตรศึกษา)	-	ผู้ช่วยครู	ตามภารกิจ (ผู้มีคุณวุฒิ)	-	ผู้ช่วยครู	ตามภารกิจ (ผู้มีคุณวุฒิ)	๒๑,๑๗๐	-	-	
๘๖	น.ส.ปติมา ศศิธร	ค.บ. (วิทยาศาสตร์)	-	ผู้ช่วยครู	ตามภารกิจ (ผู้มีคุณวุฒิ)	-	ผู้ช่วยครู	ตามภารกิจ (ผู้มีคุณวุฒิ)	๒๑,๒๖๐	-	-	
๘๗	น.ส.นฤมล ชูคันหอม	ค.บ. (ภาษาอังกฤษ)	-	ผู้ช่วยครู	ตามภารกิจ (ผู้มีคุณวุฒิ)	-	ผู้ช่วยครู	ตามภารกิจ (ผู้มีคุณวุฒิ)	๑๘,๙๘๐	-	-	
๘๘	น.ส.จินตนา ประพันธ์พัฒน์	ค.บ. (ภาษาอังกฤษ)	-	ผู้ช่วยครู	ตามภารกิจ (ผู้มีคุณวุฒิ)	-	ผู้ช่วยครู	ตามภารกิจ (ผู้มีคุณวุฒิ)	๑๗,๐๒๐	-	-	
๘๙	น.ส.ศิริรินทร์ พิชัยคำ	รป.บ. (รัฐประศาสนศาสตร์)	-	ผู้ช่วยครู	ตามภารกิจ (ผู้มีคุณวุฒิ)	-	ผู้ช่วยครู	ตามภารกิจ (ผู้มีคุณวุฒิ)	๒๑,๒๘๐	-	-	
๙๐	น.ส.พรทิพา ภูเดช	ค.บ. (วิทยาศาสตร์ทั่วไป)	-	ผู้ช่วยครู	ตามภารกิจ (ผู้มีคุณวุฒิ)	-	ผู้ช่วยครู	ตามภารกิจ (ผู้มีคุณวุฒิ)	๒๐,๒๕๐	-	-	
๙๑	น.ส.วราภา กองเงิน	ค.บ. (สังคมศึกษา)	-	ผู้ช่วยครู	ตามภารกิจ (ผู้มีคุณวุฒิ)	-	ผู้ช่วยครู	ตามภารกิจ (ผู้มีคุณวุฒิ)	๒๑,๓๘๐	-	-	
๙๒	นายมงคล เข็มพันธ์	กศ.บ. (การสอนสุขศึกษาและพลศึกษา)	-	ผู้ช่วยครู	ตามภารกิจ (ผู้มีคุณวุฒิ)	-	ผู้ช่วยครู	ตามภารกิจ (ผู้มีคุณวุฒิ)	๑๕,๘๐๐	-	-	
๙๓	น.ส.ปุณณาสา บุญประเสริฐ	บธ.บ. (การจัดการ)	-	ผู้ช่วยครู	ตามภารกิจ (ผู้มีคุณวุฒิ)	-	ผู้ช่วยครู	ตามภารกิจ (ผู้มีคุณวุฒิ)	๒๑,๖๘๐	-	-	
๙๔	น.ส.รสสุคนธ์ งามทอง	กศ.บ. (การสอนสังคม)	-	ผู้ช่วยครู	ตามภารกิจ (ผู้มีคุณวุฒิ)	-	ผู้ช่วยครู	ตามภารกิจ (ผู้มีคุณวุฒิ)	๑๘,๓๓๐	-	-	
๙๕	น.ส.ปิยนุช เหมืองอุ้น	ค.บ. (สังคมศึกษา)	-	ผู้ช่วยครู	ตามภารกิจ (ผู้มีคุณวุฒิ)	-	ผู้ช่วยครู	ตามภารกิจ (ผู้มีคุณวุฒิ)	๑๘,๓๓๐	-	-	
๙๖	น.ส.ประกายดาว พรหมลิ	ค.บ. (ภาษาไทย)	-	ผู้ช่วยครู	ตามภารกิจ (ผู้มีคุณวุฒิ)	-	ผู้ช่วยครู	ตามภารกิจ (ผู้มีคุณวุฒิ)	๑๘,๒๔๐	-	-	
๙๗	น.ส.ศศิวรรณ เงาแก้ว	ศษ.บ. (การประถมศึกษา)	-	ผู้ช่วยครู	ตามภารกิจ (ผู้มีคุณวุฒิ)	-	ผู้ช่วยครู	ตามภารกิจ (ผู้มีคุณวุฒิ)	๑๖,๓๖๐	-	-	งบอุดหนุน
๙๘	น.ส.สุภาพร คำเปรม	ค.บ. (วิทยาศาสตร์ทั่วไป)	-	ผู้ช่วยครู	ตามภารกิจ (ผู้มีคุณวุฒิ)	-	ผู้ช่วยครู	ตามภารกิจ (ผู้มีคุณวุฒิ)	๑๖,๒๘๐	-	-	งบอุดหนุน
๙๙	น.ส.พัชรา ผมน้อย	กศ.บ. (การสอนสุขศึกษาและพลศึกษา)	-	ผู้ช่วยครู	ตามภารกิจ (ผู้มีคุณวุฒิ)	-	ผู้ช่วยครู	ตามภารกิจ (ผู้มีคุณวุฒิ)	๑๗,๖๒๐	-	-	งบอุดหนุน
๑๐๐	นายกฤษดา ด้านกลาง	ค.บ. (ศิลปศึกษา)	-	ผู้ช่วยครู	ตามภารกิจ (ผู้มีคุณวุฒิ)	-	ผู้ช่วยครู	ตามภารกิจ (ผู้มีคุณวุฒิ)	๑๗,๑๙๐	-	-	งบอุดหนุน

๑๑.บัญชีแสดงจัดคนลงสู่ตำแหน่งและการกำหนดเลขที่ตำแหน่งในโรงเรียนสังกัดเมืองพัทยา (พนักงานจ้างเมืองพัทยา)

ลำดับ ที่	ชื่อ -สกุล	คุณวุฒิการศึกษา	กรอบอัตรากำลังเดิม			กรอบอัตรากำลังใหม่			เงินเดือน	เงินประจำตำแหน่ง		หมายเหตุ	
			เลขที่ ตำแหน่ง	ตำแหน่ง	ประเภทพนักงานจ้าง	เลขที่ ตำแหน่ง	ตำแหน่ง	ประเภทพนักงานจ้าง		เงินประจำ ตำแหน่ง	เงินค่าตอบแทน/ เงินเพิ่มอื่นๆ		
๑๐๑	น.ส.รุจิเรข	แป้นแก้ว	ศษ.บ. (การศึกษาปฐมวัย)	-	ผู้ช่วยครู	ตามภารกิจ (ผู้มีคุณวุฒิ)	-	ผู้ช่วยครู	ตามภารกิจ (ผู้มีคุณวุฒิ)	๒๐,๕๕๐	-	-	งบอุดหนุน
๑๐๒	น.ส.สิขีรี	หวันตาหลา	ศษ.บ. (ภาษาไทย)	-	ผู้ช่วยครู	ตามภารกิจ (ผู้มีคุณวุฒิ)	-	ผู้ช่วยครู	ตามภารกิจ (ผู้มีคุณวุฒิ)	๑๖,๒๘๐	-	-	งบอุดหนุน
๑๐๓	น.ส.เจนจิรา	พุทธา	ค.บ. (ภาษาอังกฤษ)	-	ผู้ช่วยครู	ตามภารกิจ (ผู้มีคุณวุฒิ)	-	ผู้ช่วยครู	ตามภารกิจ (ผู้มีคุณวุฒิ)	๑๕,๘๐๐	-	-	งบอุดหนุน
๑๐๔	น.ส.นิรมล	ไกรเชย	ค.บ. (เทคโนโลยีและนวัตกรรมการศึกษา)	-	ผู้ช่วยครู	ตามภารกิจ (ผู้มีคุณวุฒิ)	-	ผู้ช่วยครู	ตามภารกิจ (ผู้มีคุณวุฒิ)	๑๗,๑๔๐	-	-	งบอุดหนุน
๑๐๕	น.ส.ธิดารัตน์	พลอยเลี้ยง	กศ.บ. (การสอนนาฏยสังคีต)	-	ผู้ช่วยครู	ตามภารกิจ (ผู้มีคุณวุฒิ)	-	ผู้ช่วยครู	ตามภารกิจ (ผู้มีคุณวุฒิ)	๒๐,๖๖๐	-	-	งบอุดหนุน
๑๐๖	น.ส.อโณทัย	นันทิตลา	ศษ.บ. (เทคโนโลยีและสื่อสารการศึกษา)	-	ผู้ช่วยครู	ตามภารกิจ (ผู้มีคุณวุฒิ)	-	ผู้ช่วยครู	ตามภารกิจ (ผู้มีคุณวุฒิ)	๑๕,๕๓๐	-	-	งบอุดหนุน
๑๐๗	นายสันทัศน์	โมฆรัตน์	-	-	ภารโรง	ทั่วไป	-	ภารโรง	ทั่วไป	๙,๐๐๐	-	-	
๑๐๘		ว่าง	-	-	ภารโรง	ทั่วไป	-	ภารโรง	ทั่วไป	๙,๐๐๐	-	-	
๑๐๙	นางนวลจันทร์	ดีคำ	-	-	ภารโรง	ทั่วไป	-	ภารโรง	ทั่วไป	๙,๐๐๐	-	-	งบอุดหนุน
๑๑๐	น.ส.สุปราณี	คำนนท์	-	-	ภารโรง	ทั่วไป	-	ภารโรง	ทั่วไป	๙,๐๐๐	-	-	งบอุดหนุน
๑๑๑	นางสุนีย์	ป้อมหิน	-	-	ภารโรง	ทั่วไป	-	ภารโรง	ทั่วไป	๙,๐๐๐	-	-	งบอุดหนุน
โรงเรียนเมืองพัทยา ๖ (วัดธรรมสามัคคี)													
๑๑๒	น.ส.ดวงพร	ธาดุดี	ค.บ. (คอมพิวเตอร์)	-	ผู้ช่วยครู	ตามภารกิจ (ผู้มีคุณวุฒิ)	-	ผู้ช่วยครู	ตามภารกิจ (ผู้มีคุณวุฒิ)	๒๑,๗๗๐	-	-	
๑๑๓	น.ส.พัชรี	วิเป	ค.บ. สังคมศึกษา	-	ผู้ช่วยครู	ตามภารกิจ (ผู้มีคุณวุฒิ)	-	ผู้ช่วยครู	ตามภารกิจ (ผู้มีคุณวุฒิ)	๑๗,๑๐๐	-	-	
๑๑๔	นายไชยวัฒน์	อุดมศิลป์	ค.บ. (ศิลปศึกษา)	-	ผู้ช่วยครู	ตามภารกิจ (ผู้มีคุณวุฒิ)	-	ผู้ช่วยครู	ตามภารกิจ (ผู้มีคุณวุฒิ)	๒๑,๓๘๐	-	-	
๑๑๕	น.ส.จุฑารัตน์	ทวนทอง	ศษ.บ. (พลศึกษา)	-	ผู้ช่วยครู	ตามภารกิจ (ผู้มีคุณวุฒิ)	-	ผู้ช่วยครู	ตามภารกิจ (ผู้มีคุณวุฒิ)	๒๒,๒๗๐	-	-	
๑๑๖	น.ส.พัชรี	ชั้นเหล็ก	ค.อ.บ. (อุตสาหกรรมเกษตร)	-	ผู้ช่วยครู	ตามภารกิจ (ผู้มีคุณวุฒิ)	-	ผู้ช่วยครู	ตามภารกิจ (ผู้มีคุณวุฒิ)	๒๐,๔๗๐	-	-	
๑๑๗	นางกรรณิกา	คอรระอุด	ค.บ. (การประถมศึกษา)	-	ผู้ช่วยครู	ตามภารกิจ (ผู้มีคุณวุฒิ)	-	ผู้ช่วยครู	ตามภารกิจ (ผู้มีคุณวุฒิ)	๒๑,๖๗๐	-	-	
๑๑๘	น.ส.วรารัตน์	บัวเผือก	วท.บ. (วิทยาศาสตร์การกีฬา)	-	ผู้ช่วยครู	ตามภารกิจ (ผู้มีคุณวุฒิ)	-	ผู้ช่วยครู	ตามภารกิจ (ผู้มีคุณวุฒิ)	๒๒,๑๗๐	-	-	
๑๑๙	น.ส.อรุณทิพย์	จันทร์คง	ศศ.บ. (ภาษาอังกฤษ)	-	ผู้ช่วยครู	ตามภารกิจ (ผู้มีคุณวุฒิ)	-	ผู้ช่วยครู	ตามภารกิจ (ผู้มีคุณวุฒิ)	๒๑,๖๗๐	-	-	
๑๒๐	น.ส.ธิดารัตน์	คางดวงดี	ค.บ. (ภาษาไทย)	-	ผู้ช่วยครู	ตามภารกิจ (ผู้มีคุณวุฒิ)	-	ผู้ช่วยครู	ตามภารกิจ (ผู้มีคุณวุฒิ)	๑๕,๘๐๐	-	-	

๑๑.บัญชีแสดงจัดคนลงสู่ตำแหน่งและการกำหนดเลขที่ตำแหน่งในโรงเรียนสังกัดเมืองพัทยา (พนักงานจ้างเมืองพัทยา)

ลำดับ ที่	ชื่อ -สกุล	คุณวุฒิการศึกษา	กรอบอัตรากำลังเดิม			กรอบอัตรากำลังใหม่			เงินเดือน	เงินประจำตำแหน่ง		หมายเหตุ
			เลขที่ ตำแหน่ง	ตำแหน่ง	ประเภทพนักงานจ้าง	เลขที่ ตำแหน่ง	ตำแหน่ง	ประเภทพนักงานจ้าง		เงินประจำ ตำแหน่ง	เงินค่าตอบแทน/ เงินเพิ่มอื่นๆ	
๑๒๑	นายอินตา มุลมานัส	ศน.บ. (บริหารการศึกษา)	-	ผู้ช่วยครู	ตามภารกิจ (ผู้มีคุณวุฒิ)	-	ผู้ช่วยครู	ตามภารกิจ (ผู้มีคุณวุฒิ)	๒๑,๓๗๐	-	-	
๑๒๒	น.ส.บุษยา อนุจรรยา	บธ.บ. (การเงินและการธนาคาร)	-	ผู้ช่วยครู	ตามภารกิจ (ผู้มีคุณวุฒิ)	-	ผู้ช่วยครู	ตามภารกิจ (ผู้มีคุณวุฒิ)	๒๑,๕๖๐	-	-	
๑๒๓	น.ส.กนกพร สงเคราะห์	ค.บ. (การศึกษาปฐมวัย)	-	ผู้ช่วยครู	ตามภารกิจ (ผู้มีคุณวุฒิ)	-	ผู้ช่วยครู	ตามภารกิจ (ผู้มีคุณวุฒิ)	๑๗,๗๐๐	-	-	
๑๒๔	น.ส.ณัฐนรี ขำสง่า	วท.บ. (เทคโนโลยีสารสนเทศ)	-	ผู้ช่วยครู	ตามภารกิจ (ผู้มีคุณวุฒิ)	-	ผู้ช่วยครู	ตามภารกิจ (ผู้มีคุณวุฒิ)	๑๖,๒๓๐	-	-	
๑๒๕	นายกนต์ธร มีมาตร	กศ.บ. (สุขศึกษาและพลศึกษา)	-	ผู้ช่วยครู	ตามภารกิจ (ผู้มีคุณวุฒิ)	-	ผู้ช่วยครู	ตามภารกิจ (ผู้มีคุณวุฒิ)	๒๒,๗๐๐	-	-	
๑๒๖	น.ส.ณัฐสุดา แก่นเมือง	ค.บ. (ภาษาไทย)	-	ผู้ช่วยครู	ตามภารกิจ (ผู้มีคุณวุฒิ)	-	ผู้ช่วยครู	ตามภารกิจ (ผู้มีคุณวุฒิ)	๑๗,๑๐๐	-	-	
๑๒๗	น.ส.สิทธิภรณ์ สมบัติหัตถ์	ค.บ. (ภาษาไทย)	-	ผู้ช่วยครู	ตามภารกิจ (ผู้มีคุณวุฒิ)	-	ผู้ช่วยครู	ตามภารกิจ (ผู้มีคุณวุฒิ)	๑๘,๙๘๐	-	-	งบอุดหนุน
๑๒๘	น.ส.วรรณลักษณ์ จันทะดวง	ค.บ. (การศึกษาปฐมวัย)	-	ผู้ช่วยครู	ตามภารกิจ (ผู้มีคุณวุฒิ)	-	ผู้ช่วยครู	ตามภารกิจ (ผู้มีคุณวุฒิ)	๑๗,๗๐๐	-	-	งบอุดหนุน
๑๒๙	น.ส.พิกุลชัย วรรณไชย	ค.บ. (การศึกษาปฐมวัย)	-	ผู้ช่วยครู	ตามภารกิจ (ผู้มีคุณวุฒิ)	-	ผู้ช่วยครู	ตามภารกิจ (ผู้มีคุณวุฒิ)	๑๖,๒๓๐	-	-	งบอุดหนุน
๑๓๐	นายตุลยชน จันทวงศ์	ค.บ. (คณิตศาสตร์)	-	ผู้ช่วยครู	ตามภารกิจ (ผู้มีคุณวุฒิ)	-	ผู้ช่วยครู	ตามภารกิจ (ผู้มีคุณวุฒิ)	๑๗,๑๐๐	-	-	งบอุดหนุน
๑๓๑	นายนิรันดร์ ใจสะอาด	-	-	ภารโรง	ทั่วไป	-	ภารโรง	ทั่วไป	๙,๐๐๐	-	-	
๑๓๒	น.ส.มณีนรัตน์ เบ้ารักษา	-	-	ภารโรง	ทั่วไป	-	ภารโรง	ทั่วไป	๙,๐๐๐	-	-	
๑๓๓	นางยุธยา ไชยแสง	-	-	ภารโรง	ทั่วไป	-	ภารโรง	ทั่วไป	๙,๐๐๐	-	-	งบอุดหนุน
๑๓๔	น.ส.ถาวร นันทะบัน	-	-	ภารโรง	ทั่วไป	-	ภารโรง	ทั่วไป	๙,๐๐๐	-	-	งบอุดหนุน
๑๓๕	นายกิจจาพัฒน์ ช่อรัก	-	-	ภารโรง	ทั่วไป	-	ภารโรง	ทั่วไป	๙,๐๐๐	-	-	งบอุดหนุน
โรงเรียนเมืองพัทยา ๗ (บ้านหนองพังแค)												
๑๓๖	น.ส.กานต์ชนก เส้าประโคน	ค.บ. (การศึกษาปฐมวัย)	-	ผู้ช่วยครู	ตามภารกิจ (ผู้มีคุณวุฒิ)	-	ผู้ช่วยครู	ตามภารกิจ (ผู้มีคุณวุฒิ)	๑๙,๑๖๐	-	-	
๑๓๗	น.ส.ธินัดดา เสี่ยงล้ำ	ค.บ. วิทยาศาสตร์ (ชีววิทยา)	-	ผู้ช่วยครู	ตามภารกิจ (ผู้มีคุณวุฒิ)	-	ผู้ช่วยครู	ตามภารกิจ (ผู้มีคุณวุฒิ)	๑๙,๑๖๐	-	-	
๑๓๘	น.ส.สิริลักษณ์ คำลือ	ค.บ. (ภาษาไทย)	-	ผู้ช่วยครู	ตามภารกิจ (ผู้มีคุณวุฒิ)	-	ผู้ช่วยครู	ตามภารกิจ (ผู้มีคุณวุฒิ)	๑๕,๘๐๐	-	-	
๑๓๙	นางวันสิริ สุพรรณวงศ์	บธ.บ. (บริหารธุรกิจ)	-	ผู้ช่วยครู	ตามภารกิจ (ผู้มีคุณวุฒิ)	-	ผู้ช่วยครู	ตามภารกิจ (ผู้มีคุณวุฒิ)	๒๑,๒๕๐	-	-	
๑๔๐	น.ส.สุพัชรา ช่วยบุญ	ค.บ. (การศึกษาปฐมวัย)	-	ผู้ช่วยครู	ตามภารกิจ (ผู้มีคุณวุฒิ)	-	ผู้ช่วยครู	ตามภารกิจ (ผู้มีคุณวุฒิ)	๑๘,๘๘๐	-	-	

๑๑.บัญชีแสดงจัดคนลงสู่ตำแหน่งและการกำหนดเลขที่ตำแหน่งในโรงเรียนสังกัดเมืองพัทยา (พนักงานจ้างเมืองพัทยา)

ลำดับ ที่	ชื่อ -สกุล	คุณวุฒิการศึกษา	กรอบอัตรากำลังเดิม			กรอบอัตรากำลังใหม่			เงินเดือน	เงินประจำตำแหน่ง		หมายเหตุ	
			เลขที่ ตำแหน่ง	ตำแหน่ง	ประเภทพนักงานจ้าง	เลขที่ ตำแหน่ง	ตำแหน่ง	ประเภทพนักงานจ้าง		เงินประจำ ตำแหน่ง	เงินค่าตอบแทน/ เงินเพิ่มอื่นๆ		
๑๔๑	นายชานนท์	ทิพย์ชาติ	ค.บ. (ภาษาไทย)	-	ผู้ช่วยครู	ตามภารกิจ (ผู้มีคุณวุฒิ)	-	ผู้ช่วยครู	ตามภารกิจ (ผู้มีคุณวุฒิ)	๑๘,๑๑๐	-	-	
๑๔๒	นายชัชชัย	ณ นครพนม	ค.บ. วิทยาศาสตร์ (ชีววิทยา)	-	ผู้ช่วยครู	ตามภารกิจ (ผู้มีคุณวุฒิ)	-	ผู้ช่วยครู	ตามภารกิจ (ผู้มีคุณวุฒิ)	๑๘,๙๘๐	-	-	
๑๔๓	น.ส.สุภาวดี	พิมพ์อ่อน	ค.บ. (สังคมศึกษา)	-	ผู้ช่วยครู	ตามภารกิจ (ผู้มีคุณวุฒิ)	-	ผู้ช่วยครู	ตามภารกิจ (ผู้มีคุณวุฒิ)	๑๘,๓๓๐	-	-	
๑๔๔	น.ส.อัจฉรา	พุทธาศรี	ค.บ. (วิทยาศาสตร์ทั่วไป)	-	ผู้ช่วยครู	ตามภารกิจ (ผู้มีคุณวุฒิ)	-	ผู้ช่วยครู	ตามภารกิจ (ผู้มีคุณวุฒิ)	๒๑,๗๗๐	-	-	
๑๔๕	นางกฤติมา	ศุภาพัทธ์	ค.บ. (การศึกษาปฐมวัย)	-	ผู้ช่วยครู	ตามภารกิจ (ผู้มีคุณวุฒิ)	-	ผู้ช่วยครู	ตามภารกิจ (ผู้มีคุณวุฒิ)	๒๐,๒๘๐	-	-	
๑๔๖	น.ส.วริศรา	พรหมภักดี	วท.บ. (ประมง)	-	ผู้ช่วยครู	ตามภารกิจ (ผู้มีคุณวุฒิ)	-	ผู้ช่วยครู	ตามภารกิจ (ผู้มีคุณวุฒิ)	๑๖,๒๓๐	-	-	
๑๔๗	น.ส.นนทียา	หนูเอี่ยม	ค.บ. (การศึกษาปฐมวัย)	-	ผู้ช่วยครู	ตามภารกิจ (ผู้มีคุณวุฒิ)	-	ผู้ช่วยครู	ตามภารกิจ (ผู้มีคุณวุฒิ)	๒๑,๒๕๐	-	-	
๑๔๘	น.ส.สาวิตรี	เพ็ญวงค์	ค.บ. (สังคมศึกษา)	-	ผู้ช่วยครู	ตามภารกิจ (ผู้มีคุณวุฒิ)	-	ผู้ช่วยครู	ตามภารกิจ (ผู้มีคุณวุฒิ)	๑๗,๗๐๐	-	-	
๑๔๙	น.ส.เจนจิรา	ไชยภักดิ์	ค.บ. (เคมี)	-	ผู้ช่วยครู	ตามภารกิจ (ผู้มีคุณวุฒิ)	-	ผู้ช่วยครู	ตามภารกิจ (ผู้มีคุณวุฒิ)	๑๕,๘๐๐	-	-	
๑๕๐	นางลักขณา	วงศ์ตาแสง	ค.บ. (คณิตศาสตร์)	-	ผู้ช่วยครู	ตามภารกิจ (ผู้มีคุณวุฒิ)	-	ผู้ช่วยครู	ตามภารกิจ (ผู้มีคุณวุฒิ)	๑๗,๖๒๐	-	-	
๑๕๑	น.ส.ชวัลกร	สังข์เกษ	ค.บ. (คณิตศาสตร์)	-	ผู้ช่วยครู	ตามภารกิจ (ผู้มีคุณวุฒิ)	-	ผู้ช่วยครู	ตามภารกิจ (ผู้มีคุณวุฒิ)	๑๕,๘๐๐	-	-	
๑๕๒	นายสมรรถพล	โรจน์โสจรแสง	ศษ.บ. (ภาษาอังกฤษ)	-	ผู้ช่วยครู	ตามภารกิจ (ผู้มีคุณวุฒิ)	-	ผู้ช่วยครู	ตามภารกิจ (ผู้มีคุณวุฒิ)	๒๑,๓๗๐	-	-	
๑๕๓	นายอริชาติ	เตชะพุด	ค.บ. (ฟิสิกส์)	-	ผู้ช่วยครู	ตามภารกิจ (ผู้มีคุณวุฒิ)	-	ผู้ช่วยครู	ตามภารกิจ (ผู้มีคุณวุฒิ)	๑๕,๘๐๐	-	-	
๑๕๔	น.ส.สุจารินี	คำไฮ	กศ.บ. (เทคโนโลยีการศึกษา)	-	ผู้ช่วยครู	ตามภารกิจ (ผู้มีคุณวุฒิ)	-	ผู้ช่วยครู	ตามภารกิจ (ผู้มีคุณวุฒิ)	๒๑,๓๗๐	-	-	
๑๕๕	น.ส.ปริญญ์ญาดา	นบนอบ	ค.บ. (วิทยาศาสตร์)	-	ผู้ช่วยครู	ตามภารกิจ (ผู้มีคุณวุฒิ)	-	ผู้ช่วยครู	ตามภารกิจ (ผู้มีคุณวุฒิ)	๒๒,๒๑๐	-	-	
๑๕๖	นายโชคดี	อนันต์รัตน์	วท.บ. (วิทยาศาสตร์การกีฬา)	-	ผู้ช่วยครู	ตามภารกิจ (ผู้มีคุณวุฒิ)	-	ผู้ช่วยครู	ตามภารกิจ (ผู้มีคุณวุฒิ)	๒๑,๑๗๐	-	-	
๑๕๗	นายธีรวิวัฒน์	คะรัมย์	พธ.บ. (การสอนภาษาไทย)	-	ผู้ช่วยครู	ตามภารกิจ (ผู้มีคุณวุฒิ)	-	ผู้ช่วยครู	ตามภารกิจ (ผู้มีคุณวุฒิ)	๒๑,๑๖๐	-	-	
๑๕๘	น.ส.จิราวรรณ	บัวชุม	ค.บ. (การศึกษาปฐมวัย)	-	ผู้ช่วยครู	ตามภารกิจ (ผู้มีคุณวุฒิ)	-	ผู้ช่วยครู	ตามภารกิจ (ผู้มีคุณวุฒิ)	๑๘,๓๓๐	-	-	
๑๕๙	น.ส.นพรัตน์	สุขบรรเทิง	ค.บ. (ภาษาอังกฤษ)	-	ผู้ช่วยครู	ตามภารกิจ (ผู้มีคุณวุฒิ)	-	ผู้ช่วยครู	ตามภารกิจ (ผู้มีคุณวุฒิ)	๒๑,๑๗๐	-	-	
๑๖๐	น.ส.สุจิตรา	คำเล็ก	กศ.บ. (พลศึกษา)	-	ผู้ช่วยครู	ตามภารกิจ (ผู้มีคุณวุฒิ)	-	ผู้ช่วยครู	ตามภารกิจ (ผู้มีคุณวุฒิ)	๒๑,๒๖๐	-	-	

๑๑.บัญชีแสดงจัดคนลงสู่ตำแหน่งและการกำหนดเลขที่ตำแหน่งในโรงเรียนสังกัดเมืองพัทยา (พนักงานจ้างเมืองพัทยา)

ลำดับ ที่	ชื่อ -สกุล	คุณวุฒิการศึกษา	กรอบอัตรากำลังเดิม			กรอบอัตรากำลังใหม่			เงินเดือน	เงินประจำตำแหน่ง		หมายเหตุ	
			เลขที่ ตำแหน่ง	ตำแหน่ง	ประเภทพนักงานจ้าง	เลขที่ ตำแหน่ง	ตำแหน่ง	ประเภทพนักงานจ้าง		เงินประจำ ตำแหน่ง	เงินค่าตอบแทน/ เงินเพิ่มอื่นๆ		
๑๖๑	น.ส.เหมียวดี	สระเงินสิงห์	ค.บ. (คณิตศาสตร์)	-	ผู้ช่วยครู	ตามภารกิจ (ผู้มีคุณวุฒิ)	-	ผู้ช่วยครู	ตามภารกิจ (ผู้มีคุณวุฒิ)	๑๘,๓๓๐	-	-	
๑๖๒	น.ส.มาศีย์	โอ่งตัว	ศศ.บ. (ศิลปกรรม)	-	ผู้ช่วยครู	ตามภารกิจ (ผู้มีคุณวุฒิ)	-	ผู้ช่วยครู	ตามภารกิจ (ผู้มีคุณวุฒิ)	๒๐,๕๗๐	-	-	
๑๖๓	น.ส.ทองอินทร์	หารกุล	ค.บ. (คณิตศาสตร์)	-	ผู้ช่วยครู	ตามภารกิจ (ผู้มีคุณวุฒิ)	-	ผู้ช่วยครู	ตามภารกิจ (ผู้มีคุณวุฒิ)	๑๗,๗๐๐	-	-	
๑๖๔	นายนพฤทธิ์	ท้าวสบาย	ค.บ. (นาฏศิลป์)	-	ผู้ช่วยครู	ตามภารกิจ (ผู้มีคุณวุฒิ)	-	ผู้ช่วยครู	ตามภารกิจ (ผู้มีคุณวุฒิ)	๑๗,๗๐๐	-	-	
๑๖๕	นางปิยะดา	บุญธรรม	ค.บ. (สังคมศึกษา)	-	ผู้ช่วยครู	ตามภารกิจ (ผู้มีคุณวุฒิ)	-	ผู้ช่วยครู	ตามภารกิจ (ผู้มีคุณวุฒิ)	๒๑,๖๗๐	-	-	จบอดหนุน
๑๖๖	น.ส.อนุแพ	ภาษา	ค.บ. (ภาษาไทย)	-	ผู้ช่วยครู	ตามภารกิจ (ผู้มีคุณวุฒิ)	-	ผู้ช่วยครู	ตามภารกิจ (ผู้มีคุณวุฒิ)	๒๐,๙๖๐	-	-	จบอดหนุน
๑๖๗	นางไอลดา	ยิ่งยง	ค.บ. (ภาษาไทย)	-	ผู้ช่วยครู	ตามภารกิจ (ผู้มีคุณวุฒิ)	-	ผู้ช่วยครู	ตามภารกิจ (ผู้มีคุณวุฒิ)	๑๙,๗๘๐	-	-	จบอดหนุน
๑๖๘	นายกฤติน	บัวพันธ์	วท.บ. (วิทยาการคอมพิวเตอร์)	-	ผู้ช่วยครู	ตามภารกิจ (ผู้มีคุณวุฒิ)	-	ผู้ช่วยครู	ตามภารกิจ (ผู้มีคุณวุฒิ)	๒๐,๕๘๐	-	-	จบอดหนุน
๑๖๙	น.ส.สุรีย์พร	ลพหนองบัว	กศ.บ. (การสอนสังคมฯ)	-	ผู้ช่วยครู	ตามภารกิจ (ผู้มีคุณวุฒิ)	-	ผู้ช่วยครู	ตามภารกิจ (ผู้มีคุณวุฒิ)	๒๐,๖๗๐	-	-	จบอดหนุน
๑๗๐	น.ส.ปวีณา	ฉุยกลม	กศ.บ. (การสอนภาษาจีน)	-	ผู้ช่วยครู	ตามภารกิจ (ผู้มีคุณวุฒิ)	-	ผู้ช่วยครู	ตามภารกิจ (ผู้มีคุณวุฒิ)	๒๑,๔๖๐	-	-	จบอดหนุน
๑๗๑	นายธีระสัจด์	จรรยาสิงห์	ค.บ. (ดนตรีศึกษา)	-	ผู้ช่วยครู	ตามภารกิจ (ผู้มีคุณวุฒิ)	-	ผู้ช่วยครู	ตามภารกิจ (ผู้มีคุณวุฒิ)	๒๑,๐๖๐	-	-	จบอดหนุน
๑๗๒	น.ส.ศิริลักษณ์	ศรีสุข	ค.บ. (การศึกษาปฐมวัย)	-	ผู้ช่วยครู	ตามภารกิจ (ผู้มีคุณวุฒิ)	-	ผู้ช่วยครู	ตามภารกิจ (ผู้มีคุณวุฒิ)	๑๗,๗๐๐	-	-	จบอดหนุน
๑๗๓	นางอรชร	จำปามูล	-	-	การโรง	ทั่วไป	-	การโรง	ทั่วไป	๙,๐๐๐	-	-	
๑๗๔	นางเขมิกา	ปาฉลาด	-	-	การโรง	ทั่วไป	-	การโรง	ทั่วไป	๙,๐๐๐	-	-	
๑๗๕	น.ส.ถาวร	เพ็งแจ่ม	-	-	การโรง	ทั่วไป	-	การโรง	ทั่วไป	๙,๐๐๐	-	-	
๑๗๖	นางสุชาดา	พันธุ์เกตุ	-	-	การโรง	ทั่วไป	-	การโรง	ทั่วไป	๙,๐๐๐	-	-	
๑๗๗	น.ส.สุบรร	ดอมไฮสง	-	-	การโรง	ทั่วไป	-	การโรง	ทั่วไป	๙,๐๐๐	-	-	จบอดหนุน
๑๗๘	นายสุทิน	เหล่าโสภา	-	-	การโรง	ทั่วไป	-	การโรง	ทั่วไป	๙,๐๐๐	-	-	จบอดหนุน
๑๗๙	นางสุวิชาดา	ถนอมพงษ์	-	-	การโรง	ทั่วไป	-	การโรง	ทั่วไป	๙,๐๐๐	-	-	จบอดหนุน
๑๘๐	นายประทุม	ไทยเจริญพร	-	-	การโรง	ทั่วไป	-	การโรง	ทั่วไป	๙,๐๐๐	-	-	จบอดหนุน
๑๘๑	น.ส.ปัทมา	เจริญผล	-	-	การโรง	ทั่วไป	-	การโรง	ทั่วไป	๙,๐๐๐	-	-	จบอดหนุน

๑๑.บัญชีแสดงจัดคนลงสู่ตำแหน่งและการกำหนดเลขที่ตำแหน่งในโรงเรียนสังกัดเมืองพัทยา (พนักงานจ้างเมืองพัทยา)

ลำดับ ที่	ชื่อ -สกุล	คุณวุฒิการศึกษา	กรอบอัตรากำลังเดิม			กรอบอัตรากำลังใหม่			เงินเดือน	เงินประจำตำแหน่ง		หมายเหตุ	
			เลขที่ ตำแหน่ง	ตำแหน่ง	ประเภทพนักงานจ้าง	เลขที่ ตำแหน่ง	ตำแหน่ง	ประเภทพนักงานจ้าง		เงินประจำ ตำแหน่ง	เงินค่าตอบแทน/ เงินเพิ่มอื่นๆ		
โรงเรียนเมืองพัทยา ๔ (พัทธยานุกูล)													
๑๘๒	น.ส.อินธอร	สายตา	ค.บ. (ภาษาไทย)	-	ผู้ช่วยครู	ตามภารกิจ (ผู้มีคุณวุฒิ)	-	ผู้ช่วยครู	ตามภารกิจ (ผู้มีคุณวุฒิ)	๑๕,๘๐๐	-	-	
๑๘๓	น.ส.คินดา	เสนาอูธร	ค.บ. (ภาษาไทย)	-	ผู้ช่วยครู	ตามภารกิจ (ผู้มีคุณวุฒิ)	-	ผู้ช่วยครู	ตามภารกิจ (ผู้มีคุณวุฒิ)	๑๖,๓๖๐	-	-	
๑๘๔	น.ส.สุภารัตน์	คุณแก้ว	ค.บ. (การศึกษาปฐมวัย)	-	ผู้ช่วยครู	ตามภารกิจ (ผู้มีคุณวุฒิ)	-	ผู้ช่วยครู	ตามภารกิจ (ผู้มีคุณวุฒิ)	๑๘,๓๓๐	-	-	
๑๘๕	น.ส.ณัฐธินันท์	รุ่งแจ่มแจ่ม	กศ.บ. (เทคโนโลยีการศึกษา)	-	ผู้ช่วยครู	ตามภารกิจ (ผู้มีคุณวุฒิ)	-	ผู้ช่วยครู	ตามภารกิจ (ผู้มีคุณวุฒิ)	๒๐,๗๗๐	-	-	
๑๘๖	น.ส.ศิริประภา	ปาระเคน	วท.บ. (สถิติประยุกต์)	-	ผู้ช่วยครู	ตามภารกิจ (ผู้มีคุณวุฒิ)	-	ผู้ช่วยครู	ตามภารกิจ (ผู้มีคุณวุฒิ)	๑๕,๐๐๐	-	-	
๑๘๗	นายธนวัฒน์	อดทน	ศษ.บ (พลศึกษาและสุขศึกษา)	-	ผู้ช่วยครู	ตามภารกิจ (ผู้มีคุณวุฒิ)	-	ผู้ช่วยครู	ตามภารกิจ (ผู้มีคุณวุฒิ)	๑๕,๘๐๐	-	-	
๑๘๘	นางอรอุษา	โต๊ะหนู	บธ.บ. (บริหารธุรกิจ บัญชี)	-	ผู้ช่วยครู	ตามภารกิจ (ผู้มีคุณวุฒิ)	-	ผู้ช่วยครู	ตามภารกิจ (ผู้มีคุณวุฒิ)	๒๒,๑๗๐	-	-	
๑๘๙	น.ส.สุภัทรา	ศรีพรหม	ศษ.บ. (การศึกษาปฐมวัย)	-	ผู้ช่วยครู	ตามภารกิจ (ผู้มีคุณวุฒิ)	-	ผู้ช่วยครู	ตามภารกิจ (ผู้มีคุณวุฒิ)	๑๗,๑๐๐	-	-	
๑๙๐	นางอรอนงค์	คำภิมูล	ค.บ. (สังคมศึกษา)	-	ผู้ช่วยครู	ตามภารกิจ (ผู้มีคุณวุฒิ)	-	ผู้ช่วยครู	ตามภารกิจ (ผู้มีคุณวุฒิ)	๒๑,๔๙๐	-	-	
๑๙๑	น.ส.หทัยรัตน์	มนต์ทิพย์เนตร	ศศ.บ. (ศิลปกรรม)	-	ผู้ช่วยครู	ตามภารกิจ (ผู้มีคุณวุฒิ)	-	ผู้ช่วยครู	ตามภารกิจ (ผู้มีคุณวุฒิ)	๒๑,๓๘๐	-	-	
๑๙๒	นายพรเทพ	เศษบุพผา	วท.บ. (วิทยาศาสตร์การกีฬา)	-	ผู้ช่วยครู	ตามภารกิจ (ผู้มีคุณวุฒิ)	-	ผู้ช่วยครู	ตามภารกิจ (ผู้มีคุณวุฒิ)	๒๑,๓๘๐	-	-	
๑๙๓	น.ส.พรวิรินทร์	ชวานทอง	ค.บ. (เทคโนโลยีการศึกษาและคอมพิวเตอร์)	-	ผู้ช่วยครู	ตามภารกิจ (ผู้มีคุณวุฒิ)	-	ผู้ช่วยครู	ตามภารกิจ (ผู้มีคุณวุฒิ)	๑๗,๗๐๐	-	-	
๑๙๔	น.ส.นลินลักษณ์	แซ่เจง	ศศ.บ. (รัฐศาสตร์)	-	ผู้ช่วยครู	ตามภารกิจ (ผู้มีคุณวุฒิ)	-	ผู้ช่วยครู	ตามภารกิจ (ผู้มีคุณวุฒิ)	๒๑,๐๙๐	-	-	
๑๙๕	น.ส.วิลาสินี	สวัสดิวงศ์	ค.บ. (คณิตศาสตร์)	-	ผู้ช่วยครู	ตามภารกิจ (ผู้มีคุณวุฒิ)	-	ผู้ช่วยครู	ตามภารกิจ (ผู้มีคุณวุฒิ)	๑๘,๘๗๐	-	-	
๑๙๖	น.ส.ลภัสสรดา	ชาวผิว	ค.บ. (คณิตศาสตร์)	-	ผู้ช่วยครู	ตามภารกิจ (ผู้มีคุณวุฒิ)	-	ผู้ช่วยครู	ตามภารกิจ (ผู้มีคุณวุฒิ)	๑๘,๘๗๐	-	-	
๑๙๗	น.ส.นิลบล	บุตรดา	ค.บ. (สังคมศึกษา)	-	ผู้ช่วยครู	ตามภารกิจ (ผู้มีคุณวุฒิ)	-	ผู้ช่วยครู	ตามภารกิจ (ผู้มีคุณวุฒิ)	๑๖,๓๖๐	-	-	
๑๙๘	น.ส.กชภรณ์	สายันเกษะ	ค.บ. (การศึกษาปฐมวัย)	-	ผู้ช่วยครู	ตามภารกิจ (ผู้มีคุณวุฒิ)	-	ผู้ช่วยครู	ตามภารกิจ (ผู้มีคุณวุฒิ)	๑๗,๑๐๐	-	-	
๑๙๙	น.ส.ขวัญสุรีย์	ชมศิลป์	ค.บ. (การศึกษาปฐมวัย)	-	ผู้ช่วยครู	ตามภารกิจ (ผู้มีคุณวุฒิ)	-	ผู้ช่วยครู	ตามภารกิจ (ผู้มีคุณวุฒิ)	๑๗,๗๕๐	-	-	
๒๐๐	น.ส.พิมพ์ชนก	สมศรี	ค.บ. (คณิตศาสตร์)	-	ผู้ช่วยครู	ตามภารกิจ (ผู้มีคุณวุฒิ)	-	ผู้ช่วยครู	ตามภารกิจ (ผู้มีคุณวุฒิ)	๑๗,๗๐๐	-	-	

๑๑.บัญชีแสดงจัดคนลงสู่ตำแหน่งและการกำหนดเลขที่ตำแหน่งในโรงเรียนสังกัดเมืองพัทยา (พนักงานจ้างเมืองพัทยา)

ลำดับ ที่	ชื่อ -สกุล	คุณวุฒิการศึกษา	กรอบอัตรากำลังเดิม			กรอบอัตรากำลังใหม่			เงินเดือน	เงินประจำตำแหน่ง		หมายเหตุ
			เลขที่ ตำแหน่ง	ตำแหน่ง	ประเภทพนักงานจ้าง	เลขที่ ตำแหน่ง	ตำแหน่ง	ประเภทพนักงานจ้าง		เงินประจำ ตำแหน่ง	เงินค่าตอบแทน/ เงินเพิ่มอื่นๆ	
๒๐๑	นายวัชรระ จุตะโน	ค.บ. (ศิลปศึกษา)	-	ผู้ช่วยครู	ตามภารกิจ (ผู้มีคุณวุฒิ)	-	ผู้ช่วยครู	ตามภารกิจ (ผู้มีคุณวุฒิ)	๑๗,๗๙๐	-	-	งบอุดหนุน
๒๐๒	นายสถิตย์ มารมย์	ค.บ. (คณิตศาสตร์)	-	ผู้ช่วยครู	ตามภารกิจ (ผู้มีคุณวุฒิ)	-	ผู้ช่วยครู	ตามภารกิจ (ผู้มีคุณวุฒิ)	๑๗,๗๐๐	-	-	งบอุดหนุน
๒๐๓	นายสุวิศิษฐ์ อินทร์ทิพย์	พธ.บ. (สังคมศึกษา)	-	ผู้ช่วยครู	ตามภารกิจ (ผู้มีคุณวุฒิ)	-	ผู้ช่วยครู	ตามภารกิจ (ผู้มีคุณวุฒิ)	๒๒,๑๑๐	-	-	งบอุดหนุน
๒๐๔	น.ส.พรพรรณ สมใจ	ค.บ. (วิทยาศาสตร์ (เคมี))	-	ผู้ช่วยครู	ตามภารกิจ (ผู้มีคุณวุฒิ)	-	ผู้ช่วยครู	ตามภารกิจ (ผู้มีคุณวุฒิ)	๒๐,๓๔๐	-	-	งบอุดหนุน
๒๐๕	น.ส.นพมาศ แซ่ลิ้ม	บธ.บ. (การจัดการธุรกิจระหว่างประเทศ)	-	ผู้ช่วยครู	ตามภารกิจ (ผู้มีคุณวุฒิ)	-	ผู้ช่วยครู	ตามภารกิจ (ผู้มีคุณวุฒิ)	๒๐,๑๖๐	-	-	งบอุดหนุน
๒๐๖	น.ส.ปริยาภรณ์ แก่นเชียงสา	ค.บ. (ภาษาไทย)	-	ผู้ช่วยครู	ตามภารกิจ (ผู้มีคุณวุฒิ)	-	ผู้ช่วยครู	ตามภารกิจ (ผู้มีคุณวุฒิ)	๑๘,๘๙๐	-	-	งบอุดหนุน
๒๐๗	น.ส.อนุรักษ์ อาจสุนทร	ค.บ. (ชีววิทยา)	-	ผู้ช่วยครู	ตามภารกิจ (ผู้มีคุณวุฒิ)	-	ผู้ช่วยครู	ตามภารกิจ (ผู้มีคุณวุฒิ)	๒๒,๑๓๐	-	-	งบอุดหนุน
๒๐๘	นายชวลิต พานาดา	ค.บ. (ภาษาไทย)	-	ผู้ช่วยครู	ตามภารกิจ (ผู้มีคุณวุฒิ)	-	ผู้ช่วยครู	ตามภารกิจ (ผู้มีคุณวุฒิ)	๒๑,๐๑๐	-	-	งบอุดหนุน
๒๐๙	น.ส.อุไรพร สุภาศรี	ค.บ. (คอมพิวเตอร์ศึกษา)	-	ผู้ช่วยครู	ตามภารกิจ (ผู้มีคุณวุฒิ)	-	ผู้ช่วยครู	ตามภารกิจ (ผู้มีคุณวุฒิ)	๑๖,๒๓๐	-	-	งบอุดหนุน
๒๑๐	น.ส.อภิษฐา เชื้อเงิน	กศ.บ. (ภาษาไทย)	-	ผู้ช่วยครู	ตามภารกิจ (ผู้มีคุณวุฒิ)	-	ผู้ช่วยครู	ตามภารกิจ (ผู้มีคุณวุฒิ)	๑๕,๘๐๐	-	-	งบอุดหนุน
๒๑๑	นายโชคชัย โภคนาม	ศศ.บ. (ดนตรี (แขนงวิชาดนตรีสากล))	-	ผู้ช่วยครู	ตามภารกิจ (ผู้มีคุณวุฒิ)	-	ผู้ช่วยครู	ตามภารกิจ (ผู้มีคุณวุฒิ)	๑๗,๔๕๐	-	-	งบอุดหนุน
๒๑๒	นางปวีณา สารีขาว	-	-	ภารโรง	ทั่วไป	-	ภารโรง	ทั่วไป	๙,๐๐๐	-	-	
๒๑๓	นายบัณฑิต สารีขาว	-	-	ภารโรง	ทั่วไป	-	ภารโรง	ทั่วไป	๙,๐๐๐	-	-	งบอุดหนุน
๒๑๔	นายกฤตวัฒน์ จิตรผล	-	-	ภารโรง	ทั่วไป	-	ภารโรง	ทั่วไป	๙,๐๐๐	-	-	งบอุดหนุน
๒๑๕	น.ส.วารุณี มาศงามเมือง	-	-	ภารโรง	ทั่วไป	-	ภารโรง	ทั่วไป	๙,๐๐๐	-	-	งบอุดหนุน
๒๑๖	นางวันเพ็ญ น้อยไธสง	-	-	ภารโรง	ทั่วไป	-	ภารโรง	ทั่วไป	๙,๐๐๐	-	-	งบอุดหนุน
๒๑๗	นายกิตติ นาสมใจ	-	-	ภารโรง	ทั่วไป	-	ภารโรง	ทั่วไป	๙,๐๐๐	-	-	งบอุดหนุน
โรงเรียนเมืองพัทยา ๙ (วัดโพธิ์สัมพันธ์)												
๒๑๘	น.ส.ชนิษฐา แก้วธานี	ค.บ. (วิทยาศาสตร์)	-	ผู้ช่วยครู	ตามภารกิจ (ผู้มีคุณวุฒิ)	-	ผู้ช่วยครู	ตามภารกิจ (ผู้มีคุณวุฒิ)	๑๘,๙๘๐	-	-	
๒๑๙	น.ส.นิภาวรรณ การเจริญ	กศ.บ. (การศึกษาปฐมวัย)	-	ผู้ช่วยครู	ตามภารกิจ (ผู้มีคุณวุฒิ)	-	ผู้ช่วยครู	ตามภารกิจ (ผู้มีคุณวุฒิ)	๒๑,๒๕๐	-	-	
๒๒๐	น.ส.ไพรริน จินดาสวัสดิ์	ค.บ. (การศึกษาปฐมวัย)	-	ผู้ช่วยครู	ตามภารกิจ (ผู้มีคุณวุฒิ)	-	ผู้ช่วยครู	ตามภารกิจ (ผู้มีคุณวุฒิ)	๒๐,๑๗๐	-	-	

๑๑.บัญชีแสดงจัดคนลงสู่ตำแหน่งและการกำหนดเลขที่ตำแหน่งในโรงเรียนสังกัดเมืองพัทยา (พนักงานจ้างเมืองพัทยา)

ลำดับ ที่	ชื่อ -สกุล	คุณวุฒิการศึกษา	กรอบอัตรากำลังเดิม			กรอบอัตรากำลังใหม่			เงินเดือน	เงินประจำตำแหน่ง		หมายเหตุ
			เลขที่ ตำแหน่ง	ตำแหน่ง	ประเภทพนักงานจ้าง	เลขที่ ตำแหน่ง	ตำแหน่ง	ประเภทพนักงานจ้าง		เงินประจำ ตำแหน่ง	เงินค่าตอบแทน/ เงินเพิ่มอื่นๆ	
๒๒๑	น.ส.บุญทริกา บุญสิทธิ์	ค.บ. (ปฐมวัย)	-	ผู้ช่วยครู	ตามภารกิจ (ผู้มีคุณวุฒิ)	-	ผู้ช่วยครู	ตามภารกิจ (ผู้มีคุณวุฒิ)	๒๑,๔๙๐	-	-	
๒๒๒	น.ส.วิภารัตน์ อัครวิณพันเลิศ	ศศ.บ. (ภาษาไทย)	-	ผู้ช่วยครู	ตามภารกิจ (ผู้มีคุณวุฒิ)	-	ผู้ช่วยครู	ตามภารกิจ (ผู้มีคุณวุฒิ)	๑๖,๒๓๐	-	-	
๒๒๓	น.ส.หทัยภัทร ศุภคุณ	ศศ.บ. (ดนตรีและการแสดง)	-	ผู้ช่วยครู	ตามภารกิจ (ผู้มีคุณวุฒิ)	-	ผู้ช่วยครู	ตามภารกิจ (ผู้มีคุณวุฒิ)	๑๕,๐๐๐	-	-	
๒๒๔	นายประพจน์ อิ่มเอิบ	วท.บ. (วิทยาศาสตร์การกีฬา)	-	ผู้ช่วยครู	ตามภารกิจ (ผู้มีคุณวุฒิ)	-	ผู้ช่วยครู	ตามภารกิจ (ผู้มีคุณวุฒิ)	๒๑,๔๗๐	-	-	
๒๒๕	น.ส.นงลักษณ์ ดอกพวง	ค.บ. (ภาษาไทย)	-	ผู้ช่วยครู	ตามภารกิจ (ผู้มีคุณวุฒิ)	-	ผู้ช่วยครู	ตามภารกิจ (ผู้มีคุณวุฒิ)	๑๖,๓๖๐	-	-	
๒๒๖	นายทศพร คชสินธุ์	บธ.บ. (คอมพิวเตอร์ธุรกิจ)	-	ผู้ช่วยครู	ตามภารกิจ (ผู้มีคุณวุฒิ)	-	ผู้ช่วยครู	ตามภารกิจ (ผู้มีคุณวุฒิ)	๒๑,๓๗๐	-	-	
๒๒๗	น.ส.จรัสแสง เทพรั้งสฤษดิ์	ค.บ. (นาฏศิลป์)	-	ผู้ช่วยครู	ตามภารกิจ (ผู้มีคุณวุฒิ)	-	ผู้ช่วยครู	ตามภารกิจ (ผู้มีคุณวุฒิ)	๒๑,๔๗๐	-	-	
๒๒๘	นายนพดล แก้วมุกดา	กศ.บ. (การสอนนาฏยสังคีต)	-	ผู้ช่วยครู	ตามภารกิจ (ผู้มีคุณวุฒิ)	-	ผู้ช่วยครู	ตามภารกิจ (ผู้มีคุณวุฒิ)	๑๗,๗๐๐	-	-	
๒๒๙	น.ส.ปาณิสรา หอมหวาน	บธ.บ. (บัญชีและการเงิน)	-	ผู้ช่วยครู	ตามภารกิจ (ผู้มีคุณวุฒิ)	-	ผู้ช่วยครู	ตามภารกิจ (ผู้มีคุณวุฒิ)	๒๑,๔๘๐	-	-	
๒๓๐	น.ส.ยสุตมา มักคะเนมิ	ค.บ. (คณิตศาสตร์)	-	ผู้ช่วยครู	ตามภารกิจ (ผู้มีคุณวุฒิ)	-	ผู้ช่วยครู	ตามภารกิจ (ผู้มีคุณวุฒิ)	๑๗,๑๐๐	-	-	
๒๓๑	น.ส.กมลวรรณ จันทฤทธิ์	ค.บ. (สังคมศึกษา)	-	ผู้ช่วยครู	ตามภารกิจ (ผู้มีคุณวุฒิ)	-	ผู้ช่วยครู	ตามภารกิจ (ผู้มีคุณวุฒิ)	๑๗,๗๙๐	-	-	งบอุดหนุน
๒๓๒	น.ส.ปรีदानุช ก่อแก้ว	ศศ.บ. (ภาษาอังกฤษ)	-	ผู้ช่วยครู	ตามภารกิจ (ผู้มีคุณวุฒิ)	-	ผู้ช่วยครู	ตามภารกิจ (ผู้มีคุณวุฒิ)	๒๑,๐๑๐	-	-	งบอุดหนุน
๒๓๓	น.ส.ดอกดิน จันทร์ไทย	ค.บ. (ปฐมวัย)	-	ผู้ช่วยครู	ตามภารกิจ (ผู้มีคุณวุฒิ)	-	ผู้ช่วยครู	ตามภารกิจ (ผู้มีคุณวุฒิ)	๒๐,๐๗๐	-	-	งบอุดหนุน
๒๓๔	นายสาธิต จันท์อยู่	บธ.บ. (คอมพิวเตอร์ธุรกิจ)	-	ผู้ช่วยครู	ตามภารกิจ (ผู้มีคุณวุฒิ)	-	ผู้ช่วยครู	ตามภารกิจ (ผู้มีคุณวุฒิ)	๑๕,๐๐๐	-	-	งบอุดหนุน
๒๓๕	นางศศิธร ป้อมป้อง	ค.บ. (สังคมศึกษา)	-	ผู้ช่วยครู	ตามภารกิจ (ผู้มีคุณวุฒิ)	-	ผู้ช่วยครู	ตามภารกิจ (ผู้มีคุณวุฒิ)	๒๑,๔๐๐	-	-	งบอุดหนุน
๒๓๖	นายกรภัทร์ องค์กริมงคล	ศ.บ. (ประติมากรรม)	-	ผู้ช่วยครู	ตามภารกิจ (ผู้มีคุณวุฒิ)	-	ผู้ช่วยครู	ตามภารกิจ (ผู้มีคุณวุฒิ)	๑๖,๒๓๐	-	-	งบอุดหนุน
๒๓๗	นายกมล กันทะวัง	ศศ.บ. (ดนตรี)	-	ผู้ช่วยครู	ตามภารกิจ (ผู้มีคุณวุฒิ)	-	ผู้ช่วยครู	ตามภารกิจ (ผู้มีคุณวุฒิ)	๑๖,๒๓๐	-	-	งบอุดหนุน
๒๓๘	นางสุวิมล ดาบุตรดี	-	-	การโรง	ทั่วไป	-	การโรง	ทั่วไป	๙,๐๐๐	-	-	งบอุดหนุน
๒๓๙	นายประพนธ์ ประธัญญะ	-	-	การโรง	ทั่วไป	-	การโรง	ทั่วไป	๙,๐๐๐	-	-	งบอุดหนุน
๒๔๐	ว่าง	-	-	การโรง	ทั่วไป	-	การโรง	ทั่วไป	๙,๐๐๐	-	-	งบอุดหนุน

๑๑.บัญชีแสดงจัดคนลงสู่ตำแหน่งและการกำหนดเลขที่ตำแหน่งในโรงเรียนสังกัดเมืองพัทยา (พนักงานจ้างเมืองพัทยา)

ลำดับ ที่	ชื่อ -สกุล	คุณวุฒิการศึกษา	กรอบอัตรากำลังเดิม			กรอบอัตรากำลังใหม่			เงินเดือน	เงินประจำตำแหน่ง		หมายเหตุ
			เลขที่ ตำแหน่ง	ตำแหน่ง	ประเภทพนักงานจ้าง	เลขที่ ตำแหน่ง	ตำแหน่ง	ประเภทพนักงานจ้าง		เงินประจำ ตำแหน่ง	เงินค้ำตอบแทน/ เงินเพิ่มอื่นๆ	
๒๔๑	น.ส.เพชรจินดา วงกาล	-	-	ภารโรง	ทั่วไป	-	ภารโรง	ทั่วไป	๙,๐๐๐	-	-	งบอุดหนุน
๒๔๒	น.ส.สินวล เกิดหนองสังข์	-	-	ภารโรง	ทั่วไป	-	ภารโรง	ทั่วไป	๙,๐๐๐	-	-	งบอุดหนุน
โรงเรียนเมืองพัทยา ๑๐ (บ้านเกาะล้าน)												
๒๔๓	น.ส.กรณิศ แข็งขัน	ค.บ. (คณิตศาสตร์)	-	ผู้ช่วยครู	ตามภารกิจ (ผู้มีคุณวุฒิ)	-	ผู้ช่วยครู	ตามภารกิจ (ผู้มีคุณวุฒิ)	๑๗,๗๑๐	-	-	
๒๔๔	น.ส.ศิริพร คงเรือง	รป.บ. (การบริหารทั่วไป)	-	ผู้ช่วยครู	ตามภารกิจ (ผู้มีคุณวุฒิ)	-	ผู้ช่วยครู	ตามภารกิจ (ผู้มีคุณวุฒิ)	๒๑,๖๗๐	-	-	
๒๔๕	น.ส.นุชบา ทิวาพัฒน์	ค.บ. (การศึกษาปฐมวัย)	-	ผู้ช่วยครู	ตามภารกิจ (ผู้มีคุณวุฒิ)	-	ผู้ช่วยครู	ตามภารกิจ (ผู้มีคุณวุฒิ)	๑๕,๘๐๐	-	-	
๒๔๖	นายพิษณุศักดิ์ ศรีประภา	บธ.บ. (การจัดการ)	-	ผู้ช่วยครู	ตามภารกิจ (ผู้มีคุณวุฒิ)	-	ผู้ช่วยครู	ตามภารกิจ (ผู้มีคุณวุฒิ)	๒๑,๕๖๐	-	-	
๒๔๗	น.ส.วรรณรัตน์ ศุภพงษ์	กศ.บ. (การสอนสังคม)	-	ผู้ช่วยครู	ตามภารกิจ (ผู้มีคุณวุฒิ)	-	ผู้ช่วยครู	ตามภารกิจ (ผู้มีคุณวุฒิ)	๒๒,๕๐๐	-	-	
๒๔๘	น.ส.ธิดารัตน์ ภัทรามุข	ศษ.บ (การศึกษาปฐมวัย)	-	ผู้ช่วยครู	ตามภารกิจ (ผู้มีคุณวุฒิ)	-	ผู้ช่วยครู	ตามภารกิจ (ผู้มีคุณวุฒิ)	๑๖,๓๖๐	-	-	
๒๔๙	น.ส.ทิยาพร มณีโคต	ค.บ. (การศึกษาปฐมวัย)	-	ผู้ช่วยครู	ตามภารกิจ (ผู้มีคุณวุฒิ)	-	ผู้ช่วยครู	ตามภารกิจ (ผู้มีคุณวุฒิ)	๑๖,๙๔๐	-	-	
๒๕๐	น.ส.พนัสนิศา บานบัว	ค.บ. (วิทยาศาสตร์ทั่วไป)	-	ผู้ช่วยครู	ตามภารกิจ (ผู้มีคุณวุฒิ)	-	ผู้ช่วยครู	ตามภารกิจ (ผู้มีคุณวุฒิ)	๑๖,๓๖๐	-	-	
๒๕๑	น.ส.พรเทียน ปักเกตุ	ค.บ. (คอมพิวเตอร์ศึกษา)	-	ผู้ช่วยครู	ตามภารกิจ (ผู้มีคุณวุฒิ)	-	ผู้ช่วยครู	ตามภารกิจ (ผู้มีคุณวุฒิ)	๑๗,๓๑๐	-	-	งบอุดหนุน
๒๕๒	น.ส.มัทนา แก้วกาใจ	ค.บ. (สังคมศึกษา)	-	ผู้ช่วยครู	ตามภารกิจ (ผู้มีคุณวุฒิ)	-	ผู้ช่วยครู	ตามภารกิจ (ผู้มีคุณวุฒิ)	๑๗,๗๐๐	-	-	งบอุดหนุน
๒๕๓	นางแดง ญาติครบุรี	-	-	ภารโรง	ทั่วไป	-	ภารโรง	ทั่วไป	๙,๐๐๐	-	-	
๒๕๔	นายพรมมา ญาติครบุรี	-	-	ภารโรง	ทั่วไป	-	ภารโรง	ทั่วไป	๙,๐๐๐	-	-	
๒๕๕	ว่าง	-	-	ภารโรง	ทั่วไป	-	ภารโรง	ทั่วไป	๙,๐๐๐	-	-	
๒๕๖	ว่าง	-	-	ภารโรง	ทั่วไป	-	ภารโรง	ทั่วไป	๙,๐๐๐	-	-	
โรงเรียนเมืองพัทยา ๑๑ (มัธยมสาธิตพัทยา)												
๒๕๗	น.ส.อลิษา สีทา	ค.บ. (คณิตศาสตร์)	-	ผู้ช่วยครู	ตามภารกิจ (ผู้มีคุณวุฒิ)	-	ผู้ช่วยครู	ตามภารกิจ (ผู้มีคุณวุฒิ)	๑๙,๐๗๐	-	-	
๒๕๘	นางนิตยา ขุมขำ	วท.บ. (วิทยาการคอมพิวเตอร์)	-	ผู้ช่วยครู	ตามภารกิจ (ผู้มีคุณวุฒิ)	-	ผู้ช่วยครู	ตามภารกิจ (ผู้มีคุณวุฒิ)	๑๗,๓๒๐	-	-	

๑๑.บัญชีแสดงจัดคนลงสู่ตำแหน่งและการกำหนดเลขที่ตำแหน่งในโรงเรียนสังกัดเมืองพัทยา (พนักงานจ้างเมืองพัทยา)

ลำดับ ที่	ชื่อ -สกุล	คุณวุฒิการศึกษา	กรอบอัตรากำลังเดิม			กรอบอัตรากำลังใหม่			เงินเดือน	เงินประจำตำแหน่ง		หมายเหตุ	
			เลขที่ ตำแหน่ง	ตำแหน่ง	ประเภทพนักงานจ้าง	เลขที่ ตำแหน่ง	ตำแหน่ง	ประเภทพนักงานจ้าง		เงินประจำ ตำแหน่ง	เงินค่าตอบแทน/ เงินเพิ่มอื่นๆ		
๒๕๙	น.ส.วนิดา	จิตไร้	ค.บ. (คณิตศาสตร์)	-	ผู้ช่วยครู	ตามภารกิจ (ผู้มีคุณวุฒิ)	-	ผู้ช่วยครู	ตามภารกิจ (ผู้มีคุณวุฒิ)	๑๘,๙๘๐	-	-	
๒๖๐	น.ส.ชิตชนก	ขุนนคร	ค.บ. (เคมี)	-	ผู้ช่วยครู	ตามภารกิจ (ผู้มีคุณวุฒิ)	-	ผู้ช่วยครู	ตามภารกิจ (ผู้มีคุณวุฒิ)	๑๕,๘๐๐	-	-	
๒๖๑	น.ส.เยาวรัตน์	คำภักดี	วท.บ. (คณิตศาสตร์)	-	ผู้ช่วยครู	ตามภารกิจ (ผู้มีคุณวุฒิ)	-	ผู้ช่วยครู	ตามภารกิจ (ผู้มีคุณวุฒิ)	๑๗,๗๙๐	-	-	
๒๖๒	น.ส.ชญานุช	สระแก้ว	ค.บ. (สังคมศึกษา)	-	ผู้ช่วยครู	ตามภารกิจ (ผู้มีคุณวุฒิ)	-	ผู้ช่วยครู	ตามภารกิจ (ผู้มีคุณวุฒิ)	๒๑,๔๖๐	-	-	
๒๖๓	นายนภา	เต็มราชิ	ค.บ. (ศิลปศึกษา)	-	ผู้ช่วยครู	ตามภารกิจ (ผู้มีคุณวุฒิ)	-	ผู้ช่วยครู	ตามภารกิจ (ผู้มีคุณวุฒิ)	๑๗,๑๐๐	-	-	
๒๖๔	น.ส.สุรัสวดี	แสงสีงาม	ค.บ. (คณิตศาสตร์)	-	ผู้ช่วยครู	ตามภารกิจ (ผู้มีคุณวุฒิ)	-	ผู้ช่วยครู	ตามภารกิจ (ผู้มีคุณวุฒิ)	๑๕,๘๐๐	-	-	
๒๖๕	นายศิวบุตร	รินทร์ักษ์	ศป.บ. (นฤมิตศิลป์)	-	ผู้ช่วยครู	ตามภารกิจ (ผู้มีคุณวุฒิ)	-	ผู้ช่วยครู	ตามภารกิจ (ผู้มีคุณวุฒิ)	๒๐,๔๗๐	-	-	
๒๖๖	นายรัตน์พงษ์	ภูมิธนะชัย	ศศ.บ. (การจัดการทั่วไป)	-	ผู้ช่วยครู	ตามภารกิจ (ผู้มีคุณวุฒิ)	-	ผู้ช่วยครู	ตามภารกิจ (ผู้มีคุณวุฒิ)	๒๑,๓๙๐	-	-	
๒๖๗	น.ส.เจนจิรา	ลาประโคน	ศศ.บ. (การจัดการทั่วไป)	-	ผู้ช่วยครู	ตามภารกิจ (ผู้มีคุณวุฒิ)	-	ผู้ช่วยครู	ตามภารกิจ (ผู้มีคุณวุฒิ)	๒๐,๗๗๐	-	-	
๒๖๘	น.ส.จันทิมา	บรรจงกุล	ค.บ. (คอมพิวเตอร์ศึกษา)	-	ผู้ช่วยครู	ตามภารกิจ (ผู้มีคุณวุฒิ)	-	ผู้ช่วยครู	ตามภารกิจ (ผู้มีคุณวุฒิ)	๑๗,๖๕๐	-	-	
๒๖๙	น.ส.อรอรพรรณ	ศรีผุย	ค.บ. (สังคมศึกษา)	-	ผู้ช่วยครู	ตามภารกิจ (ผู้มีคุณวุฒิ)	-	ผู้ช่วยครู	ตามภารกิจ (ผู้มีคุณวุฒิ)	๑๗,๖๒๐	-	-	
๒๗๐	น.ส.เกสรดา	โคตรพรม	ค.บ. (คณิตศาสตร์)	-	ผู้ช่วยครู	ตามภารกิจ (ผู้มีคุณวุฒิ)	-	ผู้ช่วยครู	ตามภารกิจ (ผู้มีคุณวุฒิ)	๑๕,๘๐๐	-	-	
๒๗๑	น.ส.ชลิตา	อิมดี	ค.บ. (ชีววิทยา)	-	ผู้ช่วยครู	ตามภารกิจ (ผู้มีคุณวุฒิ)	-	ผู้ช่วยครู	ตามภารกิจ (ผู้มีคุณวุฒิ)	๑๗,๑๙๐	-	-	
๒๗๒	ว่าที่ ร.ต.หญิง วิจิตรา	คูคำ	ค.บ. (ภาษาอังกฤษ)	-	ผู้ช่วยครู	ตามภารกิจ (ผู้มีคุณวุฒิ)	-	ผู้ช่วยครู	ตามภารกิจ (ผู้มีคุณวุฒิ)	๑๗,๗๙๐	-	-	
๒๗๓	น.ส.ชุตินา	กันดา	ค.บ. (ภาษาจีน)	-	ผู้ช่วยครู	ตามภารกิจ (ผู้มีคุณวุฒิ)	-	ผู้ช่วยครู	ตามภารกิจ (ผู้มีคุณวุฒิ)	๑๗,๑๐๐	-	-	
๒๗๔	น.ส.นภัสนันท์	บุญเสก	ค.บ. (ภาษาอังกฤษ)	-	ผู้ช่วยครู	ตามภารกิจ (ผู้มีคุณวุฒิ)	-	ผู้ช่วยครู	ตามภารกิจ (ผู้มีคุณวุฒิ)	๑๘,๓๓๐	-	-	
๒๗๕	น.ส.ทัศนญา	ทัตประครอง	รป.บ. (รัฐประศาสนศาสตร์)	-	ผู้ช่วยครู	ตามภารกิจ (ผู้มีคุณวุฒิ)	-	ผู้ช่วยครู	ตามภารกิจ (ผู้มีคุณวุฒิ)	๒๑,๖๗๐	-	-	
๒๗๖	น.ส.พัชฎาภรณ์	วันชา	ค.บ. (ภาษาอังกฤษ)	-	ผู้ช่วยครู	ตามภารกิจ (ผู้มีคุณวุฒิ)	-	ผู้ช่วยครู	ตามภารกิจ (ผู้มีคุณวุฒิ)	๑๘,๙๘๐	-	-	
๒๗๗	น.ส.มัลลิกา	หงสาชุม	ค.บ. (ฟิสิกส์)	-	ผู้ช่วยครู	ตามภารกิจ (ผู้มีคุณวุฒิ)	-	ผู้ช่วยครู	ตามภารกิจ (ผู้มีคุณวุฒิ)	๑๕,๘๐๐	-	-	งบอุดหนุน
๒๗๘	นายสุรพงษ์	ประสิทธิ์สาร	ค.บ. (วิทยาศาสตร์)	-	ผู้ช่วยครู	ตามภารกิจ (ผู้มีคุณวุฒิ)	-	ผู้ช่วยครู	ตามภารกิจ (ผู้มีคุณวุฒิ)	๑๙,๐๗๐	-	-	งบอุดหนุน
๒๗๙	น.ส.ชลิตา	ศรีเมือง	ค.บ. (คณิตศาสตร์)	-	ผู้ช่วยครู	ตามภารกิจ (ผู้มีคุณวุฒิ)	-	ผู้ช่วยครู	ตามภารกิจ (ผู้มีคุณวุฒิ)	๑๕,๘๐๐	-	-	งบอุดหนุน

๑๑.บัญชีแสดงจัดคนลงสู่ตำแหน่งและการกำหนดเลขที่ตำแหน่งในโรงเรียนสังกัดเมืองพัทยา (พนักงานจ้างเมืองพัทยา)

ลำดับ ที่	ชื่อ -สกุล	คุณวุฒิการศึกษา	กรอบอัตรากำลังเดิม			กรอบอัตรากำลังใหม่			เงินเดือน	เงินประจำตำแหน่ง		หมายเหตุ	
			เลขที่ ตำแหน่ง	ตำแหน่ง	ประเภทพนักงานจ้าง	เลขที่ ตำแหน่ง	ตำแหน่ง	ประเภทพนักงานจ้าง		เงินประจำ ตำแหน่ง	เงินค่าตอบแทน/ เงินเพิ่มอื่นๆ		
๒๘๐	น.ส.พรพรรณ	รุ่งปลีก	ค.บ. (สังคมศึกษา)	-	ผู้ช่วยครู	ตามภารกิจ (ผู้มีคุณวุฒิ)	-	ผู้ช่วยครู	ตามภารกิจ (ผู้มีคุณวุฒิ)	๑๗,๗๐๐	-	-	งบอุดหนุน
๒๘๑	น.ส.สุวีร์รัตน์	กิ่งวงษา	ศษ.บ. (นาฏศิลป์ไทย)	-	ผู้ช่วยครู	ตามภารกิจ (ผู้มีคุณวุฒิ)	-	ผู้ช่วยครู	ตามภารกิจ (ผู้มีคุณวุฒิ)	๑๗,๖๒๐	-	-	งบอุดหนุน
๒๘๒	น.ส.นภสร	ทองहार	ค.บ. (ภาษาอังกฤษ)	-	ผู้ช่วยครู	ตามภารกิจ (ผู้มีคุณวุฒิ)	-	ผู้ช่วยครู	ตามภารกิจ (ผู้มีคุณวุฒิ)	๑๕,๘๐๐	-	-	งบอุดหนุน
๒๘๓	นายศรารุณี	สีตะสาร	ศษ.บ. (ดนตรีคีตศิลป์ไทยศึกษา)	-	ผู้ช่วยครู	ตามภารกิจ (ผู้มีคุณวุฒิ)	-	ผู้ช่วยครู	ตามภารกิจ (ผู้มีคุณวุฒิ)	๑๙,๔๒๐	-	-	งบอุดหนุน
๒๘๔	นายสมบุญ	เกาชิต	-	-	ภารโรง	ทั่วไป	-	ภารโรง	ทั่วไป	๙,๐๐๐	-	-	
๒๘๕	นายสุชาติ	เหล่าโสภา	-	-	ภารโรง	ทั่วไป	-	ภารโรง	ทั่วไป	๙,๐๐๐	-	-	
๒๘๖	นายอุดม	พงศ์ปวน	-	-	ภารโรง	ทั่วไป	-	ภารโรง	ทั่วไป	๙,๐๐๐	-	-	
๒๘๗		ว่าง	-	-	ภารโรง	ทั่วไป	-	ภารโรง	ทั่วไป	๙,๐๐๐	-	-	
๒๘๘	นายประเวท	จันทร์ไทย	-	-	ภารโรง	ทั่วไป	-	ภารโรง	ทั่วไป	๙,๐๐๐	-	-	งบอุดหนุน
๒๘๙	น.ส.ปิยมาภรณ์	หวังรวมกลาง	-	-	ภารโรง	ทั่วไป	-	ภารโรง	ทั่วไป	๙,๐๐๐	-	-	งบอุดหนุน
๒๙๐	น.ส.สิริกร	สุวรรณรัตน์	-	-	ภารโรง	ทั่วไป	-	ภารโรง	ทั่วไป	๙,๐๐๐	-	-	งบอุดหนุน

๑๑. บัญชีแสดงจัดคนลงสู่ตำแหน่งในศูนย์พัฒนาเด็กเล็กสังกัดเมืองพัทยา (พนักงานจ้างเมืองพัทยา) งบอุดหนุน

ที่	ชื่อ -สกุล	คุณวุฒิการศึกษา	กรอบอัตรากำลังเดิม			กรอบอัตรากำลังใหม่			เงินเดือน	เงินประจำตำแหน่ง		หมายเหตุ
			เลขที่ตำแหน่ง	ตำแหน่ง	ประเภทพนักงานจ้าง	เลขที่ตำแหน่ง	ตำแหน่ง	ประเภทพนักงานจ้าง		เงินประจำตำแหน่ง	เงินค่าตอบแทน/เงินเพิ่มอื่นๆ	
ศูนย์พัฒนาเด็กเล็กวัดชัยมงคล												
๑	นางจันทรรัตนา คนุดเซ่น	ค.บ. (การศึกษาปฐมวัย)	-	ผู้ช่วยครูผู้ดูแลเด็ก	ตามภารกิจ (ผู้มีคุณวุฒิ)	-	ผู้ช่วยครูผู้ดูแลเด็ก	ตามภารกิจ (ผู้มีคุณวุฒิ)	๒๓,๑๑๐	-	-	งบอุดหนุน
๒	น.ส.สุดารัตน์ มุงคุณแสน	ศษ.บ. (การศึกษาปฐมวัย)	-	ผู้ช่วยครูผู้ดูแลเด็ก	ตามภารกิจ (ผู้มีคุณวุฒิ)	-	ผู้ช่วยครูผู้ดูแลเด็ก	ตามภารกิจ (ผู้มีคุณวุฒิ)	๒๐,๒๗๐	-	-	งบอุดหนุน
๓	น.ส.วันเพ็ญ โสภาคี	ศษ.บ. (การศึกษาปฐมวัย)	-	ผู้ช่วยครูผู้ดูแลเด็ก	ตามภารกิจ (ผู้มีคุณวุฒิ)	-	ผู้ช่วยครูผู้ดูแลเด็ก	ตามภารกิจ (ผู้มีคุณวุฒิ)	๑๙,๗๙๐	-	-	งบอุดหนุน
๔	น.ส.พิราภรณ์ พยาวั่ง	ศษ.บ. (การศึกษาปฐมวัย)	-	ผู้ช่วยครูผู้ดูแลเด็ก	ตามภารกิจ (ผู้มีคุณวุฒิ)	-	ผู้ช่วยครูผู้ดูแลเด็ก	ตามภารกิจ (ผู้มีคุณวุฒิ)	๑๙,๙๘๐	-	-	งบอุดหนุน
๕	น.ส.จุฑามาส สีซัง	ศษ.บ. (การศึกษาปฐมวัย)	-	ผู้ช่วยครูผู้ดูแลเด็ก	ตามภารกิจ (ผู้มีคุณวุฒิ)	-	ผู้ช่วยครูผู้ดูแลเด็ก	ตามภารกิจ (ผู้มีคุณวุฒิ)	๑๙,๗๐๐	-	-	งบอุดหนุน
๖	นางจรรยา จันทร์ทอง	ศษ.บ. (การศึกษาปฐมวัย)	-	ผู้ช่วยครูผู้ดูแลเด็ก	ตามภารกิจ (ผู้มีคุณวุฒิ)	-	ผู้ช่วยครูผู้ดูแลเด็ก	ตามภารกิจ (ผู้มีคุณวุฒิ)	๑๙,๗๐๐	-	-	งบอุดหนุน
๗	น.ส.นันทิษา ว่างเวง	ศษ.บ. (การศึกษาปฐมวัย)	-	ผู้ช่วยครูผู้ดูแลเด็ก	ตามภารกิจ (ผู้มีคุณวุฒิ)	-	ผู้ช่วยครูผู้ดูแลเด็ก	ตามภารกิจ (ผู้มีคุณวุฒิ)	๒๐,๑๘๐	-	-	งบอุดหนุน
๘	น.ส.พรรณภา เปரியบาน	ค.บ. (การศึกษาปฐมวัย)	-	ผู้ช่วยครูผู้ดูแลเด็ก	ตามภารกิจ (ผู้มีคุณวุฒิ)	-	ผู้ช่วยครูผู้ดูแลเด็ก	ตามภารกิจ (ผู้มีคุณวุฒิ)	๑๕,๘๐๐	-	-	งบอุดหนุน
๙	นางปนัดดา ทูมมานนท์	ค.บ. (การศึกษาปฐมวัย)	-	ผู้ช่วยครูผู้ดูแลเด็ก	ตามภารกิจ (ผู้มีคุณวุฒิ)	-	ผู้ช่วยครูผู้ดูแลเด็ก	ตามภารกิจ (ผู้มีคุณวุฒิ)	๒๒,๐๒๐	-	-	งบอุดหนุน
๑๐	น.ส.ปิยมณ หอมทรัพย์	ศษ.บ. (การศึกษาปฐมวัย)	-	ผู้ช่วยครูผู้ดูแลเด็ก	ตามภารกิจ (ผู้มีคุณวุฒิ)	-	ผู้ช่วยครูผู้ดูแลเด็ก	ตามภารกิจ (ผู้มีคุณวุฒิ)	๒๓,๐๐๐	-	-	งบอุดหนุน
๑๑	นางนภา เล็กเจริญ	ค.บ. (การศึกษาปฐมวัย)	-	ผู้ช่วยครูผู้ดูแลเด็ก	ตามภารกิจ (ผู้มีคุณวุฒิ)	-	ผู้ช่วยครูผู้ดูแลเด็ก	ตามภารกิจ (ผู้มีคุณวุฒิ)	๒๓,๐๐๐	-	-	งบอุดหนุน
๑๒	น.ส.พัชรี ภูรินทร์	ค.บ. (การศึกษาปฐมวัย)	-	ผู้ช่วยครูผู้ดูแลเด็ก	ตามภารกิจ (ผู้มีคุณวุฒิ)	-	ผู้ช่วยครูผู้ดูแลเด็ก	ตามภารกิจ (ผู้มีคุณวุฒิ)	๒๓,๐๐๐	-	-	งบอุดหนุน
๑๓	นางศศิพิมล กิติภูมิ	ค.บ. (การศึกษาปฐมวัย)	-	ผู้ช่วยครูผู้ดูแลเด็ก	ตามภารกิจ (ผู้มีคุณวุฒิ)	-	ผู้ช่วยครูผู้ดูแลเด็ก	ตามภารกิจ (ผู้มีคุณวุฒิ)	๒๓,๑๑๐	-	-	งบอุดหนุน
๑๔	น.ส.ศิริพร เลี่ยมวินิจ	ค.บ. (บรรณารักษศาสตร์)	-	ผู้ช่วยครูผู้ดูแลเด็ก	ตามภารกิจ (ผู้มีคุณวุฒิ)	-	ผู้ช่วยครูผู้ดูแลเด็ก	ตามภารกิจ (ผู้มีคุณวุฒิ)	๑๕,๐๐๐	-	-	งบอุดหนุน
๑๕	นางพร้อมจิตร์ ศรีสุระ	ค.บ. (บรรณารักษศาสตร์)	-	ผู้ช่วยครูผู้ดูแลเด็ก	ตามภารกิจ (ผู้มีคุณวุฒิ)	-	ผู้ช่วยครูผู้ดูแลเด็ก	ตามภารกิจ (ผู้มีคุณวุฒิ)	๒๒,๘๙๐	-	-	งบอุดหนุน
๑๖	น.ส.ศศิกันต์ ดาวกลาง	ค.บ. (คหกรรมศาสตร์)	-	ผู้ช่วยครูผู้ดูแลเด็ก	ตามภารกิจ (ผู้มีคุณวุฒิ)	-	ผู้ช่วยครูผู้ดูแลเด็ก	ตามภารกิจ (ผู้มีคุณวุฒิ)	๒๒,๘๙๐	-	-	งบอุดหนุน
๑๗	น.ส.ศุชัยพัชญ์ ญัฐปัญญาวัฒน์	ศษ.บ. (การศึกษาปฐมวัย)	-	ผู้ช่วยครูผู้ดูแลเด็ก	ตามภารกิจ (ผู้มีคุณวุฒิ)	-	ผู้ช่วยครูผู้ดูแลเด็ก	ตามภารกิจ (ผู้มีคุณวุฒิ)	๒๒,๖๗๐	-	-	งบอุดหนุน
๑๘	นางอภัสรา นัยนา มาศ	ค.บ. (การศึกษาปฐมวัย)	-	ผู้ช่วยครูผู้ดูแลเด็ก	ตามภารกิจ (ผู้มีคุณวุฒิ)	-	ผู้ช่วยครูผู้ดูแลเด็ก	ตามภารกิจ (ผู้มีคุณวุฒิ)	๑๖,๐๘๐	-	-	งบอุดหนุน

๑๑. บัญชีแสดงจัดคนลงสู่ตำแหน่งในศูนย์พัฒนาเด็กเล็กสังกัดเมืองพัทยา (พนักงานจ้างเมืองพัทยา) งบอุดหนุน

ที่	ชื่อ -สกุล	คุณวุฒิการศึกษา	กรอบอัตราเก่าเดิม			กรอบอัตราค่าจ้างใหม่			เงินเดือน	เงินประจำตำแหน่ง		หมายเหตุ
			เลขที่ตำแหน่ง	ตำแหน่ง	ประเภทพนักงานจ้าง	เลขที่ตำแหน่ง	ตำแหน่ง	ประเภทพนักงานจ้าง		เงินประจำตำแหน่ง	เงินค่าตอบแทน/เงินเพิ่มอื่นๆ	
๑๙	น.ส.วานิดา มาโชค	ศษ.บ. (การศึกษาปฐมวัย)	-	ผู้ช่วยครูผู้ดูแลเด็ก	ตามภารกิจ (ผู้มีคุณวุฒิ)	-	ผู้ช่วยครูผู้ดูแลเด็ก	ตามภารกิจ (ผู้มีคุณวุฒิ)	๒๓,๐๐๐	-	-	งบอุดหนุน
๒๐	น.ส.รัตดา ร้อยพิลา	ศษ.บ. (การศึกษาปฐมวัย)	-	ผู้ช่วยครูผู้ดูแลเด็ก	ตามภารกิจ (ผู้มีคุณวุฒิ)	-	ผู้ช่วยครูผู้ดูแลเด็ก	ตามภารกิจ (ผู้มีคุณวุฒิ)	๒๒,๗๗๐	-	-	งบอุดหนุน
๒๑	น.ส.ยุพิน อ่อนห้างหัว	ศษ.บ. (การศึกษาปฐมวัย)	-	ผู้ช่วยครูผู้ดูแลเด็ก	ตามภารกิจ (ผู้มีคุณวุฒิ)	-	ผู้ช่วยครูผู้ดูแลเด็ก	ตามภารกิจ (ผู้มีคุณวุฒิ)	๒๓,๐๐๐	-	-	งบอุดหนุน
๒๒	นางราตรี น้อยเขียว	ศษ.บ. (การศึกษาปฐมวัย)	-	ผู้ช่วยครูผู้ดูแลเด็ก	ตามภารกิจ (ผู้มีคุณวุฒิ)	-	ผู้ช่วยครูผู้ดูแลเด็ก	ตามภารกิจ (ผู้มีคุณวุฒิ)	๒๒,๕๖๐	-	-	งบอุดหนุน
๒๓	น.ส.อุปกิต ศรีมงคล	ศษ.บ. (การศึกษาปฐมวัย)	-	ผู้ช่วยครูผู้ดูแลเด็ก	ตามภารกิจ (ผู้มีคุณวุฒิ)	-	ผู้ช่วยครูผู้ดูแลเด็ก	ตามภารกิจ (ผู้มีคุณวุฒิ)	๒๒,๕๕๐	-	-	งบอุดหนุน
๒๔	นายสุริยมงคล เจริญพฤกษ์ปัญญา	ศษ.บ. (พลศึกษา)	-	ผู้ช่วยครูผู้ดูแลเด็ก	ตามภารกิจ (ผู้มีคุณวุฒิ)	-	ผู้ช่วยครูผู้ดูแลเด็ก	ตามภารกิจ (ผู้มีคุณวุฒิ)	๒๒,๘๙๐	-	-	งบอุดหนุน
๒๕	น.ส.ณภัทสร ปิลอง	ศษ.บ. (การศึกษาปฐมวัย)	-	ผู้ช่วยครูผู้ดูแลเด็ก	ตามภารกิจ (ผู้มีคุณวุฒิ)	-	ผู้ช่วยครูผู้ดูแลเด็ก	ตามภารกิจ (ผู้มีคุณวุฒิ)	๑๙,๙๗๐	-	-	งบอุดหนุน
๒๖	น.ส.ภาวิณี จันเจริญ	ศษ.บ. (การศึกษาปฐมวัย)	-	ผู้ช่วยครูผู้ดูแลเด็ก	ตามภารกิจ (ผู้มีคุณวุฒิ)	-	ผู้ช่วยครูผู้ดูแลเด็ก	ตามภารกิจ (ผู้มีคุณวุฒิ)	๑๖,๐๘๐	-	-	งบอุดหนุน
๒๗	ว่าง	-	-	ผู้ช่วยครูผู้ดูแลเด็ก	ตามภารกิจ (ผู้มีคุณวุฒิ)	-	ผู้ช่วยครูผู้ดูแลเด็ก	ตามภารกิจ (ผู้มีคุณวุฒิ)	-	-	-	งบอุดหนุน
๒๘	ว่าง	-	-	ผู้ช่วยครูผู้ดูแลเด็ก	ตามภารกิจ (ผู้มีคุณวุฒิ)	-	ผู้ช่วยครูผู้ดูแลเด็ก	ตามภารกิจ (ผู้มีคุณวุฒิ)	-	-	-	งบอุดหนุน
๒๙	ว่าง	-	-	ผู้ช่วยครูผู้ดูแลเด็ก	ตามภารกิจ (ผู้มีคุณวุฒิ)	-	ผู้ช่วยครูผู้ดูแลเด็ก	ตามภารกิจ (ผู้มีคุณวุฒิ)	-	-	-	งบอุดหนุน
๓๐	ว่าง	-	-	ผู้ช่วยครูผู้ดูแลเด็ก	ตามภารกิจ (ผู้มีคุณวุฒิ)	-	ผู้ช่วยครูผู้ดูแลเด็ก	ตามภารกิจ (ผู้มีคุณวุฒิ)	-	-	-	งบอุดหนุน
๓๑	ว่าง	-	-	ผู้ช่วยครูผู้ดูแลเด็ก	ตามภารกิจ (ผู้มีคุณวุฒิ)	-	ผู้ช่วยครูผู้ดูแลเด็ก	ตามภารกิจ (ผู้มีคุณวุฒิ)	-	-	-	งบอุดหนุน
๓๒	นางอรอุมา พุ่มซ้อน	คศ.บ. (พัฒนาการเด็กและครอบครัว)	-	ผู้ดูแลเด็ก	ตามภารกิจ (ผู้มีทักษะ)	-	ผู้ดูแลเด็ก	ตามภารกิจ (ผู้มีทักษะ)	๑๑,๑๙๐	-	-	งบอุดหนุน
๓๓	นางจิราภรณ์ แสงธนาภรณ์	คศ.บ. (พัฒนาการเด็กและครอบครัว)	-	ผู้ดูแลเด็ก	ตามภารกิจ (ผู้มีทักษะ)	-	ผู้ดูแลเด็ก	ตามภารกิจ (ผู้มีทักษะ)	๑๑,๑๔๐	-	-	งบอุดหนุน
๓๔	น.ส.วาสนา ช้องนอก	ศษ.บ. (การวัดและประเมินผลการศึกษา)	-	ผู้ดูแลเด็ก	ตามภารกิจ (ผู้มีทักษะ)	-	ผู้ดูแลเด็ก	ตามภารกิจ (ผู้มีทักษะ)	๑๑,๑๙๐	-	-	งบอุดหนุน
๓๕	น.ส.ธดาภรณ์ บุญช่วยเหลือ	บธ.บ. (การจัดการทั่วไป)	-	ผู้ดูแลเด็ก	ตามภารกิจ (ผู้มีทักษะ)	-	ผู้ดูแลเด็ก	ตามภารกิจ (ผู้มีทักษะ)	๑๑,๑๔๐	-	-	งบอุดหนุน
๓๖	น.ส.สุทธสินี พุ่นธานี	บธ.บ. (การตลาด)	-	ผู้ดูแลเด็ก	ตามภารกิจ (ผู้มีทักษะ)	-	ผู้ดูแลเด็ก	ตามภารกิจ (ผู้มีทักษะ)	๑๑,๑๔๐	-	-	งบอุดหนุน
๓๗	น.ส.ศรีนวล คำพิมูล	ค.บ. (การวัดและประเมินผล)	-	ผู้ดูแลเด็ก	ตามภารกิจ (ผู้มีทักษะ)	-	ผู้ดูแลเด็ก	ตามภารกิจ (ผู้มีทักษะ)	๑๑,๒๓๐	-	-	งบอุดหนุน

๑๑. บัญชีแสดงจัดคนลงสู่ตำแหน่งในศูนย์พัฒนาเด็กเล็กสังกัดเมืองพัทยา (พนักงานจ้างเมืองพัทยา) งบอุดหนุน

ที่	ชื่อ -สกุล	คุณวุฒิการศึกษา	กรอบอัตราเก่าเดิม			กรอบอัตราค่าจ้างใหม่			เงินเดือน	เงินประจำตำแหน่ง		หมายเหตุ
			เลขที่ตำแหน่ง	ตำแหน่ง	ประเภทพนักงานจ้าง	เลขที่ตำแหน่ง	ตำแหน่ง	ประเภทพนักงานจ้าง		เงินประจำตำแหน่ง	เงินค่าตอบแทน/เงินเพิ่มอื่นๆ	
๓๘	น.ส.ประภัสสร อูสาพรหม	วท.บ. (ชีววิทยาประยุกต์)	-	ผู้ดูแลเด็ก	ตามภารกิจ (ผู้มีทักษะ)	-	ผู้ดูแลเด็ก	ตามภารกิจ (ผู้มีทักษะ)	๑๑,๒๕๐	-	-	งบอุดหนุน
๓๙	ว่าง	-	-	ผู้ดูแลเด็ก	ตามภารกิจ (ผู้มีทักษะ)	-	ผู้ดูแลเด็ก	ตามภารกิจ (ผู้มีทักษะ)	-	-	-	งบอุดหนุน
๔๐	น.ส.ณริศา เวียงแก้ว	บธ.บ. (คอมพิวเตอร์ธุรกิจ)	-	ผู้ดูแลเด็ก	ตามภารกิจ (ผู้มีทักษะ)	-	ผู้ดูแลเด็ก	ตามภารกิจ (ผู้มีทักษะ)	๑๑,๐๔๐	-	-	งบอุดหนุน
๔๑	น.ส.ทัศนีย์ ทองล้วน	วท.บ. (เทคโนโลยีสารสนเทศ)	-	ผู้ดูแลเด็ก	ตามภารกิจ (ผู้มีทักษะ)	-	ผู้ดูแลเด็ก	ตามภารกิจ (ผู้มีทักษะ)	๑๑,๒๕๐	-	-	งบอุดหนุน
๔๒	น.ส.ปรารถนา แทนแก้ว	ประกาศนียบัตรวิชาชีพชั้นสูง	-	ผู้ดูแลเด็ก	ตามภารกิจ (ผู้มีทักษะ)	-	ผู้ดูแลเด็ก	ตามภารกิจ (ผู้มีทักษะ)	๑๐,๔๙๐	-	-	งบอุดหนุน
๔๓	น.ส.ชิสัพพัชร์ รอดดี	บธ.บ. (การจัดการ)	-	ผู้ดูแลเด็ก	ตามภารกิจ (ผู้มีทักษะ)	-	ผู้ดูแลเด็ก	ตามภารกิจ (ผู้มีทักษะ)	๑๐,๑๒๐	-	-	งบอุดหนุน
๔๔	ว่าง	-	-	ผู้ดูแลเด็ก	ตามภารกิจ (ผู้มีทักษะ)	-	ผู้ดูแลเด็ก	ตามภารกิจ (ผู้มีทักษะ)	-	-	-	งบอุดหนุน
๔๕	น.ส.เกศกาญจน์ คิม	ประกาศนียบัตรวิชาชีพชั้นสูง	-	ผู้ดูแลเด็ก	ตามภารกิจ (ผู้มีทักษะ)	-	ผู้ดูแลเด็ก	ตามภารกิจ (ผู้มีทักษะ)	๑๐,๐๘๐	-	-	งบอุดหนุน
๔๖	นายพงศกร บุญช่วยเหลือ	ประกาศนียบัตรวิชาชีพชั้นสูง	-	ผู้ดูแลเด็ก	ตามภารกิจ (ผู้มีทักษะ)	-	ผู้ดูแลเด็ก	ตามภารกิจ (ผู้มีทักษะ)	๑๐,๔๔๐	-	-	งบอุดหนุน
๔๗	น.ส.ระเบียบ เรืองแก้ว	น.บ. (นิติศาสตร์)	-	ผู้ดูแลเด็ก	ตามภารกิจ (ผู้มีทักษะ)	-	ผู้ดูแลเด็ก	ตามภารกิจ (ผู้มีทักษะ)	๑๐,๔๔๐	-	-	งบอุดหนุน
๔๘	น.ส.สุรัตน์ แก้วใส่เงิน	ศศ.บ. (พัฒนาการมนุษย์และครอบครัว)	-	ผู้ดูแลเด็ก	ตามภารกิจ (ผู้มีทักษะ)	-	ผู้ดูแลเด็ก	ตามภารกิจ (ผู้มีทักษะ)	๑๐,๔๔๐	-	-	งบอุดหนุน
๔๙	น.ส.สุวิษญ์ วุสันเทียะ	มัธยมศึกษาตอนปลาย	-	ผู้ดูแลเด็ก	ทั่วไป	-	ผู้ดูแลเด็ก	ทั่วไป	๙,๐๐๐	-	-	งบอุดหนุน
๕๐	น.ส.ญาดาภา อบอุ่น	ประกาศนียบัตรวิชาชีพชั้นสูง	-	ผู้ดูแลเด็ก	ทั่วไป	-	ผู้ดูแลเด็ก	ทั่วไป	๙,๐๐๐	-	-	งบอุดหนุน
๕๑	ว่าง	-	-	ผู้ดูแลเด็ก	ทั่วไป	-	ผู้ดูแลเด็ก	ทั่วไป	-	-	-	งบอุดหนุน
๕๒	ว่าง	-	-	ผู้ดูแลเด็ก	ทั่วไป	-	ผู้ดูแลเด็ก	ทั่วไป	-	-	-	งบอุดหนุน
๕๓	ว่าง	-	-	ผู้ดูแลเด็ก	ทั่วไป	-	ผู้ดูแลเด็ก	ทั่วไป	-	-	-	งบอุดหนุน
ศูนย์พัฒนาเด็กเล็กมัสยิดดารุลอับดุลอะห์												
๕๔	น.ส.บุษตารณี กาชอ	ค.บ. (การศึกษาปฐมวัย)	-	ผู้ช่วยครูผู้ดูแลเด็ก	ตามภารกิจ (ผู้มีคุณวุฒิ)	-	ผู้ช่วยครูผู้ดูแลเด็ก	ตามภารกิจ (ผู้มีคุณวุฒิ)	๒๒,๑๓๐	-	-	งบอุดหนุน

๑๑. บัญชีแสดงจัดคนลงสู่ตำแหน่งในศูนย์พัฒนาเด็กเล็กสังกัดเมืองพัทยา (พนักงานจ้างเมืองพัทยา) งบอุดหนุน

ที่	ชื่อ -สกุล	คุณวุฒิการศึกษา	กรอบอัตราเก่าเดิม			กรอบอัตราค่าจ้างใหม่			เงินเดือน	เงินประจำตำแหน่ง		หมายเหตุ
			เลขที่ตำแหน่ง	ตำแหน่ง	ประเภทพนักงานจ้าง	เลขที่ตำแหน่ง	ตำแหน่ง	ประเภทพนักงานจ้าง		เงินประจำตำแหน่ง	เงินค่าตอบแทน/เงินเพิ่มอื่นๆ	
๕๕	น.ส.รอสือหนะ ชีนา	ค.บ. (การศึกษาปฐมวัย)	-	ผู้ช่วยครูผู้ดูแลเด็ก	ตามภารกิจ (ผู้มีคุณวุฒิ)	-	ผู้ช่วยครูผู้ดูแลเด็ก	ตามภารกิจ (ผู้มีคุณวุฒิ)	๒๒,๒๔๐	-	-	งบอุดหนุน
๕๖	นางกฤษณา บูรณศิลป์	ศษ.บ. (การศึกษาปฐมวัย)	-	ผู้ช่วยครูผู้ดูแลเด็ก	ตามภารกิจ (ผู้มีคุณวุฒิ)	-	ผู้ช่วยครูผู้ดูแลเด็ก	ตามภารกิจ (ผู้มีคุณวุฒิ)	๑๙,๕๙๐	-	-	งบอุดหนุน
๕๗	น.ส.ชูรายา กาชอ	ศษ.บ. (การศึกษาปฐมวัย)	-	ผู้ช่วยครูผู้ดูแลเด็ก	ตามภารกิจ (ผู้มีคุณวุฒิ)	-	ผู้ช่วยครูผู้ดูแลเด็ก	ตามภารกิจ (ผู้มีคุณวุฒิ)	๒๐,๐๙๐	-	-	งบอุดหนุน
๕๘	นางซาลีนา แมทาลง	ศศ.บ. (การพัฒนาเด็กปฐมวัย)	-	ผู้ช่วยครูผู้ดูแลเด็ก	ตามภารกิจ (ผู้มีคุณวุฒิ)	-	ผู้ช่วยครูผู้ดูแลเด็ก	ตามภารกิจ (ผู้มีคุณวุฒิ)	๑๕,๐๐๐	-	-	งบอุดหนุน
๕๙	น.ส.ชูดามาช วนิชนากุล	ศษ.บ. (การศึกษาปฐมวัย)	-	ผู้ช่วยครูผู้ดูแลเด็ก	ตามภารกิจ (ผู้มีคุณวุฒิ)	-	ผู้ช่วยครูผู้ดูแลเด็ก	ตามภารกิจ (ผู้มีคุณวุฒิ)	๑๙,๙๘๐	-	-	งบอุดหนุน
๖๐	น.ส.กัลยานี ขนาดผล	ศษ.บ. (การศึกษาปฐมวัย)	-	ผู้ช่วยครูผู้ดูแลเด็ก	ตามภารกิจ (ผู้มีคุณวุฒิ)	-	ผู้ช่วยครูผู้ดูแลเด็ก	ตามภารกิจ (ผู้มีคุณวุฒิ)	๑๗,๕๔๐	-	-	งบอุดหนุน
๖๑	น.ส.อามีเนาะ แดหลัง	คศ.บ. (พัฒนาการเด็กและครอบครัว)	-	ผู้ดูแลเด็ก	ตามภารกิจ (ผู้มีทักษะ)	-	ผู้ดูแลเด็ก	ตามภารกิจ (ผู้มีทักษะ)	๑๔,๓๗๐	-	-	งบอุดหนุน
๖๒	นายวัชร ประดับญาติ	นศ.บ. (เทคโนโลยีและสื่อสารการศึกษา)	-	ผู้ดูแลเด็ก	ตามภารกิจ (ผู้มีทักษะ)	-	ผู้ดูแลเด็ก	ตามภารกิจ (ผู้มีทักษะ)	๑๑,๑๙๐	-	-	งบอุดหนุน
๖๓	ว่าง		-	ผู้ดูแลเด็ก	ตามภารกิจ (ผู้มีทักษะ)	-	ผู้ดูแลเด็ก	ตามภารกิจ (ผู้มีทักษะ)	-	-	-	งบอุดหนุน
๖๔	น.ส.อัมรา มินโต	บธ.บ. (การจัดการ)	-	ผู้ดูแลเด็ก	ตามภารกิจ (ผู้มีทักษะ)	-	ผู้ดูแลเด็ก	ตามภารกิจ (ผู้มีทักษะ)	๑๑,๑๙๐	-	-	งบอุดหนุน
๖๕	น.ส.บีปี ปาทาน	ศศ.บ. (ภาษาอังกฤษธุรกิจ)	-	ผู้ดูแลเด็ก	ตามภารกิจ (ผู้มีทักษะ)	-	ผู้ดูแลเด็ก	ตามภารกิจ (ผู้มีทักษะ)	๑๑,๒๕๐	-	-	งบอุดหนุน
๖๖	นางอารณีย์ ยุทธนาวา	ศศ.บ. (กฎหมายอิสลาม)	-	ผู้ดูแลเด็ก	ตามภารกิจ (ผู้มีทักษะ)	-	ผู้ดูแลเด็ก	ตามภารกิจ (ผู้มีทักษะ)	๑๑,๒๕๐	-	-	งบอุดหนุน
๖๗	น.ส.ทิพวรรณ งามขำ	วท.บ. (วิทยาการคอมพิวเตอร์)	-	ผู้ดูแลเด็ก	ตามภารกิจ (ผู้มีทักษะ)	-	ผู้ดูแลเด็ก	ตามภารกิจ (ผู้มีทักษะ)	๑๑,๑๙๐	-	-	งบอุดหนุน
๖๘	นางศิริณี วันขุนตอน	คศ.บ. (พัฒนาการเด็กและครอบครัว)	-	ผู้ดูแลเด็ก	ตามภารกิจ (ผู้มีทักษะ)	-	ผู้ดูแลเด็ก	ตามภารกิจ (ผู้มีทักษะ)	๑๑,๑๙๐	-	-	งบอุดหนุน
๖๙	นางกัสมา มามะ	คศ.บ. (พัฒนาการเด็กและครอบครัว)	-	ผู้ดูแลเด็ก	ตามภารกิจ (ผู้มีทักษะ)	-	ผู้ดูแลเด็ก	ตามภารกิจ (ผู้มีทักษะ)	๑๑,๒๕๐	-	-	งบอุดหนุน
๗๐	น.ส.อำภา เจ๊ะหะมะ	มัธยมศึกษาตอนปลาย	-	ผู้ดูแลเด็ก	ตามภารกิจ (ผู้มีทักษะ)	-	ผู้ดูแลเด็ก	ตามภารกิจ (ผู้มีทักษะ)	๑๑,๑๙๐	-	-	งบอุดหนุน
๗๑	นางวัลภา แก้วจันทร์	มัธยมศึกษาตอนปลาย	-	ผู้ดูแลเด็ก	ทั่วไป	-	ผู้ดูแลเด็ก	ทั่วไป	๙,๐๐๐	-	-	งบอุดหนุน
๗๒	น.ส.นซีฮัต มะตะเรส	มัธยมศึกษาตอนปลาย	-	ผู้ดูแลเด็ก	ทั่วไป	-	ผู้ดูแลเด็ก	ทั่วไป	๙,๐๐๐	-	-	งบอุดหนุน

ประกาศเมืองพัทยา
เรื่อง ประมวลจริยธรรมพนักงานเมืองพัทยา
พ.ศ. ๒๕๖๓

ตามรัฐธรรมนูญแห่งราชอาณาจักรไทย พุทธศักราช ๒๕๖๐ มาตรา ๗๖ พระราชบัญญัติมาตรฐานทางจริยธรรม พ.ศ. ๒๕๖๒ มาตรา ๕ มาตรา ๖ มาตรา ๑๙ และมาตรา ๒๒ ประกาศ คณะกรรมการมาตรฐานการบริหารงานบุคคลส่วนท้องถิ่น (ก.ถ.) เรื่อง กำหนดมาตรฐานกลางทางจริยธรรม พ.ศ. ๒๕๕๖ มาตรา ๔๘ พระราชบัญญัติระเบียบบริหารราชการเมืองพัทยา พ.ศ. ๒๕๔๒ บัญญัติให้มีประมวลจริยธรรมเพื่อกำหนดมาตรฐานกลางทางจริยธรรมของผู้ดำรงตำแหน่งทางการเมือง ข้าราชการหรือเจ้าหน้าที่ของรัฐแต่ละประเภท โดยให้มีกลไกและระบบในการบังคับใช้อย่างมีประสิทธิภาพ รวมทั้งกำหนดขั้นตอนการลงโทษตามความร้ายแรงแห่งการกระทำ ทั้งนี้ การฝ่าฝืน หรือไม่ปฏิบัติตามมาตรฐานทางจริยธรรมดังกล่าว ให้ถือว่าเป็นการกระทำผิดทางวินัย

เพื่อให้เป็นไปตามเจตนารมณ์ของรัฐธรรมนูญแห่งราชอาณาจักรไทย พุทธศักราช ๒๕๖๐ มาตรา ๗๖ พระราชบัญญัติมาตรฐานทางจริยธรรม พ.ศ. ๒๕๖๒ มาตรา ๕ มาตรา ๖ มาตรา ๑๙ และมาตรา ๒๒ ประกอบประกาศ คณะกรรมการมาตรฐานการบริหารงานบุคคลส่วนท้องถิ่น (ก.ถ.) เรื่อง กำหนดมาตรฐานกลางทางจริยธรรม พ.ศ. ๒๕๕๖ มาตรา ๔๘ พระราชบัญญัติระเบียบบริหารราชการเมืองพัทยา พ.ศ. ๒๕๔๒ เมืองพัทยา จึงได้จัดทำประมวลจริยธรรมของพนักงานเมืองพัทยา เพื่อเป็นเครื่องมือกำกับความประพฤติของพนักงานเมืองพัทยา ตามประมวลจริยธรรมแนบท้ายนี้

ทั้งนี้ ตั้งแต่บัดนี้เป็นต้นไป

ประกาศ ณ วันที่ ๑๑ กันยายน พ.ศ. ๒๕๖๓

(นายสนธยา คุณปลื้ม)

นายกเมืองพัทยา

ประมวลจริยธรรมพนักงานเมืองพัทยา

พ.ศ. ๒๕๖๓

ประมวลจริยธรรมพนักงานเมืองพัทยานี้ จัดทำตามเจตนารมณ์ของรัฐธรรมบัญญัติแห่งราชอาณาจักรไทย พุทธศักราช ๒๕๖๐ มาตรา ๗๖ พระราชบัญญัติมาตรฐานทางจริยธรรม พ.ศ. ๒๕๖๒ มาตรา ๕ มาตรา ๖ มาตรา ๑๙ และมาตรา ๒๒ ประกาศ คณะกรรมการมาตรฐานการบริหารงานบุคคลส่วนท้องถิ่น (ก.ถ.) เรื่อง กำหนดมาตรฐานกลางทางจริยธรรม พ.ศ. ๒๕๕๖ มาตรา ๔๘ พระราชบัญญัติระเบียบบริหารราชการเมืองพัทยา พ.ศ. ๒๕๔๒ โดยมีวัตถุประสงค์เพื่อ

๑. เป็นเครื่องมือกำกับความประพฤติของพนักงาน ที่สร้างความโปร่งใส มีมาตรฐานในการปฏิบัติงานที่ชัดเจนและเป็นสากล

๒. ยึดถือเป็นหลักการและแนวทางปฏิบัติอย่างสม่ำเสมอ ทั้งในระดับองค์กรและระดับบุคคล และเป็นเครื่องมือตรวจสอบการทำงานด้านต่าง ๆ ของเมืองพัทยา เพื่อให้การดำเนินงานเป็นไปตามหลักคุณธรรมจริยธรรม มีประสิทธิภาพและประสิทธิผล

๓. ทำให้เกิดรูปแบบองค์กรอันเป็นที่ยอมรับ เพิ่มความน่าเชื่อถือ เกิดความมั่นใจแก่ผู้รับบริการและประชาชนทั่วไป ตลอดจนผู้มีส่วนได้เสีย

๔. ทำให้เกิดพันธะผูกพันระหว่างองค์กรและพนักงานในทุกระดับ โดยให้ฝ่ายบริหารใช้อำนาจในขอบเขต สร้างระบบความรับผิดชอบของพนักงานต่อตนเอง ต่อองค์กร ต่อผู้บังคับบัญชาต่อประชาชนและต่อสังคมตามลำดับ

๕. ป้องกันการแสวงหาประโยชน์โดยมิชอบ และความขัดแย้งทางผลประโยชน์ที่อาจเกิดขึ้น รวมทั้งเสริมสร้างความโปร่งใสในการปฏิบัติงาน

ทั้งนี้ รวมถึงเพื่อใช้เป็นค่านิยมร่วมสำหรับองค์กรและพนักงานเมืองพัทยาทุกคน พึงยึดถือเป็นแนวทางปฏิบัติควบคู่ไปกับระเบียบและกฎข้อบังคับอื่น ๆ อย่างทั่วถึงและมีประสิทธิภาพ ดังนี้

หมวด ๑

บททั่วไป

ข้อ ๑ ในประมวลจริยธรรมนี้

“ประมวลจริยธรรม” หมายถึง ประมวลจริยธรรมของพนักงานเมืองพัทยา

“พนักงานเมืองพัทยา” หมายถึง พนักงานเมืองพัทยา พนักงานครูและบุคลากรทางการศึกษาในเมืองพัทยา และให้หมายความรวมถึงลูกจ้างประจำ พนักงานจ้างของเมืองพัทยาด้วย

“คณะกรรมการจริยธรรม” หมายถึง คณะกรรมการจริยธรรมประจำเมืองพัทยา

ข้อ ๒ ให้นายกเมืองพัทยา รักษาการตามประมวลจริยธรรมนี้

หมวด ๒

มาตรฐานจริยธรรม

ส่วนที่ ๑

มาตรฐานจริยธรรมอันเป็นค่านิยมหลักสำหรับพนักงานเมืองพัทยา

ข้อ ๓ พนักงานเมืองพัทยาทุกคน มีหน้าที่ดำเนินการให้เป็นไปตามกฎหมาย เพื่อรักษาประโยชน์ส่วนรวม เป็นกลางทางการเมือง อำนวยความสะดวกและให้บริการแก่ประชาชนตามหลักธรรมาภิบาล โดยจะต้องยึดมั่นในค่านิยมหลัก ๑๐ ประการ ดังนี้

- (๑) การยึดมั่นในระบอบประชาธิปไตยอันมีพระมหากษัตริย์ทรงเป็นประมุข
- (๒) การยึดมั่นในคุณธรรมและจริยธรรม
- (๓) การมีจิตสำนึกที่ดี ซื่อสัตย์ และรับผิดชอบ
- (๔) การยึดถือประโยชน์ของประเทศชาติเหนือกว่าประโยชน์ส่วนตน และไม่มี

ผลประโยชน์ทับซ้อน

- (๕) การยืนหยัดทำในสิ่งที่ถูกต้อง เป็นธรรม และถูกกฎหมาย
- (๖) การให้บริการแก่ประชาชนด้วยความรวดเร็ว มีอัธยาศัย และไม่เลือกปฏิบัติ
- (๗) การให้ข้อมูลข่าวสารแก่ประชาชนอย่างครบถ้วน ถูกต้อง และไม่บิดเบือน

ข้อเท็จจริง

- (๘) การมุ่งผลสัมฤทธิ์ของงาน รักษามาตรฐาน มีคุณภาพ โปร่งใส และตรวจสอบได้
- (๙) การยึดมั่นในหลักจรรยาวิชาชีพขององค์กร
- (๑๐) การสร้างจิตสำนึกให้ประชาชนในท้องถิ่นประพฤติตนเป็นพลเมืองที่ดี ร่วมกันพัฒนา

ชุมชนให้น่าอยู่คู่คุณธรรมและดูแลสุขภาพสิ่งแวดล้อมให้สอดคล้องรัฐธรรมนูญฉบับปัจจุบัน

ส่วนที่ ๒

จรรยาวิชาชีพขององค์กร

ข้อ ๔ พนักงานเมืองพัทยา ต้องจงรักภักดีต่อชาติ ศาสนา และพระมหากษัตริย์

ข้อ ๕ พนักงานเมืองพัทยา ต้องเป็นแบบอย่างที่ดีในการรักษาไว้และปฏิบัติตามรัฐธรรมนูญแห่งราชอาณาจักรไทยทุกประการ

ข้อ ๖ พนักงานเมืองพัทยา ต้องเป็นแบบอย่างที่ดีในการเป็นพลเมืองดี เคารพและปฏิบัติตามกฎหมายอย่างเคร่งครัด

ข้อ ๗ พนักงานเมืองพัทยา ต้องไม่ประพฤติตนอันอาจก่อให้เกิดความเสื่อมเสียต่อเกียรติภูมิของตำแหน่งหน้าที่ในองค์กร

ข้อ ๘ พนักงานเมืองพัทยา ต้องปฏิบัติหน้าที่อย่างเต็มกำลังความสามารถด้วยความเสียสละ ทุ่มเทสติปัญญา ความรู้ความสามารถ ให้บรรลุผลสำเร็จและมีประสิทธิภาพตามภาระหน้าที่ ที่ได้รับมอบหมาย เพื่อให้เกิดประโยชน์สูงสุดแก่ประเทศชาติและประชาชน

ข้อ ๙ พนักงานเมืองพัทยา ต้องมุ่งแก้ปัญหาความเดือดร้อนของประชาชนด้วยความเป็นธรรม รวดเร็ว และมุ่งเสริมสร้างความเข้าใจอันดีระหว่างหน่วยงานและประชาชน

ข้อ ๑๐ พนักงานเมืองพัทยา ต้องปฏิบัติหน้าที่ด้วยความสุภาพ เรียบร้อย

ข้อ ๑๑ พนักงานเมืองพัทยา ต้องรักษาความลับที่ได้จากการปฏิบัติหน้าที่ การเปิดเผยข้อมูลที่เป็นความลับ จะกระทำได้อต่อเมื่อมีอำนาจหน้าที่และได้รับอนุญาตจากผู้บังคับบัญชา หรือเป็นไปตามที่กฎหมายกำหนดเท่านั้น

ข้อ ๑๒ พนักงานเมืองพัทยา ต้องรักษาและเสริมสร้างความสามัคคีระหว่างผู้ร่วมงาน พร้อมกับให้ความช่วยเหลือเกื้อกูลซึ่งกันและกันในทางที่ชอบ

ข้อ ๑๓ พนักงานเมืองพัทยา ต้องไม่ใช้สถานะหรือตำแหน่งไปแสวงหาประโยชน์ที่มีควรได้สำหรับตนเองหรือผู้อื่น ไม่ว่าจะเป็ประโยชน์ในทางทรัพย์สินหรือไม่ก็ตาม ตลอดจนไม่รับของขวัญ ของกำนัล หรือประโยชน์อื่นใดจากผู้ร้องเรียน หรือบุคคลที่เกี่ยวข้อง เพื่อประโยชน์ต่าง ๆ อันอาจเกิดจากการปฏิบัติหน้าที่ของตน เว้นแต่เป็นการให้โดยธรรมจรรยาหรือการให้ตามประเพณี

ข้อ ๑๔ พนักงานเมืองพัทยา ต้องประพฤติตนให้สามารถทำงานร่วมกับผู้อื่นด้วยความสุภาพ มีน้ำใจ มีมนุษยสัมพันธ์อันดี ต้องไม่ปิดบังข้อมูลที่สำคัญในการปฏิบัติงานของเพื่อนร่วมงาน และไม่นำผลงานของผู้อื่นมาแอบอ้างเป็นผลงานของตน

ส่วนที่ ๓

จรรยาวิชาชีพ

ข้อ ๑๕ พนักงานเมืองพัทยา ที่ประกอบวิชาชีพทางด้านใด นอกจากจะต้องปฏิบัติตามจรรยาวิชาชีพขององค์กรแล้ว ต้องถือปฏิบัติตามจรรยาวิชาชีพในด้านนั้น ๆ ด้วย

หมวด ๓

กลไกและระบบบังคับใช้ประมวลจริยธรรม

ส่วนที่ ๑

กลไกการบังคับใช้ประมวลจริยธรรม

ข้อ ๑๖ ให้กองการเจ้าหน้าที่ ฝ่ายวินัยและส่งเสริมคุณธรรมเมืองพัทยา มีหน้าที่ควบคุมกำกับการให้มีการปฏิบัติตามประมวลจริยธรรมนี้อย่างทั่วถึงและเคร่งครัด โดยมีอำนาจหน้าที่ดังนี้

(๑) ดำเนินการเผยแพร่ ปลูกฝัง ส่งเสริม ยกย่องพนักงานที่เป็นแบบอย่างที่ดีและติดตามสอดส่องการปฏิบัติตามประมวลจริยธรรมนี้อย่างสม่ำเสมอ

(๒) สืบสวนหาข้อเท็จจริง หรือสอบสวนการฝ่าฝืนประมวลจริยธรรมนี้ เพื่อรายงานผลให้นายกเมืองพัทยา หรือกรรมการจริยธรรมพิจารณา ทั้งนี้ โดยอาจมีผู้ร้องขอหรืออาจดำเนินการตามที่ นายกเมืองพัทยา หรือคณะกรรมการจริยธรรมมอบหมาย หรือตามที่เห็นเองก็ได้

(๓) ให้ความช่วยเหลือและดูแลพนักงานเมืองพัทยา ซึ่งปฏิบัติตามประมวลจริยธรรมนี้โดยตรงไป ตรงมา มิให้ถูกกลั่นแกล้ง หรือถูกใช้อำนาจโดยไม่เป็นธรรม ในกรณีที่เห็นว่านายกเมืองพัทยา หรือคณะกรรมการจริยธรรมไม่ให้ความคุ้มครองต่อพนักงานเมืองพัทยา ผู้ที่นั้นตามควร อาจยื่นเรื่องโดยไม่ต้องผ่านนายกเมืองพัทยา หรือคณะกรรมการจริยธรรมไปยังผู้ตรวจการแผ่นดินก็ได้

(๔) คุ้มครองพนักงานเมืองพัทยา ซึ่งปฏิบัติตามประมวลจริยธรรมนี้โดยตรงไปตรงมา มิให้ถูกกลั่นแกล้งหรือถูกใช้อำนาจโดยไม่เป็นธรรม การดำเนินการต่อพนักงานเมืองพัทยา ที่อยู่ระหว่างถูกกล่าวหาว่าไม่ปฏิบัติตามประมวลจริยธรรมนี้ อันมีผลกระทบต่อแต่งตั้ง โยกย้าย เลื่อนขั้นเงินเดือน การตั้งกรรมการสอบสวนข้อเท็จจริง หรือวินัย หรือกระทบต่อสิทธิหน้าที่ของพนักงานเมืองพัทยา ผู้ที่นั้นจะกระทำมิได้ เว้นแต่จะได้รับความเห็นชอบจากคณะกรรมการจริยธรรมแล้ว

(๕) ทำหน้าที่ฝ่ายเลขานุการของคณะกรรมการจริยธรรมของเมืองพัทยา

ข้อ ๑๗ ให้นายกเมืองพัทยาแต่งตั้งคณะกรรมการจริยธรรมขึ้น เพื่อควบคุม กำกับ ให้มีการปฏิบัติตามประมวลจริยธรรมนี้

คณะกรรมการจริยธรรม ประกอบด้วย

(๑) ปลัดเมืองพัทยา เป็นประธานกรรมการ

(๒) กรรมการ ซึ่งเป็นพนักงานเมืองพัทยา ผู้ดำรงตำแหน่งสายงานผู้บริหาร เลือกกันเอง จำนวน สองคน

(๓) กรรมการ ซึ่งเป็นพนักงานเมืองพัทยา ผู้ที่มีได้ดำรงตำแหน่งสายงานผู้บริหาร เลือกกันเอง จำนวน สองคน

(๔) กรรมการผู้ทรงคุณวุฒิภายนอก ให้กรรมการตาม (๑) - (๓) ร่วมกันเสนอชื่อและคัดเลือกให้เหลือสองคน

ให้ผู้อำนวยการกองการเจ้าหน้าที่ เป็นกรรมการและเลขานุการคณะกรรมการจริยธรรม และอาจแต่งตั้งพนักงานเมืองพัทยา เป็นผู้ช่วยเลขานุการได้ตามความจำเป็นเพื่อประโยชน์ในการดำเนินการตามหน้าที่และอำนาจของคณะกรรมการจริยธรรม

กรรมการจริยธรรมต้องไม่เคยถูกลงโทษทางวินัยมาก่อน

ข้อ ๑๘ คณะกรรมการจริยธรรมมีอำนาจหน้าที่ ดังนี้

(๑) ควบคุม กำกับ ส่งเสริม และให้คำแนะนำในการใช้บังคับประมวลจริยธรรมนี้ในเมืองพัทยา

(๒) สอดส่องดูแลให้มีการปฏิบัติตามประมวลจริยธรรมในเมืองพัทยา ในกรณีที่มีข้อสงสัย หรือมีข้อร้องเรียนว่ามีการฝ่าฝืนจริยธรรมหรือจรรยาวิชาชีพ หรือในกรณีที่มีการอุทธรณ์ การลงโทษผู้ฝ่าฝืนตามประมวลจริยธรรมนี้ จะต้องไต่สวนข้อเท็จจริงและมีคำวินิจฉัยโดยเร็ว

(๓) ให้คณะกรรมการจริยธรรม หรือผู้ที่คณะกรรมการจริยธรรมมอบหมายมีอำนาจหน้าที่ขอให้ส่วนราชการของเมืองพัทยาชี้แจงข้อเท็จจริง ส่งเอกสารและหลักฐานที่เกี่ยวข้อง ส่งผู้แทนหรือบุคคลในสังกัดมาชี้แจงหรือให้ถ้อยคำเกี่ยวกับเรื่องที่สอบสวน

(๔) เรียกผู้ถูกกล่าวหา หรือพนักงานเมืองพัทยามาชี้แจง หรือให้ถ้อยคำ หรือให้ส่งเอกสารและหลักฐานเกี่ยวกับเรื่องที่สอบสวน

(๕) พิจารณาวินิจฉัยชี้ขาดปัญหาอันเกิดจากการใช้บังคับประมวลจริยธรรมนี้ เมื่อได้วินิจฉัยแล้วให้ส่งคำวินิจฉัยให้คณะกรรมการพนักงานเมืองพัทยาโดยพลัน ถ้าคณะกรรมการพนักงานเมืองพัทยามีได้วินิจฉัยเป็นอย่างอื่นภายในเก้าสิบวัน นับแต่วันที่คณะกรรมการพนักงานเมืองพัทยารับเรื่อง ให้คำวินิจฉัยของคณะกรรมการจริยธรรมเป็นที่สุด

(๖) ส่งเรื่องให้ผู้ตรวจการแผ่นดินพิจารณาวินิจฉัยในกรณี que เห็นว่าเรื่องนั้นเป็นเรื่องสำคัญ หรือมีผลกระทบในวงกว้างหลายองค์กรปกครองส่วนท้องถิ่น

(๗) คู่คุ้มครองพนักงานเมืองพัทยา ซึ่งปฏิบัติตามประมวลจริยธรรมนี้อย่างตรงไปตรงมา มิให้ผู้บังคับบัญชาใช้อำนาจโดยไม่เป็นธรรมต่อพนักงานเมืองพัทยาผู้นั้น

(๘) ดำเนินการอื่นตามประมวลจริยธรรมนี้ หรือตามที่ผู้ตรวจการแผ่นดินมอบหมาย การประชุมคณะกรรมการจริยธรรมให้นำกฎหมายว่าด้วยวิธีปฏิบัติราชการทางปกครองมาใช้บังคับ

ส่วนที่ ๒

ระบบบังคับใช้ประมวลจริยธรรม

ข้อ ๑๙ กรณีมีการร้องเรียน หรือปรากฏเหตุว่ามีพนักงานเมืองพัทยา ประพฤติปฏิบัติฝ่าฝืนประมวลจริยธรรม ให้ปลัดเมืองพัทยาเป็นผู้รับผิดชอบพิจารณาดำเนินการ

ข้อ ๒๐ การดำเนินการตามข้อ ๑๙ ให้ปลัดเมืองพัทยาพิจารณาดำเนินการแต่งตั้งคณะกรรมการจำนวนไม่น้อยกว่าสามคน เป็นผู้ดำเนินการสอบสวนทางจริยธรรม

ข้อ ๒๑ การประพฤติปฏิบัติฝ่าฝืนประมวลจริยธรรมนี้ จะถือเป็นการฝ่าฝืนจริยธรรมร้ายแรงหรือไม่ ให้พิจารณาจากพฤติกรรมการฝ่าฝืน ความจงใจหรือเจตนา มูลเหตุจูงใจ ความสำคัญและระดับตำแหน่ง ตลอดจนหน้าที่ความรับผิดชอบของผู้ฝ่าฝืน อายุ ประวัติ และความประพฤติในอดีต สภาพแวดล้อมแห่งกรณี ผลร้ายอันเกิดจากการฝ่าฝืน และเหตุอื่นอันควรนำมาประกอบการพิจารณา

ข้อ ๒๒ หากการดำเนินการสอบสวนตามข้อ ๒๐ แล้ว ไม่ปรากฏข้อเท็จจริงว่ามีการฝ่าฝืนประมวลจริยธรรม ให้ปลัดเมืองพัทยาสั่งยุติเรื่อง แต่หากปรากฏข้อเท็จจริงว่าเป็นการฝ่าฝืนประมวลจริยธรรม แต่ไม่ถึงกับเป็นความผิดทางวินัย ให้ปลัดเมืองพัทยาสั่งลงโทษผู้ฝ่าฝืนตามข้อ ๒๕ แต่หากปรากฏว่าเป็นความผิดทางวินัยให้ดำเนินการทางวินัย

ข้อ ๒๓ การดำเนินการสอบสวนทางจริยธรรมและการลงโทษผู้ฝ่าฝืนตามข้อ ๑๙ ข้อ ๒๐ และข้อ ๒๒ ให้นำแนวทางและวิธีการสอบสวนตามประกาศคณะกรรมการพนักงานเมืองพัทยา เรื่องหลักเกณฑ์และเงื่อนไขในการสอบสวนและการลงโทษทางวินัย มาบังคับใช้โดยอนุโลม

ข้อ ๒๔ การสั่งการของปลัดเมืองพัทยา ให้ดำเนินการตามนั้น เว้นแต่จะปรากฏข้อเท็จจริงในภายหลังที่อาจทำให้ผลของการสั่งการนั้นเปลี่ยนแปลงไป

หมวด ๔

ขั้นตอนการลงโทษ

ข้อ ๒๕ การประพฤติปฏิบัติฝ่าฝืนประมวลจริยธรรมนี้ ในกรณีอันมิใช่เป็นความผิดทางวินัยหรือความผิดทางอาญา ให้ดำเนินการตามควรแก่กรณีเพื่อให้มีการแก้ไขหรือดำเนินการที่ถูกต้อง หรือตักเตือน หรือนำไปประกอบการพิจารณาการแต่งตั้ง การเข้าสู่ตำแหน่ง การพ้นจากตำแหน่ง การเลื่อนขั้นเงินเดือน หรือการพิจารณาความดีความชอบ หรือการสั่งให้ผู้ฝ่าฝืนนั้นปรับปรุงตนเอง หรือได้รับการพัฒนาแล้วแต่กรณี

ข้อ ๒๖ เมื่อมีการดำเนินการสอบสวนทางจริยธรรม และมีการสั่งลงโทษตามข้อ ๒๒ แล้ว ให้หน่วยงานที่เกี่ยวข้องของเมืองพัทยาดำเนินการให้เป็นไปตามคำสั่งดังกล่าวโดยไม่ชักช้า

ข้อ ๒๗ ผู้ถูกลงโทษตามข้อ ๒๒ ประกอบ ๒๕ สามารถร้องทุกข์หรืออุทธรณ์ต่อคณะกรรมการจริยธรรม ภายในสามสิบวัน นับแต่วันได้ทราบการลงโทษ

ผู้ถูกลงโทษตามข้อ ๑๘ (๒) สามารถร้องทุกข์หรืออุทธรณ์ต่อคณะกรรมการพนักงานเมืองพัทยา ภายในสามสิบวัน นับแต่วันได้ทราบการลงโทษ

ข้อ ๒๘ เมื่อผลการพิจารณาเป็นที่สุดแล้ว ให้รายงานผลต่อผู้ตรวจการแผ่นดินโดยเร็ว

บทเฉพาะกาล

ข้อ ๒๙ จัดให้มีการประเมินการปฏิบัติตามประมวลจริยธรรมนี้ พร้อมดำเนินการปรับปรุงแก้ไขประมวลจริยธรรมให้มีความเหมาะสม และแจ้งให้คณะกรรมการพนักงานเมืองพัทยาและผู้ตรวจการแผ่นดินทราบต่อไป

(นายสนธยา คุณปลื้ม)
นายกเมืองพัทยา

ภาคผนวก

บัญชีการกำหนดตำแหน่งและจำนวนอัตราตำแหน่ง

ลำดับ	ชื่อตำแหน่ง	ประเภทตำแหน่ง	เลขที่ประจำตำแหน่ง	อัตรา	หมายเหตุ
ประเภทบริหารท้องถิ่น					
๑	นักบริหารงานท้องถิ่น	บริหารท้องถิ่น	๑๑๐๑	๕	
ประเภทอำนวยการท้องถิ่น					
๒	นักบริหารงานทั่วไป	อำนวยการท้องถิ่น	๒๑๐๑	๕๙	
๓	นักบริหารงานการคลัง	อำนวยการท้องถิ่น	๒๑๐๒	๑๔	
๔	นักบริหารงานช่าง	อำนวยการท้องถิ่น	๒๑๐๓	๒๑	
๕	นักบริหารงานสาธารณสุขและสิ่งแวดล้อม	อำนวยการท้องถิ่น	๒๑๐๔	๑๕	
๖	นักบริหารงานสวัสดิการสังคม	อำนวยการท้องถิ่น	๒๑๐๕	๗	
๗	นักบริหารงานการศึกษา	อำนวยการท้องถิ่น	๒๑๐๗	๙	
๘	นักบริหารงานช่างสุขาภิบาล	อำนวยการท้องถิ่น	๒๑๐๘	๗	
ประเภทวิชาการ					
๙	นักทรัพยากรบุคคล	วิชาการ	๓๑๐๒	๙	
๑๐	นักวิเคราะห์นโยบายและแผน	วิชาการ	๓๑๐๓	๑๙	
๑๑	นักจัดการงานทะเบียนและบัตร	วิชาการ	๓๑๐๔	๖	
๑๒	นิติกร	วิชาการ	๓๑๐๕	๒๓	
๑๓	นักวิชาการคอมพิวเตอร์	วิชาการ	๓๑๐๖	๕	
๑๔	นักวิชาการเงินและบัญชี	วิชาการ	๓๒๐๑	๑๔	
๑๕	นักวิชาการคลัง	วิชาการ	๓๒๐๒	๔	
๑๖	นักวิชาการจัดเก็บรายได้	วิชาการ	๓๒๐๓	๑๐	
๑๗	นักวิชาการพัสดุ	วิชาการ	๓๒๐๔	๕	
๑๘	นักวิชาการตรวจสอบภายใน	วิชาการ	๓๒๐๕	๖	
๑๙	นักประชาสัมพันธ์	วิชาการ	๓๓๐๑	๕	
๒๐	นักพัฒนาการท่องเที่ยว	วิชาการ	๓๓๐๒	๘	
๒๑	นักวิเทศสัมพันธ์	วิชาการ	๓๓๐๓	๑	
๒๒	นักวิชาการสวนสาธารณะ	วิชาการ	๓๔๐๓	๓	
๒๓	นักวิชาการสาธารณสุข	วิชาการ	๓๖๐๑	๑๐	
๒๔	พยาบาลวิชาชีพ	วิชาการ	๓๖๐๒	๓๕	
๒๕	นักกายภาพบำบัด	วิชาการ	๓๖๐๓	๓	
๒๖	แพทย์แผนไทย	วิชาการ	๓๖๐๕	๑	
๒๗	นักวิชาการสุขาภิบาล	วิชาการ	๓๖๐๖	๘	
๒๘	นักวิชาการสิ่งแวดล้อม	วิชาการ	๓๖๐๗	๒	
๒๙	นักเทคนิคการแพทย์	วิชาการ	๓๖๐๙	๔	
๓๐	นักวิทยาศาสตร์การแพทย์	วิชาการ	๓๖๑๐	๑	
๓๑	นักรังสีการแพทย์	วิชาการ	๓๖๑๑	๑	
๓๒	เภสัชกร	วิชาการ	๓๖๑๒	๖	
๓๓	ทันตแพทย์	วิชาการ	๓๖๑๓	๕	
๓๔	นายสัตวแพทย์	วิชาการ	๓๖๑๔	๔	

บัญชีการกำหนดตำแหน่งและจำนวนอัตราตำแหน่ง

ลำดับ	ชื่อตำแหน่ง	ประเภทตำแหน่ง	เลขที่ประจำตำแหน่ง	อัตรา	หมายเหตุ
๓๕	นายแพทย์	วิชาการ	๓๖๑๕	๙	
๓๖	วิศวกรโยธา	วิชาการ	๓๗๐๑	๑๓	
๓๗	สถาปนิก	วิชาการ	๓๗๐๒	๘	
๓๘	นักผังเมือง	วิชาการ	๓๗๐๓	๕	
๓๙	วิศวกรไฟฟ้า	วิชาการ	๓๗๐๕	๔	
๔๐	วิศวกรสุขาภิบาล	วิชาการ	๓๗๐๖	๓	
๔๑	นักพัฒนาชุมชน	วิชาการ	๓๘๐๑	๑๓	
๔๒	นักสังคมสงเคราะห์	วิชาการ	๓๘๐๒	๓	
๔๓	นักวิชาการศึกษา	วิชาการ	๓๘๐๓	๑๗	
๔๔	บรรณารักษ์	วิชาการ	๓๘๐๔	๒	
๔๕	นักสันตนาการ	วิชาการ	๓๘๐๖	๕	
๔๖	นักพัฒนาการกีฬา	วิชาการ	๓๘๐๗	๑	
๔๗	นักจัดการงานเทศกิจ	วิชาการ	๓๘๐๙	๗	
๔๘	นักป้องกันและบรรเทาสาธารณภัย	วิชาการ	๓๘๑๐	๒	
๔๙	ศึกษานิเทศก์	วิชาการ	๓๘๑๑	๓	
ประเภททั่วไป					
๕๐	เจ้าพนักงานธุรการ	ทั่วไป	๔๑๐๑	๕๖	
๕๑	เจ้าพนักงานทะเบียน	ทั่วไป	๔๑๐๒	๑๐	
๕๒	เจ้าพนักงานการเงินและบัญชี	ทั่วไป	๔๒๐๑	๑๐	
๕๓	เจ้าพนักงานพัสดุ	ทั่วไป	๔๒๐๓	๑๔	
๕๔	เจ้าพนักงานจัดเก็บรายได้	ทั่วไป	๔๒๐๔	๑๘	
๕๕	เจ้าพนักงานสาธารณสุข	ทั่วไป	๔๖๐๑	๑	
๕๖	เจ้าพนักงานสุขาภิบาล	ทั่วไป	๔๖๐๔	๑	
๕๗	เจ้าพนักงานทันตสาธารณสุข	ทั่วไป	๔๖๐๙	๒	
๕๘	นายช่างโยธา	ทั่วไป	๔๗๐๑	๒๓	
๕๙	นายช่างเขียนแบบ	ทั่วไป	๔๗๐๒	๑	
๖๐	นายช่างสำรวจ	ทั่วไป	๔๗๐๓	๒	
๖๑	นายช่างผังเมือง	ทั่วไป	๔๗๐๔	๑	
๖๒	นายช่างเครื่องกล	ทั่วไป	๔๗๐๕	๙	
๖๓	นายช่างไฟฟ้า	ทั่วไป	๔๗๐๖	๑๓	
๖๔	เจ้าพนักงานประปา	ทั่วไป	๔๗๐๗	๑	
๖๕	เจ้าพนักงานเทศกิจ	ทั่วไป	๔๘๐๔	๖	
๖๖	เจ้าพนักงานป้องกันและบรรเทาสาธารณภัย	ทั่วไป	๔๘๐๕	๒๓	
รวมจำนวนอัตรากำลัง				๖๒๑	



ประกาศเมืองพัทยา

เรื่อง การแบ่งส่วนราชการภายในและกำหนดอำนาจหน้าที่ของส่วนราชการเมืองพัทยา

พ.ศ. ๒๕๖๕

โดยที่เป็นการสมควรปรับปรุงแก้ไขการแบ่งส่วนราชการภายในและกำหนดอำนาจหน้าที่ของส่วนราชการเมืองพัทยา ให้เหมาะสมกับสภาพปัจจุบัน และสอดคล้องกับภารกิจหน้าที่ความรับผิดชอบของเมืองพัทยา อันจะบังเกิดประโยชน์ต่อการพัฒนาท้องถิ่นอย่างมีประสิทธิภาพและเกิดประสิทธิผลยิ่งขึ้น

อาศัยอำนาจตามความในมาตรา ๑๕ มาตรา ๒๘ วรรคเจ็ด แห่งพระราชบัญญัติบริหารงานบุคคลส่วนท้องถิ่น พ.ศ. ๒๕๔๒ ประกอบกับประกาศคณะกรรมการพนักงานเมืองพัทยา เรื่อง หลักเกณฑ์และเงื่อนไขเกี่ยวกับการบริหารงานบุคคลของเมืองพัทยา (แก้ไขเพิ่มเติม) พ.ศ. ๒๕๖๔ ลงวันที่ ๒๔ พฤศจิกายน ๒๕๖๔ ประกาศคณะกรรมการพนักงานเมืองพัทยา เรื่อง กำหนดกอง สำนัก หรือส่วนราชการที่เรียกชื่ออย่างอื่นของเมืองพัทยา พ.ศ. ๒๕๖๔ ลงวันที่ ๒๔ พฤศจิกายน ๒๕๖๔ และมติคณะกรรมการพนักงานเมืองพัทยา ครั้งที่ ๑/๒๕๖๕ เมื่อวันที่ ๒๖ มกราคม ๒๕๖๕ จึงประกาศปรับปรุงแก้ไขการแบ่งส่วนราชการภายในและกำหนดอำนาจหน้าที่ของส่วนราชการเมืองพัทยา ไว้ดังต่อไปนี้

ข้อ ๑ ประกาศนี้เรียกว่า “ประกาศเมืองพัทยา เรื่อง การแบ่งส่วนราชการภายในและกำหนดอำนาจหน้าที่ของส่วนราชการเมืองพัทยา พ.ศ. ๒๕๖๕”

ข้อ ๒ ประกาศนี้ให้ใช้บังคับตั้งแต่วันถัดจากวันประกาศเป็นต้นไป

ข้อ ๓ ให้ยกเลิกประกาศเมืองพัทยา เรื่อง การแบ่งส่วนราชการภายในและกำหนดอำนาจหน้าที่ของส่วนราชการเมืองพัทยา พ.ศ. ๒๕๖๓ ลงวันที่ ๑๐ กันยายน ๒๕๖๓

ข้อ ๔ ให้แบ่งส่วนราชการภายในเมืองพัทยา ดังนี้

- (๑) สำนักปลัดเมืองพัทยา
- (๒) สำนักคลัง
- (๓) สำนักช่าง
- (๔) สำนักสาธารณสุขและสิ่งแวดล้อม
- (๕) สำนักยุทธศาสตร์และงบประมาณ
- (๖) สำนักการศึกษา
- (๗) สำนักช่างสุขาภิบาล
- (๘) สำนักสวัสดิการสังคม
- (๙) สำนักทรัพยากรธรรมชาติและสิ่งแวดล้อม
- (๑๐) สำนักการท่องเที่ยวและกีฬา
- (๑๑) กองพัสดุและทรัพย์สิน
- (๑๒) กองการเจ้าหน้าที่

- (๑๓) กลุ่มงานกฎหมาย
- (๑๔) หน่วยตรวจสอบภายใน
- (๑๕) เมืองพัทยา สาขาเกะลัน

ข้อ ๕ ส่วนราชการภายในเมืองพัทยา มีอำนาจหน้าที่ ดังต่อไปนี้

๑. สำนักปลัดเมืองพัทยา มีหน้าที่ความรับผิดชอบเกี่ยวกับงานราชการทั่วไปของเมืองพัทยา งานประสานราชการ งานทะเบียนราษฎร งานบัตรประจำตัวประชาชน งานการเลือกตั้ง งานเลขานุการของนายกเมืองพัทยา รองนายกเมืองพัทยา ที่ปรึกษานายกเมืองพัทยา และเลขานุการนายกเมืองพัทยา งานกิจการสภาเมืองพัทยา งานรับเรื่องร้องทุกข์ งานอำนวยความสะดวกแก้ไขปัญหาเรื่องร้องทุกข์ งานเทศกิจ งานรักษาความสงบเรียบร้อยและความมั่นคง การประสานงาน การสนธิกำลังร่วมกับส่วนราชการและภาคเอกชน การอำนวยความสะดวกความปลอดภัย งานสนับสนุนการจราจร งานป้องกันและแก้ไขปัญหาเสพติด งานป้องกันและบรรเทาสาธารณภัย ภัยพิบัติทางบก ทางทะเล ทางน้ำ การระงับอัคคีภัย งานควบคุมเฝ้าระวังความปลอดภัยทางทะเล การให้ความช่วยเหลือผู้ประสบภัยพิบัติ การส่งเสริมพัฒนาบุคลากรด้านการป้องกันและช่วยเหลือผู้ประสบภัยพิบัติ ราชการอื่นที่ไม่ได้กำหนดให้เป็นอำนาจหน้าที่ของส่วนราชการใดโดยเฉพาะ รวมทั้งกำกับและเร่งรัดการปฏิบัติราชการของส่วนราชการในเมืองพัทยาให้เป็นไปตามนโยบาย แนวทาง และแผนปฏิบัติการของเมืองพัทยา งานบริการข้อมูล สถิติ ช่วยเหลือให้คำแนะนำทางวิชาการ และปฏิบัติงานอื่น ๆ ที่เกี่ยวข้องตามที่ได้รับมอบหมาย โดยแบ่งโครงสร้างภายในส่วนราชการ ดังนี้

๑.๑ ฝ่ายบริหารงานทั่วไป มีหน้าที่ความรับผิดชอบเกี่ยวกับงานราชการทั่วไปของสำนักและงานอื่นที่เกี่ยวข้อง ดังนี้

- ๑.๑.๑ งานสารบรรณและงานธุรการทั่วไปของส่วนราชการ การรับ - ส่ง บริการค้นหา จัดเก็บ รวบรวมข้อมูล ร่าง จัดพิมพ์หนังสือและเอกสารราชการ
- ๑.๑.๒ งานจัดการประชุมภายในส่วนราชการ และการประชุมอื่นที่เกี่ยวข้อง จัดเตรียมเอกสารการประชุม จัดทำรายงานการประชุมและติดตามผลการปฏิบัติงานตามมติที่ประชุม
- ๑.๑.๓ งานต้อนรับคณะศึกษาดูงาน
- ๑.๑.๔ การประสานและดำเนินการเกี่ยวกับงานพระราชพิธี รัฐพิธี และพิธีการต่าง ๆ
- ๑.๑.๕ งานควบคุม ดูแลอาคารสถานที่ ศาลาว่าการเมืองพัทยา และสิ่งแวดล้อมในการทำงานของหน่วยงานให้มีความปลอดภัยเป็นระเบียบเรียบร้อย ถูกสุขลักษณะ และมีบรรยากาศที่ดีในการทำงาน การบริหารจัดการการใช้ห้องประชุม และการรักษาความปลอดภัยของอาคารสถานที่
- ๑.๑.๖ งานวางแผน ควบคุม และดูแล การจัดระเบียบการจอดรถยนต์ภายในอาคารศาลาว่าการเมืองพัทยา
- ๑.๑.๗ รวบรวมและจัดทำแผนงาน โครงการและงบประมาณของส่วนราชการและติดตามรายงานความก้าวหน้า
- ๑.๑.๘ งานวางแผนการจัดซื้อจัดจ้าง ดำเนินการจัดซื้อจัดจ้างและการรายงานผลตามไตรมาส การจัดทำฎีกาเบิกจ่ายเงิน การจัดทำบัญชีการใช้จ่ายงบประมาณภายในสำนัก
- ๑.๑.๙ งานจัดทำบัญชีการเบิกจ่ายพัสดุ ครุภัณฑ์ การจัดทำทะเบียนครุภัณฑ์
- ๑.๑.๑๐ งานตรวจสอบ ดูแลซ่อมแซม บำรุงรักษาอุปกรณ์ พัสดุ ครุภัณฑ์
- ๑.๑.๑๑ งานดูแลและจัดการการใช้รถยนต์ราชการส่วนกลางและพร้อมทั้งบำรุงรักษา
- ๑.๑.๑๒ งานจัดการเลือกตั้งผู้บริหารท้องถิ่น สมาชิกสภาท้องถิ่น
- ๑.๑.๑๓ งานประเมินผลการควบคุมภายในประจำปี
- ๑.๑.๑๔ ปฏิบัติหน้าที่อื่นที่เกี่ยวข้องตามที่ได้รับมอบหมาย

/๑.๒ ฝ่ายทะเบียน...

๑.๒ ฝ่ายทะเบียนราษฎรและบัตรประจำตัวประชาชน มีหน้าที่ความรับผิดชอบ ดังนี้

๑.๒.๑ งานตามกฎหมายว่าด้วยการทะเบียนราษฎร เช่น การกำหนดเลขหมายประจำบ้าน การแจ้งรื้อถอนบ้าน การแจ้งเกิด การแจ้งตาย การแจ้งย้ายที่อยู่ การแจ้งย้ายที่อยู่ปลายทางอัตโนมัติ การเพิ่มชื่อและรายการบุคคลเข้าทะเบียนบ้าน (ท.ร.๑๔) และ (ท.ร.๑๓) การแก้ไขรายการในเอกสารทะเบียนราษฎร การคัด - รับรองสำเนาทะเบียนบ้าน สูติบัตร มรณบัตร การขอบ้านเลขที่และทะเบียนบ้าน การจำหน่ายชื่อและรายการบุคคลออกจากทะเบียนบ้าน ฯลฯ

๑.๒.๒ งานบัตรประจำตัวประชาชน เช่น การจัดทำบัตรประจำตัวประชาชนแก่ผู้มีอายุ ๗ ปีถึง ๗๐ ปี การขอมีบัตรกรณีมีบัตรครั้งแรก การขอมีบัตรกรณีได้รับการเพิ่มชื่อในทะเบียนบ้าน การขอมีบัตรกรณีได้กลับคืนสัญชาติไทย การขอมีบัตรกรณีพ้นสภาพได้รับการยกเว้น การขอมีบัตรกรณีเป็นบุคคลได้รับการยกเว้น การขอมีบัตรใหม่กรณีบัตรหมดอายุ บัตรสูญหาย บัตรถูกทำลาย ขำรุด การขอเปลี่ยนบัตรใหม่กรณีบัตรชำรุดในสาระสำคัญ เกี่ยวกับการเปลี่ยนที่อยู่ การเปลี่ยนชื่อตัว การตั้งชื่อรอง การเปลี่ยนชื่อสกุล การร่วมใช้ชื่อสกุล การใช้ชื่อสกุลตามบิดา/มารดา การใช้ชื่อสกุลของคู่สมรส ฯลฯ

๑.๒.๓ งานสอบสวนด้านทะเบียนราษฎรและบัตรประจำตัวประชาชน เช่น การสอบสวนการแจ้งเกิดเกินกำหนดเวลา การแจ้งตายเกินกำหนดเวลา การเพิ่มชื่อเข้าในทะเบียนบ้าน ท.ร.๑๔, ท.ร.๑๓ การแก้ไขข้อมูลในเอกสารทางทะเบียนราษฎร การสอบสวนการขอมีบัตรใหม่ กรณีบัตรสูญหาย การขอเปลี่ยนบัตรกรณีบัตรชำรุดในสาระสำคัญ การขอมีบัตรกรณีทำบัตรครั้งแรกเกินกำหนด การขอมีบัตรกรณีได้รับอนุมัติเพิ่มชื่อในทะเบียนบ้าน การขอมีบัตรกรณีได้รับอนุมัติแจ้งเกิดเกินกำหนด ฯลฯ

๑.๒.๔ งานจัดทำทะเบียนประวัติของคนต่างด้าวที่ได้รับอนุญาตให้อยู่ในราชอาณาจักรไทย เป็นกรณีพิเศษ การจัดทำทะเบียนบ้านและการจัดทำทะเบียนประวัติสำหรับบุคคลซึ่งไม่มีสัญชาติไทย การสำรวจและจัดทำทะเบียนสำหรับบุคคลที่ไม่มีสถานะทางทะเบียน การจัดทำบัตรประจำตัวคนซึ่งไม่มีสัญชาติไทย

๑.๒.๕ งานเกี่ยวกับการจัดทำบัญชีรายชื่อผู้มีสิทธิเลือกตั้ง เช่น การเลือกตั้งสมาชิกวุฒิสภา สมาชิกสภาผู้แทนราษฎร สมาชิกสภาเมืองพัทยา สมาชิกกรรมการชุมชน การรับคำร้องเพิ่มชื่อ - ถอนชื่อผู้มีสิทธิเลือกตั้ง การรับแจ้งเหตุที่ไม่อาจไปใช้สิทธิเลือกตั้ง การให้บริการตรวจสอบสิทธิผู้มีสิทธิเลือกตั้ง การจัดทำบัญชีรายชื่อผู้ไม่ไปใช้สิทธิเลือกตั้ง การรับลงทะเบียนขอใช้สิทธิเลือกตั้งล่วงหน้าหรือนอกเขตเลือกตั้ง ฯลฯ

๑.๒.๖ ปฏิบัติหน้าที่อื่นที่เกี่ยวข้องตามที่ได้รับมอบหมาย

๑.๓ ส่วนงานเลขานุการ มีหน้าที่ความรับผิดชอบเกี่ยวกับงานกิจการสภาของเมืองพัทยา งานกิจการคณะผู้บริหาร และงานรับเรื่องราวร้องทุกข์ โดยแบ่งส่วนราชการภายนอกเป็น ๓ ฝ่าย ดังนี้

๑.๓.๑ ฝ่ายกิจการสภา มีหน้าที่ความรับผิดชอบ ดังนี้

๑.๓.๑.๑ งานเลขานุการของสภาเมืองพัทยา

๑.๓.๑.๒ งานการประชุมสภาเมืองพัทยา และการประชุมคณะกรรมการสามัญต่าง ๆ ประจำสภาเมืองพัทยา

๑.๓.๑.๓ งานสนับสนุนกิจการสภาเมืองพัทยา

๑.๓.๑.๔ งานส่งเสริมให้ประชาชนมีส่วนร่วมในกิจกรรมอันเป็นประโยชน์ การส่งเสริมและพัฒนาความรู้ด้านประชาธิปไตยแก่ประชาชนและเยาวชนในเขตเมืองพัทยา

๑.๓.๑.๕ งานส่งเสริมและพัฒนาบุคลากรผู้ปฏิบัติงานด้านกิจการสภาและบุคลากรฝ่ายการเมือง

๑.๓.๑.๖ งานรวบรวมกฎหมาย ข้อบัญญัติ ข้อบังคับ และระเบียบที่เกี่ยวข้องกับการบริหารราชการเมืองพัทยา

๑.๓.๑.๗ งานสวัสดิการและสิทธิประโยชน์ของสมาชิกสภาเมืองพัทยา

๑.๓.๑.๘ ปฏิบัติหน้าที่อื่นที่เกี่ยวข้องตามที่ได้รับมอบหมาย

๑.๓.๒ ฝ่ายกิจการคณะผู้บริหาร มีหน้าที่ความรับผิดชอบ ดังนี้

๑.๓.๒.๑ การกลั่นกรองงานเพื่อนำเสนอนายกเมืองพัทยา รองนายกเมืองพัทยา

๑.๓.๒.๒ การรับนัดหมาย การจัดทำวาระงานหรือกำหนดการต่าง ๆ

๑.๓.๒.๓ งานด้านพิธีการ รับรองและต้อนรับบุคคลที่เข้าพบคณะผู้บริหาร

เมืองพัทยา

๑.๓.๒.๔ งานจัดทำบัตรประวัตินายกเมืองพัทยา รองนายกเมืองพัทยา

เลขานุการ ผู้ช่วยเลขานุการ ที่ปรึกษานายกเมืองพัทยา

๑.๓.๒.๕ งานสวัสดิการและสิทธิประโยชน์ของผู้ดำรงตำแหน่งทางการเมือง

๑.๓.๒.๖ งานอำนาจการ การติดต่อประสานงานกับคณะที่ปรึกษานายกเมืองพัทยา

๑.๓.๒.๗ งานนโยบายและติดตามผลการดำเนินงานให้เป็นไปตามนโยบาย

ของคณะผู้บริหารเมืองพัทยา

๑.๓.๒.๘ การจัดการประชุมคณะผู้บริหาร และติดตามผลการปฏิบัติงาน

ตามมติที่ประชุมของผู้บริหารเมืองพัทยา

๑.๓.๒.๙ ปฏิบัติหน้าที่อื่นที่เกี่ยวข้องตามที่ได้รับมอบหมาย

๑.๓.๓ ฝ่ายรับเรื่องราวร้องทุกข์ มีหน้าที่ความรับผิดชอบ ดังนี้

๑.๓.๓.๑ งานรับแจ้งเรื่องราวร้องทุกข์

๑.๓.๓.๒ งานวิเคราะห์ ประเมินเหตุการณ์ ดำเนินการตรวจสอบข้อเท็จจริง

ในพื้นที่เกี่ยวกับเรื่องร้องเรียน และการแก้ไข ช่วยเหลือในเบื้องต้น การวินิจฉัยปัญหา การแยกเรื่องเพื่อแจ้งหน่วยงานที่รับผิดชอบ

๑.๓.๓.๓ งานสถิติ ข้อมูลการร้องเรียน การรายงานผลการดำเนินงาน การแก้ไข

ติดตามและประมวลผลเรื่องราวร้องทุกข์นำเสนอคณะผู้บริหาร การประชาสัมพันธ์และเผยแพร่ผลงาน

๑.๓.๓.๔ งานให้คำแนะนำปรึกษา ตอบคำถาม ชี้แจงข้อมูลและอำนวยความสะดวกแก่ประชาชนผู้ร้อง

ความสะดวกแก่ประชาชนผู้ร้อง

๑.๓.๓.๕ ปฏิบัติหน้าที่อื่นที่เกี่ยวข้องตามที่ได้รับมอบหมาย

๑.๔ ส่วนปกครอง มีหน้าที่ความรับผิดชอบเกี่ยวกับงานนโยบายและแผนงานเทศกิจ

งานรักษาความสงบเรียบร้อย และงานป้องกันและแก้ไขปัญหายาเสพติด โดยแบ่งส่วนราชการภายในออกเป็น ๓ ฝ่าย ดังนี้

๑.๔.๑ ฝ่ายนโยบายและแผนงานเทศกิจ มีหน้าที่ความรับผิดชอบ ดังนี้

๑.๔.๑.๑ งานจัดทำแผนยุทธศาสตร์ แผนปฏิบัติงานของเทศกิจ

๑.๔.๑.๒ งานจัดระเบียบและบังคับใช้กฎหมายเกี่ยวกับพ่อค้า ทาบเร่ แผงลอย

การตั้งวางรูกำลังที่สาธารณะ

๑.๔.๑.๓ งานจัดระเบียบการประกอบการรุ่มเตียง หมอนวดชายหาด และ

การจัดระเบียบชายหาดในพื้นที่เมืองพัทยา

๑.๔.๑.๔ งานจัดระเบียบการประกอบการเจ็ดสีกี่ให้เช่า

๑.๔.๑.๕ สนับสนุนการจัดระเบียบรถโดยสารและรถจักรยานยนต์สาธารณะ

๑.๔.๑.๖ สนับสนุนการจัดระเบียบ ตรวจตราและให้ความช่วยเหลือ คนเร่ร่อน

ขอทาน รวมทั้งบุคคลที่มีอาการทางจิตประสาท

๑.๔.๑.๗ ดูแลรักษาความสงบเรียบร้อยและความปลอดภัยในกิจกรรมต่าง ๆ ของเมืองพัทยา

๑.๔.๑.๘ งานควบคุมและบังคับใช้กฎหมายตามอำนาจหน้าที่ของเมืองพัทยา และให้การสนับสนุนภารกิจของหน่วยงานในสังกัดเมืองพัทยา

๑.๔.๑.๙ ปฏิบัติหน้าที่อื่นที่เกี่ยวข้องตามที่ได้รับมอบหมาย

๑.๔.๒ ฝ่ายรักษาความสงบเรียบร้อย มีหน้าที่ความรับผิดชอบ ดังนี้

๑.๔.๒.๑ งานควบคุม ดูแลอำนวยความสะดวก ด้านการจราจร อุบัติเหตุ ภัยสาธารณภัยร้ายแรง อุทกภัย วาตภัย อัคคีภัย รถนำขบวน รถยกบริการประชาชนนักท่องเที่ยวในเขตพื้นที่

๑.๔.๒.๒ งานควบคุม ดูแล จัดระเบียบหาบเร่ แผงลอย จุดผ่อนผัน จุดทบทวน จุดกวดขันพิเศษ จุดห้ามขาย นอกจุดผ่อนผันและทบทวน พื้นที่วอล์กิ้งสตรีทและท่าเทียบเรือท่องเที่ยวพัทยาใต้

๑.๔.๒.๓ การจัดกิจกรรม/โครงการ ส่งเสริมการรักษาความสงบเรียบร้อยและความปลอดภัยของประชาชนและนักท่องเที่ยว

๑.๔.๒.๔ งานถวายความปลอดภัยในการรับเสด็จฯ พระบรมวงศานุวงศ์ ร่วมกับกองอำนาจการร่วมถวายความปลอดภัย

๑.๔.๒.๕ สนับสนุนการรักษาความสงบเรียบร้อยและความปลอดภัยในกิจกรรมต่าง ๆ ของเมืองพัทยา

๑.๔.๒.๖ งานพิเศษนอกเหนือจากภารกิจของฝ่ายต่าง ๆ ในการรักษาความสงบเรียบร้อยและความมั่นคง

๑.๔.๒.๗ ปฏิบัติหน้าที่อื่นที่เกี่ยวข้องตามที่ได้รับมอบหมาย

๑.๔.๓ ฝ่ายป้องกันและแก้ไขปัญหายาเสพติด มีหน้าที่ความรับผิดชอบ ดังนี้

๑.๔.๓.๑ งานจัดทำแผนงาน/โครงการด้านการป้องกันและแก้ไขปัญหายาเสพติด

๑.๔.๓.๒ งานป้องกันและแก้ไขปัญหายาเสพติดให้กับเด็กและเยาวชนทั้งในและนอกสถานศึกษา กลุ่มผู้ใช้แรงงานและประชาชนทั่วไป

๑.๔.๓.๓ งานสำรวจสถานการณ์การแพร่ระบาดของยาเสพติด ในชุมชนเมืองพัทยา โดยการจัดเก็บ รวบรวม ข้อมูล ปัญหาด้านผู้ค้า ผู้เสพยาเสพติด ในชุมชน ประเมินผลการปฏิบัติงาน และรายงานที่เกี่ยวข้อง

๑.๔.๓.๔ สนับสนุนการดำเนินงานของชุดวิทยากร ชุดชุมชนสัมพันธ์และองค์กรประสานพลังแผ่นดินเอาชนะยาเสพติดทุกชุมชนในเขตพื้นที่เมืองพัทยา

๑.๔.๓.๕ ปฏิบัติหน้าที่อื่นที่เกี่ยวข้องตามที่ได้รับมอบหมาย

๑.๕ ส่วนป้องกันภัยพิบัติ มีหน้าที่ความรับผิดชอบเกี่ยวกับ งานป้องกันภัยพิบัติทางบก งานป้องกันภัยพิบัติทางทะเล และงานควบคุมความปลอดภัยทางทะเล โดยแบ่งส่วนราชการภายในออกเป็น ๓ ฝ่าย ดังนี้

๑.๕.๑ ฝ่ายป้องกันภัยพิบัติทางบก มีหน้าที่ความรับผิดชอบ ดังนี้

๑.๕.๑.๑ งานจัดทำแผนป้องกันภัยพิบัติ

๑.๕.๑.๒ งานจัดทำแผนป้องกันภัยฝ่ายพลเรือนเมืองพัทยา

๑.๕.๑.๓ งานวิเคราะห์และพิจารณาทำความเข้าใจ สรุป รายงาน เสนอแนะ รวมทั้งดำเนินการด้านกฎหมาย และระเบียบเกี่ยวกับการป้องกันและระงับอัคคีภัยธรรมชาติ และสาธารณภัยอื่น เช่น อุทกภัย วาตภัย ฯลฯ

/๑.๕.๑.๔ งานป้องกัน...

๑.๕.๑.๔ งานป้องกันและระงับอัคคีภัย ตลอดจนบรรเทาสาธารณภัยต่าง ๆ
๑.๕.๑.๕ งานถวายความปลอดภัยในการรับเสด็จฯ พระบรมวงศานุวงศ์
ร่วมกับกองอำนวยการร่วมถวายความปลอดภัย

๑.๕.๑.๖ งานฝึกอบรมทบทวนอาสาสมัครป้องกันภัยฝ่ายพลเรือนเมืองพัทยา
และส่งเสริมกิจการอาสาสมัครป้องกันภัยฝ่ายพลเรือนเมืองพัทยา

๑.๕.๑.๗ งานอบรมการป้องกันและระงับอัคคีภัยให้กับส่วนราชการต่าง ๆ
สถานประกอบการ และประชาชนทั่วไป

๑.๕.๑.๘ งานควบคุมและตรวจสถานที่ของนายตรวจอัคคีภัย

๑.๕.๑.๙ งานเกี่ยวกับวิทยุสื่อสาร

๑.๕.๑.๑๐ งานประชาสัมพันธ์และเผยแพร่ระบบความปลอดภัย

๑.๕.๑.๑๑ งานควบคุม ดูแล บำรุงรักษายานพาหนะและอุปกรณ์ เครื่องมือ
สำหรับใช้ในการป้องกันและบรรเทาสาธารณภัย

๑.๕.๑.๑๒ ปฏิบัติหน้าที่อื่นที่เกี่ยวข้องตามที่ได้รับมอบหมาย

๑.๕.๒ ฝ่ายป้องกันภัยพิบัติทางทะเล มีหน้าที่ความรับผิดชอบ ดังนี้

๑.๕.๒.๑ งานจัดทำแผนด้านการเฝ้าระวัง ป้องกัน เตือนภัย และการกู้ภัย
ในทางทะเลในพื้นที่เมืองพัทยา

๑.๕.๒.๒ งานป้องกันและรักษาความปลอดภัยทางทะเล

๑.๕.๒.๓ งานดูแล รักษาความปลอดภัยให้กับนักท่องเที่ยวบริเวณชายฝั่ง
และเขตว่ายน้ำของเมืองพัทยา

๑.๕.๒.๔ งานกู้ภัยอุบัติเหตุทางทะเล ช่วยเหลือผู้ประสบอุบัติเหตุประสบบภัย
ทางทะเล และค้นหาผู้ประสบภัยทางทะเลหรือนักท่องเที่ยวที่สูญหายจากการประกอบกิจกรรมทางทะเล

๑.๕.๒.๕ งานควบคุม ดูแล จัดการเรื่องทุ่นท่าเทียบเรือ เรือ อุปกรณ์ดำน้ำ ฯลฯ

๑.๕.๒.๖ จัดให้มีการฝึกอบรม ฝึกซ้อมปฏิบัติในการป้องกันและการกู้ภัย
ให้เป็นไปตามมาตรฐานสากล

๑.๕.๒.๗ การอนุญาตการใช้ท่าเทียบเรือท่องเที่ยวพัทยาใต้

๑.๕.๒.๘ งานถวายความปลอดภัยในการรับเสด็จฯ พระบรมวงศานุวงศ์
ร่วมกับกองอำนวยการร่วมถวายความปลอดภัย

๑.๕.๒.๙ สนับสนุนการตรวจการณ์ในทะเลร่วมกับสำนักงานเจ้าท่า กรมเจ้าท่า
ตามพระราชบัญญัติการเดินเรือในน่านน้ำไทย

๑.๕.๒.๑๐ งานควบคุม ดูแล บำรุงรักษายานพาหนะและอุปกรณ์ เครื่องมือ
สำหรับใช้ในการป้องกันและบรรเทาสาธารณภัยทางทะเล

๑.๕.๒.๑๑ ปฏิบัติหน้าที่อื่นที่เกี่ยวข้องตามที่ได้รับมอบหมาย

๑.๕.๓ ฝ่ายควบคุมความปลอดภัยทางทะเล มีหน้าที่ความรับผิดชอบ ดังนี้

๑.๕.๓.๑ ควบคุม ดูแลระบบกล้องระยะไกลและกล้องวงจรปิดเพื่อป้องกัน
และบรรเทาสาธารณภัยทางทะเลในเขตพื้นที่เมืองพัทยา

๑.๕.๓.๒ รับแจ้งเหตุและประสานงานกับหน่วยงานที่เกี่ยวข้องในการ
ช่วยเหลือผู้ประสบภัยทางทะเล

๑.๕.๓.๓ ตรวจสอบ แจ้งข้อมูลจุดการเกิดอุบัติเหตุในทะเลและใกล้ชายฝั่ง

๑.๕.๓.๔ ควบคุม ดูแลศูนย์บริการข้อมูลข่าวสารทางทะเล เช่น น้ำขึ้น - น้ำลง สภาพภูมิอากาศ ความเร็วลมและขนาดความสูงของคลื่น

๑.๕.๓.๕ ดูแล ตรวจสอบ บำรุงรักษา อุปกรณ์อิเล็กทรอนิกส์ที่ใช้งานในศูนย์ ควบคุมความปลอดภัยทางทะเล

๑.๕.๓.๖ ปฏิบัติหน้าที่อื่นที่เกี่ยวข้องตามที่ได้รับมอบหมาย

๒. สำนักคลัง มีอำนาจหน้าที่ความรับผิดชอบเกี่ยวกับงานการเงิน การคลัง การบัญชีของ เมืองพัทยา การรับจ่ายเงินอุดหนุนจากรัฐบาลตามโครงการต่าง ๆ งานการตรวจสอบใบสำคัญ ฎีกาทุกประเภท งานการจัดทำบัญชี งานตรวจสอบบัญชีทุกประเภท งานการตรวจสอบการขอรับและเบิกจ่ายบำเหน็จบำนาญ งานการจ่ายเงินสวัสดิการและสิทธิประโยชน์ต่าง ๆ ของพนักงานเมืองพัทยาและลูกจ้างประจำ ศึกษาวิเคราะห์ กำหนดหลักเกณฑ์และวิธีการจัดเก็บรายได้ทุกชนิด การจัดทำประมาณการรายรับประจำปี การแจ้งประเมิน ภาษีและรับชำระภาษีโรงเรือนและที่ดิน ภาษีบำรุงท้องที่ ภาษีป้าย ค่าธรรมเนียมต่าง ๆ และรายได้อื่น ๆ ของ เมืองพัทยา ติดตามและเร่งรัดภาษีค้างชำระ การขอปลด ขอลดค่าภาษี การอุทธรณ์ภาษี การผ่อนชำระภาษี การยึดและการขายทอดตลาดทรัพย์สินของผู้ค้างชำระภาษี การดูแลรักษาและจัดหาผลประโยชน์จากการใช้ ที่สาธารณะ ท่าเทียบเรือ ทรัพย์สินของเมืองพัทยา รับชำระและติดตามเร่งรัดค่าเช่าทรัพย์สิน ค่าเช่า ที่สาธารณะเพื่อบริการที่จอดรถยนต์ การเก็บค่าธรรมเนียมจอดรถยนต์ งานจดทะเบียนพาณิชย์ การรับรอง อาคารและสิ่งปลูกสร้าง งานสรุปผล สถิติการจัดเก็บภาษี ค่าธรรมเนียม งานทะเบียนคุมเงินรายได้และรายจ่าย ต่าง ๆ งานควบคุมการเบิกจ่ายเงิน งานทำงบทดลองประจำเดือนและประจำปี ศึกษาวิเคราะห์ภาระหน้าที่ ของเมืองพัทยาเพื่อเสนอขอรับการจัดสรรรายได้เพิ่มจากรัฐบาลในสัดส่วนที่เหมาะสม งานบริการข้อมูล สถิติ ช่วยเหลือ ให้คำแนะนำทางวิชาการด้านการเงิน การคลัง การบัญชี และปฏิบัติหน้าที่อื่นที่เกี่ยวข้องตามที่ได้รับ มอบหมาย โดยแบ่งโครงสร้างส่วนราชการภายใน ดังนี้

๒.๑ ฝ่ายบริหารงานทั่วไป มีหน้าที่ความรับผิดชอบเกี่ยวกับงานราชการทั่วไปของสำนัก และงานอื่นที่เกี่ยวข้อง ดังนี้

๒.๑.๑ งานสารบรรณและงานธุรการทั่วไปของส่วนราชการ การรับ - ส่ง บริการ ค้นหา จัดเก็บ รวบรวมข้อมูล ร่าง จัดพิมพ์หนังสือและเอกสารราชการ

๒.๑.๒ งานจัดการประชุมภายในส่วนราชการ และการประชุมอื่นที่เกี่ยวข้อง จัดเตรียมเอกสารการประชุม จัดทำรายงานการประชุมและติดตามผลการปฏิบัติงานตามมติที่ประชุม

๒.๑.๓ รวบรวมและจัดทำแผนงานโครงการและงบประมาณของส่วนราชการและ ติดตามรายงานความก้าวหน้า

๒.๑.๔ งานสวัสดิการของข้าราชการบำนาญ

๒.๑.๕ งานตรวจสอบสิทธิการขอรับบำเหน็จบำนาญของพนักงานเมืองพัทยาและ ลูกจ้างประจำ และการจัดทำทะเบียนคุมการจ่ายบำเหน็จบำนาญและบำเหน็จดำรงชีพ

๒.๑.๖ งานวางแผนการจัดซื้อจัดจ้างการดำเนินการจัดซื้อจัดจ้างและการรายงานผล

๒.๑.๗ งานจัดทำฎีกาเบิกจ่ายเงิน จัดทำบัญชีการใช้จ่ายงบประมาณภายในสำนัก

๒.๑.๘ งานจัดทำทะเบียนครุภัณฑ์ และบัญชีเบิกจ่ายพัสดุและครุภัณฑ์ของสำนัก

๒.๑.๙ งานควบคุมการใช้และบำรุงรักษาพัสดุและครุภัณฑ์ของสำนัก

๒.๑.๑๐ ปฏิบัติหน้าที่อื่นที่เกี่ยวข้องตามที่ได้รับมอบหมาย

๒.๒ ส่วนบริหารการคลัง มีหน้าที่ความรับผิดชอบเกี่ยวกับงานบริหารสัญญา และงานการเงิน และบัญชีของเมืองพัทยา โดยแบ่งส่วนราชการภายในออกเป็น ๒ ฝ่าย ดังนี้

/๒.๒.๑ ฝ่ายบริหาร...

๒.๒.๑ ฝ่ายบริหารสัญญา มีหน้าที่ความรับผิดชอบ ดังนี้

- ๒.๒.๑.๑ งานตรวจสอบความถูกต้องของเอกสารประกอบฎีกาเบิกจ่ายเงินงบประมาณรายจ่ายประจำปีของเมืองพัทยา
- ๒.๒.๑.๒ งานตรวจสอบความถูกต้องของเอกสารประกอบฎีกาเบิกจ่ายเงินหมวดเงินอุดหนุนจากรัฐบาล
- ๒.๒.๑.๓ งานตรวจสอบความถูกต้องของเอกสารประกอบฎีกาเบิกจ่ายเงินนอกงบประมาณของเมืองพัทยา
- ๒.๒.๑.๔ งานให้คำปรึกษา แนะนำ และตอบข้อหารือเกี่ยวกับการขออนุมัติเบิกจ่ายงบประมาณ
- ๒.๒.๑.๕ งานศึกษาวิเคราะห์และเสนอปรับปรุงข้อบัญญัติเมืองพัทยาที่เกี่ยวข้องกับการเบิกจ่าย
- ๒.๒.๑.๖ งานตรวจสอบความถูกต้องการบันทึกข้อมูลการจ่ายเงินเดือนค่าจ้างหรือค่าตอบแทนผ่านธนาคารแก่บุคลากรในสังกัดเมืองพัทยา
- ๒.๒.๑.๗ งานตรวจสอบและจัดทำทะเบียนคุมการเบิกจ่ายเงินหมวดค่า-สาธารณูปโภคของส่วนราชการเมืองพัทยา
- ๒.๒.๑.๘ งานจัดทำใบเสร็จรับเงินค่าปรับผิดสัญญาและเงินประกันผลงาน
- ๒.๒.๑.๙ งานตรวจสอบสถานะฎีกาและการจัดทำรายงานขอซื้อขอจ้างคงค้าง
- ๒.๒.๑.๑๐ ปฏิบัติหน้าที่อื่นที่เกี่ยวข้องตามที่ได้รับมอบหมาย

๒.๒.๒ ฝ่ายการเงินและบัญชี มีหน้าที่ความรับผิดชอบ ดังนี้

- ๒.๒.๒.๑ งานจัดทำเช็ค การจ่ายเช็คให้กับผู้รับเงินตามฎีกา และรับใบเสร็จรับเงินจากผู้รับเงิน
- ๒.๒.๒.๒ งานตรวจสอบการขออนุมัติเบิกค่าเช่าบ้าน
- ๒.๒.๒.๓ งานบริหารจัดการเงินยืมทตรงจ่าย
- ๒.๒.๒.๔ งานบริหารจัดการเรื่องเงินสะสม
- ๒.๒.๒.๕ งานบริหารจัดการใช้จ่ายงบประมาณประเภทเงินอุดหนุนเฉพาะกิจการติดตามเร่งรัดการใช้จ่ายเงิน การขอเบิกเงิน การขยายเวลาเบิกจ่าย การกันเงินไว้เบิกเหลือเมื่อปี
- ๒.๒.๒.๖ งานจัดทำทะเบียนคุมงบประมาณรายจ่ายประจำปี ทะเบียนคุมงบประมาณประเภทรายจ่ายค้างจ่าย การโอนงบประมาณ งานบันทึกข้อมูลการใช้งบประมาณในระบบ e-Laas และระบบ e-Plan
- ๒.๒.๒.๗ งานตรวจสอบความถูกต้องการจัดทำรายงานทางการเงินต่าง ๆ ของเมืองพัทยา เช่น รายงานสถานะการเงินประจำวัน รายงานการจัดทำบัญชี รายงานสถิติการคลัง งบทดลองงบกระทบยอดบัญชีเงินฝากธนาคาร งบรับ-จ่าย งบแสดงฐานะการเงินประจำปี
- ๒.๒.๒.๘ งานตรวจสอบความถูกต้องการสรุปนำส่งเงินประจำวัน และรายงานสถานะการเงินประจำวัน
- ๒.๒.๒.๙ งานตรวจสอบความถูกต้องการบันทึกเอกสารในระบบรายรับระบบรายจ่าย ระบบบัญชี ในระบบ e-Laas
- ๒.๒.๒.๑๐ งานให้คำปรึกษา ช่วยเหลือ แนะนำและตอบข้อหารือเกี่ยวกับงานด้านการเงินและบัญชี
- ๒.๒.๒.๑๑ ปฏิบัติหน้าที่อื่นที่เกี่ยวข้องตามที่ได้รับมอบหมาย

๒.๓ ส่วนพัฒนารายได้ มีหน้าที่ความรับผิดชอบเกี่ยวกับงานด้านแผนที่ภาษีและทะเบียนทรัพย์สิน งานด้านการพัฒนารายได้ และงานด้านการเร่งรัดและจัดเก็บรายได้ โดยแบ่งส่วนราชการภายในออกเป็น ๓ ฝ่าย ดังนี้

๒.๓.๑ ฝ่ายแผนที่ภาษีและทะเบียนทรัพย์สิน มีหน้าที่ความรับผิดชอบ ดังนี้

๒.๓.๑.๑ งานทะเบียนฐานข้อมูลเพื่อใช้ในการสำรวจข้อมูล

๒.๓.๑.๒ งานสำรวจข้อมูลภาคสนาม จัดทำข้อมูลการใช้ประโยชน์ที่ดิน

อาคารสิ่งปลูกสร้าง และป้าย

๒.๓.๑.๓ งานปรับปรุงข้อมูลในทะเบียนทรัพย์สิน

๒.๓.๑.๔ งานตรวจสอบความถูกต้องของข้อมูลภาคสนามและทะเบียนทรัพย์สิน

๒.๓.๑.๕ งานบริหารจัดการข้อมูลระบบจัดเก็บรายได้ ด้วยระบบสารสนเทศ

ภูมิศาสตร์ (GIS)

๒.๓.๑.๖ งานรับรองอาคารและสิ่งปลูกสร้าง

๒.๓.๑.๗ งานทะเบียนพาณิชย์ การเปลี่ยนแปลง เลิกประกอบพาณิชย์กิจ

๒.๓.๑.๘ ปฏิบัติหน้าที่อื่นที่เกี่ยวข้องตามที่ได้รับมอบหมาย

๒.๓.๒ ฝ่ายพัฒนารายได้ มีหน้าที่ความรับผิดชอบ ดังนี้

๒.๓.๒.๑ งานรื้อย่นแบบเพื่อชำระภาษี และรับชำระค่าภาษีโรงเรือนและที่ดิน ภาษีบำรุงท้องที่ ภาษีป้าย ค่าธรรมเนียมต่าง ๆ และรายได้อื่น ๆ ของเมืองพัทยา

๒.๓.๒.๒ งานจัดเก็บค่าบริการมูลฝอยติดเชื้อ จากสถานบริการสาธารณสุข

ในเขตเมืองพัทยา

๒.๓.๒.๓ งานรักษาเงิน นำส่งเงิน จัดทำรายงานการรับเงิน

๒.๓.๒.๔ งานจัดทำเกณฑ์รายได้ค้างรับ (ก.ค.๑) การขอลด ปลดค่าภาษี

การขอผ่อนชำระภาษี การอุทธรณ์ภาษี

๒.๓.๒.๕ ปฏิบัติหน้าที่อื่นที่เกี่ยวข้องตามที่ได้รับมอบหมาย

๒.๓.๓ ฝ่ายเร่งรัดและจัดเก็บรายได้ มีหน้าที่ความรับผิดชอบ ดังนี้

๒.๓.๓.๑ งานประชาสัมพันธ์ แจ้งการชำระภาษีโรงเรือนและที่ดิน ภาษีบำรุงท้องที่ และภาษีป้าย

๒.๓.๓.๒ งานตรวจสอบและจัดทำบัญชีรายชื่อของผู้ไม่ยื่นแบบแสดงรายการ

ทรัพย์สินหรือคำร้องภายในกำหนดและรายชื่อผู้ไม่ชำระภาษี

๒.๓.๓.๓ งานจัดทำหนังสือแจ้งเตือนผู้เสียภาษี กรณีไม่ยื่นแบบแสดงรายการ

ทรัพย์สินภายในกำหนด

๒.๓.๓.๔ งานจัดทำหนังสือแจ้งเตือนแก่ผู้เสียภาษี กรณีไม่มาชำระภาษี

ภายในกำหนด

๒.๓.๓.๕ งานประสานงาน ติดตามเร่งรัดลูกหนี้ผู้ค้างชำระภาษี

๒.๓.๓.๖ งานขอผ่อนผันค่าภาษีค้างชำระ ขอปลดค่าภาษี ขอจำหน่าย

ลูกหนี้ภาษี

๒.๓.๓.๗ งานสืบทรัพย์สิน ยึดอายัด ดูแลรักษาทรัพย์สินที่ยึดมาได้ และขาย-

ทอดตลาดทรัพย์สินของผู้ค้างชำระภาษี

๒.๓.๓.๘ ปฏิบัติหน้าที่อื่นที่เกี่ยวข้องตามที่ได้รับมอบหมาย

/๓. สำนักช่าง...

๓. สำนักช่าง มีหน้าที่ความรับผิดชอบเกี่ยวกับการวางและควบคุมด้านผังเมือง งานคุ้มครองที่ดินสาธารณะ งานจัดรูปและกรรมสิทธิ์ที่ดิน งานการควบคุมอาคารตามระเบียบกฎหมาย งานการขออนุญาตควบคุมอาคารและการก่อสร้าง การขออนุญาตและควบคุมด้านอุตสาหกรรมและพลังงาน งานสำรวจงานออกแบบและเขียนแบบ งานประมาณราคา งานจัดทำราคากลาง งานจัดทำข้อมูลทางด้านวิศวกรรมต่าง ๆ งานออกแบบและควบคุมการก่อสร้าง งานตรวจสอบการก่อสร้าง งานจัดเก็บและตรวจวิเคราะห์วัสดุก่อสร้าง งานจัดทำแผนการปฏิบัติงานก่อสร้างและซ่อมบำรุงประจำปี งานควบคุมการก่อสร้างและซ่อมบำรุง งานบำรุงรักษาและบูรณะสาธารณูปโภค อาคารและสิ่งก่อสร้าง งานจัดทำทะเบียนประวัติโครงสร้างพื้นฐานอาคาร สะพาน คลอง แหล่งน้ำ งานติดตั้งซ่อมบำรุงระบบไฟส่องสว่างและไฟสัญญาณจราจร งานควบคุมการใช้งาน การบำรุงรักษาเครื่องจักรกลและยานพาหนะ งานสนับสนุนให้มีสาธารณูปโภคพื้นฐานอย่างทั่วถึงเพื่อบริการประชาชนและนักท่องเที่ยว งานการจราจรและขนส่ง การเชื่อมโยงการขนส่งสินค้าและการเดินทางท่องเที่ยว งานบริการข้อมูล สถิติ ช่วยเหลือให้คำแนะนำทางวิชาการด้านวิศวกรรมต่าง ๆ และปฏิบัติหน้าที่อื่นที่เกี่ยวข้องตามที่ได้รับมอบหมาย โดยแบ่งโครงสร้างภายในส่วนราชการ ดังนี้

๓.๑ ฝ่ายบริหารงานทั่วไป มีหน้าที่ความรับผิดชอบเกี่ยวกับงานราชการทั่วไปของสำนักและงานอื่นที่เกี่ยวข้อง ดังนี้

๓.๑.๑ งานสารบรรณและงานธุรการทั่วไปของส่วนราชการ การรับ - ส่ง บริการค้นหา จัดเก็บ รวบรวมข้อมูล ร่าง จัดพิมพ์หนังสือและเอกสารราชการ

๓.๑.๒ งานจัดการประชุมภายในส่วนราชการ และการประชุมอื่นที่เกี่ยวข้อง จัดเตรียมเอกสารการประชุม จัดทำรายงานการประชุมและติดตามผลการปฏิบัติงานตามมติที่ประชุม

๓.๑.๓ รวบรวมและจัดทำแผนงานโครงการและงบประมาณของส่วนราชการและติดตามรายงานความก้าวหน้า

๓.๑.๔ งานวางแผนการจัดซื้อจัดจ้าง การดำเนินการจัดซื้อจัดจ้างและการรายงานผล

๓.๑.๕ งานจัดทำฎีกาเบิกจ่ายเงิน จัดทำบัญชีการใช้จ่ายงบประมาณภายในสำนัก

๓.๑.๖ งานจัดทำทะเบียนครุภัณฑ์ และบัญชีเบิกจ่ายพัสดุและครุภัณฑ์ของสำนัก

๓.๑.๗ งานควบคุมการใช้และบำรุงรักษาพัสดุและครุภัณฑ์ของสำนัก

๓.๑.๘ ปฏิบัติหน้าที่อื่นที่เกี่ยวข้องตามที่ได้รับมอบหมาย

๓.๒ ส่วนผังเมือง มีหน้าที่ความรับผิดชอบเกี่ยวกับการผังเมือง และการคุ้มครองที่ดินสาธารณะ โดยแบ่งส่วนราชการภายในออกเป็น ๒ ฝ่าย ดังนี้

๓.๒.๑ ฝ่ายผังเมือง มีหน้าที่ความรับผิดชอบ ดังนี้

๓.๒.๑.๑ งานศึกษา สำรวจ รวบรวมข้อมูลและวิเคราะห์เพื่อทำผังเมืองรวม ผังเมืองเฉพาะ ผังการปรับปรุงเขตเพลิงไหม้ ผังอนุรักษ์ และผังปรับปรุงฟื้นฟูดำเนินการจัดรูปที่ดิน

๓.๒.๑.๒ งานออกแบบวางผังเมือง

๓.๒.๑.๓ งานจัดทำผังเมืองตามพระราชบัญญัติว่าด้วยการผังเมือง

๓.๒.๑.๔ งานตรวจสอบตามพระราชบัญญัติผังเมือง พ.ศ. ๒๕๖๒ ได้แก่ การตรวจสอบแนวดนและแปลงที่ดินโครงการตามแผนผังแสดงโครงการคมนาคมและขนส่ง การตรวจสอบควบคุมการใช้ประโยชน์ที่ดิน และตรวจสอบการขออนุญาตก่อสร้างอาคาร ดัดแปลงอาคารหรือรื้อถอนอาคาร

๓.๒.๑.๕ งานให้คำปรึกษา แก้ไขปัญหา กำหนดมาตรการป้องกันและการพัฒนาเมืองตามแนวทางการพัฒนาและข้อกำหนดการใช้ประโยชน์ที่ดิน

๓.๒.๑.๖ งานเวนคืนอสังหาริมทรัพย์ ตามแผนผังโครงข่ายคมนาคมเขตพัฒนาพิเศษภาคตะวันออก (EEC)

๓.๒.๑.๗ ปฏิบัติหน้าที่อื่นที่เกี่ยวข้องตามที่ได้รับมอบหมาย

๓.๒.๒ ฝ่ายคุ้มครองที่ดินสาธารณะ มีหน้าที่ความรับผิดชอบ ดังนี้

๓.๒.๒.๑ งานควบคุมดูแลการป้องกันการบุกรุกที่ดินสาธารณะประโยชน์และ
ที่สำหรับประชาชนใช้ประโยชน์ร่วมกัน

๓.๒.๒.๒ งานสำรวจข้อมูลการบุกรุกที่ดินของรัฐ

๓.๒.๒.๓ งานรังวัดสอบเขตที่ดินสาธารณะประโยชน์ กรณีที่มีการบุกรุกจาก
ประชาชนและเอกชน

๓.๒.๒.๔ งานตรวจสอบประวัชชี้นำเขตที่ดินและรังวัดออกโฉนดแปลงที่ดิน

๓.๒.๒.๕ งานตรวจสอบความกว้างของเขตทางสาธารณะประโยชน์

๓.๒.๒.๖ งานออกหนังสือสำคัญสำหรับที่หลวง

๓.๒.๒.๗ งานออกหนังสือให้ดำเนินการรื้อถอนสิ่งปลูกสร้างที่รุกล้ำ
ที่สาธารณะประโยชน์

๓.๒.๒.๘ งานให้คำปรึกษา แก้ไขปัญหา กำหนดมาตรการป้องกันการบุกรุก

ที่สาธารณะประโยชน์

๓.๒.๒.๙ งานตรวจสอบเรื่องราวร้องทุกข์เกี่ยวกับกรณีพิพาท

ที่สาธารณะประโยชน์

๓.๒.๒.๑๐ ปฏิบัติหน้าที่อื่นที่เกี่ยวข้องตามที่ได้รับมอบหมาย

**๓.๓ ส่วนควบคุมอาคาร มีหน้าที่ความรับผิดชอบเกี่ยวกับงานการควบคุมอาคาร และงาน
ขออนุญาตอาคาร โดยแบ่งส่วนราชการภายในออกเป็น ๒ ฝ่าย ดังนี้**

๓.๓.๑ ฝ่ายควบคุมอาคาร มีหน้าที่ความรับผิดชอบ ดังนี้

๓.๓.๑.๑ งานตรวจสอบรายงานเพื่อรับรองการตรวจสอบอาคาร (ร.๑)

๓.๓.๑.๒ งานตรวจสอบคำขอใบรับรองการก่อสร้างอาคาร ดัดแปลงอาคาร
หรือรื้อถอนอาคาร (อ.๕)

๓.๓.๑.๓ งานตรวจสอบเรื่องร้องเรียน คำร้องทั่วไป การก่อสร้างอาคาร
ดัดแปลงอาคารหรือรื้อถอนอาคาร

๓.๓.๑.๔ งานตรวจสอบการก่อสร้าง ดัดแปลง รื้อถอน เคลื่อนย้าย ตาม-
พระราชบัญญัติควบคุมอาคาร พ.ศ. ๒๕๒๒ และกฎหมายอื่น ๆ ที่เกี่ยวข้อง

๓.๓.๑.๕ งานตรวจสอบอาคารโรงแรมร่วมกับฝ่ายปกครอง

๓.๓.๑.๖ งานตรวจสอบสถานที่ก่อสร้างเพื่อจัดทำรายงานการปฏิบัติตาม
มาตรการป้องกัน แก้ไข และลดผลกระทบและติดตามตรวจสอบคุณภาพสิ่งแวดล้อม (EIA)

๓.๓.๑.๗ งานตรวจติดตามการปฏิบัติตามมาตรการป้องกันและแก้ไข
ผลกระทบสิ่งแวดล้อม

๓.๓.๑.๘ งานตรวจสอบพื้นที่ที่วัดจากแนวชายฝั่งทะเลเข้าไปในแผ่นดินเป็น
ระยะ ๒๐ เมตร และพื้นที่ที่วัดจากระดับน้ำทะเลปานกลางเข้าไปในแผ่นดินเป็นระยะ ๑๐๐ เมตร หรือระยะ
๒๐๐ เมตร จากเขตควบคุมการก่อสร้าง

๓.๓.๑.๙ ปฏิบัติหน้าที่อื่นที่เกี่ยวข้องตามที่ได้รับมอบหมาย

๓.๓.๒ ฝ่ายขออนุญาตอาคาร มีหน้าที่ความรับผิดชอบ ดังนี้

๓.๓.๒.๑ งานขออนุญาตก่อสร้าง ดัดแปลง เปลี่ยนการใช้ รื้อถอน เคลื่อนย้าย
อาคาร ตามพระราชบัญญัติควบคุมอาคาร พ.ศ. ๒๕๒๒ และกฎหมายอื่น ๆ ที่เกี่ยวข้อง

๓.๓.๒.๒ งานต่ออายุใบอนุญาต การออกใบแทน การโอนใบอนุญาตก่อสร้าง
ดัดแปลงอาคารและใบอนุญาตอื่น ๆ ตามที่ได้รับการถ่ายโอนภารกิจ

๓.๓.๒.๓ งานให้คำปรึกษากฎหมายด้านอาคาร และกฎหมายอื่น ๆ ที่เกี่ยวข้อง

๓.๓.๒.๔ งานอนุญาตและต่ออายุใบอนุญาตสถานบริการน้ำมัน

๓.๓.๒.๕ งานตรวจสอบอาคารโรงแรมหรือหอพักเพื่อออกใบอนุญาต ต่ออายุใบอนุญาต

โรงแรมหรือหอพัก

๓.๓.๒.๖ งานประชุมกับคณะกรรมการเพื่อพิจารณารายงานการปฏิบัติตาม
มาตรการป้องกัน ภัย และลดผลกระทบและติดตามตรวจสอบคุณภาพสิ่งแวดล้อม (EIA)

๓.๓.๒.๗ ปฏิบัติหน้าที่อื่นที่เกี่ยวข้องตามที่ได้รับมอบหมาย

๓.๔ ส่วนวิศวกรรมกรรมการก่อสร้าง มีหน้าที่ความรับผิดชอบเกี่ยวกับงานด้านวิศวกรรมโยธา
งานควบคุมการก่อสร้าง และงานสถาปัตยกรรม โดยแบ่งส่วนราชการภายในออกเป็น ๓ ฝ่าย ดังนี้

๓.๔.๑ ฝ่ายวิศวกรรมโยธา มีหน้าที่ความรับผิดชอบ ดังนี้

๓.๔.๑.๑ งานออกแบบคำนวณด้านวิศวกรรม

๓.๔.๑.๒ งานวางโครงการและการก่อสร้างทางด้านวิศวกรรม

๓.๔.๑.๓ งานสำรวจข้อมูลรายละเอียดทางด้านวิศวกรรม

๓.๔.๑.๔ งานออกแบบรายการรายละเอียดทางด้านวิศวกรรม

๓.๔.๑.๕ งานศึกษาวิเคราะห์ วิจัยทางด้านวิศวกรรม

๓.๔.๑.๖ งานประมาณราคาก่อสร้างทางด้านวิศวกรรม

๓.๔.๑.๗ งานให้คำปรึกษาแนะนำและบริการด้านวิศวกรรม

๓.๔.๑.๘ ปฏิบัติหน้าที่อื่นที่เกี่ยวข้องตามที่ได้รับมอบหมาย

๓.๔.๒ ฝ่ายควบคุมการก่อสร้าง มีหน้าที่ความรับผิดชอบ ดังนี้

๓.๔.๒.๑ งานควบคุมการก่อสร้างทางด้านวิศวกรรมงานถนน สะพาน
งานอาคารและสิ่งก่อสร้างอื่น ๆ

๓.๔.๒.๒ งานควบคุมการก่อสร้างทางด้านสถาปัตยกรรมของอาคารต่าง ๆ

และสิ่งก่อสร้างอื่น ๆ

๓.๔.๒.๓ งานตรวจสอบดูแลสภาพหลังจากรับมอบงานโครงการก่อสร้าง

๓.๔.๒.๔ งานบริหารงานโครงการก่อสร้างของเมืองพัทยา

๓.๔.๒.๕ งานให้คำปรึกษาแนะนำด้านเทคนิคการก่อสร้าง

๓.๔.๒.๖ ปฏิบัติหน้าที่อื่นที่เกี่ยวข้องตามที่ได้รับมอบหมาย

๓.๔.๓ ฝ่ายสถาปัตยกรรม มีหน้าที่ความรับผิดชอบ ดังนี้

๓.๔.๓.๑ งานออกแบบ เขียนแบบ ด้านสถาปัตยกรรมและมัณฑนศิลป์

๓.๔.๓.๒ งานวางโครงการ จัดทำผังและควบคุมการก่อสร้างทางสถาปัตยกรรม

๓.๔.๓.๓ งานสำรวจข้อมูล เพื่อออกแบบทางด้านสถาปัตยกรรม

๓.๔.๓.๔ งานออกแบบรายการทางด้านสถาปัตยกรรม

๓.๔.๓.๕ งานวิเคราะห์ วิจัย ทางด้านสถาปัตยกรรม มัณฑนศิลป์

๓.๔.๓.๖ งานประมาณราคา จัดทำร่างขอบเขตการดำเนินงานก่อสร้าง

ทางด้านสถาปัตยกรรม มัณฑนศิลป์

๓.๔.๓.๗ งานให้คำปรึกษาแนะนำด้านสถาปัตยกรรม มัณฑนศิลป์

๓.๔.๓.๘ งานให้บริการด้านสถาปัตยกรรม มัณฑนศิลป์ และด้านศิลปกรรม

๓.๔.๓.๙ ปฏิบัติหน้าที่อื่นที่เกี่ยวข้องตามที่ได้รับมอบหมาย

๓.๕ ส่วนการโยธา มีหน้าที่ความรับผิดชอบเกี่ยวกับงานก่อสร้างและซ่อมบำรุงงานสาธารณูปโภค และงานเครื่องจักรกล โดยแบ่งส่วนราชการภายในออกเป็น ๓ ฝ่าย ดังนี้

๓.๕.๑ ฝ่ายก่อสร้างและซ่อมบำรุง มีหน้าที่ความรับผิดชอบ ดังนี้

- ๓.๕.๑.๑ งานบำรุงรักษาและซ่อมแซมพื้นถนนและทางเท้า
- ๓.๕.๑.๒ งานตรวจสอบดำเนินการเกี่ยวกับสิ่งก่อสร้างที่เกิดขวางทางเท้า
- ๓.๕.๑.๓ งานตรวจสอบซ่อมแซมสะพานลอย ราวสะพานที่ไม่มั่นคงหรือชำรุด
- ๓.๕.๑.๔ งานตรวจสอบซ่อมแซมป้ายโครงเหล็ก หรือป้ายบอกตำแหน่ง

ซอยต่าง ๆ ของเมืองพัทยา

- ๓.๕.๑.๕ งานปรับพื้นที่ชายหาดจากการพังทลายของทราย
- ๓.๕.๑.๖ งานติดตั้งเนินกระโดดลดระดับความเร็วของรถบริเวณซอยหลัก

และจุดที่มีประชาชนอยู่จำนวนมาก

- ๓.๕.๑.๗ งานอนุญาตเชื่อมทางเท้า และการอนุญาตก่อสร้างทางเข้า-ออก

เชื่อมในเขตทางหลวงแผ่นดินหรือทางหลวงท้องถิ่น

- ๓.๕.๑.๘ งานผลิตแอสฟัลท์ (Hot mix) และซ่อมแซมถนนแอสฟัลติกคอนกรีต
- ๓.๕.๑.๙ งานรื้อถอนสิ่งปลูกสร้างที่รुक้าคลองสาธารณะประโยชน์
- ๓.๕.๑.๑๐ งานรื้อถอนอาคารที่ก่อสร้างผิดกฎหมาย
- ๓.๕.๑.๑๑ ปฏิบัติหน้าที่อื่นที่เกี่ยวข้องตามที่ได้รับมอบหมาย

๓.๕.๒ ฝ่ายสาธารณูปโภค มีหน้าที่ความรับผิดชอบ ดังนี้

- ๓.๕.๒.๑ งานสถานที่ประรำพิธีจัดตกแต่งสถานที่ติดตั้งเวทีและผ้าระบาย

ระดับธงชาติและธงตราสัญลักษณ์ในงานพิธีหรือการรับเสด็จ ติดตั้งบำรุงรักษากรอบและพระบรมฉายาลักษณ์

- ๓.๕.๒.๒ งานไฟฟ้าสาธารณะติดตั้งขยายเขตไฟฟ้าสองสว่างสาธารณะ

ระดับตกแต่งไฟฟ้า ไฟประดับสถานที่จัดกิจกรรมที่จัดงานประเพณีหรืองานเทศกาลต่าง ๆ จัดระเบียบสายไฟฟ้าและสายสื่อสาร ตรวจสอบบำรุงรักษาและซ่อมแซมไฟฟ้าสองสว่างสาธารณะ

- ๓.๕.๒.๓ งานซ่อมแซมบำรุงรักษาระบบสาธารณูปโภคต่าง ๆ ภายในอาคาร

ศาลาว่าการเมืองพัทยา

- ๓.๕.๒.๔ ควบคุม ดูแล บริหารจัดการสถานที่อาคารกีฬาในร่ม สนามกีฬา

แห่งชาติภาคตะวันออก

- ๓.๕.๒.๕ ปฏิบัติหน้าที่อื่นที่เกี่ยวข้องตามที่ได้รับมอบหมาย

๓.๕.๓ ฝ่ายเครื่องจักรกล มีหน้าที่ความรับผิดชอบ ดังนี้

- ๓.๕.๓.๑ งานตรวจสอบสภาพ ทดสอบประสิทธิภาพ และประเมินราคายานพาหนะ เครื่องจักรกล เครื่องทุ่นแรง หรือทรัพย์สินอื่นที่ชำรุดหรือหมดสภาพการใช้งาน
- ๓.๕.๓.๒ งานจัดการระบบบำรุงรักษา กำหนดแผนงาน โครงการและแผนการ

ปฏิบัติงานบำรุงรักษาเครื่องจักรกล

- ๓.๕.๓.๓ งานจัดทำทะเบียนประวัติการใช้เครื่องจักรกลและยานพาหนะ
- ๓.๕.๓.๔ งานตรวจสอบและซ่อมบำรุงเครื่องจักรกล ติดตั้งแก้ไขดัดแปลง

ซ่อมบำรุง ยานพาหนะ เครื่องจักรกล และเครื่องทุ่นแรง

- ๓.๕.๓.๕ งานจัดทำทะเบียนประวัติและสถิติการซ่อมบำรุง
- ๓.๕.๓.๖ จัดฝึกอบรมให้ความรู้เทคนิคใหม่ ๆ เกี่ยวกับเครื่องจักรกลโยธา
- ๓.๕.๓.๗ ปฏิบัติหน้าที่อื่นที่เกี่ยวข้องตามที่ได้รับมอบหมาย

/๓.๖ ส่วนการจราจร...

๓.๖ ส่วนการจราจรและขนส่ง มีหน้าที่ความรับผิดชอบเกี่ยวกับงานออกแบบการจราจร และคมนาคม งานระบบการจราจร และงานรณรงค์ระเบียบวินัยจราจร โดยแบ่งส่วนราชการภายในออกเป็น ๓ ฝ่าย ดังนี้

๓.๖.๑ ฝ่ายออกแบบการจราจรและคมนาคม มีหน้าที่ความรับผิดชอบ ดังนี้

๓.๖.๑.๑ งานสำรวจ ออกแบบ วางแบบ และรวบรวมข้อมูล พร้อมวิเคราะห์ แนวทางการแก้ไขปัญหาระบบงานด้านการจราจร

๓.๖.๑.๒ งานออกแบบและประมาณการด้านการจราจร การขนส่งและการคมนาคม

๓.๖.๑.๓ งานกำกับดูแล ควบคุมการก่อสร้างโครงการแก้ไขปัญหาการจราจรของเมืองพัทยา

๓.๖.๑.๔ งานศึกษา วิเคราะห์ และพัฒนาระบบโครงการด้านระบบขนส่งมวลชนหลัก ระบบขนส่งมวลชนเสริม ระบบเชื่อมต่อ ระบบเชื่อมโยงของระบบขนส่งสาธารณะ

๓.๖.๑.๕ งานพัฒนาระบบโครงข่ายถนน ระบบขนส่งมวลชนรูปแบบต่าง ๆ เพื่อเชื่อมโยงการเดินทางท่องเที่ยว ทางบก ทางน้ำ และทางอากาศ

๓.๖.๑.๖ งานจัดระบบด้านการจราจรเป็นโครงข่ายถนนในพื้นที่เมืองพัทยา

๓.๖.๑.๗ ให้คำปรึกษาแนะนำเกี่ยวกับมาตรฐานการก่อสร้างด้านการจราจร

๓.๖.๑.๘ ปฏิบัติหน้าที่อื่นที่เกี่ยวข้องตามที่ได้รับมอบหมาย

๓.๖.๒ ฝ่ายระบบการจราจร มีหน้าที่ความรับผิดชอบ ดังนี้

๓.๖.๒.๑ งานสำรวจ ออกแบบ ประมาณการ ควบคุม กำกับดูแล งานติดตั้งงานซ่อมแซม และการบำรุงรักษา ระบบสัญญาณไฟจราจร ระบบอุปกรณ์ประกอบสัญญาณไฟจราจร และอุปกรณ์ควบคุมระบบสัญญาณไฟฟ้าจราจร

๓.๖.๒.๒ งานควบคุมดูแล ซ่อมแซม บำรุงรักษาวัสดุครุภัณฑ์ ระบบสัญญาณไฟจราจรของเมืองพัทยา

๓.๖.๒.๓ งานตรวจสอบ ติดตาม ควบคุม งานโครงการที่เกี่ยวข้องกับระบบสัญญาณไฟจราจร

๓.๖.๒.๔ งานติดตามการดำเนินการเกี่ยวกับการละเมิดทรัพย์สิน คดีความ การชดเชยค่าเสียหายเกี่ยวกับระบบสัญญาณไฟจราจรของเมืองพัทยา

๓.๖.๒.๕ งานตรวจสอบ ติดตาม แก้ปัญหาคำร้องเรียนจากประชาชนที่เกี่ยวข้องกับสัญญาณไฟจราจร

๓.๖.๒.๖ งานศึกษา สำรวจ ออกแบบ ตรวจสอบ บริหารจัดการการพัฒนาเทคโนโลยีสารสนเทศการจราจรและความปลอดภัย ระบบโครงข่ายสื่อสาร ระบบกล้องโทรทัศน์วงจรปิด (CCTV) ที่เกี่ยวข้องกับระบบจราจรและการขนส่ง รวมถึงการบำรุงรักษา

๓.๖.๒.๗ ปฏิบัติหน้าที่อื่นที่เกี่ยวข้องตามที่ได้รับมอบหมาย

๓.๖.๓ ฝ่ายรณรงค์ระเบียบวินัยจราจร มีหน้าที่ความรับผิดชอบ ดังนี้

๓.๖.๓.๑ งานรณรงค์กฎหมายระเบียบวินัยจราจรและข้อกำหนดต่าง ๆ ด้านการจราจร การสร้างเสริมจิตสำนึก ทักษะคติและแบบอย่างที่ดีในการใช้รถใช้ถนน

๓.๖.๓.๒ งานขึ้นทะเบียนทางหลวงท้องถิ่นและงานอื่นที่เกี่ยวข้องกับภารกิจของกรมทางหลวง กรมทางหลวงชนบท

/๓.๖.๓.๓ งานกำกับ...

๓.๖.๓.๓ งานกำกับดูแล ซ่อมแซม และบำรุงรักษาเครื่องหมายจราจร อุปกรณ์วิศวกรรมจราจร สัญลักษณ์จราจรบนพื้นทาง และงานด้านวิศวกรรมความปลอดภัยด้านจราจร

๓.๖.๓.๔ งานปรับปรุง พัฒนา รูปแบบรายการและมาตรฐานเครื่องหมายจราจร ให้มีความถูกต้อง เหมาะสมและทันสมัย

๓.๖.๓.๕ งานตรวจสอบติดตาม แก้ไขปัญหาร้องเรียนจากประชาชนที่เกี่ยวข้องกับฝ่ายรณรงค์ระเบียบวินัยจราจร

๓.๖.๓.๖ งานกำหนดมาตรการควบคุมด้านการจราจรให้เกิดความปลอดภัยในชีวิตและทรัพย์สิน

๓.๖.๓.๗ ปฏิบัติหน้าที่อื่นที่เกี่ยวข้องตามที่ได้รับมอบหมาย

๔. สำนักสาธารณสุขและสิ่งแวดล้อม มีอำนาจหน้าที่ความรับผิดชอบเกี่ยวกับงานการศึกษา ค้นคว้า วิจัย วิเคราะห์และจัดทำแผนงานด้านสาธารณสุข การส่งเสริม สนับสนุนการจัดบริการด้านการรักษาโรค งานให้บริการด้านสาธารณสุข การพัฒนาความรู้และรูปแบบการจัดระบบบริการสาธารณสุข งานป้องกันเฝ้าระวัง และควบคุมโรคติดต่อและโรคไม่ติดต่อ งานป้องกันและบำบัดการติดสารเสพติด การส่งเสริมสุขภาพและการพัฒนาศักยภาพของประชาชนทางด้านพฤติกรรมและสำนักทางสุขภาพ การเผยแพร่ความรู้และถ่ายทอดเทคโนโลยีทางการส่งเสริมสุขภาพ การป้องกันโรค งานหลักประกันสุขภาพ การสุขาภิบาลอาหาร สุขาภิบาลชุมชน งานคุ้มครองผู้บริโภค การอาชีวอนามัยและการสุขาภิบาลอนามัยสิ่งแวดล้อม การควบคุมสาธารณสุขสิ่งแวดล้อมภายในอาคารสถานที่ ชุมชนและพฤติกรรมดูแลรักษาสุขภาพ งานสัตวแพทย์ การดำเนินการตามกฎหมายว่าด้วยการสาธารณสุขและกฎหมายที่เกี่ยวข้อง งานบริการข้อมูล สถิติ ช่วยเหลือ ให้คำแนะนำทางวิชาการ และปฏิบัติหน้าที่อื่นที่เกี่ยวข้องตามที่ได้รับมอบหมาย โดยแบ่งโครงสร้างภายในส่วนราชการ ดังนี้

๔.๑ ฝ่ายบริหารงานทั่วไป มีหน้าที่ความรับผิดชอบเกี่ยวกับงานราชการทั่วไปของสำนัก และงานอื่นที่เกี่ยวข้อง ดังนี้

๔.๑.๑ งานสารบรรณและงานธุรการทั่วไปของส่วนราชการ การรับ - ส่ง บริการ ค้นหา จัดเก็บ รวบรวมข้อมูล ร่าง จัดพิมพ์หนังสือและเอกสารราชการ

๔.๑.๒ งานจัดการประชุมภายในส่วนราชการ และการประชุมอื่นที่เกี่ยวข้อง จัดเตรียมเอกสารการประชุม จัดทำรายงานการประชุมและติดตามผลการปฏิบัติงานตามมติที่ประชุม

๔.๑.๓ รวบรวมและจัดทำแผนงานโครงการและงบประมาณของส่วนราชการและติดตามรายงานความก้าวหน้า

๔.๑.๔ งานวางแผนการจัดซื้อจัดจ้าง การดำเนินการจัดซื้อจัดจ้างและการรายงานผล

๔.๑.๕ งานจัดทำฎีกาเบิกจ่ายเงิน จัดทำบัญชีการใช้จ่ายงบประมาณภายในสำนัก

๔.๑.๖ งานจัดทำทะเบียนครุภัณฑ์ และบัญชีเบิกจ่ายพัสดุและครุภัณฑ์ของสำนัก

๔.๑.๗ งานควบคุมการใช้และบำรุงรักษาพัสดุและครุภัณฑ์ของสำนัก

๔.๑.๘ ปฏิบัติหน้าที่อื่นที่เกี่ยวข้องตามที่ได้รับมอบหมาย

๔.๒ โรงพยาบาลเมืองพัทยา มีหน้าที่ความรับผิดชอบเกี่ยวกับงานบริการการแพทย์ งานทันตสาธารณสุข งานเภสัชกรรม งานการพยาบาล งานเวชกรรมสังคม งานชันสูตรและรังสีวิทยา และงานอำนวยการ โดยแบ่งส่วนราชการภายใน ดังนี้

๔.๒.๑ กลุ่มงานบริการการแพทย์ มีหน้าที่ความรับผิดชอบ ดังนี้

๔.๒.๑.๑ งานบริการทางการแพทย์ทั่วไปหรือแพทย์เฉพาะทาง

/๔.๒.๑.๒ งานส่งเสริม...

๔.๒.๑.๒ งานส่งเสริมสุขภาพและป้องกันโรค งานวิเคราะห์ วิจัยหรือชั้นสูตร
ทางการแพทย์

๔.๒.๑.๓ งานวางแผนทางการแพทย์และสาธารณสุข หรืองานวิชาการทาง
การแพทย์และสาธารณสุข งานชักประวัติคนไข้ ตรวจรักษาโรคทั่วไปหรือเฉพาะทาง วินิจฉัย วิเคราะห์ ชั้นสูตรโรค
พิจารณาใช้ยา ให้น้ำ การผ่าตัดทั่วไปหรือเฉพาะทาง ทำคลอด ฟันฟูบำบัดทั้งกายและจิต และสาขาที่เกี่ยวข้อง

๔.๒.๑.๔ งานวางแผนการควบคุมป้องกันโรคหรือการส่งเสริมสุขภาพ งานวิจัย
ทางการแพทย์และการสาธารณสุข การให้คำปรึกษาแนะนำทางวิชาการแพทย์

๔.๒.๑.๕ งานบริการทางการแพทย์ร่วมกับสหวิชาชีพ และหน่วยเคลื่อนที่หรือ
โครงการพิเศษอื่น ๆ

๔.๒.๑.๖ งานพัฒนาคุณภาพโรงพยาบาล วางแผนและฝึกอบรมให้ความรู้
แก่เจ้าหน้าที่สาธารณสุขและเจ้าหน้าที่ทางการแพทย์

๔.๒.๑.๗ งานบริการฟื้นฟูสมรรถภาพร่างกายให้กลับมาแข็งแรงร่วมกับ
ทีมแพทย์เฉพาะทาง ทีมนักกายภาพบำบัด กิจกรรมบำบัดร่วมกับทีมสหวิชาชีพ ทีมพยาบาลที่มีความรู้
ความสามารถตามมาตรฐานวิชาชีพ ให้การรักษากายบำบัดด้วยอุปกรณ์ที่ทันสมัย ตามแผนการรักษาของแพทย์

๔.๒.๑.๘ งานให้คำแนะนำและปรึกษาด้านสุขภาพ ส่งเสริมสุขภาพและฟื้นฟู
สภาพด้วยกิจกรรมให้บริการกายภาพบำบัดทางด้านต่าง ๆ เช่น การกายภาพบำบัดด้านสมอง กายภาพบำบัด
ด้านร่างกาย กล้ามเนื้อส่วนต่าง ๆ ของร่างกาย การให้บริการกายภาพบำบัดด้วยเครื่องบริหารกล้ามเนื้อส่วนต่าง ๆ
ของร่างกายที่มีความหลากหลายขึ้นอยู่กับสภาพและการเลือกใช้ของผู้รับบริการ

๔.๒.๑.๙ ปฏิบัติหน้าที่อื่นที่เกี่ยวข้องตามที่ได้รับมอบหมาย

๔.๒.๒ กลุ่มงานทันตสาธารณสุข มีหน้าที่ความรับผิดชอบ ดังนี้

๔.๒.๒.๑ งานบริการและปฏิบัติการด้านทันตกรรม

๔.๒.๒.๒ งานตรวจวินิจฉัย รักษา ฟันฟู ส่งเสริม ป้องกันโรคในช่องปากและ
อวัยวะที่เกี่ยวข้องด้านทันตกรรม ทันตสาธารณสุข

๔.๒.๒.๓ ศึกษาวิเคราะห์วิจัยด้านทันตกรรม ทันตสาธารณสุขเบื้องต้น

๔.๒.๒.๔ งานให้คำปรึกษาและแนะนำวิธีการดูแลสุขภาพช่องปาก การเผยแพร่
ความรู้ทางทันตศึกษาแก่ผู้ป่วยนักเรียนและประชาชนทั่วไป

๔.๒.๒.๕ ปฏิบัติหน้าที่อื่นที่เกี่ยวข้องตามที่ได้รับมอบหมาย

๔.๒.๓ กลุ่มงานเภสัชกรรม มีหน้าที่ความรับผิดชอบ ดังนี้

๔.๒.๓.๑ งานบริการด้านเภสัชกรรมและเภสัชสาธารณสุข

๔.๒.๓.๒ งานจัดซื้อ จัดหา การเบิกจ่ายยาและเวชภัณฑ์ เวชภัณฑ์ ๓ และ
เคมีภัณฑ์ที่เกี่ยวข้อง

๔.๒.๓.๓ งานคำนวณยาต้นทุน การกำหนดราคา ยา เวชภัณฑ์ เวชภัณฑ์ ๓
และเคมีภัณฑ์ที่เกี่ยวข้อง การจัดทำบัญชียาและยาสมุนไพร

๔.๒.๓.๔ งานจัดระบบ ควบคุม และกำกับการเบิกจ่ายยา การเก็บรักษา ยา
ระบบคลังยา การจัดทำรายงานที่เกี่ยวข้องกับยา ยาควบคุมพิเศษ วัตถุออกฤทธิ์ ยาเสพติด ยาในบัญชีและ
ยานอกบัญชีของโรงพยาบาลทุกประเภท

๔.๒.๓.๕ งานสนับสนุนบริการงานทางเภสัชกรรม และเภสัชสาธารณสุข
งานวิเคราะห์คุณภาพยา งานคุ้มครองผู้บริโภค ยาสมุนไพร ผลิตภัณฑ์สุขภาพ อาหารเสริมด้านสุขภาพ

/๔.๒.๓.๖ งานศึกษา...

๔.๒.๓.๖ งานศึกษา วิเคราะห์ วิจัย งานวิชาการและงานพัฒนาคุณภาพที่เกี่ยวข้องทางเภสัชกรรม และเภสัชสาธารณสุข งานประเมินวิชาชีพตามหลักจรรยาบรรณและสภาวิชาชีพ

๔.๒.๓.๗ ปฏิบัติหน้าที่อื่นที่เกี่ยวข้องตามที่ได้รับมอบหมาย

๔.๒.๔ กลุ่มงานการพยาบาล มีหน้าที่ความรับผิดชอบ ดังนี้

๔.๒.๔.๑ งานบริการพยาบาลและปฏิบัติหน้าที่ทางการพยาบาล การบูรณาการจัดทำแผนการรักษาพยาบาลร่วมกับแพทย์ ทันตแพทย์ เภสัชกร และสหวิชาชีพ

๔.๒.๔.๒ วางแผนและจัดการให้การพยาบาลแก่ผู้ป่วยให้สอดคล้องกับคำสั่งการรักษาของแพทย์ งานวางแผนควบคุมการปฏิบัติงานและประเมินผลตามแผน งานสนับสนุนแพทย์เกี่ยวกับการตรวจ วินิจฉัย และให้บริการรักษาพยาบาลในโรงพยาบาล โรงเรียน และชุมชน

๔.๒.๔.๓ งานควบคุมกำกับระบบบริการทางการพยาบาลในโรงพยาบาลให้เป็นไปตามมาตรฐาน

๔.๒.๔.๔ งานจัดระบบภารกิจกลุ่มงานการพยาบาลให้ได้คุณภาพกับการบริการภายในโรงพยาบาล สนับสนุนการพัฒนาคุณภาพบริการทางการพยาบาลให้ได้มาตรฐานการพยาบาล

๔.๒.๔.๕ สนับสนุนการตรวจวินิจฉัย รักษาโรค ฟื้นฟู ส่งเสริมสุขภาพ ควบคุมป้องกันโรค และภัยสุขภาพ

๔.๒.๔.๖ ศึกษา ค้นคว้า วิจัย วิเคราะห์ด้านการพยาบาล วิชาการแพทย์ และสาธารณสุขเบื้องต้น งานพัฒนาคุณภาพการพยาบาล โรงพยาบาล งานประเมินวิชาชีพพยาบาลตามหลักจรรยาบรรณ และสภาวิชาชีพ

๔.๒.๔.๗ งานรักษาพยาบาลคลินิกพิเศษต่าง ๆ ดังนี้ คลินิกโรคไม่ติดต่อเรื้อรัง (NCD) คลินิกอนามัยแม่และเด็ก (ANC) คลินิกสุขภาพเด็กดี (WCC) คลินิกกระตุ้นพัฒนาการ คลินิกโรคปอดและโรคเอดส์ (คลินิกสีขาว) คลินิกไตเรื้อรัง (CKD) และคลินิกล้างไตทางช่องท้อง (PD)

๔.๒.๔.๘ งานให้บริการปฐมพยาบาล งานรักษาพยาบาล หน่วยปฐมพยาบาลแก่ผู้ป่วยทั้งภายในและนอกสถานที่

๔.๒.๔.๙ ปฏิบัติหน้าที่อื่นที่เกี่ยวข้องตามที่ได้รับมอบหมาย

๔.๒.๕ กลุ่มงานเวชกรรมสังคม มีหน้าที่ความรับผิดชอบ ดังนี้

๔.๒.๕.๑ งานบริการทางการแพทย์ทั่วไป ในการให้บริการสุขภาพระดับปฐมภูมิแก่ประชาชนในเขตเมืองพัทยา

๔.๒.๕.๒ งานพัฒนาระบบศูนย์การดูแลผู้ป่วยต่อเนื่องของโรงพยาบาลเมืองพัทยา (COC)

๔.๒.๕.๓ งานเวชปฏิบัติครอบครัวและชุมชน ดูแลด้านการรักษาพยาบาลผู้ป่วยนอกสิทธิการรักษาพยาบาลหลักประกันสุขภาพถ้วนหน้า (UC) แรงงานต่างชาติที่ขึ้นทะเบียน และประชาชนกลุ่มที่มีปัญหาสถานะและสิทธิ ที่อาศัยอยู่ในเขตที่รับผิดชอบ รวมทั้งเป็นศูนย์กลางการดูแลสุขภาพต่อเนื่องที่บ้าน (Home Health care) ของโรงพยาบาลเมืองพัทยา

๔.๒.๕.๔ งานสงเคราะห์ผู้ป่วยยากไร้ ผู้ป่วยอนาถา ผู้ป่วยที่มีปัญหาค่าใช้จ่ายทั้งภายในและนอกโรงพยาบาล

๔.๒.๕.๕ งานบริการทางการแพทย์ พยาบาล และสงเคราะห์ทำงานกับกลุ่มผู้ป่วยที่ได้รับการส่งต่อจากโรงพยาบาลต่าง ๆ ดูแลในระยะแรก และประสานส่งต่อให้ฝ่ายบริการสาธารณสุขเพื่อดูแลต่อไป

/๔.๒.๕.๖ ประสาน...

๔.๒.๕.๖ ประสานงานในทีมสุขภาพ/ทีมสหวิชาชีพภายในโรงพยาบาล ที่ร่วมทำงานในกระบวนการการรักษาพยาบาลผู้ป่วยในมิติทางสังคม ให้มีโอกาสดูแลเข้าถึงระบบสุขภาพ ในแผนกผู้ป่วยนอกและผู้ป่วยใน และคลินิกพิเศษ ทำหน้าที่การคัดกรอง ประเมิน วินิจฉัย การบำบัด (Therapy) และการเยียวยา (healing) การเฝ้าระวัง การคุ้มครองพิทักษ์สิทธิ์ การฟื้นฟู วางแผนการจำหน่าย ผู้ป่วยร่วมกับทีมสุขภาพ เตรียมความพร้อมครอบครัวและชุมชนในการดูแลผู้ป่วยหลังจากออกโรงพยาบาล การดูแลต่อเนื่อง

๔.๒.๕.๗ จัดการประสานงาน ส่งต่อ จัดหาแหล่งทรัพยากรทางสังคม แหล่งสนับสนุนบริการจากหน่วยงานภายนอกและร่วมกับทีมดูแลผู้ป่วย เป็นนักจัดการรายกรณี (case manager) กรณีที่มีผู้ป่วยซับซ้อนด้านมิติทางสังคมและทักษะเฉพาะทางและการทำงานเชิงลึกกับผู้รับบริการเชี่ยวชาญ การให้คำปรึกษาเฉพาะด้าน/กลุ่มที่มีความซับซ้อน ยุ่งยากทางมิติทางสังคม และสุขภาพกายและจิต ฟื้นฟู ความบกพร่องทางสังคมเพื่อให้เกิดการทำหน้าที่ทางสังคม Social Well-being to Social Function

๔.๒.๕.๘ ประสานงาน ทำงานร่วมกับหน่วยงานที่เกี่ยวข้องทางด้านระบาดวิทยา และพยาธิสภาพโรคที่เกี่ยวข้องสุขภาพของผู้รับบริการ กาย จิต สังคม จิตวิญญาณ และความรู้ มิติทางสังคม กฎหมายที่เกี่ยวข้อง

๔.๒.๕.๙ ปฏิบัติหน้าที่อื่นที่เกี่ยวข้องตามที่ได้รับมอบหมาย

๔.๒.๖ กลุ่มงานชั้นสูตตรและรังสีวิทยา มีหน้าที่ความรับผิดชอบ ดังนี้

๔.๒.๖.๑ งานทางการแพทย์และสาธารณสุขที่สนับสนุนการให้บริการ ในโรงพยาบาล ได้แก่ การปฏิบัติการทางห้องปฏิบัติการ โดยวิธีทางวิทยาศาสตร์และเทคโนโลยีในการตรวจ ทดสอบ วิเคราะห์ วิจัย และการรายงานผลการตรวจ เพื่อวินิจฉัย การติดตามการรักษา การพยากรณ์โรค และการป้องกันโรค หรือเพื่อประเมินภาวะสุขภาพ

๔.๒.๖.๒ วินิจฉัยและปฏิบัติงานเกี่ยวกับงานรังสีการแพทย์ ทั้งด้านรังสี วินิจฉัย การปฏิบัติการที่ใช้รังสีเอกซ์ในการวินิจฉัยโรคทางการแพทย์ ทั้งการถ่ายภาพรังสี หรือเอกซเรย์ทั่วไป การถ่ายภาพรังสีส่วนตัดอาศัยคอมพิวเตอร์ การตรวจด้วยคลื่นเสียงความถี่สูงหรืออัลตราซาวด์ รวมถึงรังสี ร่วมรักษา หรือการตรวจพิเศษทางรังสีต่าง ๆ

๔.๒.๖.๓ ปฏิบัติหน้าที่อื่นที่เกี่ยวข้องตามที่ได้รับมอบหมาย

๔.๒.๗ ส่วนอำนวยการ มีหน้าที่รับผิดชอบเกี่ยวกับงานบริหารงานทั่วไป และงาน การเงินและบัญชี โดยแบ่งส่วนราชการภายในออกเป็น ๒ ฝ่าย ดังนี้

๔.๒.๗.๑ ฝ่ายบริหารงานทั่วไป มีหน้าที่ความรับผิดชอบ ดังนี้

๔.๒.๗.๑.๑ งานสารบรรณและงานธุรการทั่วไปของหน่วยงาน

๔.๒.๗.๑.๒ งานตรวจสอบและแสดงรายการเกี่ยวกับเอกสารสำคัญของทางราชการที่เกี่ยวข้องกับโรงพยาบาลเมืองพัทยา

๔.๒.๗.๑.๓ งานดูแลตรวจสอบ วางแผนนิเทศ ติดตามและ ประเมินผลการปฏิบัติงานของบุคลากรที่ปฏิบัติงานในโรงพยาบาลเมืองพัทยา

๔.๒.๗.๑.๔ งานการลาต่าง ๆ ของบุคลากรในโรงพยาบาลเมืองพัทยา

๔.๒.๗.๑.๕ งานดูแลรักษา จัดเตรียม และให้บริการเรื่องสถานที่ วัสดุอุปกรณ์ ติดต่อและอำนวยความสะดวกในด้านต่าง ๆ ของโรงพยาบาลเมืองพัทยา

๔.๒.๗.๑.๖ งานจัดซื้อจัดจ้างตามระเบียบพัสดุ งานจัดทำฎีกา เงินเดือน ค่าตอบแทน ค่าสวัสดิการ ค่าสาธารณูปโภค-สาธารณูปการของโรงพยาบาลเมืองพัทยา

/๔.๒.๗.๑.๗ งานจัดเก็บ...

๔.๒.๗.๑.๗ งานจัดเก็บข้อมูล ทำสถิติ ปรับปรุงหรือจัดทำฐานข้อมูล หรือระบบสารสนเทศที่เกี่ยวข้องกับงานการแพทย์และสาธารณสุข

๔.๒.๗.๑.๘ การประสานงานการฝึกอบรม การไปราชการ และการถ่ายทอดองค์ความรู้เทคโนโลยีทางการแพทย์และสาธารณสุข แก่บุคลากรสาธารณสุข นักศึกษา และประชาชน

๔.๒.๗.๑.๙ ปฏิบัติหน้าที่อื่นที่เกี่ยวข้องตามที่ได้รับมอบหมาย

๔.๒.๗.๒ ฝ่ายการเงินและบัญชี มีหน้าที่ความรับผิดชอบ ดังนี้

๔.๒.๗.๒.๑ ควบคุมกำกับกรรับเงิน การเก็บรักษาเงิน การเบิกจ่ายเงินจากเงินบำรุงโรงพยาบาลเมืองพัทยา ตามระบบการเงินและการบัญชี

๔.๒.๗.๒.๒ งานจัดเก็บค่ารักษาพยาบาลผู้ป่วยรายวันและจัดทำรายงานระบบการเงินและบัญชีทุกประเภท

๔.๒.๗.๒.๓ งานจัดทำและตรวจสอบฎีกา ตรวจสอบงานจัดซื้อจัดจ้างตามระเบียบพัสดุ ค่าอื่น ๆ ในการบริหารจัดการของโรงพยาบาลเมืองพัทยา ที่เบิกจ่ายจากเงินบำรุงโรงพยาบาลเมืองพัทยา

๔.๒.๗.๒.๔ วางแผนการทำงานหรือโครงการ ตามแผนพัฒนาเมืองพัทยา แผนงบประมาณ แผนการจัดซื้อจัดจ้าง แผนการตรวจสอบภายใน ประสานการทำงานร่วมกันทั้งภายในและภายนอกที่ทีมงานหรือหน่วยงาน

๔.๒.๗.๒.๕ ปฏิบัติหน้าที่อื่นที่เกี่ยวข้องตามที่ได้รับมอบหมาย

๔.๓ ส่วนบริการสาธารณสุข มีหน้าที่ความรับผิดชอบเกี่ยวกับงานบริการทางการแพทย์ และงานบริการสาธารณสุข โดยแบ่งส่วนราชการภายในออกเป็น ๒ ฝ่าย ดังนี้

๔.๓.๑ ฝ่ายบริการทางการแพทย์ มีหน้าที่ความรับผิดชอบ ดังนี้

๔.๓.๑.๑ งานระบบฐานข้อมูลการบริการปฐมภูมิ และงานพัฒนาระบบบริการปฐมภูมิในเขตเมืองพัทยา

๔.๓.๑.๒ งานจัดบริการดูแลสุขภาพประชาชน เป็นรูปแบบปฐมภูมิ (PCU = Primary Care Unit) อาทิ การศึกษาสุขภาพชุมชนในพื้นที่เขตเมืองพัทยา จัดหาสถานที่และวางแผนการให้บริการในชุมชน เพื่อลดความแออัดในโรงพยาบาล

๔.๓.๑.๓ งานเตรียมรับการถ่ายโอนโรงพยาบาลส่งเสริมสุขภาพตำบล ตามพระราชบัญญัติกำหนดแผนและขั้นตอนการกระจายอำนาจให้แก่องค์กรปกครองส่วนท้องถิ่น พ.ศ. ๒๕๔๒

๔.๓.๑.๔ งานจัดทำแผนงาน/โครงการต่าง ๆ เพื่อดำเนินการตามระบบหลักประกันสุขภาพในระดับท้องถิ่นหรือพื้นที่ (สปสช.) และโครงการอื่น ๆ

๔.๓.๑.๕ ปฏิบัติหน้าที่อื่นที่เกี่ยวข้องตามที่ได้รับมอบหมาย

๔.๓.๒ ฝ่ายบริการสาธารณสุข มีหน้าที่ความรับผิดชอบ ดังนี้

๔.๓.๒.๑ งานบริการดูแลผู้ป่วยในชุมชน โดยรับส่งต่อจากกลุ่มงานเวชกรรมสังคม โรงพยาบาลเมืองพัทยา ซึ่งเป็นกลุ่มผู้ป่วยที่สามารถพักที่บ้านได้

๔.๓.๒.๒ งานให้คำแนะนำกับญาติ เพื่อการดูแลผู้ป่วยอย่างถูกวิธี

๔.๓.๒.๓ งานบริการทำหัตถการต่าง ๆ เช่น ทำแผล ฉีดยา การเปลี่ยนสายให้อาหารทางจมูก การเปลี่ยนสายสวนปัสสาวะ ฯลฯ ให้กับผู้ป่วยในชุมชน

๔.๓.๒.๔ งานบริการติดตามเยี่ยมดูแลมารดาและทารกหลังคลอด

๔.๓.๒.๕ งานบริการดูแลผู้ป่วยจิตเวชในชุมชน

/๔.๓.๒.๖ งานจัดบริการ...

๔.๓.๒.๖ งานจัดบริการหน่วยบริการสาธารณสุขเคลื่อนที่
๔.๓.๒.๗ งานจัดบริการเยี่ยมบ้านในเขตรับผิดชอบ และฟื้นฟู ดูแลด้านการ
บริการสุขภาพในชุมชน ทั้งที่ช่วยเหลือตัวเองได้และช่วยเหลือตัวเองไม่ได้ โดยดูแลทั้ง กาย จิต และสังคม
๔.๓.๒.๘ งานบันทึกข้อมูลผู้ป่วยในระบบแฟ้มข้อมูลการเยี่ยมบ้าน
๔.๓.๒.๙ เป็นศูนย์อำนวยความสะดวกให้บริการเยี่ยมอุปกรณ์การแพทย์เพื่อ
ใช้ดูแลผู้ป่วยที่บ้าน

๔.๓.๒.๑๐ ปฏิบัติหน้าที่อื่นที่เกี่ยวข้องตามที่ได้รับมอบหมาย

๔.๔ ส่วนควบคุมโรค มีหน้าที่ความรับผิดชอบเกี่ยวกับงานป้องกันและควบคุมโรค และ
งานบำบัดรักษาการติดสารเสพติด โดยแบ่งส่วนราชการภายในออกเป็น ๒ ฝ่าย ดังนี้

๔.๔.๑ ฝ่ายป้องกันและควบคุมโรค มีหน้าที่ความรับผิดชอบ ดังนี้

๔.๔.๑.๑ งานป้องกันและควบคุมโรคติดต่อทั่วไป โรคติดต่ออุบัติใหม่ อุตุนิยม
โรคเอดส์และโรคติดต่อทางเพศสัมพันธ์

๔.๔.๑.๒ งานป้องกันและควบคุมสัตว์และแมลงที่เป็นพาหะนำโรคมาร่วมกับ
รวมทั้งปฏิบัติการควบคุมกำจัดและระวังเหตุรำคาญจากสัตว์และแมลงพาหะนำโรค

๔.๔.๑.๓ สนับสนุนเวชภัณฑ์ในการควบคุมโรค

๔.๔.๑.๔ ศึกษา รวบรวม และวิเคราะห์ข้อมูลนำเสนอข้อมูลสถิติและปัญหา
สาธารณสุขตามหลักระบาดวิทยา นิเทศและติดตามผลงาน จัดทำ รวบรวมข้อมูลและสอบสวน เกี่ยวกับการเกิดโรค
เพื่อหาแนวทางในการควบคุมป้องกันและเฝ้าระวังโรค

๔.๔.๑.๕ ปฏิบัติหน้าที่อื่นที่เกี่ยวข้องตามที่ได้รับมอบหมาย

๔.๔.๒ ฝ่ายบำบัดรักษาการติดสารเสพติด มีหน้าที่ความรับผิดชอบ ดังนี้

๔.๔.๒.๑ งานจัดทำแผนโครงการด้านการบำบัดรักษาการติดสารเสพติด
การดำเนินการเกี่ยวกับการบำบัดการติดสารเสพติด

๔.๔.๒.๒ งานบริการด้านการบำบัดรักษาฟื้นฟูสมรรถภาพผู้ติดสารเสพติด

๔.๔.๒.๓ งานบริการ ติดตาม ดูแล สนับสนุน ส่งต่อเพื่อการช่วยเหลือผู้ติดยา
เสพติดหลังผ่านกระบวนการบำบัดยาเสพติด

๔.๔.๒.๔ ศึกษา ค้นคว้า เพื่อพัฒนารูปแบบวิธีการบำบัดผู้ติดยาเสพติด
สนับสนุนและเผยแพร่ผลงานทางวิชาการด้านการบำบัดผู้ติดยาเสพติด

๔.๔.๒.๕ ปฏิบัติหน้าที่อื่นที่เกี่ยวข้องตามที่ได้รับมอบหมาย

๔.๕ ส่วนส่งเสริมสุขภาพ มีหน้าที่ความรับผิดชอบเกี่ยวกับงานส่งเสริมสุขภาพ และงาน
หลักประกันสุขภาพ โดยแบ่งส่วนราชการภายในออกเป็น ๒ ฝ่าย ดังนี้

๔.๕.๑ ฝ่ายส่งเสริมสุขภาพ มีหน้าที่ความรับผิดชอบ ดังนี้

๔.๕.๑.๑ งานส่งเสริมสุขภาพกลุ่มเด็กปฐมวัย และเด็กวัยเรียน

๔.๕.๑.๒ งานส่งเสริมสุขภาพกลุ่มผู้สูงอายุ

๔.๕.๑.๓ งานส่งเสริมสุขภาพทุกกลุ่มวัย

๔.๕.๑.๔ งานสาธารณสุขมูลฐานชุมชน

๔.๕.๑.๕ งานคัดกรองโรคไม่ติดต่อเรื้อรังเชิงรุกในชุมชน พัฒนาระบบการ
ปรับเปลี่ยนพฤติกรรม และติดตามประเมินผล

๔.๕.๑.๖ งานบริการวิชาการ นิเทศ และการถ่ายทอดความรู้ด้านการส่งเสริมสุขภาพ และการประชาสัมพันธ์และเผยแพร่ข้อมูลด้านการส่งเสริมสุขภาพ

๔.๕.๑.๗ การจัดทำแฟ้มข้อมูลสุขภาพครอบครัว (Family Folder) ในเขตพื้นที่รับผิดชอบ

๔.๕.๑.๘ ปฏิบัติหน้าที่อื่นที่เกี่ยวข้องตามที่ได้รับมอบหมาย

๔.๕.๒ ฝ่ายหลักประกันสุขภาพ มีหน้าที่ความรับผิดชอบ ดังนี้

๔.๕.๒.๑ งานการบริหารจัดการกองทุนหลักประกันสุขภาพเมืองพัทยา ภายใต้งบประมาณของคณะกรรมการกองทุน ตามหลักเกณฑ์และประกาศคณะกรรมการหลักประกันสุขภาพแห่งชาติ

๔.๕.๒.๒ งานจัดทำและบริหารแผนการดำเนินงาน แผนการเงิน เพื่อสนับสนุนการจัดบริการสาธารณสุข การสร้างเสริมสุขภาพ การป้องกันโรค การฟื้นฟูสมรรถภาพ และการรักษาพยาบาลระดับปฐมภูมิเชิงรุกให้แก่หน่วยบริการ หรือสถานบริการ หรือหน่วยงานสาธารณสุข กลุ่ม หรือองค์กร ประชาชน หรือหน่วยงานอื่น ศูนย์เด็กเล็ก หรือศูนย์พัฒนาและฟื้นฟูคุณภาพชีวิตผู้สูงอายุและคนพิการในพื้นที่ให้เป็นไปตามวัตถุประสงค์ของกองทุนหลักประกันสุขภาพเมืองพัทยา

๔.๕.๒.๓ งานการบริหารจัดการ เพื่อสนับสนุนค่าใช้จ่ายในส่วนการจัดบริการสาธารณสุข สำหรับผู้สูงอายุที่มีภาวะพึ่งพิงและบุคคลอื่นที่มีภาวะพึ่งพิง ของศูนย์พัฒนาและฟื้นฟูคุณภาพชีวิตผู้สูงอายุและคนพิการในพื้นที่ให้เป็นไปตามวัตถุประสงค์ของกองทุนหลักประกันสุขภาพเมืองพัทยา

๔.๕.๒.๔ งานพัฒนาข้อมูลและจัดทำแผนที่ทางเดินยุทธศาสตร์ หรือแผนสุขภาพชุมชนของกลุ่มเป้าหมายหลักทุกกลุ่มวัย มาใช้ในการบริหารจัดการกองทุนหลักประกันสุขภาพเมืองพัทยา โดยส่งเสริมกระบวนการมีส่วนร่วมตามความพร้อม ความเหมาะสม และความต้องการของประชาชนในพื้นที่

๔.๕.๒.๕ งานบริหารจัดการสนับสนุนค่าใช้จ่ายตามแผนงาน โครงการหรือกิจกรรม

๔.๕.๒.๖ งานบริหารจัดการด้านการรับเงิน การจ่ายเงิน การเก็บรักษาเงิน และการจัดทำบัญชี บริหารจัดการด้านพัสดุหรือทรัพย์สินของกองทุนหลักประกันสุขภาพเมืองพัทยา ให้เป็นไปตามหลักเกณฑ์ของประกาศคณะกรรมการหลักประกันสุขภาพแห่งชาติกำหนด

๔.๕.๒.๗ งานติดตามประเมินผลการดำเนินงานโครงการกองทุน ประเมินผลการบริหารจัดการกองทุน และรายงานผลการดำเนินงานกองทุนหลักประกันสุขภาพเมืองพัทยา

๔.๕.๒.๘ งานพัฒนาศักยภาพ คณะกรรมการกองทุน และคณะทำงานกองทุนหลักประกันสุขภาพเมืองพัทยา ในการบริหารจัดการให้เป็นไปตามวัตถุประสงค์ของกองทุนหลักประกันสุขภาพ สอดคล้องกับสภาพปัญหาและความต้องการของประชาชนในพื้นที่จนนำไปสู่การปรับเปลี่ยนพฤติกรรมด้านสุขภาพ

๔.๕.๒.๙ ปฏิบัติหน้าที่อื่นที่เกี่ยวข้องตามที่ได้รับมอบหมาย

๔.๖ ส่วนส่งเสริมอนามัยสิ่งแวดล้อม มีหน้าที่ความรับผิดชอบเกี่ยวกับงานสุขภาพภิบาลและอนามัยสิ่งแวดล้อม งานคุ้มครองผู้บริโภคด้านสาธารณสุข และงานสัตว์แพทย์ โดยแบ่งส่วนราชการภายในออกเป็น ๒ ฝ่าย ๑ กลุ่มงาน ดังนี้

๔.๖.๑ ฝ่ายสุขภาพภิบาลและอนามัยสิ่งแวดล้อม มีหน้าที่ความรับผิดชอบ ดังนี้

๔.๖.๑.๑ งานสุขภาพภิบาลอาหารและโภชนาการ

๔.๖.๑.๒ งานควบคุมการประกอบกิจการที่เป็นอันตรายต่อสุขภาพ

๔.๖.๑.๓ งานควบคุมการประกอบกิจการตลาดให้ได้ตามมาตรฐาน

/๔.๖.๑.๔ งานป้องกัน...

- ๔.๖.๑.๔ งานป้องกันควบคุมแก้ไขเหตุรำคาญและมลภาวะ
- ๔.๖.๑.๕ งานควบคุมการจำหน่ายสินค้าในที่หรือทางสาธารณะ
- ๔.๖.๑.๖ งานอาชีวอนามัยและความปลอดภัยในการทำงาน
- ๔.๖.๑.๗ งานควบคุม ดูแล มาตรฐานสุสานและฌาปนสถาน
- ๔.๖.๑.๘ งานควบคุมการโฆษณาโดยใช้เครื่องขยายเสียง
- ๔.๖.๑.๙ งานพัฒนาระบบและกลไกเครือข่ายในการเฝ้าระวัง และพัฒนา

พฤติกรรมสุขภาพด้านการสุขภาพจิตเวชศาสตร์ และระบบประเมินผลกระทบต่อสุขภาพของประชาชน

- ๔.๖.๑.๑๐ ปฏิบัติหน้าที่อื่นที่เกี่ยวข้องตามที่ได้รับมอบหมาย

๔.๖.๒ ฝ่ายคุ้มครองผู้บริโภคด้านสาธารณสุข มีหน้าที่ความรับผิดชอบ ดังนี้

๔.๖.๒.๑ ดำเนินกิจกรรมการเสริมสร้างศักยภาพผู้บริโภค ความรู้ในการบริโภค และเรียกร้องสิทธิอันชอบธรรมของผู้บริโภค รวมถึงการสร้างและขยายเครือข่าย การมีส่วนร่วมในงานคุ้มครองผู้บริโภคด้านสาธารณสุข (คบส.) ของผู้บริโภคในท้องถิ่น

- ๔.๖.๒.๒ งานประชาสัมพันธ์และเผยแพร่ข้อมูลข่าวสารด้านอาหารและยา

- ๔.๖.๒.๓ งานตรวจสอบติดตาม คุ้มครองผู้บริโภคด้านผลิตภัณฑ์สุขภาพ

- ๔.๖.๒.๔ ศึกษา ค้นคว้า วิจัยเพื่อป้องกันปัญหาที่จะเกิดขึ้นกับผู้บริโภคใน

การกิน และใช้สินค้าที่อาจจะไม่ปลอดภัยต่อสุขภาพตลอดจนการหาแนวทางแก้ไขปัญหาและจัดระบบการควบคุม การบริหารจัดการเพื่อการคุ้มครองผู้บริโภคที่มีประสิทธิภาพ

๔.๖.๒.๕ งานติดตามตรวจสอบสถานที่ประกอบธุรกิจ การแสดงฉลากของผลิตภัณฑ์ การเก็บตัวอย่างผลิตภัณฑ์ ตรวจวิเคราะห์คุณภาพมาตรฐานเพื่อเฝ้าระวังสินค้าที่ออกจำหน่ายแก่ประชาชน ให้มีคุณภาพมาตรฐานตามที่กฎหมายกำหนด และมีความปลอดภัย

๔.๖.๒.๖ ควบคุมติดตามตรวจสอบและเฝ้าระวังการจำหน่ายอาหารที่ไม่ได้มาตรฐาน เผยแพร่กระจายข้อมูลข่าวสารที่เป็นประโยชน์แก่ผู้บริโภค

๔.๖.๒.๗ ประชุมชี้แจง/อบรม/องค์กร/ผู้นำในหมู่บ้านทุกหมู่บ้านเรื่องงานคุ้มครองผู้บริโภคด้านสาธารณสุขในระดับต่าง ๆ และเสริมหลักสูตรทางวิชาการเข้าไปในการอบรมต่าง ๆ

- ๔.๖.๒.๘ งานตรวจตัวอย่าง (Specimen) เพื่อการคุ้มครองผู้บริโภคในพื้นที่

- ๔.๖.๒.๙ ปฏิบัติหน้าที่อื่นที่เกี่ยวข้องตามที่ได้รับมอบหมาย

๔.๖.๓ กลุ่มงานสัตว์แพทย์ มีหน้าที่ความรับผิดชอบ ดังนี้

๔.๖.๓.๑ งานแก้ไขเหตุเดือดร้อนรำคาญจากสุนัขจรจัดที่ดุร้ายในสถานที่สาธารณะและกรณีเกิดข้อขัดแย้งระหว่างเจ้าของสุนัขกับผู้อาศัยข้างเคียง

๔.๖.๓.๒ งานทำหมันสุนัขจรจัดในทุกชุมชนและวัดในเขตเมืองพัทยา และสุนัขจรจัดในคอกศูนย์พักพิงสุนัขจรจัดเมืองพัทยา ตำบลโป่ง อำเภอบางละมุง

- ๔.๖.๓.๓ งานป้องกันโรคพิษสุนัขบ้าในทุกชุมชนและวัดในเขตเมืองพัทยา

๔.๖.๓.๔ งานเฝ้าระวังโรคไข้หวัดนกในแหล่งนกอพยพชาติ รวมถึงไก่เลี้ยงในชุมชนต่าง ๆ ของเมืองพัทยา เช่น บริเวณเขาพระตำหนัก เป็นต้น

- ๔.๖.๓.๕ งานบริการรักษาพยาบาลสัตว์ในโรงพยาบาลสัตว์ เมืองพัทยา

๔.๖.๓.๖ งานป้องกันโรคพิษสุนัขบ้าในโรงพยาบาลเมืองพัทยา โดยเก็บค่าบริการตามพระราชบัญญัติโรคพิษสุนัขบ้า พ.ศ. ๒๕๓๕

- ๔.๖.๓.๗ ปฏิบัติหน้าที่อื่นที่เกี่ยวข้องตามที่ได้รับมอบหมาย

/๕. สำนักยุทธศาสตร์...

๕. สำนักยุทธศาสตร์และงบประมาณ มีอำนาจหน้าที่ความรับผิดชอบเกี่ยวกับงานวิเคราะห์ การกำหนดนโยบายและแผน เป้าหมาย การจัดทำและพัฒนาแผนยุทธศาสตร์ ด้านเศรษฐกิจ สังคม การเมือง การบริหาร โครงสร้างพื้นฐาน สิ่งแวดล้อมและทรัพยากรธรรมชาติ งานส่งเสริมการมีส่วนร่วมของประชาชนในการพัฒนาเมืองพัทยา งานประสานและสนับสนุนการจัดทำแผนปฏิบัติราชการและการกำหนดทิศทางและจัดทำข้อบัญญัติงบประมาณ งานประสานการจัดทำแผนพัฒนาจังหวัด งานคณะกรรมการจัดทำแผนพัฒนาเมืองพัทยา การดำเนินการวิจัย พัฒนาและประเมินผล งานตรวจติดตามและประเมินผลแผนงานและโครงการ งบประมาณ งานเสนอแนะขอรับการจัดสรรเงินอุดหนุนของเมืองพัทยา งานจัดทำข้อบัญญัติงบประมาณ รายจ่ายประจำปีและฉบับเพิ่มเติม (ถ้ามี) การบริหารการปฏิบัติงานตามแผนและงบประมาณให้เกิดประสิทธิภาพ งานบริการและเผยแพร่วิชาการ สถิติข้อมูล งานเทคโนโลยีสารสนเทศ งานจัดทำและพัฒนาระบบข้อมูลสารสนเทศของเมืองพัทยา และการนำเทคโนโลยีเพื่อการพัฒนาการบริหาร การบริการประชาชน การส่งเสริม ด้านเศรษฐกิจและสังคม งานการสื่อสาร และปฏิบัติหน้าที่อื่นที่เกี่ยวข้องตามที่ได้รับมอบหมาย โดยแบ่ง โครงสร้างภายในส่วนราชการ ดังนี้

๕.๑ ฝ่ายบริหารงานทั่วไป มีหน้าที่ความรับผิดชอบเกี่ยวกับงานราชการทั่วไปของสำนัก และงานอื่นที่เกี่ยวข้อง ดังนี้

๕.๑.๑ งานสารบรรณและงานธุรการทั่วไปของส่วนราชการ การรับ - ส่ง บริการ ค้นหา จัดเก็บ รวบรวมข้อมูล ร่าง จัดพิมพ์หนังสือและเอกสารราชการ

๕.๑.๒ งานจัดการประชุมภายในส่วนราชการ และการประชุมอื่นที่เกี่ยวข้อง จัดเตรียมเอกสารการประชุม จัดทำรายงานการประชุมและติดตามผลการปฏิบัติงานตามมติที่ประชุม

๕.๑.๓ รวบรวมและจัดทำแผนงานโครงการและงบประมาณ รวมทั้งติดตามและ รายงานความก้าวหน้า

๕.๑.๔ งานจัดซื้อจัดจ้าง การวางแผนการจัดซื้อจัดจ้างและการรายงานผลตามไตรมาส จัดทำฎีกาเบิกจ่ายเงิน จัดทำบัญชีการใช้จ่ายงบประมาณภายในสำนัก ตามข้อบัญญัติงบประมาณรายจ่ายประจำปี การจัดทำบัญชีการเบิกจ่ายพัสดุ ครุภัณฑ์ การจัดทำทะเบียนครุภัณฑ์

๕.๑.๕ ตรวจสอบ ดูแล ปรับปรุง ซ่อมแซม บำรุงรักษาอุปกรณ์ พัสดุ ครุภัณฑ์ ภายในสำนัก

๕.๑.๖ ปฏิบัติหน้าที่อื่นที่เกี่ยวข้องตามที่ได้รับมอบหมาย

๕.๒ ส่วนยุทธศาสตร์การพัฒนา มีหน้าที่ความรับผิดชอบเกี่ยวกับงานยุทธศาสตร์และ แผนงาน และงานวิจัยและประเมินผล โดยแบ่งส่วนราชการภายในออกเป็น ๒ ฝ่าย ดังนี้

๕.๒.๑ ฝ่ายยุทธศาสตร์และแผนงาน มีหน้าที่ความรับผิดชอบ ดังนี้

๕.๒.๑.๑ งานจัดทำแผนพัฒนาเมืองพัทยา

๕.๒.๑.๒ งานปรับปรุง แก้ไข เปลี่ยนแปลง เพิ่มเติมโครงการในแผนพัฒนา เมืองพัทยา

๕.๒.๑.๓ งานจัดทำแผนการดำเนินงานประจำปี

๕.๒.๑.๔ งานจัดทำแผนปฏิบัติการการป้องกันการทุจริตของเมืองพัทยา

๕.๒.๑.๕ งานส่งเสริมการมีส่วนร่วมของประชาชนในการพัฒนาเมืองพัทยา

๕.๒.๑.๖ งานประสานการจัดทำแผนพัฒนาจังหวัดและหน่วยงานอื่น ๆ

๕.๒.๑.๗ งานจัดทำแผนบริหารจัดการความเสี่ยงประจำปี

๕.๒.๑.๘ งานจัดทำประเมินความเสี่ยงการทุจริตประจำปี

/๕.๒.๑.๙ งานบันทึก...

๕.๒.๑.๙ งานบันทึกข้อมูลโครงการตามแผนพัฒนาเมืองพัทยาลงในระบบสารสนเทศ เพื่อการวางแผนและประเมินผลขององค์กรปกครองส่วนท้องถิ่น (e-plan/e-MENSCR)

๕.๒.๑.๑๐ ปฏิบัติหน้าที่อื่นที่เกี่ยวข้องตามที่ได้รับมอบหมาย

๕.๒.๒ ฝ่ายวิจัยและประเมินผล มีหน้าที่ความรับผิดชอบ ดังนี้

๕.๒.๒.๑ ศึกษา วิเคราะห์ วิจัยปัญหา พิจารณาเสนอแนะเพื่อประกอบการกำหนดนโยบายด้านสังคม เศรษฐกิจ การเมือง การบริหารจัดการ และนโยบายสำคัญเร่งด่วนต่าง ๆ

๕.๒.๒.๒ งานติดตามและประเมินผลแผนพัฒนาเมืองพัทยา ๕ ปี, ประเมินแผนยุทธศาสตร์การพัฒนาระบบเศรษฐกิจมหภาคไทยว่าด้วยการจัดทำแผนฯ (ฉบับที่ ๓) พ.ศ. ๒๕๖๑

๕.๒.๒.๓ งานประเมินผลโครงการ/กิจกรรมสำคัญ ๆ ของเมืองพัทยา

๕.๒.๒.๔ งานติดตามประเมินผลการดำเนินงานของเมืองพัทยา (งบอุดหนุน)

๕.๒.๒.๕ งานสำรวจความคิดเห็นและความพึงพอใจของประชาชนต่อการบริการสาธารณะของเมืองพัทยาประจำปี

๕.๒.๒.๖ งานสำรวจ รวบรวมข้อมูลพื้นฐานเพื่อการวางแผนพัฒนาขององค์กรปกครองส่วนท้องถิ่น และงานปรับปรุงข้อมูลในการจัดทำบรรยายสรุปของเมืองพัทยาประจำปี

๕.๒.๒.๗ ปฏิบัติหน้าที่อื่นที่เกี่ยวข้องตามที่ได้รับมอบหมาย

๕.๓ ส่วนงบประมาณ มีหน้าที่ความรับผิดชอบเกี่ยวกับงานงบประมาณ และงานงบบุคลากรและเงินอุดหนุน โดยแบ่งส่วนราชการภายในออกเป็น ๒ ฝ่าย ดังนี้

๕.๓.๑ ฝ่ายงบประมาณ มีหน้าที่ความรับผิดชอบ ดังนี้

๕.๓.๑.๑ งานวิเคราะห์ความเป็นไปได้ของแผนงาน ศึกษาวิเคราะห์สถานการณ์การคลังของเมืองพัทยาเพื่อวางแผนการใช้จ่ายเงินและการกำหนดทิศทางการจัดทำงานงบประมาณรายจ่ายประจำปี

๕.๓.๑.๒ งานจัดทำข้อบัญญัติงบประมาณรายจ่ายประจำปี และข้อบัญญัติงบประมาณรายจ่ายเพิ่มเติมระหว่างปีของเมืองพัทยา

๕.๓.๑.๓ งานจัดทำรายงานติดตามและประเมินผลเกี่ยวกับการดำเนินงานและการใช้จ่ายงบประมาณของเมืองพัทยา

๕.๓.๑.๔ งานบริการให้คำปรึกษา แนะนำ และแก้ไขปัญหา ข้อขัดข้องในการจัดทำงานงบประมาณรายจ่ายประจำปี ของหน่วยงานสังกัดเมืองพัทยา

๕.๓.๑.๕ งานจัดทำรายงานติดตามประเมินผลและวางแผนระบบควบคุมภายในประจำปีของฝ่ายงบประมาณ

๕.๓.๑.๖ งานรวบรวมและดำเนินการเกี่ยวกับเงินอุดหนุนของเมืองพัทยา

๕.๓.๑.๗ ปฏิบัติหน้าที่อื่นที่เกี่ยวข้องตามที่ได้รับมอบหมาย

๕.๓.๒ ฝ่ายงบบุคลากรและเงินอุดหนุน มีหน้าที่ความรับผิดชอบ ดังนี้

๕.๓.๒.๑ งานจัดทำงบบุคลากรรายจ่ายประจำปี (เงินอุดหนุนจากส่วนกลาง)

๕.๓.๒.๒ ศึกษา วิเคราะห์สถานการณ์ และกำหนดแนวทางในการจัดทำคำของบบุคลากรรายจ่ายประจำปี (เงินอุดหนุนจากส่วนกลาง) ให้สอดคล้องกับกรอบยุทธศาสตร์ชาติ แผนเศรษฐกิจและสังคมแห่งชาติ แผนนโยบายรัฐบาล แผนงบบุคลากรเชิงบูรณาการ แผนพัฒนากลุ่มจังหวัด/จังหวัดและแผนยุทธศาสตร์เมืองพัทยา

๕.๓.๒.๓ งานบริการให้คำปรึกษา แนะนำ และแก้ไขปัญหา ข้อขัดข้องในการจัดทำงบบุคลากรรายจ่ายประจำปี (เงินอุดหนุนจากส่วนกลาง) ของหน่วยงานสังกัดเมืองพัทยา

๕.๓.๒.๔ จัดทำเอกสารชี้แจงต่อคณะกรรมการวิสามัญพิจารณาร่างพระราชบัญญัติงบประมาณรายจ่ายประจำปีและคณะอนุกรรมการพิจารณาร่างพระราชบัญญัติงบประมาณรายจ่ายประจำปี

๕.๓.๒.๕ งานบันทึกข้อมูลลงระบบการติดตามและรายงานความก้าวหน้าในการดำเนินงานและการใช้จ่ายงบประมาณ (BB-EvMIS) ของสำนักงานงบประมาณ

๕.๓.๒.๖ จัดทำรายงานการติดตามและประเมินผลเกี่ยวกับการดำเนินงานและการใช้จ่ายงบประมาณเงินอุดหนุนของเมืองพัทยา เพื่อรายงานให้ผู้บริหารเมืองพัทยา คลังจังหวัดชลบุรี กระทรวงมหาดไทย และสำนักงานงบประมาณ

๕.๓.๒.๗ ปฏิบัติหน้าที่อื่นที่เกี่ยวข้องตามที่ได้รับมอบหมาย

๕.๔ ส่วนบริการและเผยแพร่วิชาการ มีหน้าที่ความรับผิดชอบเกี่ยวกับงานเทคโนโลยีสารสนเทศ และงานการสื่อสาร โดยแบ่งส่วนราชการภายในออกเป็น ๒ ฝ่าย ดังนี้

๕.๔.๑ ฝ่ายเทคโนโลยีสารสนเทศ มีหน้าที่ความรับผิดชอบ ดังนี้

๕.๔.๑.๑ ควบคุม ดูแล ตรวจสอบและซ่อมบำรุง ระบบเครือข่ายเมืองพัทยา ระบบสารสนเทศเมืองพัทยา จอ LED เครื่องคอมพิวเตอร์แม่ข่าย เครื่องคอมพิวเตอร์และอุปกรณ์ต่อพ่วง

๕.๔.๑.๒ จัดทำแผนบริหารจัดการเทคโนโลยีสารสนเทศ

๕.๔.๑.๓ ควบคุม ปรับปรุงเว็บไซต์เมืองพัทยา (www.pattaya.go.th)

๕.๔.๑.๔ ควบคุม ดูแล ห้องสั่งการและควบคุม (CCR) และ ห้อง Data Center (ห้อง server)

๕.๔.๑.๕ รวบรวมโครงการที่เกี่ยวข้องกับครุภัณฑ์คอมพิวเตอร์และอุปกรณ์คอมพิวเตอร์ เพื่อเสนอคณะกรรมการการบริหารและจัดการระบบคอมพิวเตอร์ของหน่วยงานในสังกัดกระทรวงมหาดไทย ระดับจังหวัดชลบุรี ระดับกระทรวงมหาดไทย

๕.๔.๑.๖ บันทึก แก้ไข และปรับปรุงข้อมูลในระบบข้อมูลกลางองค์กรปกครองส่วนท้องถิ่น ระบบศูนย์ข้อมูลเลือกตั้งผู้บริหาร สมาชิกสภาท้องถิ่นและทะเบียนของกรมส่งเสริมการปกครองท้องถิ่น

๕.๔.๑.๗ ปฏิบัติหน้าที่อื่นที่เกี่ยวข้องตามที่ได้รับมอบหมาย

๕.๔.๒ ฝ่ายการสื่อสาร มีหน้าที่ความรับผิดชอบ ดังนี้

๕.๔.๒.๑ สำรอง ออกแบบ และประมาณราคา งานติดตั้งระบบกล้องโทรทัศน์วงจรปิด งานปรับปรุง พัฒนาประสิทธิภาพระบบเครือข่ายและการสื่อสารของกล้องโทรทัศน์วงจรปิด

๕.๔.๒.๒ ควบคุม ดูแล ตรวจสอบ ระบบควบคุมและบริหารจัดการกล้องโทรทัศน์วงจรปิดส่วนกลาง (VMS : Video Management System) ระบบบันทึกภาพและแสดงผลภาพจากกล้องโทรทัศน์วงจรปิด รวมถึงรายงานผลสถานะ การใช้งานประจำวัน

๕.๔.๒.๓ ควบคุม ตรวจสอบ ซ่อมแซม และบำรุงรักษากล้องโทรทัศน์วงจรปิดและอุปกรณ์ประกอบ

๕.๔.๒.๔ ควบคุม ตรวจสอบ ซ่อมแซม และบำรุงรักษาอุปกรณ์เครือข่ายและการสื่อสารภายในของระบบกล้องโทรทัศน์วงจรปิด

๕.๔.๒.๕ ควบคุม ตรวจสอบ ซ่อมแซมระบบเครือข่ายใยแก้วนำแสงของระบบกล้องวงจรปิดของเมืองพัทยา

๕.๔.๒.๖ ควบคุม บำรุงรักษา อาคารศูนย์เชื่อมโยงโครงข่ายสื่อสารชุมชนและครุภัณฑ์ภายในศูนย์

/๕.๔.๒.๗ ตรวจสอบ...

๕.๔.๒.๗ ตรวจสอบ ดูแล ครุภัณฑ์และจัดทำบัญชีครุภัณฑ์โครงการที่อยู่ในความรับผิดชอบของฝ่ายการสื่อสาร

๕.๔.๒.๘ ปฏิบัติหน้าที่อื่นที่เกี่ยวข้องตามที่ได้รับมอบหมาย

๖. สำนักงานการศึกษา มีอำนาจหน้าที่ความรับผิดชอบเกี่ยวกับงานศึกษานิเทศ งานส่งเสริมคุณภาพและมาตรฐานหลักสูตร งานบริหารการศึกษาและพัฒนการศึกษา ทั้งการศึกษาในระบบการศึกษา การศึกษานอกระบบการศึกษา และการศึกษาตามอัธยาศัย เช่น การจัดการศึกษาในระดับการศึกษาปฐมวัย อนุบาลศึกษา ประถมศึกษา มัธยมศึกษา และอาชีวศึกษา งานบริหารวิชาการด้านการศึกษา งานพัฒนาสื่อ เทคโนโลยีและนวัตกรรมทางการศึกษา งานห้องสมุด พิพิธภัณฑ์ และเครือข่ายทางการศึกษา งานโรงเรียน งานกิจการนักเรียน งานการศึกษาปฐมวัย งานศูนย์พัฒนาเด็กเล็ก งานขยายโอกาสทางการศึกษา งานกิจกรรมเด็ก เยาวชน และการศึกษานอกโรงเรียน งานกีฬาและนันทนาการ งานการศาสนา งานบำรุงศิลป จารีตประเพณี ภูมิปัญญาท้องถิ่น และวัฒนธรรมอันดีของท้องถิ่น การสนองงานของสถาบันชาติ ศาสนาและพระมหากษัตริย์ เทิดทูนและดำรงไว้ซึ่งสถาบันอันสูงสุดของประเทศ งานบริการข้อมูล สถิติ ช่วยเหลือให้คำแนะนำทางวิชาการ และปฏิบัติหน้าที่อื่นที่เกี่ยวข้องตามที่ได้รับมอบหมาย โดยแบ่งโครงสร้างภายในส่วนราชการ ดังนี้

๖.๑ ฝ่ายบริหารงานทั่วไป มีหน้าที่ความรับผิดชอบเกี่ยวกับงานราชการทั่วไปของสำนัก และงานอื่นที่เกี่ยวข้อง ดังนี้

๖.๑.๑ งานสารบรรณและงานธุรการทั่วไปของส่วนราชการ การรับ - ส่ง บริการ ค้นหา จัดเก็บ รวบรวมข้อมูล ร่าง จัดพิมพ์หนังสือและเอกสารราชการ

๖.๑.๒ งานจัดการประชุมภายในส่วนราชการ และการประชุมอื่นที่เกี่ยวข้อง จัดเตรียมเอกสารการประชุม จัดทำรายงานการประชุมและติดตามผลการปฏิบัติงานตามมติที่ประชุม

๖.๑.๓ รวบรวมและจัดทำแผนงานโครงการและงบประมาณ รวมทั้งติดตามและรายงานความก้าวหน้า

๖.๑.๔ งานจัดซื้อจัดจ้าง การวางแผนการจัดซื้อจัดจ้างและการรายงานผลตามไตรมาส จัดทำฎีกาเบิกจ่ายเงิน จัดทำบัญชีการใช้จ่ายงบประมาณภายในสำนัก ตามข้อบัญญัติงบประมาณรายจ่ายประจำปี การจัดทำบัญชีการเบิกจ่ายพัสดุ ครุภัณฑ์ การจัดทำทะเบียนครุภัณฑ์

๖.๑.๕ ตรวจสอบ ดูแล ปรับปรุง ซ่อมแซม บำรุงรักษาอุปกรณ์ พัสดุ ครุภัณฑ์

๖.๑.๖ งานการเงินและบัญชี งานงบประมาณ และงานพัสดุ ของโรงเรียนในสังกัดเมืองพัทยา

๖.๑.๗ ปฏิบัติหน้าที่อื่นที่เกี่ยวข้องตามที่ได้รับมอบหมาย

๖.๒ หน่วยงานศึกษานิเทศก์ มีหน้าที่ความรับผิดชอบ ดังนี้

๖.๒.๑ การนิเทศการจัดการเรียนการสอนของครูตามมาตรฐานการเรียนรู้ของหลักสูตร

๖.๒.๒ การวิเคราะห์ วิจัยเกี่ยวกับการพัฒนาหลักสูตร กระบวนการจัดการเรียนรู้ การวัดและประเมินผลการเรียนรู้

๖.๒.๓ การจัดทำเอกสารคู่มือและสื่อปฏิบัติงาน

๖.๒.๔ ส่งเสริมระบบประกันคุณภาพการศึกษา

๖.๒.๕ การสร้างกลไกพัฒนาระบบบริหารงานวิชาการของสถานศึกษา

๖.๒.๖ การขับเคลื่อนนโยบายด้านการศึกษาของเมืองพัทยา

๖.๒.๗ ปฏิบัติหน้าที่อื่นที่เกี่ยวข้องตามที่ได้รับมอบหมาย

/๖.๓ ส่วนบริหาร...

๖.๓ ส่วนบริหารการศึกษา มีหน้าที่ความรับผิดชอบเกี่ยวกับงานวิชาการ งานห้องสมุด พิพิธภัณฑสถานและเครือข่ายการศึกษา และงานกิจการโรงเรียน โดยแบ่งส่วนราชการภายในออกเป็น ๓ ฝ่าย ดังนี้

๖.๓.๑ ฝ่ายวิชาการ มีหน้าที่ความรับผิดชอบ ดังนี้

๖.๓.๑.๑ วิเคราะห์ข้อมูล สถิติ และสารสนเทศเพื่อการวิจัยและประเมินผล การศึกษาสำหรับกำหนดยุทธศาสตร์ทางการศึกษาในภาพรวม

๖.๓.๑.๒ งานควบคุมการศึกษาและการประกันคุณภาพการศึกษา

๖.๓.๑.๓ งานวิจัยด้านการจัดการเรียนการสอน ด้านการบริหารการศึกษา และการจัดการศึกษา

๖.๓.๑.๔ งานประเมินผลการประกันคุณภาพการศึกษาภายในสถานศึกษา

๖.๓.๑.๕ งานพัฒนาสื่อเทคโนโลยีและนวัตกรรมทางการศึกษาโดยใช้ เทคโนโลยีในการส่งเสริมการจัดการเรียนการสอนและการบริหาร

๖.๓.๑.๖ งานจัดการองค์ความรู้ทางการศึกษาและการเผยแพร่สู่สาธารณะ

๖.๓.๑.๗ งานส่งเสริมเครือข่ายวิชาการเพื่อการศึกษา

๖.๓.๑.๘ งานบริการทางวิชาการ ระเบียบ และกฎหมายทางการศึกษา

๖.๓.๑.๙ งานเทียบโอนผลการเรียนต่างระบบ

๖.๓.๑.๑๐ งานแก้ไขข้อขัดข้องในการปฏิบัติงานตามแผนและนโยบาย ทำความเห็นสรุปรายงานที่เกี่ยวข้องกับอำนาจหน้าที่

๖.๓.๑.๑๑ ปฏิบัติหน้าที่อื่นที่เกี่ยวข้องตามที่ได้รับมอบหมาย

๖.๓.๒ ฝ่ายห้องสมุดพิพิธภัณฑสถานและเครือข่ายการศึกษา มีหน้าที่ความรับผิดชอบ ดังนี้

๖.๓.๒.๑ งานควบคุม ดูแล การบริหารงานห้องสมุดประชาชนเมืองพัทยา

๖.๓.๒.๒ งานส่งเสริมการใช้ห้องสมุดประชาชนเมืองพัทยาเป็นแหล่งวิชาการ และสถานที่พักผ่อนหย่อนใจ

๖.๓.๒.๓ งานส่งเสริมการมีส่วนร่วมจากภาคเอกชน ประชาชนและองค์กรต่าง ๆ

เพื่อสนับสนุนการเรียนรู้ของชุมชนท้องถิ่น

๖.๓.๒.๔ งานพัฒนาระบบเทคโนโลยีสารสนเทศเพื่อการให้บริการความรู้ ที่หลากหลายแก่ประชาชน

๖.๓.๒.๕ งานจัดกิจกรรม โครงการ ส่งเสริมการอ่าน การเรียนรู้ให้แก่เยาวชน และประชาชน การจัดแหล่งเครือข่ายทางการศึกษาเพื่อเป็นศูนย์การเรียนรู้ของชุมชนและท้องถิ่น

๖.๓.๒.๖ การจัดให้ใช้บริการพิพิธภัณฑสถานเป็นศูนย์การเรียนรู้ของชุมชน และท้องถิ่น

๖.๓.๒.๗ งานควบคุม ดูแล บำรุงรักษา และจัดทำทะเบียนคุมพัสดุ ครุภัณฑ์ และทรัพย์สินของห้องสมุดพิพิธภัณฑสถานและเครือข่ายการศึกษา

๖.๓.๒.๘ ปฏิบัติหน้าที่อื่นที่เกี่ยวข้องตามที่ได้รับมอบหมาย

๖.๓.๓ ฝ่ายกิจการโรงเรียน มีหน้าที่ความรับผิดชอบ ดังนี้

๖.๓.๓.๑ งานจัดการศึกษาและส่งเสริมพัฒนาคุณภาพและมาตรฐานการศึกษา ให้เป็นไปตามความต้องการของเมืองพัทยาและหลักเกณฑ์มาตรฐานที่รัฐกำหนด

๖.๓.๓.๒ งานส่งเสริม สนับสนุนความก้าวหน้าทางวิชาชีพครู

๖.๓.๓.๓ งานสวัสดิการนักเรียน

๖.๓.๓.๔ งานรวบรวมข้อมูลสถิติเกี่ยวกับโรงเรียน

/๖.๓.๓.๕ งานตรวจสอบ...

๖.๓.๓.๕ งานตรวจสอบหลักฐาน เอกสารต่าง ๆ ของโรงเรียน

๖.๓.๓.๖ งานดูแล จัดเตรียม และให้บริการวัสดุ อุปกรณ์ คู่มือครู สื่อการเรียน การสอนในโรงเรียน การจัดทำคู่มือพัฒนานักเรียน

๖.๓.๓.๗ งานสำรวจเด็กมีอายุก่อนเกณฑ์และตามเกณฑ์การศึกษาภาคบังคับ เพื่อให้เข้าเรียน และจัดทำบัญชีนักเรียน

๖.๓.๓.๘ งานแนะแนวการศึกษาต่อ

๖.๓.๓.๙ งานกำหนดแผนปฏิบัติงานเกี่ยวกับการจัดการศึกษาเด็กปฐมวัย

๖.๓.๓.๑๐ ควบคุม ดูแล ศูนย์พัฒนาเด็กเล็กและปฐมวัย

๖.๓.๓.๑๑ งานด้านหลักสูตรและการเตรียมความพร้อมสำหรับเด็ก งานวัดผล ประเมินผลการพัฒนาความพร้อมด้านร่างกาย อารมณ์ สังคม และสติปัญญา และจัดทำมาตรฐานการศึกษา สำหรับเด็กปฐมวัย

๖.๓.๓.๑๒ งานสื่อและเทคโนโลยีการศึกษาเด็กปฐมวัย

๖.๓.๓.๑๓ ปฏิบัติหน้าที่อื่นที่เกี่ยวข้องตามที่ได้รับมอบหมาย

๖.๔ ส่วนส่งเสริมการศึกษา ศาสนาและวัฒนธรรม มีหน้าที่ความรับผิดชอบเกี่ยวกับ งานการศึกษานอกระบบและตามอัธยาศัย งานกิจกรรมเด็กและเยาวชน และงานส่งเสริมศาสนา ศิลปะและ วัฒนธรรม โดยแบ่งส่วนราชการภายในออกเป็น ๓ ฝ่าย ดังนี้

๖.๔.๑ ฝ่ายการศึกษานอกระบบและตามอัธยาศัย มีหน้าที่ความรับผิดชอบ ดังนี้

๖.๔.๑.๑ จัดกิจกรรม ส่งเสริมการเรียนรู้และจัดการศึกษานอกระบบและ การศึกษาตามอัธยาศัย

๖.๔.๑.๒ วิเคราะห์ วิจัย การจัดการศึกษานอกระบบและตามอัธยาศัย

๖.๔.๑.๓ วางแผนกำหนดนโยบายแนวทางการดำเนินงาน แก้ไข ข้อขัดข้อง ในการปฏิบัติงานตามแผน

๖.๔.๑.๔ งานแนะแนวการศึกษาและอาชีพสำหรับผู้อยู่นอกระบบการศึกษา

๖.๔.๑.๕ ส่งเสริมการเรียนรู้ร่วมสำหรับผู้มีความบกพร่องทางการเรียนรู้

๖.๔.๑.๖ ให้บริการทางการศึกษาสำหรับเยาวชนและประชาชนที่ด้อยโอกาส

๖.๔.๑.๗ เผยแพร่ผลงานการศึกษานอกระบบและการศึกษาตามอัธยาศัย

๖.๔.๑.๘ จัดแหล่งการเรียนรู้การศึกษาที่หลากหลายเพื่อตอบสนองความ- ต้องการของชุมชน เช่น การปลูกฝังทางด้านคุณธรรมและจริยธรรมเพื่อพัฒนาคุณภาพชีวิต อบรมค่ายธรรมะ

๖.๔.๑.๙ ให้คำปรึกษาและความร่วมมือในการพัฒนาการจัดการศึกษา นอกระบบและตามอัธยาศัยเพื่อให้ภาคีเครือข่ายเกิดแรงจูงใจและมีความพร้อมในการมีส่วนร่วมในกิจกรรม

๖.๔.๑.๑๐ ปฏิบัติหน้าที่อื่นที่เกี่ยวข้องตามที่ได้รับมอบหมาย

๖.๔.๒ ฝ่ายกิจกรรมเด็กและเยาวชน มีหน้าที่ความรับผิดชอบ ดังนี้

๖.๔.๒.๑ ควบคุม ดูแลศูนย์เด็กและเยาวชน สนามกีฬา ลานกีฬาเพื่อเป็น ศูนย์กลางการจัดกิจกรรมของเด็กและเยาวชน

๖.๔.๒.๒ งานส่งเสริมให้เยาวชนออกกำลังกาย พัฒนาเครือข่ายของสมาชิก ศูนย์เยาวชนในด้านดนตรี กีฬา และศิลปะ

๖.๔.๒.๓ งานพัฒนาเด็กและเยาวชนให้เป็นไปตามแผนพัฒนาเด็กและ เยาวชนแห่งชาติ

๖.๔.๒.๔ จัดกิจกรรมของโรงเรียน นักเรียน ด้านการกีฬาและนันทนาการ

/๖.๔.๒.๔ จัดตั้ง...

๖.๔.๒.๕ จัดตั้งชมรมหรือกลุ่มกีฬาและนันทนาการเพื่อพัฒนาทักษะทางด้านกีฬาให้กับเด็กและเยาวชน

๖.๔.๒.๖ จัดกิจกรรมลูกเสือ-เนตรนารี

๖.๔.๒.๗ จัดกิจกรรมรณรงค์เพื่อป้องกันยาเสพติดในเด็กนักเรียนในสถานศึกษา

๖.๔.๒.๘ งานส่งเสริมความสัมพันธ์ระหว่างหน่วยงานกับสถานศึกษา และการบริหารจัดการร่วมกับกลุ่มงานเอกชน

๖.๔.๒.๙ ปฏิบัติหน้าที่อื่นที่เกี่ยวข้องตามที่ได้รับมอบหมาย

๖.๔.๓ ฝ่ายส่งเสริมศาสนา ศิลปะและวัฒนธรรม มีหน้าที่ความรับผิดชอบ ดังนี้

๖.๔.๓.๑ งานส่งเสริม สืบสาน การเรียนรู้ทางด้านศาสนา ศิลปะ วัฒนธรรม และภูมิปัญญาท้องถิ่น

๖.๔.๓.๒ งานพระราชพิธี รัฐพิธีสำคัญและงานพิธีการอื่น ๆ ของเมืองพัทยา

๖.๔.๓.๓ งานวางแผนพัฒนาหลักสูตรการเรียนการสอนด้านคุณธรรม จริยธรรม ศาสนา ศิลปะ วัฒนธรรมและมารยาท

๖.๔.๓.๔ งานอนุรักษ์ฟื้นฟู บำรุงรักษา ศิลปะ วัฒนธรรม เอกลักษณ์ความเป็นไทย สืบค้นภูมิปัญญาแต่ละชุมชนในท้องถิ่น

๖.๔.๓.๕ งานประชาสัมพันธ์และเผยแพร่ผลงานด้านศิลปะ วัฒนธรรม การแสดงต่าง ๆ วัฒนธรรมที่ผ่านการเลือกสรรกลั่นกรองสำหรับใช้ในกระบวนการศึกษา

๖.๔.๓.๖ จัดแหล่งเรียนรู้ทางศาสนา ศิลปะ วัฒนธรรม ภูมิปัญญาท้องถิ่น ให้เยาวชนในรูปแบบต่าง ๆ เช่น จัดอบรม จัดศึกษาดูงานแหล่งเรียนรู้

๖.๔.๓.๗ ส่งเสริมสนับสนุนและพัฒนาเครือข่ายการดำเนินการทางวัฒนธรรมทางการศึกษาโดยเน้นการมีส่วนร่วมของเครือข่าย

๖.๔.๓.๘ สำรวจ รวบรวมจัดทำข้อมูลในด้านจารีต ประเพณีท้องถิ่น ศิลปะ วัฒนธรรมและภูมิปัญญาท้องถิ่น

๖.๔.๓.๙ ปฏิบัติหน้าที่อื่นที่เกี่ยวข้องตามที่ได้รับมอบหมาย

๗. สำนักช่างสุขาภิบาล มีหน้าที่ความรับผิดชอบเกี่ยวกับงานสำรวจและออกแบบก่อสร้างระบบป้องกันและระบายน้ำ การออกแบบและวางโครงการระบบระบายน้ำ การป้องกันน้ำท่วม การระบายน้ำ และการบริหารพื้นที่น้ำท่วม การควบคุมงานก่อสร้างเกี่ยวกับการป้องกันน้ำท่วม น้ำกัดเซาะ ระบบท่อ ระบบสูบน้ำ การขออนุญาตและบำรุงรักษาระบบระบายน้ำ การบำรุงรักษาเครื่องจักรกล งานบริหารจัดการคุณภาพน้ำ การบำบัดน้ำเสีย งานวิเคราะห์ วิจัยข้อมูล สถิติการเจริญเติบโตของประชากร ชุมชน สถานประกอบการที่จำเป็นในการวางแผนระบบบำบัดน้ำเสีย งานสำรวจและออกแบบระบบบำบัดน้ำเสียสำหรับบ้านพักอาศัย อาคาร โรงแรม โรงพยาบาล และสถานประกอบการต่าง ๆ การพัฒนาระบบบำบัดน้ำเสีย งานวางแผนการตรวจสอบและควบคุมระบบบำบัดน้ำเสียของสถานที่บำบัดน้ำเสียอาคาร โรงพยาบาล และสถานประกอบการต่าง ๆ ประจำปี งานตรวจสอบวิเคราะห์และบำบัดคุณภาพแหล่งน้ำตามธรรมชาติและแหล่งน้ำต่าง ๆ งานตรวจสอบคุณภาพน้ำหลังการบำบัดก่อนปล่อยสู่แหล่งน้ำธรรมชาติ การวิเคราะห์คุณภาพน้ำและควบคุมมลพิษทางน้ำ สถานการณ์มลพิษทางน้ำ การจัดการปัญหามลภาวะทางน้ำทางวิศวกรรม เฝ้าระวัง ดูแลรักษาและอนุรักษ์แหล่งน้ำ คู คลอง และทะเล งานตรวจสอบควบคุมคุณภาพน้ำทั้งจากอาคารสถานประกอบการต่าง ๆ ที่เป็นแหล่งกำเนิดน้ำเสียให้เป็นไปตามกฎหมาย งานบริการข้อมูล สถิติ ช่วยเหลือให้คำแนะนำทางวิชาการในหน้าที่และความรับผิดชอบที่เกี่ยวข้องรวมทั้งปฏิบัติหน้าที่อื่นที่เกี่ยวข้องตามที่ได้รับมอบหมาย โดยแบ่งโครงสร้างภายในส่วนราชการ ดังนี้

/๗.๑ ฝ่ายบริหาร...

๗.๑ ฝ่ายบริหารงานทั่วไป มีหน้าที่ความรับผิดชอบเกี่ยวกับงานราชการทั่วไปของสำนัก และงานอื่นที่เกี่ยวข้อง ดังนี้

๗.๑.๑ งานสารบรรณและงานธุรการทั่วไปของส่วนราชการ การรับ - ส่ง บริการ ค้นหา จัดเก็บ รวบรวมข้อมูล ร่าง จัดพิมพ์หนังสือและเอกสารราชการ

๗.๑.๒ งานจัดการประชุมภายในส่วนราชการและการประชุมอื่นที่เกี่ยวข้อง จัดเตรียม เอกสารการประชุม จัดทำรายงานการประชุมและติดตามผลการปฏิบัติงานตามมติที่ประชุม

๗.๑.๓ รวบรวมและจัดทำแผนงานโครงการและงบประมาณ รวมทั้งติดตามและ รายงานความก้าวหน้า

๗.๑.๔ งานจัดซื้อจัดจ้าง การวางแผนการจัดซื้อจัดจ้างและการรายงานผล ตามไตรมาส จัดทำฎีกาเบิกจ่ายเงิน จัดทำบัญชีการใช้จ่ายงบประมาณภายในสำนัก ตามข้อบัญญัติงบประมาณ รายจ่ายประจำปี การจัดทำบัญชีการเบิกจ่ายพัสดุ ครุภัณฑ์ การจัดทำทะเบียนครุภัณฑ์

๗.๑.๕ ตรวจสอบ ดูแล ปรับปรุง ซ่อมแซม บำรุงรักษาอุปกรณ์ พัสดุ ครุภัณฑ์

๗.๑.๖ ปฏิบัติหน้าที่อื่นที่เกี่ยวข้องตามที่ได้รับมอบหมาย

๗.๒ ส่วนจัดการระบบป้องกันและระบายน้ำ มีหน้าที่ความรับผิดชอบเกี่ยวกับงาน ออกแบบและควบคุมการก่อสร้างระบบระบายน้ำ งานบำรุงรักษาระบบระบายน้ำ และงานเครื่องจักรกล โดยแบ่ง ส่วนราชการภายในออกเป็น ๓ ฝ่าย ดังนี้

๗.๒.๑ ฝ่ายออกแบบและควบคุมการก่อสร้างระบบระบายน้ำ มีหน้าที่ความ- รับผิดชอบ ดังนี้

๗.๒.๑.๑ สำรวจ ออกแบบและวางโครงการระบบระบายน้ำ การควบคุมงาน การประมาณราคางานก่อสร้างที่เกี่ยวข้องกับการป้องกันน้ำท่วม ท่อระบายน้ำพร้อมฝิวจราจร บ่อพักน้ำ บ่อสูบน้ำ และการระบายน้ำ

๗.๒.๑.๒ ให้คำปรึกษา แนะนำ ปรับปรุงแก้ไขปัญหาข้อขัดข้อง ที่เกี่ยวกับ งานด้านวิศวกรรมสุขาภิบาล

๗.๒.๑.๓ ควบคุม ตรวจสอบ ป้องกันและแก้ไขปัญหาน้ำท่วมในพื้นที่เมืองพัทยา

๗.๒.๑.๔ ศึกษา รวบรวม วิเคราะห์ข้อมูลทางวิศวกรรมที่เกี่ยวข้องกับโครงการ ป้องกันน้ำท่วม การระบายน้ำ และการบริหารพื้นที่น้ำท่วม

๗.๒.๑.๕ การวางระบบป้องกันน้ำกัดเซาะชายฝั่ง

๗.๒.๑.๖ การติดตามและประเมินผลการดำเนินงานและการปฏิบัติงานตาม แผนงานและโครงการต่าง ๆ

๗.๒.๑.๗ ปฏิบัติหน้าที่อื่นที่เกี่ยวข้องตามที่ได้รับมอบหมาย

๗.๒.๒ ฝ่ายบำรุงรักษาระบบระบายน้ำ มีหน้าที่ความรับผิดชอบ ดังนี้

๗.๒.๒.๑ ดูแล บำรุงรักษา ระบบระบายน้ำ ระบบท่อระบายน้ำ

๗.๒.๒.๒ ควบคุม ตรวจสอบติดตามการแก้ไขปัญหาด้านการระบายน้ำ การบริหารพื้นที่น้ำท่วมในเมืองพัทยา

๗.๒.๒.๓ ควบคุมตรวจสอบพิจารณาให้หนังสือรับรองการขออนุญาต ต่อเชื่อมท่อน้ำเสียและน้ำทิ้ง

๗.๒.๒.๔ งานควบคุมตรวจสอบความถูกต้องและความแข็งแรงของการต่อ ท่อเชื่อม ก่อนจะมีการปล่อยน้ำเสีย หรือระบายน้ำทิ้งลงสู่แหล่งน้ำสาธารณะ หรือออกสู่สิ่งแวดล้อม

/๗.๒.๒.๕ งานแก้ไข...

๗.๒.๒.๕ งานแก้ไขปัญหาด้านการระบายน้ำ และการจัดการพื้นที่น้ำท่วมใน
พื้นที่เมืองพัทยา

๗.๒.๒.๖ ปฏิบัติหน้าที่อื่นที่เกี่ยวข้องตามที่ได้รับมอบหมาย

๗.๒.๓ ฝ่ายเครื่องจักรกล มีหน้าที่ความรับผิดชอบ ดังนี้

๗.๒.๓.๑ ตรวจสอบ รายงานสภาพการชำรุดเสียหายของยานพาหนะ
เครื่องจักรกล เครื่องสูบน้ำ ของสำนักงานช่างสุขาภิบาล

๗.๒.๓.๒ ตรวจสอบ ซ่อมแซม บำรุงรักษา ประกอบ ดัดแปลง แก้ไข เครื่องมือ
เครื่องใช้ที่เกี่ยวข้องกับเครื่องจักรและเครื่องยนต์

๗.๒.๓.๓ คำนวณรายการ การประมาณราคาวัสดุ อุปกรณ์ที่ใช้ในการ
ปฏิบัติงานที่เกี่ยวข้องกับเครื่องจักรกล และเครื่องยนต์

๗.๒.๓.๔ ให้คำปรึกษาแนะนำ พิจารณาเสนอความคิดเห็นและปรับปรุง
แก้ไขปัญหาข้อขัดข้องเกี่ยวกับเครื่องจักรกล เครื่องยนต์ทุกชนิด

๗.๒.๓.๕ ปฏิบัติหน้าที่อื่นที่เกี่ยวข้องตามที่ได้รับมอบหมาย

**๗.๓ ส่วนจัดการคุณภาพน้ำ มีหน้าที่ความรับผิดชอบเกี่ยวกับงานพัฒนาระบบบำบัดน้ำเสีย
และงานวิเคราะห์คุณภาพน้ำและควบคุมมลพิษ โดยแบ่งส่วนราชการภายในออกเป็น ๒ ฝ่าย ดังนี้**

๗.๓.๑ ฝ่ายพัฒนาระบบบำบัดน้ำเสีย มีหน้าที่ความรับผิดชอบ ดังนี้

๗.๓.๑.๑ ควบคุม ตรวจสอบ การปฏิบัติงานในด้านงานระบบบำบัดน้ำเสีย
ระบบท่อ รวบรวมน้ำเสีย ระบบบำบัดตะกอน และระบบป้องกันน้ำท่วม

๗.๓.๑.๒ สำรอง ออกแบบโครงการบำบัดน้ำเสีย ซึ่งประกอบด้วยระบบท่อ
รวบรวมน้ำเสีย ระบบบำบัดตะกอน พร้อมจัดทำแบบข้อกำหนดรายการประกอบแบบและประมาณราคา

๗.๓.๑.๓ ตรวจสอบแก้ไขและให้คำแนะนำเกี่ยวกับปัญหาที่เกิดขึ้นกับระบบ
ท่อรวบรวมน้ำเสีย ระบบบำบัดน้ำเสีย และระบบบำบัดตะกอน ในส่วนที่เกี่ยวข้องกับงานด้านวิศวกรรม

๗.๓.๑.๔ จัดทำแบบมาตรฐานสำหรับระบบบำบัดน้ำเสีย จัดทำเอกสาร
วิชาการเกี่ยวกับระบบท่อรวบรวมน้ำเสีย ระบบบำบัดน้ำเสีย ระบบบำบัดตะกอน เพื่อเป็นประโยชน์ต่อ
ผู้ปฏิบัติงานและผู้สนใจทั่วไป

๗.๓.๑.๕ การควบคุมการก่อสร้างโครงการบำบัดน้ำเสีย และประสานหน่วยงาน
ที่เกี่ยวข้องกับปัญหาความเดือดร้อนจากการก่อสร้างฯ

๗.๓.๑.๖ ปฏิบัติหน้าที่อื่นที่เกี่ยวข้องตามที่ได้รับมอบหมาย

๗.๓.๒ ฝ่ายวิเคราะห์คุณภาพน้ำและควบคุมมลพิษ มีหน้าที่ความรับผิดชอบ ดังนี้

๗.๓.๒.๑ รวบรวมข้อมูล ตรวจสอบ สถานการณ์มลพิษทางน้ำในพื้นที่
เมืองพัทยา

๗.๓.๒.๒ จัดทำแผนหลักและแผนยุทธศาสตร์ ในการจัดการปัญหามลภาวะ
ทางน้ำอย่างเป็นระบบ

๗.๓.๒.๓ กำหนดโครงการแก้ไขปัญหาน้ำเสียตามลำดับความสำคัญและ
ความรุนแรงของปัญหาให้ครอบคลุมพื้นที่ที่เป็นปัญหามลภาวะทางน้ำของเมืองพัทยา

๗.๓.๒.๔ ให้คำปรึกษาเสนอแนะแนวทางการจัดการคุณภาพน้ำทางวิศวกรรม

๗.๓.๒.๕ งานเฝ้าระวังดูแลรักษา และอนุรักษ์แหล่งน้ำ คูคลองและทะเล

๗.๓.๒.๖ ควบคุม ตรวจสอบคุณภาพน้ำทิ้งจากอาคารสถานประกอบการต่าง ๆ
ที่เป็นแหล่งกำเนิดน้ำเสียให้เป็นไปตามกฎหมาย

๗.๓.๒.๗ งานรณรงค์สร้างจิตสำนึกให้ประชาชนมีความตระหนักและมี
ส่วนร่วมในการแก้ไขปัญหาผลกระทบทางน้ำ

๗.๓.๒.๘ ปฏิบัติหน้าที่อื่นที่เกี่ยวข้องตามที่ได้รับมอบหมาย

๘. สำนักสวัสดิการสังคม มีอำนาจหน้าที่ความรับผิดชอบเกี่ยวกับงานจัดทำแผนงานด้านการพัฒนาสังคม ด้านสวัสดิการสังคม และด้านสังคมสงเคราะห์ งานพัฒนาระบบ รูปแบบ มาตรการ และวิธีการพัฒนาสังคม การจัดสวัสดิการสังคม และการสังคมสงเคราะห์ที่สอดคล้องกับสภาพปัญหา และความต้องการของประชาชน งานพัฒนาชุมชนและส่งเสริมอาชีพ งานสำรวจและจัดตั้งคณะกรรมการชุมชน งานจัดระเบียบชุมชน งานพัฒนาศักยภาพทรัพยากรมนุษย์ การสร้างความเป็นธรรมและความเสมอภาคในการดำรงชีวิต งานส่งเสริมการมีส่วนร่วมของภาคประชาคม งานฝึกอบรมและเผยแพร่ความรู้เกี่ยวกับการพัฒนาชุมชน งานสังคมสงเคราะห์เด็ก สตรี ผู้สูงอายุ ผู้พิการ ทูพพลภาพ ผู้ด้อยโอกาส ผู้ไร้ที่พึ่ง ผู้ประสบภัยพิบัติต่าง ๆ งานสงเคราะห์เด็กและเยาวชน ผู้พิการทางร่างกายและสมอง งานสงเคราะห์เด็กและเยาวชนผู้ถูกทอดทิ้ง เรื้อรัง ไร้ที่พึ่ง ถูกทำร้ายร่างกาย งานสงเคราะห์ครอบครัวที่ประสบปัญหาความเดือดร้อนและเผยแพร่ความรู้เกี่ยวกับการดำเนินชีวิตในครอบครัว งานจ่ายเงินเบี้ยยังชีพผู้สูงอายุ ผู้พิการ ผู้ป่วยเอดส์ งานส่งเสริมและพัฒนาคุณภาพและความมั่นคงในชีวิตของประชาชน งานส่งเสริมสวัสดิภาพเด็กและเยาวชนที่ประพฤติดนไม่เหมาะสมแก่วัย งานส่งเสริมสนับสนุนการจัดสวัสดิการสังคมแก่เด็ก สตรี ผู้สูงอายุ ผู้พิการ และผู้ด้อยโอกาส งานส่งเสริมคุ้มครองและพิทักษ์สิทธิของบุคคล งานส่งเสริมและพัฒนาสถาบันครอบครัว ตลอดจนศึกษา วิเคราะห์ วิจัย ปัญหาและแนวทางการดำเนินงานการพัฒนาสังคม งานบริการข้อมูล สถิติ ช่วยเหลือให้คำแนะนำทางวิชาการ และปฏิบัติหน้าที่อื่นที่เกี่ยวข้องตามที่ได้รับมอบหมาย โดยแบ่งโครงสร้างภายในส่วนราชการ ดังนี้

๘.๑ ฝ่ายบริหารงานทั่วไป มีหน้าที่ความรับผิดชอบเกี่ยวกับงานราชการทั่วไปของสำนัก และงานอื่นที่เกี่ยวข้อง ดังนี้

๘.๑.๑ งานสารบรรณและงานธุรการทั่วไปของส่วนราชการ การรับ - ส่ง บริการ ค้นหา จัดเก็บ รวบรวมข้อมูล ร่าง จัดพิมพ์หนังสือและเอกสารราชการ

๘.๑.๒ งานจัดการประชุมภายในส่วนราชการ และการประชุมอื่นที่เกี่ยวข้อง จัดเตรียมเอกสารการประชุม จัดทำรายงานการประชุมและติดตามผลการปฏิบัติงานตามมติที่ประชุม

๘.๑.๓ รวบรวมและจัดทำแผนงานโครงการและงบประมาณ รวมทั้งติดตามและรายงานความก้าวหน้า

๘.๑.๔ งานจัดซื้อจัดจ้าง การวางแผนการจัดซื้อ จัดจ้างและการรายงานผลตาม ไตรมาส จัดทำฎีกาเบิกจ่ายเงิน จัดทำบัญชีการใช้จ่ายงบประมาณภายในสำนัก ตามข้อบัญญัติงบประมาณรายจ่ายประจำปี การจัดทำบัญชีการเบิกจ่ายพัสดุ ครุภัณฑ์ การจัดทำทะเบียนครุภัณฑ์

๘.๑.๕ ตรวจสอบ ดูแล ปรับปรุง ซ่อมแซม บำรุงรักษาอุปกรณ์ พัสดุ ครุภัณฑ์

๘.๑.๖ ปฏิบัติหน้าที่อื่นที่เกี่ยวข้องตามที่ได้รับมอบหมาย

๘.๒ ส่วนพัฒนาชุมชนและส่งเสริมอาชีพ มีหน้าที่ความรับผิดชอบเกี่ยวกับงานพัฒนาชุมชน และงานส่งเสริมและพัฒนาอาชีพ โดยแบ่งส่วนราชการภายในออกเป็น ๒ ฝ่าย ดังนี้

๘.๒.๑ ฝ่ายพัฒนาชุมชน มีหน้าที่ความรับผิดชอบ ดังนี้

๘.๒.๑.๑ งานสำรวจ และจัดตั้งชุมชน การกำหนดอาณาเขตชุมชน จัดทำ ข้อมูลชุมชน และจัดทำทะเบียนบัญชีประชากรชุมชน

๘.๒.๑.๒ งานจัดทำแผนชุมชน และจัดระเบียบชุมชน

๘.๒.๑.๓ งานจัดการฝึกอบรมและถ่ายทอดความรู้เกี่ยวกับการพัฒนาชุมชน

/๘.๒.๑.๔ งานส่งเสริม...

๘.๒.๑.๔ งานส่งเสริม สนับสนุนการมีส่วนร่วมของประชาชน สร้างศักยภาพให้ชุมชนเข้มแข็ง ฟังตนเองได้สร้างเครือข่ายการดำเนินงานด้านพัฒนาชุมชน

๘.๒.๑.๕ งานพัฒนาและเสริมสร้างศักยภาพคน ชุมชน ให้มีคุณภาพและยั่งยืนตามหลักปรัชญาเศรษฐกิจพอเพียง

๘.๒.๑.๖ งานส่งเสริมการมีส่วนร่วมของประชาชนในการสร้างความปรองดองสมานฉันท์บนพื้นฐานความแตกต่างทางความคิดและมีส่วนร่วมในการเสนอแนวคิดในการพัฒนาท้องถิ่น

๘.๒.๑.๗ งานเสริมสร้างให้เกิดความเสมอภาค ความเป็นธรรม และลดความเหลื่อมล้ำทางสังคม

๘.๒.๑.๘ งานจัดกิจกรรมโครงการเพื่อส่งเสริม สนับสนุนการพัฒนาชุมชน

๘.๒.๑.๙ งานประชาสัมพันธ์และเผยแพร่กิจกรรมต่าง ๆ ของชุมชน

๘.๒.๑.๑๐ ติดตาม/แก้ไขปัญหาโครงการต่าง ๆ ตามนโยบายของรัฐบาล

๘.๒.๑.๑๑ สนับสนุนการจัดตั้งสมาคมชุมชน ติดตาม และประสานงานในการทำกิจกรรมของสมาคม

๘.๒.๑.๑๒ งานส่งเสริมและพัฒนากิจการสตรีและครอบครัว

๘.๒.๑.๑๓ ปฏิบัติหน้าที่อื่นที่เกี่ยวข้องตามที่ได้รับมอบหมาย

๘.๒.๒ ฝ่ายส่งเสริมและพัฒนาอาชีพ มีหน้าที่ความรับผิดชอบ ดังนี้

๘.๒.๒.๑ งานวิเคราะห์ วางแผน การดำเนินงานด้านการพัฒนาเศรษฐกิจชุมชน

๘.๒.๒.๒ งานส่งเสริม สนับสนุนกลุ่มอาชีพและการฝึกอบรมอาชีพ

๘.๒.๒.๓ งานสนับสนุนการสร้างผลิตภัณฑ์และการบริการของชุมชน การพัฒนารูปแบบผลิตภัณฑ์และคุณภาพผลิตภัณฑ์ชุมชน

๘.๒.๒.๔ งานประชาสัมพันธ์และส่งเสริมทางการตลาดสินค้าชุมชน

๘.๒.๒.๕ จัดทำข้อมูลกลุ่มอาชีพ ติดตามและประเมินผลการดำเนินงานของกลุ่มอาชีพ

๘.๒.๒.๖ ดำเนินการตามนโยบายรัฐบาลด้านการส่งเสริมอาชีพ

๘.๒.๒.๗ สนับสนุนการจ้างงาน การจัดตลาดนัดแรงงานร่วมกับแรงงานจังหวัดชลบุรีและสนับสนุนกิจกรรมอาสาสมัครแรงงาน จัดทำข้อมูลข่าวสารแรงงานและประชาสัมพันธ์

๘.๒.๒.๘ ควบคุม ดูแลศูนย์ฝึกอบรมอาชีพเมืองพัทยา

๘.๒.๒.๙ จัดกิจกรรมโครงการเพื่อสนับสนุนและส่งเสริมการพัฒนารายได้ของประชาชน

๘.๒.๒.๑๐ ส่งเสริมการใช้ภูมิปัญญาท้องถิ่นและนวัตกรรมสร้างอัตลักษณ์

ของผลิตภัณฑ์และงานบริการ

๘.๒.๒.๑๑ ส่งเสริม สนับสนุนช่องทางการจำหน่ายผลิตภัณฑ์ให้หลากหลาย

และทันสมัยสอดคล้องนโยบาย THAILAND ๔.๐

๘.๒.๒.๑๒ ปฏิบัติหน้าที่อื่นที่เกี่ยวข้องตามที่ได้รับมอบหมาย

๘.๓ ส่วนสังคมสงเคราะห์ มีหน้าที่ความรับผิดชอบเกี่ยวกับงานสังคมสงเคราะห์ และงานส่งเสริมสวัสดิการสังคม โดยแบ่งส่วนราชการภายนอกเป็น ๒ ฝ่าย ดังนี้

๘.๓.๑ ฝ่ายสังคมสงเคราะห์ มีหน้าที่ความรับผิดชอบ ดังนี้

๘.๓.๑.๑ งานสงเคราะห์และช่วยเหลือกลุ่มเป้าหมาย เด็ก เยาวชน สตรี ผู้สูงอายุ คนพิการ ผู้ด้อยโอกาส บุคคลไร้ที่พึ่ง ผู้ประสบปัญหาทางสังคม ผู้ประสบภัยพิบัติ

/๘.๓.๑.๒ งานคุ้มครอง...

๘.๓.๑.๒ งานคุ้มครองและพิทักษ์สิทธิ กลุ่มเป้าหมาย เด็ก เยาวชน สตรี ผู้สูงอายุ คนพิการ ทพพลภาพ ผู้ด้อยโอกาส บุคคลไร้ที่พึ่ง ผู้ประสบปัญหาทางสังคม ตามพระราชบัญญัติคุ้มครองเด็ก พ.ศ. ๒๕๔๖ พระราชบัญญัติคุ้มครองผู้ถูกกระทำทารุณกรรมในครอบครัว พ.ศ. ๒๕๕๐ และกฎหมายอื่นที่เกี่ยวข้องในด้านต่าง ๆ

๘.๓.๑.๓ งานส่งเสริมสวัสดิภาพเด็ก เยาวชน บุคคลไร้ที่พึ่ง และขอทาน ตามพระราชบัญญัติคุ้มครองคนไร้ที่พึ่ง พ.ศ. ๒๕๕๗ พระราชบัญญัติขอทาน พ.ศ. ๒๕๕๙ และกฎหมายอื่น ๆ ที่เกี่ยวข้อง

๘.๓.๑.๔ งานส่งเสริมและพัฒนาสถาบันครอบครัว

๘.๓.๑.๕ งานสงเคราะห์ครอบครัวที่ประสบปัญหาความเดือดร้อนและเผยแพร่ความรู้เกี่ยวกับการดำเนินชีวิตในครอบครัว

๘.๓.๑.๖ การให้ความช่วยเหลือประชาชนตามอำนาจหน้าที่ของเมืองพัทยา

๘.๓.๑.๗ สนับสนุนและพัฒนาองค์กรเครือข่ายพัฒนาสังคมและสังคมสงเคราะห์ เช่น ด้านเด็ก เยาวชน สตรี ผู้สูงอายุ คนพิการ บุคคลไร้ที่พึ่งและขอทาน ทั้งภาครัฐและภาคเอกชน

๘.๓.๑.๘ งานประสานและร่วมมือกับหน่วยงานที่เกี่ยวข้องเพื่อการสังคมสงเคราะห์

๘.๓.๑.๙ งานสงเคราะห์เบี้ยยังชีพผู้สูงอายุ

๘.๓.๑.๑๐ ควบคุม ดูแล ศูนย์ช่วยเหลือผู้ประสบปัญหาทางสังคม

๘.๓.๑.๑๑ สำรวจ วิเคราะห์ วิจัยสภาพปัญหาที่เกี่ยวข้อง

๘.๓.๑.๑๒ สนับสนุนการดำเนินงานสมาคมฌาปนกิจสงเคราะห์ เมืองพัทยา

๘.๓.๑.๑๓ งานบริการให้คำปรึกษา แนะนำในด้านสังคมสงเคราะห์

๘.๓.๑.๑๔ ปฏิบัติหน้าที่อื่นที่เกี่ยวข้องตามที่ได้รับมอบหมาย

๘.๓.๒ ฝ่ายส่งเสริมสวัสดิการสังคม มีหน้าที่ความรับผิดชอบ ดังนี้

๘.๓.๒.๑ งานส่งเสริมและจัดสวัสดิการสังคม และบริการสังคมด้านอื่น ๆ ตามพระราชบัญญัติส่งเสริมสวัสดิการสังคม พ.ศ. ๒๕๔๖ และกฎหมายอื่น ๆ ที่เกี่ยวข้อง

๘.๓.๒.๒ งานส่งเสริมและพัฒนาคุณภาพชีวิตด้านการจัดสวัสดิการสังคมที่เกี่ยวข้อง

๘.๓.๒.๓ ดำเนินงานด้านการจัดสวัสดิการ เบี้ยยังชีพผู้สูงอายุ คนพิการ เงินอุดหนุนเด็กแรกเกิด โครงการสวัสดิการแห่งรัฐ

๘.๓.๒.๔ งานส่งเสริมการจัดสวัสดิการด้านที่อยู่อาศัยของประชาชนในเขตพื้นที่เมืองพัทยา

๘.๓.๒.๕ งานประสานและร่วมมือกับหน่วยงานที่เกี่ยวข้องเพื่อการจัดสวัสดิการสังคม

๘.๓.๒.๖ การจัดตั้ง/ดำเนินการกองทุนสวัสดิการชุมชน

๘.๓.๒.๗ งานสำรวจ วิเคราะห์ วิจัยสภาพปัญหาที่เกี่ยวข้อง

๘.๓.๒.๘ งานบริการให้คำปรึกษา แนะนำในด้านสวัสดิการสังคม

๘.๓.๒.๙ ปฏิบัติหน้าที่อื่นที่เกี่ยวข้องตามที่ได้รับมอบหมาย

/๙. สำนักทรัพยากร...

๙. สำนักทรัพยากรธรรมชาติและสิ่งแวดล้อม มีหน้าที่ความรับผิดชอบเกี่ยวกับการบริหารจัดการด้านทรัพยากรธรรมชาติและสิ่งแวดล้อม การกำหนดมาตรการและแผนดำเนินงานด้านทรัพยากรธรรมชาติและสิ่งแวดล้อม งานบริการรักษาความสะอาด งานบริการและพัฒนาระบบจัดการมูลฝอย งานบริหารจัดการของเสียอันตรายและสิ่งปฏิกูล งานวางแผนและการจัดทำแผนดำเนินงานด้านการควบคุมคุณภาพและเฝ้าระวังอากาศ เสียง ยานพาหนะ และแหล่งอื่น ๆ การเฝ้าระวังและติดตามตรวจสอบคุณภาพสิ่งแวดล้อม จัดทำรายงานสถานการณ์สิ่งแวดล้อม งานบำรุงรักษาสวนสาธารณะ สถานที่พักผ่อนหย่อนใจ งานบำรุงรักษาพันธุ์ไม้ออนุรักษ์พันธุ์ไม้ เพาะชำ ขยายพันธุ์ไม้ การสงวน การอนุรักษ์ การตัดตกแต่งต้นไม้ และการฟื้นฟูทรัพยากรธรรมชาติและสิ่งแวดล้อม การศึกษา ค้นคว้า วิเคราะห์ วิจัย เพื่อแก้ไข ฟื้นฟู ส่งเสริมและรักษาคุณภาพสิ่งแวดล้อม การประเมินผลกระทบสิ่งแวดล้อม งานคุ้มครอง ดูแลและบำรุงรักษาทรัพยากรธรรมชาติและจัดการพื้นที่สีเขียว การส่งเสริมคุณภาพสิ่งแวดล้อม การใช้เทคโนโลยีสะอาดที่เป็นมิตรกับสิ่งแวดล้อม งานส่งเสริมเผยแพร่ประชาสัมพันธ์ให้ความรู้เพื่อปลูกจิตสำนึกด้านสิ่งแวดล้อมและตระหนักถึงคุณค่าความสำคัญของทรัพยากรธรรมชาติและปฏิบัติหน้าที่อื่นที่เกี่ยวข้องตามที่ได้รับมอบหมาย โดยแบ่งโครงสร้างภายในส่วนราชการ ดังนี้

๙.๑ ฝ่ายบริหารงานทั่วไป มีหน้าที่ความรับผิดชอบ ดังนี้

๙.๑.๑ งานสารบรรณและงานธุรการทั่วไปของส่วนราชการ การรับ - ส่ง บริการ ค้นหา จัดเก็บ รวบรวมข้อมูล ร่าง จัดพิมพ์หนังสือและเอกสารราชการ

๙.๑.๒ งานจัดการประชุมภายในส่วนราชการ และการประชุมอื่นที่เกี่ยวข้อง จัดเตรียมเอกสารการประชุม จัดทำรายงานการประชุมและติดตามผลการปฏิบัติงานตามมติที่ประชุม

๙.๑.๓ รวบรวมและจัดทำแผนงานโครงการและงบประมาณ รวมทั้งติดตามและรายงานความก้าวหน้า

๙.๑.๔ งานจัดซื้อจัดจ้าง การวางแผนการจัดซื้อจัดจ้าง และการรายงานผลตามไตรมาส จัดทำฎีกาเบิกจ่ายเงิน ควบคุมและจัดทำบัญชีการใช้จ่ายงบประมาณภายในสำนัก ตามข้อบัญญัติงบประมาณรายจ่ายประจำปี การจัดทำบัญชีการเบิกจ่ายพัสดุ ครุภัณฑ์ การจัดทำทะเบียนครุภัณฑ์

๙.๑.๕ ตรวจสอบ ดูแล ปรับปรุง ซ่อมแซม บำรุงรักษาอุปกรณ์ พืช ครุภัณฑ์

๙.๑.๖ ปฏิบัติหน้าที่อื่นที่เกี่ยวข้องตามที่ได้รับมอบหมาย

๙.๒ ส่วนควบคุมมลพิษ มีหน้าที่ความรับผิดชอบเกี่ยวกับงานควบคุมการรักษาความสะอาด งานควบคุมการกำจัดมูลฝอยและสิ่งปฏิกูล และงานจัดการคุณภาพอากาศและเสียง โดยแบ่งส่วนราชการภายในออกเป็น ๓ ฝ่าย ดังนี้

๙.๒.๑ ฝ่ายควบคุมการรักษาความสะอาด มีหน้าที่ความรับผิดชอบ ดังนี้

๙.๒.๑.๑ การจัดการความสะอาดถนนและที่สาธารณะ

๙.๒.๑.๒ งานควบคุม กำกับดูแล ตรวจสอบการปฏิบัติงานจ้างเหมาเอกชนทำความสะอาดถนนให้ถูกต้องตรงตามสัญญาจ้าง

๙.๒.๑.๓ การจัดการเก็บมูลฝอยชุมชน

๙.๒.๑.๔ งานควบคุม กำกับดูแล ตรวจสอบการปฏิบัติงานจ้างเหมาเอกชนในการเก็บขนมูลฝอยให้ถูกต้องตรงตามสัญญาจ้าง

๙.๒.๑.๕ งานควบคุมการติดตั้งป้ายโฆษณาชั่วคราว ตามพระราชบัญญัติรักษาความสะอาดและความเป็นระเบียบเรียบร้อยของบ้านเมือง พ.ศ. ๒๕๓๕

๙.๒.๑.๖ การจัดการดูแลสิ่งปฏิกูล

- ๙.๒.๑.๗ งานควบคุม กำกับ ตรวจสอบการใช้นานพาหนะและการซ่อมบำรุง
- ๙.๒.๑.๘ ปฏิบัติหน้าที่อื่นที่เกี่ยวข้องตามที่ได้รับมอบหมาย

๙.๒.๒ ฝ่ายควบคุมการกำจัดมูลฝอยและสิ่งปฏิกูล มีหน้าที่ความรับผิดชอบ ดังนี้

ของเสียอันตราย

๙.๒.๒.๑ การจัดการขนถ่ายและกำจัดมูลฝอยชุมชน มูลฝอยติดเชื้อและ

๙.๒.๒.๒ งานควบคุมและตรวจสอบการปฏิบัติงานจ้างเหมาเอกชนในการดำเนินการจัดการขนถ่ายและกำจัดมูลฝอยชุมชน และมูลฝอยติดเชื้อให้ปฏิบัติงานให้ถูกต้องตรงตามสัญญาจ้าง

๙.๒.๒.๓ งานดูแล บำรุงรักษา สถานที่กำจัดมูลฝอยชุมชน ณ ศูนย์กำจัดมูลฝอยเมืองพัทยา ตำบลเขาไม้แก้ว อำเภอบางละมุง จังหวัดชลบุรี

๙.๒.๒.๔ งานควบคุม ดูแล สถานีขนถ่ายมูลฝอยเมืองพัทยา (สุขุมวิท-พัทยา ซ.๓)

๙.๒.๒.๕ งานควบคุม กำกับดูแล การกำจัดสิ่งปฏิกูล ณ ศูนย์กำจัดสิ่งปฏิกูล

๙.๒.๓ ฝ่ายจัดการคุณภาพอากาศและเสียง มีหน้าที่ความรับผิดชอบ ดังนี้

๙.๒.๓.๑ งานตรวจสอบคุณภาพสิ่งแวดล้อมด้านคุณภาพอากาศและเสียง

๙.๒.๓.๒ จัดทำรายงานการตรวจวัดคุณภาพอากาศและเสียงตามจุดต่าง ๆ เพื่อเฝ้าระวังมลพิษทางอากาศและเสียงที่เกิดขึ้นในเขตเมืองพัทยา

๙.๒.๓.๓ งานแก้ไขปัญหาด้านการจัดการคุณภาพอากาศและเสียง

๙.๒.๓.๔ การเฝ้าระวัง ติดตามสถานการณ์การเปลี่ยนแปลงสภาพภูมิอากาศ

๙.๒.๓.๕ งานควบคุม กำกับ ตรวจสอบการใช้นานพาหนะและการซ่อมบำรุง

๙.๒.๓.๖ ปฏิบัติหน้าที่อื่นที่เกี่ยวข้องตามที่ได้รับมอบหมาย

๙.๓ ส่วนส่งเสริมคุณภาพสิ่งแวดล้อม มีหน้าที่ความรับผิดชอบเกี่ยวกับงานพฤกษศาสตร์ และงานทรัพยากรธรรมชาติ โดยแบ่งส่วนราชการภายในออกเป็น ๒ ฝ่าย ดังนี้

๙.๓.๑ ฝ่ายพฤกษศาสตร์ มีหน้าที่ความรับผิดชอบ ดังนี้

๙.๓.๑.๑ การจัดการบำรุงรักษาดูแลสวนหย่อม สวนสาธารณะ สถานที่พักผ่อนหย่อนใจ เกาะกลางถนน ริมทางเท้า และไหล่ถนน

๙.๓.๑.๒ งานตัดแต่งต้นไม้

๙.๓.๑.๓ การจัดการพื้นที่สีเขียว

๙.๓.๑.๔ งานจัดการเรือนเพาะชำ ขยายและบำรุงรักษาพันธุ์ไม้ดอก - ไม้ประดับ เพื่อใช้ในการจัดตกแต่งสวนหย่อม สวนสาธารณะ และสถานที่ราชการ

๙.๓.๑.๕ งานจัดและตกแต่งสถานที่ด้วยพันธุ์ไม้ดอก - ไม้ประดับในงานพิธีการงานพระราชพิธี และงานเทศกาลต่าง ๆ

๙.๓.๑.๖ งานควบคุม ตรวจสอบ ซ่อมแซม บำรุงรักษาระบบรดน้ำต้นไม้และระบบไฟฟ้าแสงสว่างภายในสวนสาธารณะ สถานที่พักผ่อนหย่อนใจ

๙.๓.๑.๗ งานควบคุม ดูแล บำรุงรักษาซ่อมแซม อาคารสถานที่และอุปกรณ์ต่าง ๆ ภายในสวนสาธารณะ สถานที่พักผ่อนหย่อนใจ

๙.๓.๑.๘ งานควบคุม กำกับ ตรวจสอบการใช้ยานพาหนะและการซ่อมบำรุง

๙.๓.๑.๙ ปฏิบัติหน้าที่อื่นที่เกี่ยวข้องตามที่ได้รับมอบหมาย

๙.๓.๒ ฝ่ายทรัพยากรธรรมชาติ มีหน้าที่ความรับผิดชอบ ดังนี้

๙.๓.๒.๑ งานอนุรักษ์ สงวน ฟื้นฟูทรัพยากรธรรมชาติ ป้องกันการทำลาย

ทรัพยากรและระบบนิเวศทางทะเลและชายฝั่ง

๙.๓.๒.๒ การศึกษาค้นคว้า วิเคราะห์ วิจัย เพื่อแก้ไข ฟื้นฟู ส่งเสริมและ

รักษาคุณภาพสิ่งแวดล้อม กำหนดมาตรการและแผนดำเนินงานด้านสิ่งแวดล้อม การประเมินผลกระทบสิ่งแวดล้อม

๙.๓.๒.๓ งานคุ้มครอง ดูแลและบำรุงรักษาทรัพยากรธรรมชาติ การใช้

เทคโนโลยีสะอาดที่เป็นมิตรกับสิ่งแวดล้อม

๙.๓.๒.๔ งานจัดฝึกอบรม การจัดกิจกรรม สร้างจิตสำนึกด้านสิ่งแวดล้อม

และส่งเสริมการมีส่วนร่วมของประชาชนในการ สงวน บำรุงรักษาและการใช้ประโยชน์จากทรัพยากรธรรมชาติ ตลอดจนการสร้างสามัญสำนึกให้ประชาชนรู้สึกหวงแหนและเห็นคุณค่าของศิลปกรรม วิถีชีวิตชุมชนพื้นถิ่น และสิ่งแวดล้อม

๙.๓.๒.๕ ประสานงานด้านทรัพยากรธรรมชาติทั้งทางทะเลและชายฝั่ง

วิถีชีวิตชุมชนพื้นถิ่น โดยประสานความร่วมมือหรือดำเนินงานร่วมกับส่วนราชการอื่น ๆ

๙.๓.๒.๖ การเฝ้าระวังและตรวจสอบคุณภาพสิ่งแวดล้อม งานจัดทำและ

พัฒนาระบบฐานข้อมูลด้านการจัดการสิ่งแวดล้อม

๙.๓.๒.๗ งานควบคุม กำกับ ตรวจสอบการใช้ยานพาหนะและการซ่อมบำรุง

๙.๓.๒.๘ ปฏิบัติหน้าที่อื่นที่เกี่ยวข้องตามที่ได้รับมอบหมาย

๑๐. สำนักงานท่องเที่ยวและกีฬา มีอำนาจหน้าที่ความรับผิดชอบเกี่ยวกับงานการประชาสัมพันธ์ งานด้านวิเทศสัมพันธ์ การวิเทศสัมพันธ์นำเอกลักษณ์อันโดดเด่นเชิงดูสถานสัมพันธ์อันดีกับนานาชาติ งานแผนงานหรือโครงการความร่วมมือกับต่างประเทศ การจัดกิจกรรมประชุมและนิทรรศการ และนันทนาการ ระดับชาติและนานาชาติ งานจัดทำแผนพัฒนาด้านการท่องเที่ยว การวางแผน การวิเคราะห์ปัจจัยความเสี่ยง การพัฒนาและส่งเสริมการท่องเที่ยวในรูปแบบใหม่เพื่อดึงดูดนักท่องเที่ยว การพัฒนาแหล่งท่องเที่ยว การพัฒนา การท่องเที่ยวให้มุ่งสู่การเป็นศูนย์กลางทางการท่องเที่ยวของประเทศในระดับภูมิภาคและระดับโลก การพัฒนา กีฬาเพื่อการท่องเที่ยว การสร้างมูลค่าเพิ่มทางเศรษฐกิจให้กับเมืองพัทยาและเศรษฐกิจโดยรวมของประเทศ การเป็นช่องทางในการแลกเปลี่ยนและเผยแพร่วัฒนธรรมทั้งในและต่างประเทศ การสร้างสรรค์การท่องเที่ยว แนวใหม่ให้เมืองพัทยานีความทันสมัยที่มีการใช้เทคโนโลยีสารสนเทศและการสื่อสารรูปแบบใหม่มาใช้ในการ ออกแบบการผลิตสื่อการท่องเที่ยวในรูปแบบอิเล็กทรอนิกส์ (Digital Content) สื่อเคลื่อนไหว (Digital Animation) เพื่อให้เมืองพัทยานีเป็นเมืองท่องเที่ยวดิจิทัลที่สมบูรณ์ รวมทั้งการเผยแพร่และประชาสัมพันธ์ ผ่านช่องทางการสื่อสารอันทันสมัยเพื่อเผยแพร่การท่องเที่ยวให้ประเทศสมาชิกอาเซียนและนานาชาติได้เข้าถึงการท่องเที่ยวของเมืองพัทยานีได้โดยง่าย สร้างกระแสนิยมสร้างรายได้เข้าประเทศจากการท่องเที่ยว และส่งออกสินค้าบริการการท่องเที่ยว กีฬา ศิลปะ วัฒนธรรม การส่งเสริมการผลิตสารคดีและภาพยนตร์ การส่งเสริมศิลปะ วัฒนธรรมสร้างสรรค์ เพื่อการท่องเที่ยว การจัดมหกรรมการท่องเที่ยว การจัดมหกรรมกีฬารวมทั้งปฏิบัติหน้าที่อื่นที่เกี่ยวข้องตามที่ได้รับมอบหมาย โดยแบ่งโครงสร้างภายในส่วนราชการ ดังนี้

๑๐.๑ ส่วนอำนวยการ มีหน้าที่ความรับผิดชอบเกี่ยวกับงานบริหารงานทั่วไปของสำนักงานการประชาสัมพันธ์ และงานวิเทศสัมพันธ์ โดยแบ่งส่วนราชการภายในออกเป็น ๓ ฝ่าย ดังนี้

๑๐.๑.๑ ฝ่ายบริหารงานทั่วไป มีหน้าที่ความรับผิดชอบ ดังนี้

๑๐.๑.๑.๑ งานสารบรรณและงานธุรการทั่วไปของส่วนราชการ การรับ - ส่ง บริการ ค้นหา จัดเก็บ รวบรวมข้อมูล ร่าง จัดพิมพ์หนังสือและเอกสารราชการ

๑๐.๑.๑.๒ งานจัดการประชุมภายในส่วนราชการ และการประชุมอื่นที่เกี่ยวข้อง จัดเตรียมเอกสารการประชุม จัดทำรายงานการประชุมและติดตามผลการปฏิบัติงานตามมติที่ประชุม

๑๐.๑.๑.๓ รวบรวมและจัดทำแผนงานโครงการและงบประมาณรวมทั้งติดตามและรายงานความก้าวหน้า

๑๐.๑.๑.๔ งานจัดซื้อจัดจ้าง การวางแผนการจัดซื้อ จัดจ้าง และการรายงานผลตามไตรมาส จัดทำฎีกาเบิกจ่ายเงิน จัดทำบัญชีการใช้จ่ายงบประมาณภายในสำนัก ตามข้อบัญญัติงบประมาณรายจ่ายประจำปี การจัดทำบัญชีการเบิกจ่ายพัสดุ ครุภัณฑ์ การจัดทำทะเบียนครุภัณฑ์

๑๐.๑.๑.๕ ตรวจสอบ ดูแล การจัดเตรียมเอกสารการประชุม โดยมีการเตรียมเอกสารในการนำเสนอ เรียบเรียงรายงานต่าง ๆ และติดตามผลการปฏิบัติงานตามมติที่ประชุม

๑๐.๑.๑.๖ ตรวจสอบ ดูแล ปรับปรุง ซ่อมแซม บำรุงรักษาอุปกรณ์ พัสดุ ครุภัณฑ์

๑๐.๑.๑.๗ ปฏิบัติหน้าที่อื่นที่เกี่ยวข้องตามที่ได้รับมอบหมาย

๑๐.๑.๒ ฝ่ายการประชาสัมพันธ์ มีหน้าที่ความรับผิดชอบ ดังนี้

๑๐.๑.๒.๑ งานประชาสัมพันธ์และเผยแพร่ข้อมูลข่าวสารและกิจกรรมต่าง ๆ ของเมืองพัทยา

๑๐.๑.๒.๒ งานพิธีกรในการต้อนรับคณะศึกษาดูงานและกิจกรรมต่าง ๆ ของเมืองพัทยา

๑๐.๑.๒.๓ งานจัดทำสรุปข้อมูลข่าวสารของเมืองพัทยาทางสื่อประจำวัน และรายงานผู้บริหารทราบทุกเดือน

๑๐.๑.๒.๔ จัดทำทำเนียบสื่อมวลชนทุกแขนงในเขตเมืองพัทยา

๑๐.๑.๒.๕ งานบริการ ให้การต้อนรับ ตอบข้อซักถามและแนะนำเกี่ยวกับการติดต่อราชการแก่ประชาชนและนักท่องเที่ยว

๑๐.๑.๒.๖ ควบคุม ดูแล ศูนย์บริการข้อมูลการท่องเที่ยว ร้องทุกข์และแจ้งเหตุทางโทรศัพท์ Pattaya Contact Center ๑๓๓๗ และศูนย์บริการข้อมูลข่าวสารเมืองพัทยา

๑๐.๑.๒.๗ งานผลิตสื่อเพื่อการประชาสัมพันธ์เมืองพัทยา

๑๐.๑.๒.๘ งานบันทึกภาพกิจกรรมต่าง ๆ ของเมืองพัทยา

๑๐.๑.๒.๙ ปฏิบัติหน้าที่อื่นที่เกี่ยวข้องตามที่ได้รับมอบหมาย

๑๐.๑.๓ ฝ่ายวิเทศสัมพันธ์ มีหน้าที่ความรับผิดชอบ ดังนี้

๑๐.๑.๓.๑ งานด้านพิธีการ รับรอง และต้อนรับบุคคลจากต่างประเทศ

๑๐.๑.๓.๒ งานสนับสุนนและประสานการประชุมและนิทรรศการกับองค์กรระหว่างประเทศ

๑๐.๑.๓.๓ งานสร้างความสัมพันธ์และความร่วมมือระหว่างเมืองพี่เมืองน้อง (Sister City) ชุมชนชาวต่างประเทศในเมืองพัทยา และองค์กรระหว่างประเทศ

๑๐.๑.๓.๔ งานวิเคราะห์เอกสารจากต่างประเทศ ร่างหนังสือโต้ตอบจดหมาย สุนทรพจน์ คำกล่าว การแปล บทความ หนังสือ

/๑๐.๑.๓.๕ งานดำเนินการ...

๑๐.๑.๓.๕ งานดำเนินการเรื่องหนังสือเดินทางและวีซ่าให้กับผู้บริหารและผู้เดินทางไปราชการต่างประเทศของเมืองพัทยา

๑๐.๑.๓.๖ ประสานงานและสนับสนุนหน่วยงานอื่นในการเผยแพร่ความรู้และข่าวสารด้านการต่างประเทศ ด้านการจัดการประชุม ส่งเสริมภาพลักษณ์และกิจกรรมการท่องเที่ยวของเมืองพัทยาในต่างประเทศ

๑๐.๑.๓.๗ ปฏิบัติหน้าที่อื่นที่เกี่ยวข้องตามที่ได้รับมอบหมาย

๑๐.๒ ส่วนพัฒนาการท่องเที่ยว มีหน้าที่ความรับผิดชอบเกี่ยวกับงานพัฒนาการท่องเที่ยวและงานการท่องเที่ยวเชิงกีฬา โดยแบ่งส่วนราชการภายนอกเป็น ๒ ฝ่าย ดังนี้

๑๐.๒.๑ ฝ่ายพัฒนาการท่องเที่ยว มีหน้าที่ความรับผิดชอบ ดังนี้

๑๐.๒.๑.๑ งานวิเคราะห์ และวิจัยปัญหา การพัฒนาสู่อุตสาหกรรม
การท่องเที่ยว

๑๐.๒.๑.๒ จัดทำแผนพัฒนาการท่องเที่ยวและแผนการดำเนินงานประจำปี

๑๐.๒.๑.๓ งานปรับปรุงสถานที่ท่องเที่ยว สำรวจฟื้นฟู และพัฒนา
แหล่งท่องเที่ยว

๑๐.๒.๑.๔ จัดกิจกรรม โครงการส่งเสริมและสนับสนุนการท่องเที่ยว
ในรูปแบบต่าง ๆ

๑๐.๒.๑.๕ งานส่งเสริม สนับสนุนการจัดกิจกรรมเพื่อส่งเสริมการท่องเที่ยว
ของหน่วยงานภายนอก

๑๐.๒.๑.๖ งานระบบข้อมูลเกี่ยวกับการท่องเที่ยวของเมืองพัทยา

๑๐.๒.๑.๗ ปฏิบัติหน้าที่อื่นที่เกี่ยวข้องตามที่ได้รับมอบหมาย

๑๐.๒.๒ ฝ่ายการท่องเที่ยวเชิงกีฬา มีหน้าที่ความรับผิดชอบ ดังนี้

๑๐.๒.๒.๑ งานจัดกิจกรรมกีฬา มหกรรมกีฬา ทั้งระดับท้องถิ่น ระดับ
จังหวัด ระดับภูมิภาค ระดับประเทศ และระดับนานาชาติ

๑๐.๒.๒.๒ งานส่งเสริมและสนับสนุนการเล่นกีฬาประชาชน กีฬาเพื่อ
ความเป็นเลิศ และกีฬาเพื่ออาชีพ

๑๐.๒.๒.๓ การคัดเลือกนักกีฬาตัวแทนเมืองพัทยา

๑๐.๒.๒.๔ ประสานการดำเนินงานด้านกีฬากับสมาคมและองค์กรต่าง ๆ

๑๐.๒.๒.๕ การวางแผน พัฒนาโครงการแข่งขันกีฬา เพื่อให้เมืองพัทยา
เป็นศูนย์กลางของการแข่งขันกีฬาของภูมิภาค (Sports Destination)

๑๐.๒.๒.๖ จัดทำแผนงาน โครงการ/กิจกรรม เพื่อให้เมืองพัทยาเป็น
เมืองท่องเที่ยวโดยใช้กีฬาเป็นสื่อ (Sports Tourism Destination)

๑๐.๒.๒.๗ ปฏิบัติหน้าที่อื่นที่เกี่ยวข้องตามที่ได้รับมอบหมาย

๑๐.๓ ส่วนส่งเสริมการท่องเที่ยว มีหน้าที่ความรับผิดชอบเกี่ยวกับงานส่งเสริมการท่องเที่ยวเชิงการแสดงผล และงานส่งเสริมการท่องเที่ยวเชิงศิลปวัฒนธรรม โดยแบ่งส่วนราชการภายนอกเป็น ๒ ฝ่าย ดังนี้

๑๐.๓.๑ ฝ่ายส่งเสริมการท่องเที่ยวเชิงการแสดงผล มีหน้าที่ความรับผิดชอบ ดังนี้

๑๐.๓.๑.๑ สนับสนุนการจัดงานเทศกาล มหกรรมต่าง ๆ ที่เกี่ยวข้องกับ
ศิลปปะทุกแขนง ด้านภาพยนตร์ รวมถึงการละคร และการดนตรี เพื่อส่งเสริมการท่องเที่ยวให้แก่เมืองพัทยา
และจังหวัดชลบุรี

๑๐.๓.๑.๒ สืบสาน เผยแพร่ ศิลปะภาพยนตร์และการดนตรีของท้องถิ่น และประเทศชาติ

๑๐.๓.๑.๓ จัดกิจกรรมส่งเสริมและสนับสนุนศิลปะ ประเภทจิตรศิลป์ และประยุกตศิลป์ เพื่อเพิ่มศักยภาพการสร้างภาพลักษณ์ที่ดี เช่น ด้านศิลปหัตถกรรม ประติมากรรม ภาพวาด รูปปั้นและงานแกะสลัก เสื้อผ้า ภาพยนตร์ การแสดง การละครและการดนตรี เป็นต้น เพื่อส่งเสริมและกระตุ้น การท่องเที่ยว

๑๐.๓.๑.๔ ส่งเสริม พัฒนาเมืองพัทยาให้เป็นศูนย์กลางการสร้างสารคดี และภาพยนตร์ของประเทศและของภูมิภาค เพื่อให้เป็นช่องทางแลกเปลี่ยนและเผยแพร่ศิลปะและภาพยนตร์ ให้กับประเทศและนานาชาติ

๑๐.๓.๑.๕ ปฏิบัติงานร่วมหรือสนับสนุนการปฏิบัติงานของหน่วยงานอื่น ที่เกี่ยวข้องหรือที่ได้รับมอบหมาย

๑๐.๓.๑.๖ ปฏิบัติหน้าที่อื่นที่เกี่ยวข้องตามที่ได้รับมอบหมาย

๑๐.๓.๒ ฝ่ายส่งเสริมการท่องเที่ยวเชิงศิลปวัฒนธรรม มีหน้าที่ความรับผิดชอบ ดังนี้

๑๐.๓.๒.๑ ศึกษา ค้นคว้า วิเคราะห์ วิจัย และเผยแพร่เพื่อส่งเสริมการ พัฒนาองค์ความรู้ด้านวัฒนธรรม

๑๐.๓.๒.๒ งานพัฒนาและส่งเสริมคุณภาพวัฒนธรรมท้องถิ่นผ่านการ จัดกิจกรรมต่าง ๆ ให้เป็นที่ประจักษ์ต่อประชาชนและนักท่องเที่ยว

๑๐.๓.๒.๓ ศึกษา รวบรวม เผยแพร่ และให้บริการสารสนเทศและ กิจกรรม ทางวัฒนธรรม ตลอดจนส่งเสริมกระบวนการถ่ายทอดและเรียนรู้คุณค่าทางวัฒนธรรมผ่าน กระบวนการดำเนินงานต่าง ๆ ที่จัดขึ้น

๑๐.๓.๒.๔ ส่งเสริมการประสานงานการดำเนินงานด้านการสืบทอด วัฒนธรรม รวมทั้งส่งเสริม พัฒนา ปกป้อง และแก้ไขทางวัฒนธรรม โดยการบูรณาการการทำงานร่วมกับ หน่วยงานที่เกี่ยวข้อง

๑๐.๓.๒.๕ งานวางแผนและประสานงานด้านวัฒนธรรมเพื่อกิจกรรม ที่สามารถต่อยอดไปถึงการส่งเสริมให้มีการท่องเที่ยวเกิดขึ้น ตลอดจน กำกับ ติดตาม ประเมินผลการ ดำเนินงานทางด้านวัฒนธรรม

๑๐.๓.๒.๖ เผยแพร่งานด้านการส่งเสริมวัฒนธรรมท้องถิ่นกับ ต่างประเทศ ตลอดจนพิจารณาเรื่องอื่นที่เกี่ยวข้องกับวัฒนธรรมตามที่ได้รับมอบหมาย และปฏิบัติงานอื่นใด ตามที่ได้รับมอบหมายภายใต้กฎหมายที่กำหนดให้เป็นอำนาจหน้าที่ของฝ่ายส่งเสริมการท่องเที่ยว เชิงศิลปวัฒนธรรม

๑๐.๓.๒.๗ ส่งเสริม บำรุง รักษาวัฒนธรรมร่วมกับหน่วยงานของรัฐ เอกชน และประชาชนที่ดำเนินงานด้านวัฒนธรรม รวมทั้งดำเนินการเกี่ยวกับการประสานงานการแลกเปลี่ยน ด้านวัฒนธรรม เพื่อส่งเสริมการท่องเที่ยว

๑๐.๓.๒.๘ จัดกิจกรรม โครงการ ส่งเสริมงานประเพณี ระดับประเทศ รวมทั้งการจัดงานวัฒนธรรมเพื่อส่งเสริมการท่องเที่ยว

๑๐.๓.๒.๙ ปฏิบัติหน้าที่อื่นที่เกี่ยวข้องตามที่ได้รับมอบหมาย

/๑๑. กองพัสดุ...

๑๑. กองพัสดุและทรัพย์สิน มีหน้าที่ความรับผิดชอบเกี่ยวกับการจัดทำแผนการจัดซื้อ จัดจ้าง จัดหาพัสดุ ครุภัณฑ์ วัสดุ ที่ดิน สิ่งก่อสร้าง และทรัพย์สินประจำปีของเมืองพัทยา การจัดหาพัสดุ ครุภัณฑ์ การจ้างงานก่อสร้างหรือบริการ งานจัดทำทะเบียนคุมเอกสารสัญญาซื้อขาย สัญญาจ้าง งานควบคุมตรวจสอบ การรับ การจ่ายพัสดุ ครุภัณฑ์ การควบคุมการจ่ายโอนทรัพย์สิน งานปรับปรุง ซ่อมแซม และบำรุงรักษาพัสดุ ครุภัณฑ์ เพื่อสนับสนุนการปฏิบัติงานของส่วนราชการ งานการจำหน่ายพัสดุ ครุภัณฑ์ งานรวบรวมสถิติข้อมูล และระบบฐานข้อมูลเกี่ยวกับพัสดุ ครุภัณฑ์ วัสดุ และทรัพย์สินของเมืองพัทยา การพัฒนาระบบการบริหารพัสดุ งานจัดทำทะเบียนคุมพัสดุ ครุภัณฑ์ วัสดุ ที่ดิน สิ่งก่อสร้าง และทรัพย์สินทุกประเภทของเมืองพัทยา งานควบคุมและจัดทำทะเบียนทรัพย์สินและพัสดุ งานจดทะเบียนและต่อทะเบียนยานพาหนะ งานควบคุม ตรวจสอบพัสดุประจำปี งานจัดทำบทรัพย์สิน งานจัดทำหนังสือรับรองผลงานและทะเบียนคุมหนังสือรับรองผลงาน งานประชาสัมพันธ์การดำเนินการเกี่ยวกับพัสดุ ครุภัณฑ์ วัสดุ ที่ดิน สิ่งก่อสร้าง และทรัพย์สินอื่น ๆ ของเมืองพัทยา งานตอบข้อซักถาม ข้อเสนอแนะของหน่วยตรวจสอบ งานบริการข้อมูล สถิติ ช่วยเหลือให้คำแนะนำทางวิชาการ ให้คำปรึกษาแนะนำ ข้อกฎหมายเกี่ยวกับการจัดซื้อจัดจ้าง และปฏิบัติหน้าที่อื่นที่เกี่ยวข้องตามที่ได้รับ มอบหมาย โดยแบ่งโครงสร้างภายในส่วนราชการ ดังนี้

๑๑.๑ งานธุรการ มีหน้าที่ความรับผิดชอบ ดังนี้

๑๑.๑.๑ งานสารบรรณและงานธุรการทั่วไปของส่วนราชการ การรับ - ส่ง บริการ ค้นหา จัดเก็บ รวบรวมข้อมูล ร่าง จัดพิมพ์หนังสือและเอกสารราชการ

๑๑.๑.๒ งานจัดการประชุมภายในส่วนราชการ และจัดการประชุมอื่นที่เกี่ยวข้อง จัดเตรียมเอกสารการประชุม จัดทำรายงานการประชุม และติดตามผลการปฏิบัติงานตามมติที่ประชุม

๑๑.๑.๓ รวบรวมและจัดทำแผนงานโครงการและงบประมาณ รวมทั้งติดตามและ รายงานความก้าวหน้า

๑๑.๑.๔ งานการเงิน จัดทำทะเบียนคุมงบประมาณ จัดทำฎีกาเบิกจ่ายเงินและ เอกสารประกอบการเบิกจ่ายที่เกี่ยวข้อง รายงานผลการเบิกจ่ายเงินและรายงานงบประมาณคงเหลือ รับรอง ยอดเงินหลักประกันของและหลักประกันสัญญาคงเหลือในหน้าฎีกา

๑๑.๑.๕ ตรวจสอบ ควบคุม ดูแล ปรับปรุง ซ่อมแซม บำรุงรักษาอุปกรณ์ พัสดุ ครุภัณฑ์ ภายในหน่วยงาน

๑๑.๑.๖ ปฏิบัติหน้าที่อื่นที่เกี่ยวข้องตามที่ได้รับมอบหมาย

๑๑.๒ ฝ่ายจัดซื้อ มีหน้าที่ความรับผิดชอบ ดังนี้

๑๑.๒.๑ ดำเนินการจัดซื้อให้เป็นไปตามระเบียบ กฎหมาย หนังสือสั่งการที่เกี่ยวข้อง ส่วนของงานซื้อทุกชนิด เช่น วัสดุ ครุภัณฑ์ ยา นม อื่น ๆ ตามที่หน่วยงานแจ้งความต้องการในทุกแหล่งที่มา ของเงินงบประมาณ

๑๑.๒.๒ ให้คำปรึกษา หรือเสนอแนะให้การดำเนินการด้านการจัดซื้อเป็นไป ตามระเบียบ กฎหมาย

๑๑.๒.๓ ปฏิบัติหน้าที่อื่นที่เกี่ยวข้องตามที่ได้รับมอบหมาย

๑๑.๓ ฝ่ายจัดจ้าง มีหน้าที่ความรับผิดชอบ ดังนี้

๑๑.๓.๑ ดำเนินการจัดจ้างให้เป็นไปตามระเบียบ กฎหมาย หนังสือสั่งการที่เกี่ยวข้อง ส่วนของงานจ้างทุกชนิด เช่น จ้างก่อสร้าง จ้างซ่อมวัสดุ ครุภัณฑ์ จ้างเหมาบริการ ดูแลบำรุงรักษาครุภัณฑ์อื่น ๆ ตามที่หน่วยงานแจ้งความต้องการในทุกแหล่งที่มาของเงินงบประมาณ

/๑๑.๓.๒ ให้คำปรึกษา...

๑๑.๓.๒ ให้คำปรึกษา หรือเสนอแนะให้การดำเนินการด้านการจัดจ้างเป็นไปตามระเบียบ กฎหมาย

๑๑.๓.๓ ปฏิบัติหน้าที่อื่นที่เกี่ยวข้องตามที่ได้รับมอบหมาย

๑๑.๔ ฝ่ายทะเบียนพัสดุและทรัพย์สิน มีหน้าที่ความรับผิดชอบ ดังนี้

- ๑๑.๔.๑ การควบคุมทะเบียนทรัพย์สินและให้คำแนะนำการจัดทำทะเบียนทรัพย์สิน
 - ๑๑.๔.๒ การทำสัญญาเช่าที่ราชพัสดุ
 - ๑๑.๔.๓ การจดทะเบียนและต่อทะเบียนยานพาหนะ การควบคุมเก็บรักษาคู่มือการจดทะเบียนยานพาหนะ การทำประกันภัยต่าง ๆ
 - ๑๑.๔.๔ การจำหน่ายทรัพย์สินของเมืองพัทยา การจ่ายโอนทรัพย์สิน
 - ๑๑.๔.๕ การตรวจสอบพัสดุประจำปี และจัดทำบทรัพย์สินประจำปี
 - ๑๑.๔.๖ การให้คำปรึกษาแนะนำด้านการควบคุมพัสดุ การบันทึกทะเบียนและอื่น ๆ
- แก่หน่วยงาน

๑๑.๔.๗ ปฏิบัติหน้าที่อื่นที่เกี่ยวข้องตามที่ได้รับมอบหมาย

๑๒. กองการเจ้าหน้าที่ มีหน้าที่ความรับผิดชอบเกี่ยวกับการบริหารงานบุคคลของพนักงานเมืองพัทยา พนักงานครูเมืองพัทยา บุคลากรทางการศึกษา ลูกจ้างประจำและพนักงานจ้างของเมืองพัทยา งานวิเคราะห์การวางแผนอัตรากำลัง งานจัดตั้งส่วนราชการและการปรับปรุงโครงสร้างส่วนราชการ งานการกำหนดตำแหน่งและการปรับปรุงการกำหนดตำแหน่ง งานการสรรหาเกี่ยวกับการสอบแข่งขัน สอบคัดเลือก การคัดเลือก การย้าย การโอน การรับโอน การคัดเลือกเพื่อรับโอน งานบรรจุและแต่งตั้ง งานจัดทำ ควบคุม ตรวจสอบ แก้ไข บันทึกข้อมูลทะเบียนประวัติ งานระบบสารสนเทศข้อมูลบุคลากรท้องถิ่นแห่งชาติ (LHR) งานการประเมินผล การปฏิบัติราชการ งานเกี่ยวกับเงินเดือน ค่าจ้าง และค่าตอบแทน งานการคัดเลือกเพื่อเลื่อนและแต่งตั้ง พนักงานเมืองพัทยาให้ดำรงตำแหน่งในระดับที่สูงขึ้น งานการประเมินเพื่อเลื่อนวิทยฐานะพนักงานครูและบุคลากรทางการศึกษา งานการลาทุกประเภท งานสิทธิสวัสดิการทุกประเภท งานส่งเสริมสนับสนุนการเพิ่มสมรรถภาพในการปฏิบัติงาน งานแผนพัฒนาบุคลากร งานส่งเสริมและพัฒนาบุคลากร งานฝึกอบรม งานการรักษาวินัย การดำเนินการทางวินัย การอุทธรณ์ และการร้องทุกข์ งานสนับสนุนเสริมสร้างคุณธรรม จริยธรรมและจรรยาบรรณ งานการให้พ้นจากราชการ การอุทธรณ์ การร้องทุกข์ งานเลขานุการคณะกรรมการ พนักงานเมืองพัทยาหรือคณะกรรมการเกี่ยวกับการบริหารงานบุคคล งานบริการข้อมูล สถิติ ช่วยเหลือ ให้คำแนะนำทางวิชาการ และปฏิบัติหน้าที่อื่นที่เกี่ยวข้องตามที่ได้รับมอบหมาย โดยแบ่งโครงสร้างภายในส่วนราชการ ดังนี้

๑๒.๑ งานธุรการ มีหน้าที่ความรับผิดชอบ ดังนี้

- ๑๒.๑.๑ งานสารบรรณ และงานธุรการทั่วไปของส่วนราชการ การรับ - ส่ง บริการ ค้นหา จัดเก็บ รวบรวมข้อมูล ร่าง จัดพิมพ์หนังสือและเอกสารราชการ
- ๑๒.๑.๒ งานจัดการประชุมภายในส่วนราชการ จัดเตรียมเอกสารการประชุม จัดทำรายงานการประชุมและติดตามผลการปฏิบัติงานตามมติที่ประชุม
- ๑๒.๑.๓ รวบรวมและจัดทำแผนงานโครงการและงบประมาณ รวมทั้งติดตามผล และรายงานความก้าวหน้า
- ๑๒.๑.๔ งานจัดซื้อจัดจ้าง การวางแผนการจัดซื้อ จัดจ้าง และการรายงานผลตามไตรมาส จัดทำฎีกาเบิกจ่ายเงิน จัดทำบัญชีการใช้จ่ายงบประมาณภายในส่วนราชการ ตามข้อบัญญัติงบประมาณรายจ่ายประจำปี การจัดทำบัญชีการเบิกจ่ายพัสดุ ครุภัณฑ์ การจัดทำทะเบียนครุภัณฑ์

/๑๒.๑.๕ จัดทำ...

๑๒.๑.๕ จัดทำบัตรประจำตัวพนักงานเมืองพัทยา ลูกจ้างประจำและบัตรประจำตัวพนักงานเจ้าหน้าที่ตามกฎหมายว่าด้วยการรักษาความสะอาด

๑๒.๑.๖ ตรวจสอบ ควบคุม ดูแล ปรับปรุง ซ่อมแซม บำรุงรักษาอุปกรณ์ พัสดุ ครุภัณฑ์ ภายในหน่วยงาน

๑๒.๑.๗ ปฏิบัติหน้าที่อื่นที่เกี่ยวข้องตามที่ได้รับมอบหมาย

๑๒.๒ ฝ่ายสรรหาและบรรจุแต่งตั้ง มีหน้าที่ความรับผิดชอบ ดังนี้

๑๒.๒.๑ งานบริหารงานบุคคลของพนักงานเมืองพัทยา พนักงานครู ลูกจ้างประจำ และพนักงานจ้าง

๑๒.๒.๒ งานศึกษาวิเคราะห์ เพื่อการวางแผนอัตรากำลัง การจัดตั้งส่วนราชการ และปรับปรุงโครงสร้างส่วนราชการ การกำหนดตำแหน่งและการปรับปรุงการกำหนดตำแหน่ง

๑๒.๒.๓ งานการสรรหาเกี่ยวกับการสอบแข่งขัน สอบคัดเลือก การคัดเลือก การย้าย การโอน การรับโอน การคัดเลือกเพื่อรับโอน

๑๒.๒.๔ งานบรรจุและแต่งตั้ง และการจัดทำ ควบคุม ตรวจสอบ แก้ไข บันทึก ข้อมูลทะเบียนประวัติ

๑๒.๒.๕ งานจัดทำฐานข้อมูลบุคลากรและจัดทำบัตรประจำตัวอิเล็กทรอนิกส์ แก่บุคลากรเมืองพัทยา

๑๒.๒.๖ งานระบบสารสนเทศข้อมูลบุคลากรท้องถิ่นแห่งชาติ (LHR)

๑๒.๒.๗ งานประเมินผลการปฏิบัติราชการ การคัดเลือกเพื่อเลื่อนและแต่งตั้งพนักงานเมืองพัทยาให้ดำรงตำแหน่งในระดับที่สูงขึ้น การประเมินเพื่อเลื่อนวิทยฐานะพนักงานครู

๑๒.๒.๘ งานเกี่ยวกับเงินเดือน ค่าจ้าง และค่าตอบแทน การปรับบัญชีอัตราเงินเดือน ปรับอัตราเงินเดือนตามคุณวุฒิ การจ่ายเงินประโยชน์ตอบแทนอื่นเป็นกรณีพิเศษฯ (เงินรางวัลประจำปี) และสิทธิสวัสดิการทุกประเภท

๑๒.๒.๙ งานการลาทุกประเภท การลงเวลาปฏิบัติราชการ และการขออนุญาตเดินทางไปต่างประเทศ

๑๒.๒.๑๐ งานขอพระราชทานเครื่องราชอิสริยาภรณ์ เหรียญจักรพรรดิมาลา ใบประกาศเกียรติคุณ และการขอพระราชทานเพลิงศพ

๑๒.๒.๑๑ งานการให้พ้นจากราชการ การขอรับบำเหน็จบำนาญ เงินช่วยเหลือของพนักงานเมืองพัทยา ลูกจ้างประจำ และพนักงานจ้างเมืองพัทยา

๑๒.๒.๑๒ การจัดการประชุมคณะอนุกรรมการพนักงานเมืองพัทยา (อนุ ก.เมืองพัทยา) และคณะกรรมการพนักงานเมืองพัทยา (ก.เมืองพัทยา)

๑๒.๒.๑๓ งานจัดทำฐานข้อมูลบุคลากรผู้มีสิทธิสวัสดิการรักษายาบาลเมืองพัทยา

๑๒.๒.๑๔ ปฏิบัติหน้าที่อื่นที่เกี่ยวข้องตามที่ได้รับมอบหมาย

๑๒.๓ ฝ่ายส่งเสริมและพัฒนาบุคลากร มีหน้าที่ความรับผิดชอบ ดังนี้

๑๒.๓.๑ ศึกษา วิเคราะห์ และวางแผนการพัฒนาบุคลากร การจัดทำแผนพัฒนาบุคลากร รวมทั้งแผนเส้นทางความก้าวหน้าในอาชีพ

๑๒.๓.๒ งานจัดฝึกอบรมและศึกษาดูงานเพื่อพัฒนาบุคลากร พร้อมทั้งติดตามประเมินผล และรายงานผลการฝึกอบรม

๑๒.๓.๓ การจัดกิจกรรมส่งเสริมคุณธรรมและจริยธรรม

/๑๒.๓.๔ การจัด...

๑๒.๓.๔ การจัดกิจกรรมส่งเสริมการพัฒนาบุคลากร และการเผยแพร่องค์ความรู้
ภายในองค์กร

๑๒.๓.๕ งานขออนุญาตลาไปศึกษาเพิ่มเติมในประเทศและต่างประเทศหรือ
ไปปฏิบัติงานในหน่วยงานหรือองค์การระหว่างประเทศ

๑๒.๓.๖ งานพนักงานสัมพันธ์

๑๒.๓.๗ การฝึกงานของนักเรียน นักศึกษา และการรายงานผลการฝึกงาน

๑๒.๓.๘ ปฏิบัติหน้าที่อื่นที่เกี่ยวข้องตามที่ได้รับมอบหมาย

๑๒.๔ ฝ่ายวินัยและส่งเสริมคุณธรรม มีหน้าที่ความรับผิดชอบ ดังนี้

๑๒.๔.๑ จัดทำคำสั่งแต่งตั้งกรรมการสอบสวนข้อเท็จจริงและสอบสวนทางวินัย

๑๒.๔.๒ ดำเนินกระบวนการสอบสวนข้อเท็จจริงและสอบสวนทางวินัย

๑๒.๔.๓ จัดการประชุมคณะอนุกรรมการพิจารณาดำเนินการทางวินัยและการ
ให้ออกจากราชการ รวมทั้งจัดทำวาระการประชุม เอกสารประกอบการประชุม และรายงานการประชุม

๑๒.๔.๔ การดำเนินการเกี่ยวกับการอุทธรณ์ และการร้องทุกข์

๑๒.๔.๕ จัดการประชุมคณะอนุกรรมการพิจารณาดำเนินการอุทธรณ์และร้องทุกข์
รวมทั้งจัดทำวาระการประชุม เอกสารประกอบการประชุมและรายงานการประชุม

๑๒.๔.๖ การรายงานผลการสอบสวนทางวินัยและกระบวนการทางวินัย

๑๒.๔.๗ ให้คำปรึกษาเกี่ยวกับเรื่องวินัย การอุทธรณ์ การร้องทุกข์ และวิธีปฏิบัติ

ทางปกครอง

๑๒.๔.๘ งานสนับสนุนเสริมสร้างคุณธรรมจริยธรรมและจรรยาบรรณ

๑๒.๔.๙ ปฏิบัติหน้าที่อื่นที่เกี่ยวข้องตามที่ได้รับมอบหมาย

๑๓. กลุ่มงานกฎหมาย มีหน้าที่ความรับผิดชอบเกี่ยวกับการให้คำปรึกษาและเสนอแนะ
ด้านระเบียบ กฎหมายแก่เมืองพัทยาและหน่วยงานต่าง ๆ ประสานงานกับสำนักงานอัยการสูงสุดในการว่าต่าง
และแก้ต่างแก้คดีแพ่งทุกชั้นศาล ดำเนินการเกี่ยวกับคดีปกครอง พิจารณาดำเนินการเกี่ยวกับการละเมิด
การพิจารณาคำขออุทธรณ์ภาษี ดำเนินการบังคับทางปกครอง ตามพระราชบัญญัติว่าด้วยวิธีปฏิบัติราชการ
ทางปกครอง พิจารณาเกี่ยวกับนิติกรรมสัญญาของเมืองพัทยา ดำเนินการฟ้องร้องคดีล้มละลาย การบังคับคดี
และวางทรัพย์ การพิจารณาร่างกฎหมาย ข้อบัญญัติเมืองพัทยา ระเบียบ ประกาศ คำสั่งของเมืองพัทยา
พิจารณาตอบข้อหารือ ชี้แจง ให้คำปรึกษาแนะนำกับหน่วยงานต่าง ๆ และปฏิบัติหน้าที่อื่นที่เกี่ยวข้องตาม
ที่ได้รับมอบหมาย โดยแบ่งงานภายในกลุ่มงาน ดังนี้

๑๓.๑ งานธุรการ มีหน้าที่ความรับผิดชอบ ดังนี้

๑๓.๑.๑ งานสารบรรณและงานธุรการทั่วไปของส่วนราชการ การรับ - ส่ง
บริการ ค้นหา จัดเก็บ รวบรวมข้อมูล ร่าง จัดพิมพ์หนังสือและเอกสารราชการ

๑๓.๑.๒ งานจัดการประชุมภายในส่วนราชการ และการประชุมอื่นที่เกี่ยวข้อง
จัดเตรียมเอกสารการประชุม จัดทำรายงานการประชุม

๑๓.๑.๓ รวบรวมและจัดทำแผนงานโครงการและงบประมาณ รวมทั้งติดตาม
และรายงานความก้าวหน้า

๑๓.๑.๔ งานการเงิน จัดทำทะเบียนคุมงบประมาณ จัดทำฎีกาเบิกจ่ายเงินและ
เอกสารประกอบการเบิกจ่ายที่เกี่ยวข้อง รายงานผลการเบิกจ่ายเงินและรายงานงบประมาณคงเหลือ

/๑๓.๑.๕ ตรวจสอบ...

๑๓.๑.๕ ตรวจสอบ ควบคุม ดูแล ปรับปรุง ซ่อมแซม บำรุงรักษาอุปกรณ์ วัสดุ ครุภัณฑ์ ภายในหน่วยงาน

๑๓.๑.๖ ปฏิบัติหน้าที่อื่นที่เกี่ยวข้องตามที่ได้รับมอบหมาย

๑๓.๒ งานกฎหมาย มีหน้าที่ความรับผิดชอบ ดังนี้

๑๓.๒.๑ งานร่างกฎหมาย ข้อบัญญัติ ระเบียบ ข้อบังคับ และประกาศต่าง ๆ ตอบข้อหารือ ดีความ วินิจฉัยปัญหาข้อกฎหมายที่มีได้กำหนดให้ส่วนราชการได้รับผิดชอบโดยตรง ให้คำปรึกษาและแนะนำปัญหากฎหมายแก่หน่วยงานในการปฏิบัติงาน ด้านการพิจารณาตรวจสอบ กลั่นกรอง เสนอความเห็น เพื่อประกอบการพิจารณาของผู้บังคับบัญชา

๑๓.๒.๒ งานการพิจารณาตรวจสอบข้อหารือ ข้อกฎหมายตามที่หน่วยงานเสนอมา เป็นผู้แทนในการประชุมชี้แจง เสนอความเห็นต่อคณะกรรมการฯ ประสานงานและติดตามผลด้านกฎหมายกับ หน่วยงานภายนอก

๑๓.๒.๓ ปฏิบัติหน้าที่อื่นที่เกี่ยวข้องตามที่ได้รับมอบหมาย

๑๓.๓ งานคดี มีหน้าที่ความรับผิดชอบ ดังนี้

๑๓.๓.๑ งานกฎหมายเกี่ยวกับการดำเนินการฟ้องคดีและต่อสู้คดี ทั้งคดีแพ่ง คดีอาญา คดีภาษี และคดีปกครอง แทนเมืองพัทยา และให้คำปรึกษาช่วยเหลือ กรณีพนักงานเมืองพัทยา ถูกดำเนินคดีอาญา

๑๓.๓.๒ งานการพิจารณาดำเนินการให้เป็นไปตามพระราชบัญญัติว่าด้วยความรับผิดทางละเมิดของเจ้าหน้าที่ และระเบียบสำนักนายกรัฐมนตรีว่าด้วยหลักเกณฑ์การปฏิบัติเกี่ยวกับความรับผิดทางละเมิดของเจ้าหน้าที่

๑๓.๓.๓ งานการพิจารณาดำเนินการสอบสวนข้อเท็จจริงและการสอบข้อเท็จจริง ความรับผิดทางละเมิดของเจ้าหน้าที่

๑๓.๓.๔ งานการพิจารณาดำเนินการบังคับคดีทางแพ่ง คดีภาษี คดีปกครอง สืบสวน สอบสวนทรัพย์สินของลูกหนี้ การขอรับชำระหนี้ตามคำพิพากษา การขอรับเงินที่ลูกหนี้ตามคำพิพากษา นำเงินไปวางศาล ดำเนินการฟ้องกรณีเข้าเกณฑ์ที่จะฟ้องคดีให้ลูกหนี้ล้มละลาย การวางเงินกรณีเมืองพัทยา เป็นลูกหนี้ ยื่นคำขอรับชำระหนี้ในกรณีลูกหนี้ถูกศาลสั่งให้ฟื้นฟูกิจการ การดำเนินการขอเฉลี่ยทรัพย์สินลูกหนี้

๑๓.๓.๕ งานการประสานงานกับสำนักงานอัยการ กรมบังคับคดี หน่วยงานที่เกี่ยวข้อง ศึกษา วิเคราะห์ข้อกฎหมายหรือหารือเกี่ยวกับการบังคับคดีเพื่อกำหนดแนวทางปฏิบัติให้คำปรึกษา ข้อเสนอแนะเกี่ยวกับการดำเนินการบังคับคดีแก่หน่วยงาน

๑๓.๓.๖ ปฏิบัติหน้าที่อื่นที่เกี่ยวข้องตามที่ได้รับมอบหมาย

๑๓.๔ งานนิติกรรมสัญญา มีหน้าที่ความรับผิดชอบ ดังนี้

๑๓.๔.๑ งานการพิจารณาตรวจร่าง แก้ไขจัดทำนิติกรรม และสัญญาของเมืองพัทยา ได้แก่ ประกาศสอบราคา ประกวตราค่า ประกาศขายทอดตลาด การขอจดทะเบียนเป็นผู้รับจ้างงานก่อสร้าง ของเมืองพัทยา การบอกเลิกสัญญา การผ่อนผัน การขอขยายเวลาสัญญา ขอต่อยอายุสัญญา การแก้ไขสัญญา การลงโทษฐานเป็นผู้ทำงานหรือการขอผ่อนผันเป็นผู้ทำงาน

๑๓.๔.๒ งานการพิจารณาตอบข้อหารือเกี่ยวกับงานนิติกรรมและสัญญา ศึกษา วิเคราะห์เสนอความเห็นการปรับปรุงแก้ไขกฎหมายเกี่ยวกับ นิติกรรมสัญญา ให้คำปรึกษาและคำแนะนำ ปัญหากฎหมายแก่หน่วยงาน ติดตามและประเมินผลการดำเนินงานด้านสัญญา

๑๓.๔.๓ ปฏิบัติหน้าที่อื่นที่เกี่ยวข้องตามที่ได้รับมอบหมาย

๑๔. หน่วยตรวจสอบภายใน มีหน้าที่ความรับผิดชอบเกี่ยวกับงานจัดทำแผนการตรวจสอบภายในประจำปี งานตรวจสอบความถูกต้องและเชื่อถือได้ของเอกสารการเงิน การบัญชี เอกสารการรับจ่ายเงิน ทุกประเภท งานตรวจสอบการเก็บรักษาหลักฐานการเงิน การบัญชี งานตรวจสอบการสรรหาพัสดุและทรัพย์สิน การเก็บรักษาพัสดุและทรัพย์สิน งานตรวจสอบการทำประโยชน์จากทรัพย์สินของเมืองพัทยา งานตรวจสอบติดตามและการประเมินผลการดำเนินงานตามแผนงาน โครงการให้เป็นไปตามนโยบาย วัตถุประสงค์ และเป้าหมายที่กำหนด อย่างมีประสิทธิภาพ ประสิทธิผลและประหยัด งานวิเคราะห์และประเมินความมีประสิทธิภาพ ประหยัด คุ่มค่า ในการใช้ทรัพยากรของส่วนราชการเมืองพัทยา งานประเมินการควบคุมภายในของหน่วยรับตรวจ งานรายงานผลการตรวจสอบภายในและข้อเสนอแนะต่อผู้บริหาร งานบริการข้อมูล สถิติที่เกี่ยวข้องกับงานตรวจสอบภายใน ช่วยเหลือ ให้คำแนะนำแนวทางการแก้ไขปรับปรุงการปฏิบัติงานแก่หน่วยรับตรวจและผู้เกี่ยวข้อง และปฏิบัติหน้าที่อื่นที่เกี่ยวข้องตามที่ได้รับมอบหมาย โดยแบ่งงานภายในหน่วย ดังนี้

๑๔.๑ งานธุรการ มีหน้าที่ความรับผิดชอบ ดังนี้

- ๑๔.๑.๑ งานสารบรรณและงานธุรการทั่วไปของส่วนราชการ การรับ - ส่ง บริการ ค้นหา จัดเก็บ รวบรวมข้อมูล ร่าง จัดพิมพ์หนังสือและเอกสารราชการ
- ๑๔.๑.๒ งานจัดการประชุมภายในส่วนราชการ และการประชุมอื่นที่เกี่ยวข้อง จัดเตรียมเอกสารการประชุม จัดทำรายงานการประชุม
- ๑๔.๑.๓ จัดทำแผนดำเนินงาน จัดทำร่างคำของบประมาณประจำปี แผนการใช้จ่ายเงินตามงบประมาณรายจ่ายประจำปี รายไตรมาส รวมทั้งติดตามและรายงานความก้าวหน้า
- ๑๔.๑.๔ จัดทำฎีกาเบิกจ่ายเงินและเอกสารประกอบการเบิกจ่ายที่เกี่ยวข้อง จัดทำทะเบียนคุมฎีกา และทะเบียนคุมงบประมาณ รายงานผลการเบิกจ่ายเงินและรายงานงบประมาณคงเหลือ
- ๑๔.๑.๕ งานจัดซื้อจัดจ้าง การวางแผนการจัดซื้อ จัดจ้าง และการรายงานผลตามไตรมาส การจัดทำบัญชีการเบิกจ่ายพัสดุ ครุภัณฑ์ และการจัดทำทะเบียนคุมพัสดุ ครุภัณฑ์ ภายในหน่วย
- ๑๔.๑.๖ ตรวจสอบ ดูแล ปรับปรุง ซ่อมแซม บำรุงรักษาอุปกรณ์ พัสดุ ครุภัณฑ์
- ๑๔.๑.๗ ปฏิบัติหน้าที่อื่นที่เกี่ยวข้องตามที่ได้รับมอบหมาย

๑๔.๒ งานตรวจสอบ ๑ มีหน้าที่ความรับผิดชอบ ดังนี้

- ๑๔.๒.๑ งานสอบทานการประเมินผลการควบคุมภายในและการบริหารจัดการความเสี่ยง งานประเมินผลการควบคุมภายในและงานบริหารจัดการความเสี่ยงของหน่วยตรวจสอบภายใน
- ๑๔.๒.๒ งานวางแผนการตรวจสอบภายใน
- ๑๔.๒.๓ งานบริการให้คำปรึกษาหน่วยรับตรวจ
- ๑๔.๒.๔ งานส่งเสริมคุณภาพการตรวจสอบ
- ๑๔.๒.๕ ปฏิบัติหน้าที่อื่นที่เกี่ยวข้องตามที่ได้รับมอบหมาย

๑๔.๓ งานตรวจสอบ ๒ มีหน้าที่ความรับผิดชอบ ดังนี้

- ๑๔.๓.๑ งานตรวจสอบการเงิน การงบประมาณ ตรวจสอบความถูกต้อง ความครบถ้วน และความเชื่อถือได้ของข้อมูลการเงิน และรายงานการเงิน งานตรวจสอบการปฏิบัติตามมาตรฐานการบัญชี นโยบายการบัญชี กฎหมายและระเบียบหลักเกณฑ์ที่เกี่ยวข้อง
- ๑๔.๓.๒ งานตรวจสอบการสรรหา การเก็บรักษาพัสดุและทรัพย์สิน
- ๑๔.๓.๓ งานตรวจสอบการปฏิบัติตามกฎหมาย ระเบียบ ข้อบังคับ หลักเกณฑ์ ประกาศ มติคณะรัฐมนตรี รวมถึงมาตรฐาน แนวปฏิบัติและนโยบายที่กำหนดไว้
- ๑๔.๓.๔ งานตรวจสอบความมีประสิทธิภาพ ประสิทธิผล ประหยัดและคุ่มค่า
- ๑๔.๓.๕ ปฏิบัติหน้าที่อื่นที่เกี่ยวข้องตามที่ได้รับมอบหมาย

/๑๔.๔ งานตรวจสอบ...

๑๔.๔ งานตรวจสอบ ๓ มีหน้าที่ความรับผิดชอบ ดังนี้

๑๔.๔.๑ งานตรวจสอบอื่นนอกเหนือจากที่กำหนดในหน้าที่ความรับผิดชอบของงานตรวจสอบ ๒ (นอกเหนือจากข้อ ๑๔.๓.๑, ๑๔.๓.๒, ๑๔.๓.๓ และ ๑๔.๓.๔)

๑๔.๔.๒ งานตรวจสอบตามที่ได้รับมอบหมายเป็นกรณีพิเศษ

๑๔.๔.๓ ปฏิบัติหน้าที่อื่นที่เกี่ยวข้องตามที่ได้รับมอบหมาย

๑๕. เมืองพัทยา สาขาเกาะล้าน มีอำนาจหน้าที่ความรับผิดชอบเกี่ยวกับกิจการของเมืองพัทยาในส่วนที่มีการแบ่งส่วนงานที่จำเป็นมาปฏิบัติหน้าที่ในการให้บริการแก่ประชาชนบนเกาะล้าน ได้แก่ งานเกี่ยวกับการบริหารงานทั่วไป งานเกี่ยวกับการส่งเสริมและพัฒนาอาชีพ งานเกี่ยวกับสวัสดิการสังคม สังคมสงเคราะห์ งานเกี่ยวกับการเงินและบัญชี งานเกี่ยวกับการโยธา การก่อสร้าง การจราจร งานระบบไฟฟ้า แสงสว่าง งานเกี่ยวกับการช่างสุขาภิบาล งานเกี่ยวกับการสาธารณสุขและสิ่งแวดล้อม การรักษาพยาบาล การให้บริการสุขภาพของศูนย์แพทย์ชุมชนบ้านเกาะล้าน งานเกี่ยวกับการป้องกันและบรรเทาสาธารณภัย งานเกี่ยวกับการรักษาความสงบเรียบร้อย และปฏิบัติหน้าที่อื่นที่เกี่ยวข้องตามที่ได้รับมอบหมาย โดยแบ่งงานภายในส่วนราชการ ดังนี้

๑๕.๑ ฝ่ายบริหารงานทั่วไป มีหน้าที่ความรับผิดชอบ ดังนี้

๑๕.๑.๑ งานสารบรรณและงานธุรการทั่วไปของส่วนราชการ การรับ - ส่งบริการ ค้นหา จัดเก็บ รวบรวมข้อมูล ร่าง จัดพิมพ์หนังสือและเอกสารราชการ

๑๕.๑.๒ งานจัดการประชุมภายในส่วนราชการ จัดเตรียมเอกสารการประชุม จัดทำรายงานการประชุมและติดตามผลการปฏิบัติงานตามมติที่ประชุม งานตรวจสอบและรับคำร้องตามพระราชบัญญัติทะเบียนราษฎร

๑๕.๑.๓ งานต้อนรับคณะศึกษาดูงาน งานประชาสัมพันธ์และเผยแพร่ข้อมูลด้านกิจการและการดำเนินงานของเมืองพัทยา สาขาเกาะล้าน

๑๕.๑.๔ งานรวบรวมข้อมูล สถิติที่จำเป็นต้องนำมาใช้ในการวางแผน และการประเมินผลแผนงาน โครงการ งบประมาณ

๑๕.๑.๕ รวบรวมและจัดทำแผนงานโครงการ และงบประมาณ รวมทั้งติดตามและรายงานความก้าวหน้า

๑๕.๑.๖ งานจัดทำแผนชุมชนเกาะล้าน

๑๕.๑.๗ งานส่งเสริมและพัฒนาอาชีพ การส่งเสริมการมีส่วนร่วมของชุมชนงานส่งเสริมสวัสดิการ และสังคมสงเคราะห์ให้กับประชาชนที่อยู่อาศัยภายในชุมชนบ้านเกาะล้าน

๑๕.๑.๘ ตรวจสอบ ควบคุม ดูแล ปรับปรุง ซ่อมแซม บำรุงรักษาอุปกรณ์ พัสดุ ครุภัณฑ์

๑๕.๑.๙ ปฏิบัติหน้าที่อื่นที่เกี่ยวข้องตามที่ได้รับมอบหมาย

๑๕.๒ ฝ่ายการเงินและบัญชี มีหน้าที่ความรับผิดชอบ ดังนี้

๑๕.๒.๑ งานงบประมาณ งานการเงินและบัญชี งานการพัสดุและทรัพย์สิน

๑๕.๒.๒ งานจัดเก็บภาษี ค่าธรรมเนียม รายได้จากผลประโยชน์อื่น การรักษาเงิน

๑๕.๒.๓ งานจัดซื้อจัดจ้าง การวางแผนการจัดซื้อ จัดจ้าง และการรายงานผลตามไตรมาส จัดทำฎีกาเบิกจ่ายเงิน จัดทำบัญชีการใช้จ่ายงบประมาณภายในส่วนราชการ ตามข้อบัญญัติงบประมาณรายจ่ายประจำปี การจัดทำบัญชีการเบิกจ่ายพัสดุ ครุภัณฑ์ การจัดทำทะเบียนครุภัณฑ์

๑๕.๒.๔ งานจัดทำหนังสือแจ้งให้ผู้อยู่ในเกณฑ์เสียภาษีทราบล่วงหน้า

๑๕.๒.๕ งานจัดทำรายงานการเงินและบัญชี และรายงานการจัดเก็บรายได้ต่าง ๆ

๑๕.๒.๖ ปฏิบัติหน้าที่อื่นที่เกี่ยวข้องตามที่ได้รับมอบหมาย

/๑๕.๓ ฝ่ายการโยธา...

๑๕.๓ ฝ่ายการโยธา มีหน้าที่ความรับผิดชอบ ดังนี้

๑๕.๓.๑ งานออกแบบ และประมาณราคาด้านภูมิสถาปัตยกรรม และวิศวกรรม และการซ่อมบำรุงรักษาด้านงานโยธา

๑๕.๓.๒ งานด้านการก่อสร้างอาคาร ถนน สะพาน เขื่อน และสิ่งติดตั้ง ฯลฯ การควบคุมการก่อสร้าง ซ่อมแซมบำรุงรักษาอาคาร ถนน สะพาน เขื่อน ทางเท้า ควบคุมดูแลอาคารสถานที่ให้เป็นไปตามกฎหมาย ระเบียบ และข้อบัญญัติ

๑๕.๓.๓ งานไฟฟ้าสาธารณะบนพื้นที่เกาะล้าน และระบบไฟฟ้าของเมืองพัทยา สาขาเกาะล้าน

๑๕.๓.๔ งานสถานที่ประรำพิธี จัดตกแต่งสถานที่เนื่องในงานรัฐพิธี ประเพณี และงานอื่น ๆ พร้อมทั้งเก็บรักษาพัสดุ อุปกรณ์เกี่ยวกับการจัดสถานที่

๑๕.๓.๕ งานด้านการช่างสุขาภิบาลบนพื้นที่เกาะล้าน เช่น การระบายน้ำ ฯลฯ

๑๕.๓.๖ งานควบคุมพัสดุ อะไหล่และอุปกรณ์ยานพาหนะและเครื่องจักรกลด้านงานโยธา ตรวจสอบ ซ่อมแซม บำรุงรักษาพาหนะและเครื่องจักรกล

๑๕.๓.๗ งานควบคุมแนวเขตถนน ทางสาธารณะและที่ดินสาธารณะประโยชน์

๑๕.๓.๘ งานสำรวจรวบรวมข้อมูลทางด้านผังเมือง ควบคุมให้ปฏิบัติตามผังเมือง

๑๕.๓.๙ ควบคุม ดูแล ระบบบำบัดน้ำเสียบนพื้นที่เกาะล้าน

๑๕.๓.๑๐ ตรวจสอบ ควบคุม ดูแล ปรับปรุง ซ่อมแซม บำรุงรักษาอุปกรณ์ พัสดุ ครุภัณฑ์ ภายในฝ่ายการโยธา

๑๕.๓.๑๑ ปฏิบัติหน้าที่อื่นที่เกี่ยวข้องตามที่ได้รับมอบหมาย

๑๕.๔ ฝ่ายบริหารงานสาธารณสุข มีหน้าที่ความรับผิดชอบ ดังนี้

๑๕.๔.๑ งานวางแผนด้านสาธารณสุขและสิ่งแวดล้อม

๑๕.๔.๒ งานสุขศึกษา อนามัยโรงเรียน และงานสุขภาพจิต

๑๕.๔.๓ งานป้องกันและควบคุมโรคติดต่อ และสารเสพติด

๑๕.๔.๔ งานบริหารจัดการ ควบคุม กำกับดูแล การดำเนินงานของศูนย์แพทย์ชุมชนบ้านเกาะล้าน เมืองพัทยา การสร้างเสริมสุขภาพ การควบคุมและป้องกันโรค การรักษาพยาบาลประชาชนในพื้นที่และนักท่องเที่ยว การฟื้นฟูสภาพ รวมทั้งการจัดการปัจจัยเสี่ยงต่อสุขภาพ ทั้งในระดับบุคคล ครอบครัว ชุมชนและสังคมในพื้นที่เกาะล้าน เมืองพัทยา

๑๕.๔.๕ งานควบคุมสุนัขจรจัด

๑๕.๔.๖ งานสุขาภิบาลอาหาร และสุขาภิบาลชุมชน

๑๕.๔.๗ งานควบคุมการประกอบกิจการที่เป็นอันตรายต่อสุขภาพ การออกใบอนุญาตต่าง ๆ ได้แก่ ใบอนุญาตจัดตั้งสถานที่จำหน่ายอาหาร หรือสถานที่จำหน่ายอาหาร หรือใบอนุญาตประกอบกิจการที่เป็นอันตรายต่อสุขภาพ

๑๕.๔.๘ งานด้านอนามัยและสิ่งแวดล้อม

๑๕.๔.๙ งานรักษาความสะอาด ปรับหน้าทรายชายหาด

๑๕.๔.๑๐ งานเก็บรวบรวมขยะมูลฝอย ขนถ่ายขยะมูลฝอยและสิ่งปฏิกูล

๑๕.๔.๑๑ งานฟื้นฟูทรัพยากรธรรมชาติ ดูแลเรื่องต้นไม้ และสวนสาธารณะต่าง ๆ ตัดแต่งต้นไม้ให้สวยงาม

๑๕.๔.๑๒ ตรวจสอบ ควบคุม ดูแล ปรับปรุง ซ่อมแซม บำรุงรักษาอุปกรณ์ พัสดุ ครุภัณฑ์ ภายในฝ่ายบริหารงานสาธารณสุข

๑๕.๔.๑๓ ปฏิบัติหน้าที่อื่นที่เกี่ยวข้องตามที่ได้รับมอบหมาย

๑๕.๕ ฝ่ายป้องกันและบรรเทาสาธารณภัย มีหน้าที่ความรับผิดชอบ ดังนี้

๑๕.๕.๑ ควบคุม จัดระเบียบกิจการและผู้ประกอบการที่ให้บริการแก่นักท่องเที่ยว เช่น รถจักรยานยนต์รับจ้าง เจ็ตสกี ร่มเตียง เรือโดยสารและเรือขนส่งสินค้า ผู้ประกอบการหาแร่ เป็นต้น ให้เป็นไปตามข้อบัญญัติ ข้อบังคับ ประกาศ และกฎหมายที่เกี่ยวข้อง

๑๕.๕.๒ งานรักษาความปลอดภัยและความเป็นระเบียบเรียบร้อยบนพื้นที่เกาะล้าน

๑๕.๕.๓ ควบคุม ตรวจสอบและจัดระเบียบหาแร่ แผงลอย ร้านค้า การใช้ท่าเรือ ผู้ประกอบการค้าสถานบันเทิง รวมทั้งกิจการการค้าที่น่ารังเกียจและเป็นอันตรายต่อสุขภาพ

๑๕.๕.๔ ดูแลรักษาความปลอดภัย ช่วยเหลือนักท่องเที่ยวและประชาชนทั้งบนบก และในทะเล

๑๕.๕.๕ งานป้องกันและระงับเหตุอัคคีภัย สาธารณภัย ภัยธรรมชาติ

๑๕.๕.๖ งานป้องกันและให้ความช่วยเหลือเหตุสาธารณภัยทางทะเล ภัยธรรมชาติ

๑๕.๕.๗ เตรียมพร้อมนำส่งผู้ป่วยหรือผู้ที่ได้รับอุบัติเหตุจากเกาะล้าน เพื่อรักษาตัว ต่อที่โรงพยาบาลบนฝั่งพัทยาตลอด ๒๔ ชั่วโมง

๑๕.๕.๘ ดูแลเตรียมความพร้อมรถยนต์ดับเพลิง อุปกรณ์ดับเพลิง เรือตรวจการณ์ เรือพยาบาล ให้พร้อมใช้งานอยู่เสมอ

๑๕.๕.๙ ตรวจสอบ ควบคุม ดูแล ปรับปรุง ซ่อมแซม บำรุงรักษาอุปกรณ์ พัสดุ ครุภัณฑ์ ภายในฝ่ายป้องกันและบรรเทาสาธารณภัย

๑๕.๕.๑๐ ปฏิบัติหน้าที่อื่นที่เกี่ยวข้องตามที่ได้รับมอบหมาย

ข้อ ๖ ให้นายกเมืองพัทยารักษาการตามประกาศนี้

ประกาศ ณ วันที่ ๓๑ มกราคม พ.ศ. ๒๕๖๕



(นายสนธยา คุณปลื้ม)

นายกเมืองพัทยา



คำสั่งเมืองพัทยา
ที่ ๑๑๑๒ /๒๕๖๓

เรื่อง แต่งตั้งคณะกรรมการจัดทำแผนอัตรากำลัง ๓ ปี ของเมืองพัทยา
ปีงบประมาณ พ.ศ. ๒๕๖๔ - ๒๕๖๖

เพื่อให้การจัดทำแผนอัตรากำลัง ๓ ปี ของเมืองพัทยา ปีงบประมาณ พ.ศ.๒๕๖๔ - ๒๕๖๖ เป็นไปด้วยความเรียบร้อย บรรลุตามวัตถุประสงค์ที่กำหนด อาศัยอำนาจตามความในข้อ ๑๖ ของประกาศ คณะกรรมการพนักงานเมืองพัทยา เรื่อง หลักเกณฑ์และเงื่อนไขเกี่ยวกับงานบุคคลของพนักงานเมืองพัทยาลงวันที่ ๒๙ มีนาคม ๒๕๔๗ จึงแต่งตั้งคณะกรรมการจัดทำแผนอัตรากำลัง ๓ ปี ของเมืองพัทยา ปีงบประมาณ พ.ศ. ๒๕๖๔ - ๒๕๖๖ ดังนี้

- | | |
|--|-------------------------|
| ๑. นายกเมืองพัทยา | เป็นประธานกรรมการ |
| ๒. ปลัดเมืองพัทยา | เป็นกรรมการ |
| ๓. รองปลัดเมืองพัทยา | เป็นกรรมการ |
| ๔. หัวหน้าสำนักปลัดเมืองพัทยา ผู้อำนวยการสำนัก | เป็นกรรมการ |
| ๕. ผู้อำนวยการกอง | เป็นกรรมการ |
| ๖. ผู้อำนวยการสำนักงานเมืองพัทยา สาขาเกาะล้าน | เป็นกรรมการ |
| ๗. หัวหน้ากลุ่มกฎหมาย | เป็นกรรมการ |
| ๘. หัวหน้าหน่วยงานตรวจสอบภายใน | เป็นกรรมการ |
| ๙. หัวหน้าฝ่ายสรรหา บรรจุและแต่งตั้ง | เป็นกรรมการและเลขานุการ |

ให้คณะกรรมการจัดทำแผนอัตรากำลัง ๓ ปี ของเมืองพัทยา ปีงบประมาณ พ.ศ. ๒๕๖๔ - ๒๕๖๖ มีหน้าที่วางแผน และจัดทำแผนอัตรากำลังพนักงานเมืองพัทยา ลูกจ้างประจำ และพนักงานจ้างของเมืองพัทยา โดยให้คำนึงถึงภารกิจ อำนาจหน้าที่ตามกฎหมายว่าด้วยการกำหนดแผนและขั้นตอนการกระจายอำนาจ ให้แก่องค์กรปกครองส่วนท้องถิ่น ตามกฎหมายว่าด้วยเมืองพัทยา ลักษณะงานที่ต้องปฏิบัติ ความยากและคุณภาพของงานและปริมาณงานของส่วนราชการต่าง ๆ ในเมืองพัทยา ตลอดทั้งภาระค่าใช้จ่ายของเมืองพัทยาและของรัฐ ในหมวดเงินอุดหนุนที่จะต้องจ่ายในด้านบุคคล และการจัดสรรเงินงบประมาณของเมืองพัทยา โดยกำหนดเป็นแผนอัตรากำลังของเมืองพัทยาในระยะเวลา ๓ ปี

ทั้งนี้ ตั้งแต่บัดนี้เป็นต้นไป

สั่ง ณ วันที่ ๑๓ เมษายน พ.ศ. ๒๕๖๓

(นายสนธยา คุณปลื้ม)
นายกเมืองพัทยา